

VISTAS ESTEREOSCÓPICAS

IGNACIO AVILÉS

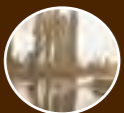

CRÉDITOS



PRESENTACIÓN



INTRODUCCIÓN



DESARROLLO DEL PROYECTO



INVENTARIO



GALERÍA FOTOGRÁFICA



COLECCIÓN DE VISTAS ESTEREOSCÓPICAS
IGNACIO AVILÉS

CRÉDITOS

**APOYO AL DESARROLLO DE ARCHIVOS
Y BIBLIOTECAS DE MÉXICO, A.C.**

María Isabel Grañén Porrúa
Presidenta

Stella María González Cicero
Directora

María Cristina Pérez Castillo
Coordinación de Publicaciones

Priscila Saucedo García
Corrección

Rosa María García Hernández
Diseño

ARCHIVO GENERAL DE LA NACIÓN

Aurora Gómez Galvarriato Freer
Directora General

María Gabriela Recio Cavazos
Directora General Adjunta de Administración

Jorge Frías Villegas
*Director del Archivo Histórico Central
y Responsable del Proyecto*

Rebeca Patricia Agramonte Rosales
Directora de Tecnologías de la Información

María Inés Ortiz Caballero
*Jefa de Departamento del Centro de Información
Gráfica, y Coordinadora del Proyecto*

María Guadalupe López Vargas
Angélica Pérez Nava
Rubén Juárez Puga
Apoyo Operativo en el Proyecto

**FUNDACIÓN ARCHIVO
GENERAL DE LA NACIÓN**

Jorge Alfredo Ruiz del Río Escalante
Presidente

Dulce María Carmona Paulino
Enlace

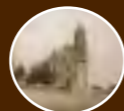

COLECCIÓN DE VISTAS ESTEREOSCÓPICAS
IGNACIO AVILÉS

PRESENTACIÓN

El Archivo General de la Nación (AGN) y Apoyo al Desarrollo de Archivos y Bibliotecas de México, A.C. (ADABI) comparten un mismo objetivo, la preservación y difusión de la memoria documental de México.

Uno de los proyectos en los que ADABI ha apoyado al AGN fue la Digitalización de la Colección de Vistas Estereoscópicas de Ignacio Avilés, en el que se describieron, capturaron y digitalizaron las vistas estereoscópicas que lo conforman. La difusión de estas fuentes abre nuevos senderos para la investigación y la historia de la fotografía en México. Con la publicación del presente instrumento de consulta se da a conocer una valiosa colección que es testimonio del México que se nos fue y que dejó su huella plasmada en la historia. Continuemos sumando esfuerzos para acercar la espiral del tiempo entre presente y pasado y hacer del futuro un mejor porvenir.



DRA. STELLA MARÍA GONZÁLEZ CICERO
Directora de ADABI de México, A.C.





COLECCIÓN DE VISTAS ESTEREOSCÓPICAS
IGNACIO AVILÉS



INTRODUCCIÓN

COLECCIÓN DE VISTAS ESTEREOSCÓPICAS
DE IGNACIO AVILÉS¹

Las vistas estereoscópicas que, durante la primera mitad del siglo xx, produjo el fotógrafo aficionado Ignacio Avilés para registrar su propia actividad profesional como ingeniero civil, constituyen una fuente testimonial de gran valía, tanto por su contenido, como por la técnica con que fueron creadas, es decir, mediante el uso de una cámara estereoscópica, cuya característica era generar imágenes fotográficas con efecto tridimensional.

Ignacio Avilés Serna nació en Tulancingo, Hidalgo, en marzo de 1890 y falleció el 2 de noviembre de 1962 en la Ciudad de México.

Estudió en la Escuela Nacional Preparatoria y en la Escuela Superior de Ingenieros, de la que se graduó como ingeniero civil en 1914. Ejerció la docencia en el área de ingeniería en las escuelas de Artes y Oficios para varones, en la de Ingenieros Mecánicos y Electricistas, en la de Ciencias Químicas y

¹ Lic. María Inés Ortiz Caballero, Jefa de Departamento del Centro de Información Gráfica del Archivo General de la Nación.

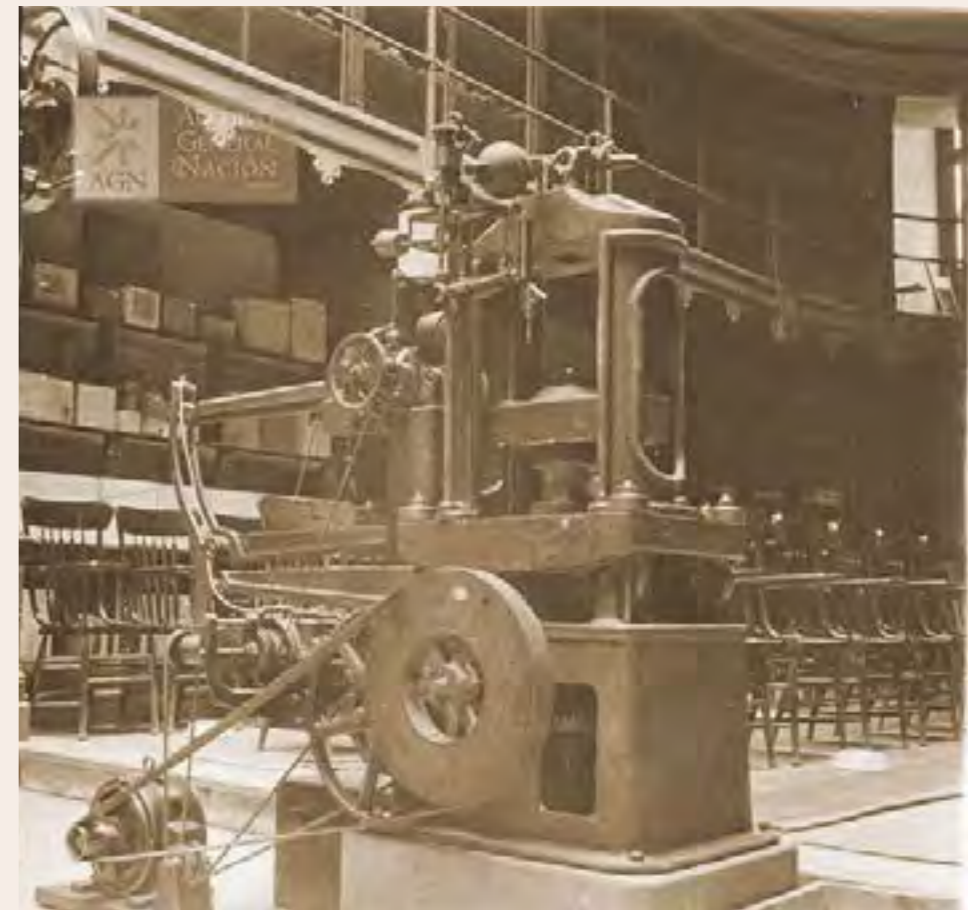



COLECCIÓN DE VISTAS ESTEREOSCÓPICAS
IGNACIO AVILÉS

INTRODUCCIÓN

en la Nacional de Ingenieros. En 1958 fue director interino de la Escuela Nacional de Ingeniería de la Universidad Nacional Autónoma de México.

Trabajó en la Secretaría de Comunicaciones, donde se desempeñó como jefe del Servicio Técnico Telegráfico y encargado de la Subdirección General de la Dirección General de Correos y Telégrafos. Entre 1935 y 1938 se desempeñó como jefe de Construcción de Ferrocarriles Nacionales de México.

Desde 1914 perteneció a la Asociación de Ingenieros y Arquitectos de México, de la que fue secretario y presidente. Fue miembro y presidente de la rama mexicana de la American Society of Mechanical Engineers; también fue miembro de la Academia Nacional de Ciencias “Antonio Alzate”, de la American Society of Automotive Engineers, de la American Society for Metals, de la Sociedad Forestal Mexicana y del Colegio de Ingenieros Civiles de México.²

Entre 1919 y 1947, Ignacio Avilés retrató actividades cotidianas de su propia labor como ingeniero sin dejar pasar escenas de los lugares que recorría, capturando paisajes, escenas familiares, paseos, obras civiles, maquinaria, arquitectura civil y religiosa, fiestas taurinas, desfiles, vistas panorámicas y aéreas de diversas ciudades de la República Mexicana;



² www.100.unam.mx

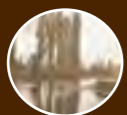

COLECCIÓN DE VISTAS ESTEREOSCÓPICAS
IGNACIO AVILÉS

INTRODUCCIÓN



así como imágenes de sus viajes a Estados Unidos, Canadá y España, o cualquier escena que consideró merecía ser fotografiada, legando así una vasta colección de imágenes de gran importancia testimonial y artística.

La Colección Ignacio Avilés, bajo resguardo de la Fototeca del Archivo General de la Nación, está conformada por 10 126 vistas estereoscópicas, la gran mayoría de ellas en soporte de placa de vidrio (de 10.5 x 4.3 cm) con emulsión de gelatino-bromuro y unas cuantas en soporte de plástico, plástico sobre vidrio y plástico sobre papel. Muchas de las imágenes presentan una capa de barniz y se encuentran viradas en alguna tonalidad cálida.

A lo largo de varios años, prácticamente desde su incorporación al Archivo General de la Nación en 1986, se han aplicado a esta colección diversos procesos técnicos destinados a la organización y estabilización del material. Recientemente, en 2012, el proyecto de catalogación y digitalización de la Colección de Vistas Estereoscópicas de

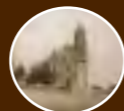

COLECCIÓN DE VISTAS ESTEREOSCÓPICAS
IGNACIO AVILÉS

INTRODUCCIÓN

Ignacio Avilés impulsado por la Fundación del Archivo General de la Nación, A.C., y desarrollado bajo el auspicio de la asociación civil Apoyo al Desarrollo de Archivos y Bibliotecas de México, tuvo por objetivo generar un instrumento de consulta electrónico que permitiese conocer tanto la información descriptiva de cada pieza, como las imágenes propiamente dichas, posibilitando así su consulta y aprovechamiento público, a la vez de preservar los originales al evitar su reiterada manipulación.

De esta forma se da a conocer una valiosa colección que es testimonio del patrimonio histórico y artístico de México y que permite un acercamiento a las escenas que el propio fotógrafo presenció y que quedaron plasmadas en estas magníficas vistas que ayudan a reconstruir, recrear e ilustrar de manera más nítida la historia, los sucesos, los lugares y las “vistas” del México de la primera mitad del siglo xx.



*Se respeta el texto original de los documentos y la galería fotográfica.

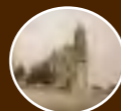

VISTAS ESTEREOSCÓPICAS IGNACIO AVILÉS

DESARROLLO DEL PROYECTO



CRÉDITOS



PRESENTACIÓN



INTRODUCCIÓN



DESARROLLO DEL PROYECTO



INVENTARIO



GALERÍA FOTOGRÁFICA



COLECCIÓN DE VISTAS ESTEREOSCÓPICAS
IGANCIO AVILÉS

DESARROLLO DEL PROYECTO

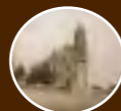

COLECCIÓN DE VISTAS ESTEREOSCÓPICAS
IGANCIO AVILÉS

DESARROLLO DEL PROYECTO





COLECCIÓN DE VISTAS ESTEREOSCÓPICAS
IGANCIO AVILÉS



DESARROLLO DEL PROYECTO



COLECCIÓN DE VISTAS ESTEREOSCÓPICAS
IGANCIO AVILÉS

DESARROLLO DEL PROYECTO

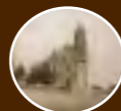

COLECCIÓN DE VISTAS ESTEREOSCÓPICAS
IGANCIO AVILÉS

DESARROLLO DEL PROYECTO

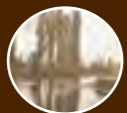
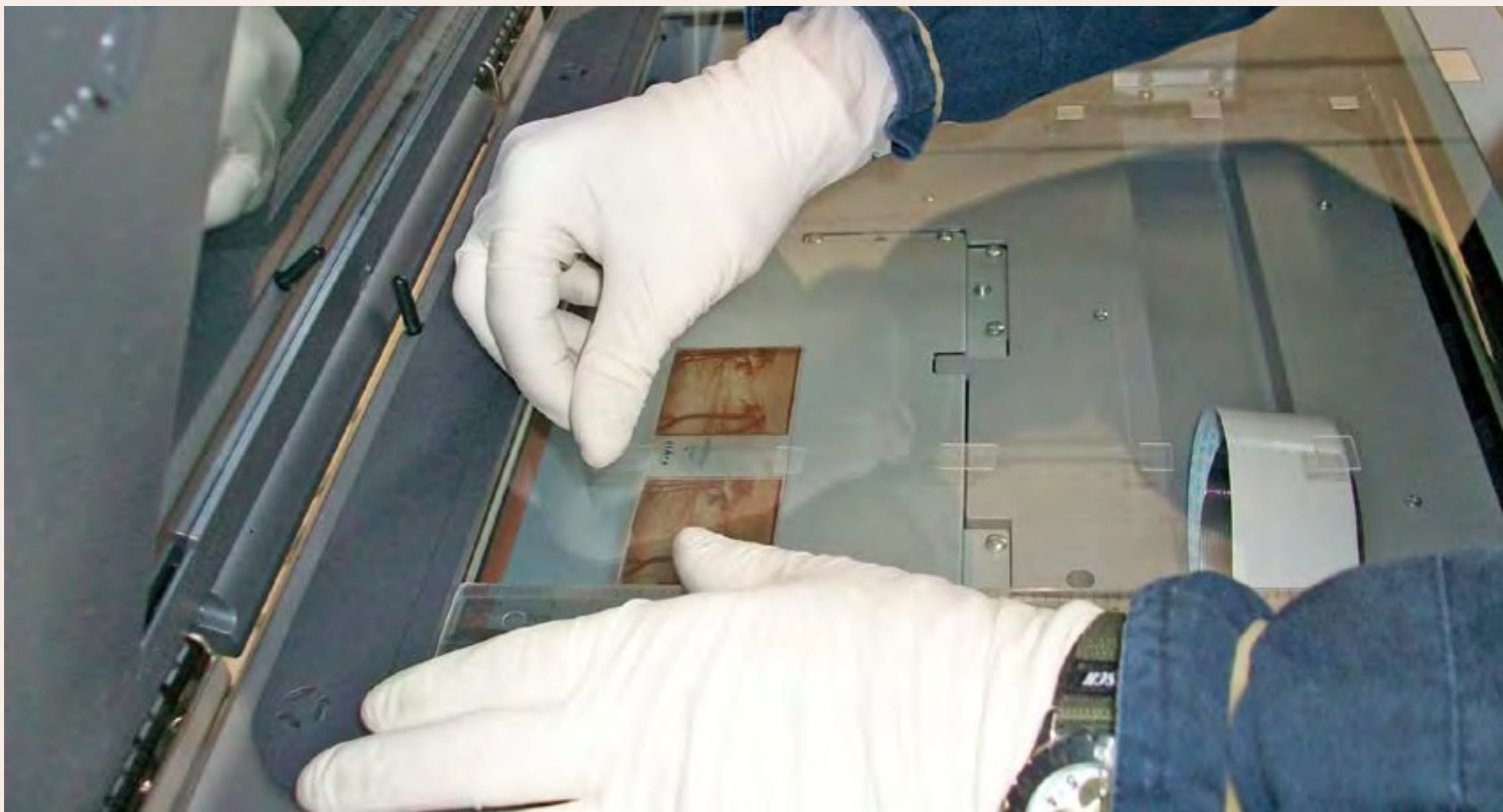

COLECCIÓN DE VISTAS ESTEREOSCÓPICAS
IGANCIO AVILÉS

DESARROLLO DEL PROYECTO



COLECCIÓN DE VISTAS ESTEREOSCÓPICAS
IGANCIO AVILÉS

DESARROLLO DEL PROYECTO



COLECCIÓN DE VISTAS ESTEREOSCÓPICAS
IGANCIO AVILÉS

DESARROLLO DEL PROYECTO

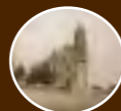
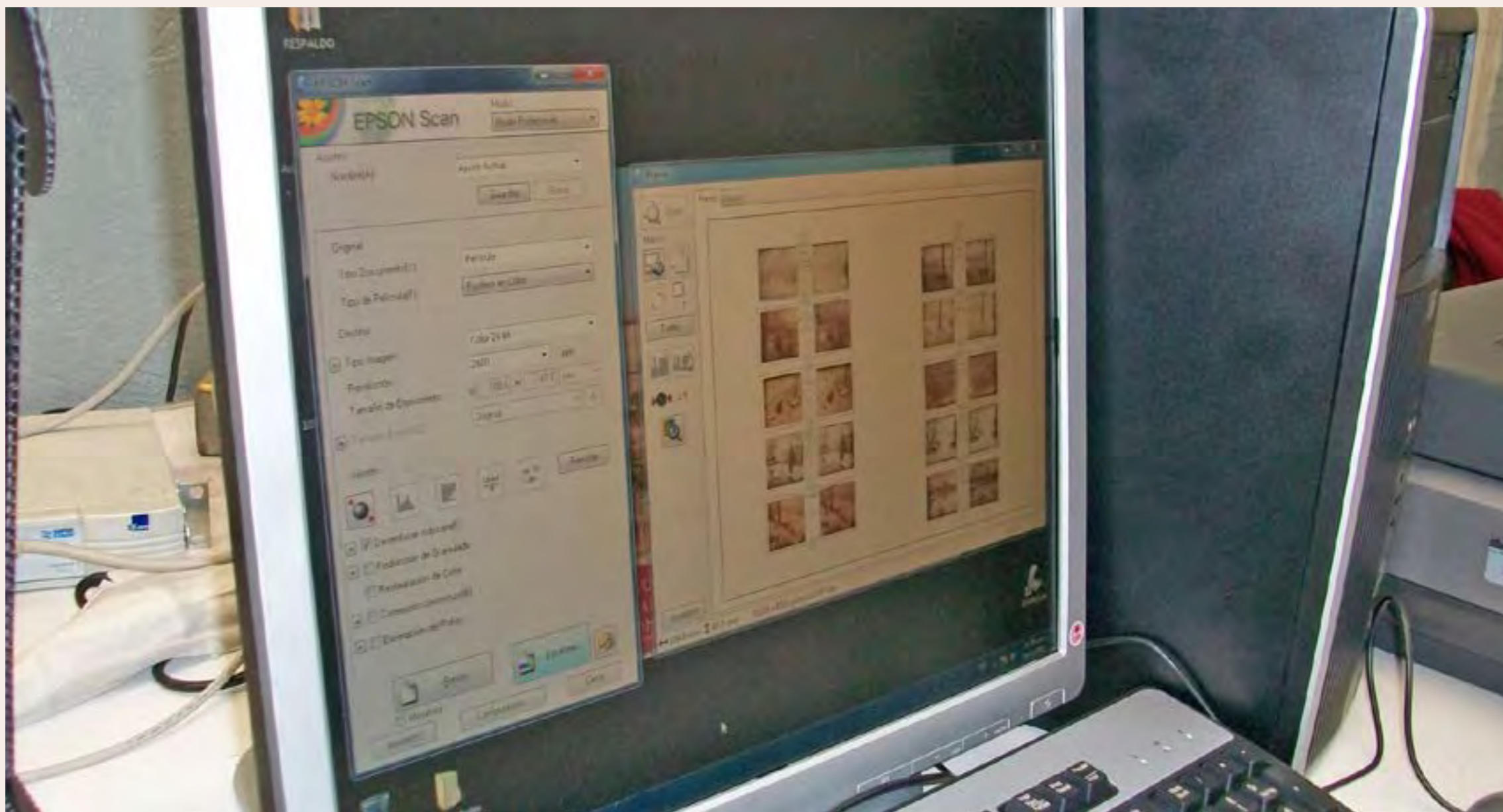

COLECCIÓN DE VISTAS ESTEREOSCÓPICAS
IGANCIO AVILÉS

DESARROLLO DEL PROYECTO

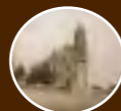
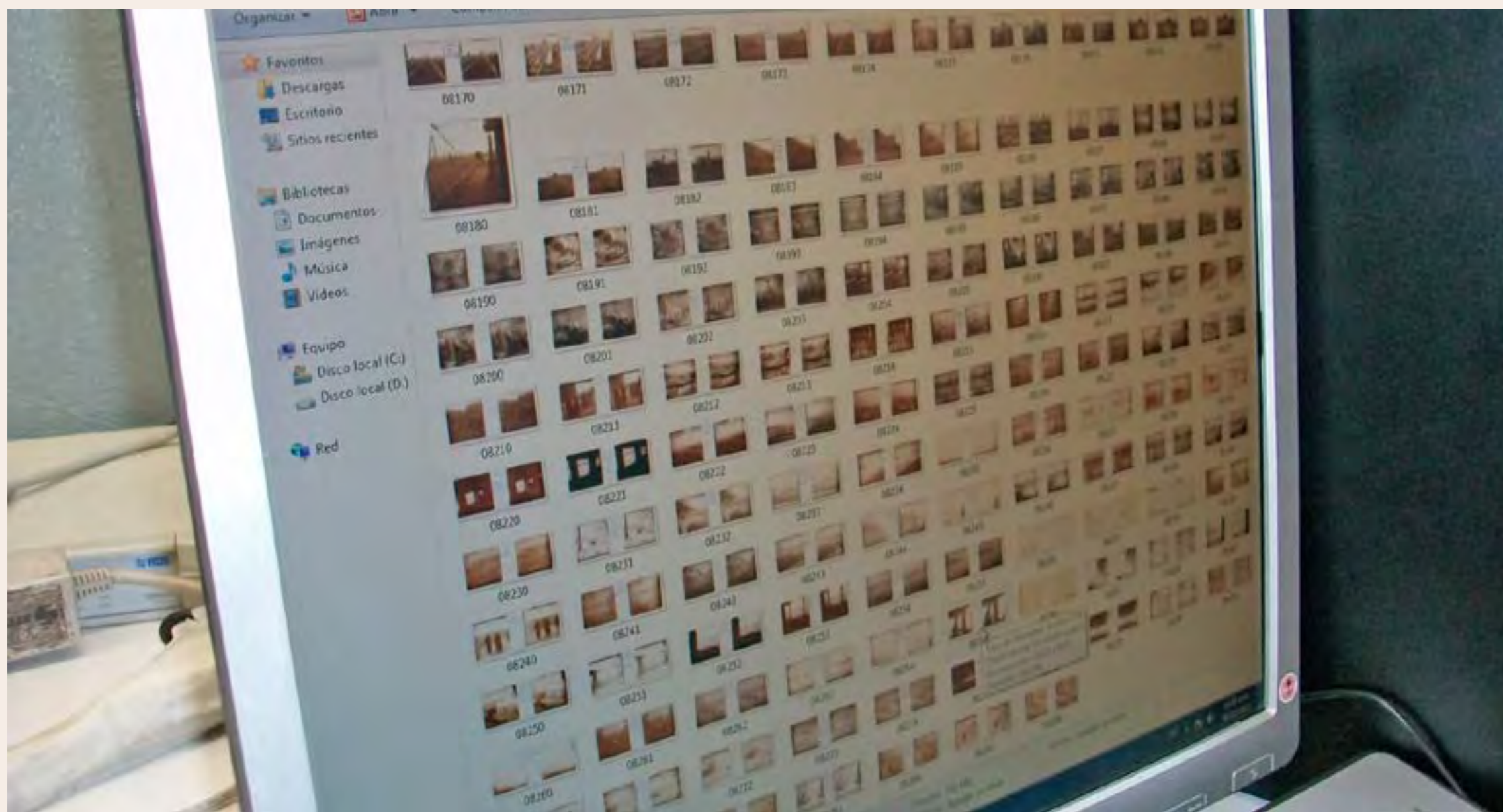

COLECCIÓN DE VISTAS ESTEREOSCÓPICAS
IGANCIO AVILÉS

DESARROLLO DEL PROYECTO

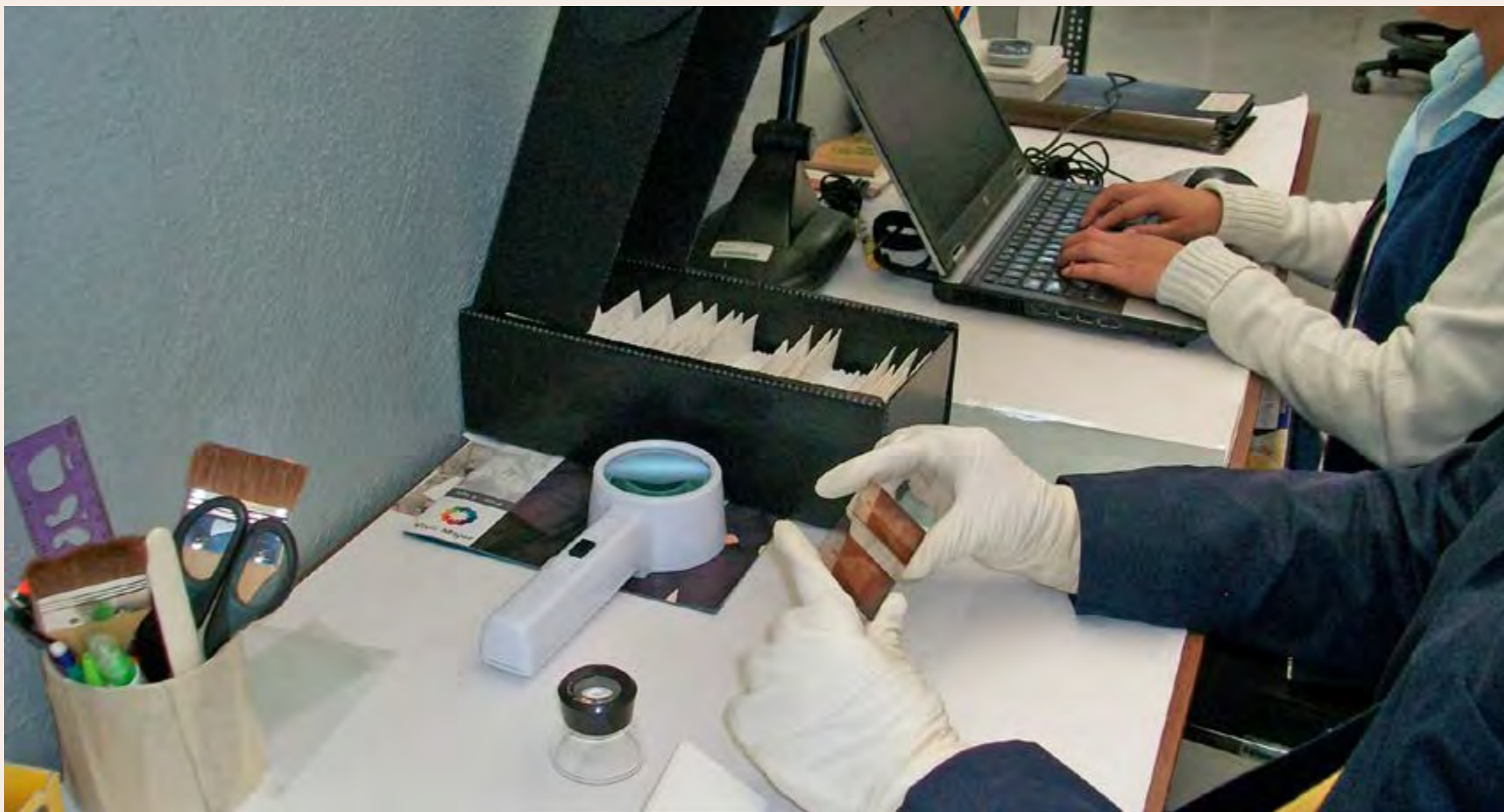

COLECCIÓN DE VISTAS ESTEREOSCÓPICAS
IGANCIO AVILÉS

DESARROLLO DEL PROYECTO





COLECCIÓN DE VISTAS ESTEREOSCÓPICAS
IGANCIO AVILÉS



DESARROLLO DEL PROYECTO



INVENTARIO DE VISTAS ESTEREOSCÓPICAS

IGNACIO AVILÉS



CRÉDITOS



PRESENTACIÓN



INTRODUCCIÓN



DESARROLLO DEL PROYECTO



INVENTARIO



GALERÍA FOTOGRÁFICA



COLECCIÓN DE VISTAS ESTEREOSCÓPICAS
IGNACIO AVILÉS

CLASIFICACIÓN	TÍTULO	FECHA	VOLUMEN / SOPORTE / FORMATO	ALCANCE Y CONTENIDO	CARACTERÍSTICAS FÍSICAS (PROCESO FOTOGRÁFICO)	ESTADO DE CONSERVACIÓN	NOTAS	CAJA	
IA-1	“Prueba del techo sistema ‘Vergara’. Apoyos”, Palacio Legislativo	23 enero 1920	1 placa estereoscópica de vidrio, 10.6 x 4.3 cm.	Construcción del Palacio Legislativo. Ciudad de México.	Plata gelatina sobre vidrio por revelado químico con posible barniz. Imagen en positivo. Virada al sepia. Cinta negra.	Rota en cuatro fragmentos	Nota del autor: Núm. 2-C Clasificación anterior por sobre: IA-S1-001	1	
IA-2	“Prueba del techo sistema ‘Vergara’. Las viguetas”, Palacio Legislativo					Rota en tres fragmentos, espejo de plata, manchada	Nota del autor: Núm. 4-C Clasificación anterior por sobre: IA-S1-002		
IA-3	“Prueba del techo Sistema ‘Vergara’”, Palacio Legislativo			Rota en seis fragmentos, espejo de plata, puntos de espejo de plata, manchada		Nota del autor: Núm. 3-C Clasificación anterior por sobre: IA-S1-003			
IA-4	“Prueba del techo sistema ‘Vergara’. El sistema de viguetas”, Palacio Legislativo			Espejo de plata, manchada, rayada		Nota del autor: Núm. 5-C Clasificación anterior por sobre: IA-S1-004			
IA-5	“Prueba del techo sistema ‘Vergara’. Varillas para medir las deformaciones”, Palacio Legislativo	24 enero 1920		Vista de una estructura con varillas en el patio de una casa. Construcción del Palacio Legislativo. Ciudad de México.		Plata gelatina sobre vidrio por revelado químico con posible barniz. Imagen en positivo. Virada al verde. Cinta negra.	Espejo de plata, manchada, rayada, restos de adhesivo		Nota del autor: Núm. 6-C Clasificación anterior por sobre: IA-S1-005
IA-6	“Prueba del sistema ‘Vergara’. Echando cemento para ligar el refuerzo”, Palacio Legislativo			Hombre vaciando cemento sobre una estructura. Construcción del Palacio Legislativo. Ciudad de México.			Nota del autor: Núm. 7-C Clasificación anterior por sobre: IA-S1-006		1



COLECCIÓN DE VISTAS ESTEREOSCÓPICAS
IGNACIO AVILÉS

CLASIFICACIÓN	TÍTULO	FECHA	VOLUMEN / SOPORTE / FORMATO	ALCANCE Y CONTENIDO	CARACTERÍSTICAS FÍSICAS (PROCESO FOTOGRÁFICO)	ESTADO DE CONSERVACIÓN	NOTAS	CAJA
IA-7	“Prueba del techo sistema ‘Vergara’. “Colocando las losetas. Nettel”. Construcción del Palacio Legislativo	26 enero 1920	1 placa estereoscópica de vidrio, 10.6 x 4.3 cm.	Vista de una estructura con varillas cubierta con cemento. Construcción del Palacio Legislativo. Ciudad de México.	Plata gelatina sobre vidrio por revelado químico con posible barniz. Imagen en positivo. Virada al sepia. Cinta negra.	Espejo de plata, manchada, rayada	Nota del autor: Núm. 8-C Clasificación anterior por sobre: IA-S1-007	1
IA-8	“Prueba del techo sistema ‘Vergara’. El techo concluido”, Palacio Legislativo	27 enero 1920		Vista de una estructura con varillas cubierta con cemento en el patio de una casa. Construcción del Palacio Legislativo. Ciudad de México.		Desprendimiento de emulsión, espejo de plata, restos de adhesivo	Nota del autor: Núm. 9-C Clasificación anterior por sobre: IA-S1-008	
IA-9	“Prueba del techo sistema ‘Vergara’. 1ª Carga, 300 kg./cm. f/25. 3 segs. Nettel”, Palacio Legislativo	12 febrero 1929		Vista de una estructura con varillas cubierta con cemento en el patio de una casa. Construcción del Palacio Legislativo. Ciudad de México.		Espejo de plata, manchada, rayada	Nota del autor: Núm. 10-C Clasificación anterior por sobre: IA-S1-009	
IA-10	“Prueba del techo sistema ‘Vergara’”. Después de la ruptura”, Palacio Legislativo	16 febrero 1920		Vista de una estructura con varillas cubierta con cemento en el patio de una casa. Construcción del Palacio Legislativo. Ciudad de México.		Desportillada, espejo de plata, manchada, rayada	Nota del autor: Núm. 11 C Clasificación anterior por sobre: IA-S1-010	
IA-11	“Chimenea de ‘La Victoria’. Cimiento. Plataforma de mampostería”	25 junio 1920		Grupo de hombres junto a la chimenea de la fábrica “La Victoria”.		Plata gelatina sobre vidrio por revelado químico con posible barniz. Imagen en positivo. Blanco y negro. Cinta negra.	Espejo de plata	

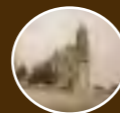

COLECCIÓN DE VISTAS ESTEREOSCÓPICAS
IGNACIO AVILÉS

CLASIFICACIÓN	TÍTULO	FECHA	VOLUMEN / SOPORTE / FORMATO	ALCANCE Y CONTENIDO	CARACTERÍSTICAS FÍSICAS (PROCESO FOTOGRÁFICO)	ESTADO DE CONSERVACIÓN	NOTAS	CAJA	
IA-12	“Chimenea de ‘La Victoria’. Bomba para extraer agua”	25 junio 1920	1 placa estereoscópica de vidrio, 10.6 x 4.3 cm.	Hombre manipulando una bomba para extraer agua del subsuelo en la fábrica “La Victoria”.	Plata gelatina sobre vidrio por revelado químico con posible barniz. Imagen en positivo. Blanco y negro. Cinta negra.	Espejo de plata	Nota del autor: Núm. 13 C Clasificación anterior por sobre: IA-S1-012	1	
IA-13	“‘La Victoria’, alumnos de la ENI, viendo la excavación para el cimiento”			Alumnos de la Escuela Nacional de ingenieros observando unos trabajos de excavación en la fábrica “La Victoria”.			Nota del autor: Núm. 14 C Clasificación anterior por sobre: IA-S1-013		
IA-14	“Chimenea de ‘La Victoria’, colocado de la losa de cimentación”	7 julio 1920		Hombres trabajando en el colado de cimentación en la Chimenea de la fábrica “La Victoria”.			Nota del autor: Núm. 15 C Clasificación anterior por sobre: IA-S1-014		
IA-15				Espejo de plata, restos de adhesivo		Nota del autor: Núm. 16 C Clasificación anterior por sobre: IA-S1-015			
IA-16	“Construcción de las pilastras de apoyo”, Palacio Legislativo	4 septiembre 1920		Vista de una obra en construcción. Construcción del Palacio Legislativo. Ciudad de México.		Plata gelatina sobre vidrio por revelado químico con posible barniz. Imagen en positivo. Virada al sepia. Cinta negra.	Espejo de plata		Nota del autor: Núm. 17 C Clasificación anterior por sobre: IA-S1-016
IA-17	“La Vigüeta de 24” de la losa núm. 1”, Palacio Legislativo	8 septiembre 1920		Hombres echando el colado a una vigüeta de acero. Construcción del Palacio Legislativo. Ciudad de México.		Plata gelatina sobre vidrio por revelado químico con posible barniz. Imagen en positivo. Virada al sepia.	Rayada		Nota del autor: Núm. 18 C Clasificación anterior por sobre: IA-S1-017



COLECCIÓN DE VISTAS ESTEREOSCÓPICAS
IGNACIO AVILÉS

CLASIFICACIÓN	TÍTULO	FECHA	VOLUMEN / SOPORTE / FORMATO	ALCANCE Y CONTENIDO	CARACTERÍSTICAS FÍSICAS (PROCESO FOTOGRÁFICO)	ESTADO DE CONSERVACIÓN	NOTAS	CAJA
IA-18	“El bastidos núm. 3 terminado, y las viguetas de los 1 y 2”, Palacio Legislativo	13 septiembre 1920	1 placa estereoscópica de vidrio, 10.6 x 4.3 cm.	Vista de una estructura metálica. Construcción del Palacio Legislativo. Ciudad de México.	Plata gelatina sobre vidrio por revelado químico con posible barniz. Imagen en positivo. Virada al sepia.	Desportillada, desprendimiento de emulsión, restos de adhesivo y cinta negra	Nota del autor: Núm. 19 C Clasificación anterior por sobre: IA-S1-018	1
IA-19	“Molde de la losa 1”, Palacio Legislativo	20 septiembre 1920		Vista de un molde de madera para una losa. Construcción del Palacio Legislativo. Ciudad de México.	Plata gelatina sobre vidrio por revelado químico con posible barniz. Imagen en positivo. Blanco y negro. Cinta negra.	Espejo de plata	Nota del autor: Núm. 20 C Clasificación anterior por sobre: IA-S1-019	
IA-20	“Refuerzo de la losa 1”, Palacio Legislativo	21 septiembre 1920		Grupo de hombres en la construcción de una obra. Al fondo se observa una estructura metálica. Construcción del Palacio Legislativo. Ciudad de México.	Plata gelatina sobre vidrio por revelado químico con posible barniz. Imagen en positivo. Virada al sepia. Cinta negra.	Desportillada, espejo de plata	Nota del autor: 21 C Clasificación anterior por sobre: IA-S1-020	
IA-21	“Haciendo el concreto”, Palacio Legislativo	27 septiembre 1920		Grupo de hombres mezclando cemento. Construcción del Palacio Legislativo. Ciudad de México.	Plata gelatina sobre vidrio por revelado químico con posible barniz. Imagen en positivo. Virada al verde. Cinta negra.	Desprendimiento de emulsión, espejo de plata, rayada	Nota del autor: 22 C Clasificación anterior por sobre: IA-S1-021	
IA-22	“El colado de la losa número 1”, Palacio Legislativo			Dos hombres realizando el colado de una losa. Construcción del Palacio Legislativo. Ciudad de México.		Desportillada, espejo de plata, manchada	Nota del autor: Núm. 23C Clasificación anterior por sobre: IA-S1-022	
IA-23	“La primera carga. 300 ks/m ² ”, Palacio Legislativo	6 febrero 1920		Vista de una estructura metálica. Construcción del Palacio Legislativo. Ciudad de México.	Plata gelatina sobre vidrio por revelado químico con posible barniz. Imagen en positivo. Virada al sepia.	Manchada	Nota del autor: 24 C Clasificación anterior por sobre: IA-S1-023	



COLECCIÓN DE VISTAS ESTEREOSCÓPICAS
IGNACIO AVILÉS

CLASIFICACIÓN	TÍTULO	FECHA	VOLUMEN / SOPORTE / FORMATO	ALCANCE Y CONTENIDO	CARACTERÍSTICAS FÍSICAS (PROCESO FOTOGRÁFICO)	ESTADO DE CONSERVACIÓN	NOTAS	CAJA
IA-24	“La tercera carga (1,300 ks/m ²)”, Palacio Legislativo	12 noviembre 1920	1 placa estereoscópica de vidrio, 10.6 x 4.3 cm.	Tres hombres realizando el colado de una losa. Construcción del Palacio Legislativo. Ciudad de México.	Plata gelatina sobre vidrio por revelado químico con posible barniz. Imagen en positivo. Blanco y negro. Cinta negra.	Desportillada, espejo de plata	Nota del autor: 25 C Clasificación anterior por sobre: IA-S1-024	1
IA-25	“Sexta carga 2,800 kgs/m ² ”, Palacio Legislativo	21 noviembre 1920		Hombres sobre una losa. Al fondo se observa una estructura metálica. Construcción del Palacio Legislativo. Ciudad de México.	Plata gelatina sobre vidrio por revelado químico con posible barniz. Imagen en positivo. Virada al sepia.	Manchada	Nota del autor: 26 C Clasificación anterior por sobre: IA-S1-025	
IA-26	“Octava carga 3,800 kgs/m ² ”, Palacio Legislativo	27 noviembre 1920		Vista de una estructura con losas de cemento. Construcción del Palacio Legislativo. Ciudad de México.		Espejo de plata, manchada	Nota del autor: 27 C Clasificación anterior por sobre: IA-S1-026	
IA-27	“Primera carga de la losa de 4 ms/1000 ks/m ² ”, Palacio Legislativo			Cuatro hombres sobre una losa. Al fondo se observa una estructura metálica. Construcción del Palacio Legislativo. Ciudad de México.	Plata gelatina sobre vidrio por revelado químico con posible barniz. Imagen en positivo. Virada al sepia. Cinta negra.	Espejo de plata, rayada	Nota del autor: 28 A Clasificación anterior por sobre: IA-S1-027	
IA-28	“Losa de 4 ms. 2500 ks/m ² ”, Palacio Legislativo	6 diciembre 1920		Vista de unas losas sobre una vigueta. Construcción del Palacio Legislativo. Ciudad de México.		Desportillada, espejo de plata, manchada, rayada	Nota del autor: 29 C Clasificación anterior por sobre: IA-S1-028	
IA-29	“Losa núm.1 con 6000 ks/m ² ”, Palacio Legislativo	26 diciembre 1920				Espejo de plata, manchada, rayada	Nota del autor: 30 C Clasificación anterior por sobre: IA-S1-029	

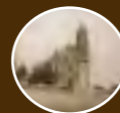

COLECCIÓN DE VISTAS ESTEREOSCÓPICAS
IGNACIO AVILÉS

CLASIFICACIÓN	TÍTULO	FECHA	VOLUMEN / SOPORTE / FORMATO	ALCANCE Y CONTENIDO	CARACTERÍSTICAS FÍSICAS (PROCESO FOTOGRÁFICO)	ESTADO DE CONSERVACIÓN	NOTAS	CAJA
IA-30	“Losa núm. 2, con 8800 ks/m ² ”, Palacio Legislativo	26 diciem- bre 1920	1 placa estereoscópica de vidrio, 10.6 x 4.3 cm.	Vista de varias losas sobre una vigueta. Construcción del Palacio Legislativo. Ciudad de México.	Plata gelatina sobre vidrio por revelado químico con posible barniz. Imagen en positivo. Virada al sepia. Cinta negra.	Espejo de plata, manchada, rayada	Nota del autor: 31 C Clasificación anterior por sobre: IA-S1-030	1
IA-31	“Las losas del 4 de enero, losa 1, 7500 k/m ² , losa 2, 10300 ks/m ² ”, Palacio Legislativo	4 enero 1920				Espejo de plata, rayada	Nota del autor: 32 C Clasificación anterior por sobre: IA-S1-031	
IA-32	“La losa de 3ms 13,800 ks/m ² ”, Palacio Legislativo	31 febrero 1921				Desprendimiento de emulsión, espejo de plata, rayada, huella dactilar	Nota del autor: 33 C Clasificación anterior por sobre: IA-S1-032	
IA-33	“La losa de 4 ms.”, Palacio Legislativo	31 enero de 1921		Vista de unas losas. Construcción del Palacio Legislativo. Ciudad de México.	Plata gelatina sobre vidrio por revelado químico con posible barniz. Virada al sepia. Cinta negra.	Espejo de plata, manchada, rayada	Clasificación anterior por sobre: IA-S1-033	
IA-34	“La ruptura. 14800 Ks/m ² ”, Palacio Legislativo	6 febrero 1921				Desprendimiento de emulsión, espejo de plata, rayada	Nota del autor: 35 C Clasificación anterior por sobre: IA-S1-034	
IA-35	“Esquina SE”, Palacio Legislativo					Espejo de plata, rayada	Nota del autor: 36 C Clasificación anterior por sobre: IA-S1-035	
IA-36	“El costado Orien- te, después de la ruptura”, Palacio Legislativo					Espejo de plata, rayada, manchada	Nota del autor: 37 C Clasificación anterior por sobre: IA-S1-036	



COLECCIÓN DE VISTAS ESTEREOSCÓPICAS
IGNACIO AVILÉS

CLASIFICACIÓN	TÍTULO	FECHA	VOLUMEN / SOPORTE / FORMATO	ALCANCE Y CONTENIDO	CARACTERÍSTICAS FÍSICAS (PROCESO FOTOGRÁFICO)	ESTADO DE CONSERVACIÓN	NOTAS	CAJA
IA-37	“Esquina NW”, Palacio Legislativo	6 febrero 1921	1 placa estereoscópica de vidrio, 10.6 x 4.3 cm.	Vista de unas losas. Construcción del Palacio Legislativo. Ciudad de México.	Plata gelatina sobre vidrio por revelado químico con posible barniz. Virada al sepia. Cinta negra.	Espejo de plata, rayada	Nota del autor: 38 C Clasificación anterior por sobre: IA-S1-037	1
IA-38	“Losa núm. 1. 10 000 ks/m ^o ”, Palacio Legislativo	26 febrero 1921		Vista de unos hombres sobre unas losas. Construcción del Palacio Legislativo. Ciudad de México.		Manchada, rayada	Nota del autor: 39 C Clasificación anterior por sobre: IA-S1-038	
IA-39	“Losa núm. 1. 15 000 km/m ² ”, Palacio Legislativo	30 marzo 1921		Vista de unas losas. Construcción del Palacio Legislativo. Ciudad de México.	Plata gelatina sobre vidrio por revelado químico con posible barniz. Virada al sepia.	Espejo de plata, manchada	Nota del autor: 40 C Clasificación anterior por sobre: IA-S1-039	
IA-40	“Losa 1. Después de la fractura. (1700 KS/m ²)”, Palacio Legislativo	10 abril 1921		Montículos de cascajo. En primer plano se observan dos hombres pasando cemento por un cernidor. Construcción del Palacio Legislativo. Ciudad de México.		Desportillada, espejo de plata, rayada, manchada	Nota del autor: 41 C Clasificación anterior por sobre: IA-S1-040	
IA-41	“Losa 1. Después de la fractura”, Palacio Legislativo			Restos de una losa. Construcción del Palacio Legislativo. Ciudad de México.		Desportillada, espejo de plata, rayada, huella dactilar	Nota del autor: 42 A Clasificación anterior por sobre: IA-S1-041	
IA-42	“Chapultepec. Sr. Rafael Herrera y Sra. Julieta L. de Herrera”	28 diciembre 1919		El señor Rafael Herrera y su esposa Julieta L. de Herrera en el bosque de Chapultepec. Ciudad de México.	Plata gelatina sobre vidrio por revelado químico con posible barniz. Virado al verde. Cinta negra.	Espejo de plata, rayada	Nota del autor: Núm. 11 A Clasificación anterior por sobre: IA-S2-042	



COLECCIÓN DE VISTAS ESTEREOSCÓPICAS
IGNACIO AVILÉS

CLASIFICACIÓN	TÍTULO	FECHA	VOLUMEN / SOPORTE / FORMATO	ALCANCE Y CONTENIDO	CARACTERÍSTICAS FÍSICAS (PROCESO FOTOGRÁFICO)	ESTADO DE CONSERVACIÓN	NOTAS	CAJA
IA-43	“Tacubaya desde la rampa de Chapultepec”	2 febrero 1920	1 placa estereoscópica de vidrio, 10.6 x 4.3 cm.	Vista panorámica de Tacubaya desde la rampa de Chapultepec. Ciudad de México.	Plata gelatina sobre vidrio por revelado químico con posible barniz. Virada al sepia. Cinta negra.	Espejo de plata, rayada, restos de adhesivo	Nota del autor: Núm. 16 A F.11-1/25 Clasificación anterior por sobre: IA-S2-043	1
IA-44	“Chapultepec. Calzada del Lago”			Vista de la calzada del lago de Chapultepec. Ciudad de México.		Desprendimiento de emulsión, espejo de plata, rayada	Nota del autor: Núm. 18 A. 10 a.m. f. 12-f1/12 Clasificación anterior por sobre: IA-S2-044	
IA-45	“Motor y caldera en S. Bartolo Tenayuca”	12 abril 1921		Vista de un motor y caldera. Tenayuca, Estado de México.	Plata gelatina sobre vidrio por revelado químico con posible barniz. Virada al sepia.	Desportillada, manchada	Nota del autor: 43 A Clasificación anterior por sobre: IA-S2-045	
IA-46	“Quebradora de S. Bartolo Tenayuca”			Vista de una quebradora. Tenayuca, Estado de México.		Rayada	Nota del autor: 44 A Clasificación anterior por sobre: IA-S2-046	
IA-47	“Volcadores en la prolongación de la Av. Veracruz”			Vista de unos carros volcadores en la avenida Veracruz. Mixcoac.		Nota del autor: 45 A Clasificación anterior por sobre: IA-S2-047		
IA-48	“Trabajos de terracería en la Av. Veracruz. Mixcoac”			Trabajos de terracería en la avenida Veracruz. Mixcoac.		Desportillada, manchada, rayada	Nota del autor: 46 A Clasificación anterior por sobre: IA-S2-048	

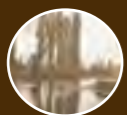

COLECCIÓN DE VISTAS ESTEREOSCÓPICAS
IGNACIO AVILÉS

CLASIFICACIÓN	TÍTULO	FECHA	VOLUMEN / SOPORTE / FORMATO	ALCANCE Y CONTENIDO	CARACTERÍSTICAS FÍSICAS (PROCESO FOTOGRÁFICO)	ESTADO DE CONSERVACIÓN	NOTAS	CAJA	
IA-49	"Alameda de México"	19 enero 1920	1 placa estereoscópica de vidrio, 10.6 x 4.3 cm.	Vista de un extremo de la Alameda Central. Ciudad de México.	Plata gelatina sobre vidrio por revelado químico con posible barniz. Virada al violeta. Cinta negra.	Rayada	Nota del autor: Núm. 67 A Clasificación anterior por sobre: IA-S2-049	1	
IA-50				Vista de la Alameda Central. Se observa un automóvil. Ciudad de México.			Nota del autor: Núm. 68 A. f/9-1/120.-2 h 55 m p.m. A Clasificación anterior por sobre: IA-S2-050		
IA-51	"Alameda de México. Fuente de Neptuno"			Fuente de Neptuno en la Alameda Central. Ciudad de México.	Plata gelatina sobre vidrio por revelado químico con posible barniz. Virada al sepia. Cinta negra.	Manchada	Nota del autor: Núm. 69 A. f/9-1/125.-3 h p.m. (A) Clasificación anterior por sobre: IA-S2-051		
IA-52	"Carlos IV. Avenida Juárez"			Estatua ecuestre de Carlos IV en la avenida Juárez. Ciudad de México.			Espejo de plata		Nota del autor: Núm. 70 A. f/6.3- 1/120.-3 h 10 m p.m. (A) Clasificación anterior por sobre: IA-S2-052
IA-53	"Palacio Legislativo"			Estructura metálica del Palacio Legislativo (hoy Monumento a la Revolución) en construcción. Ciudad de México.			Espejo de plata, rayada		Nota del autor: Núm. 72 A. f/9-1/120.-3 h 25 m p. m. (A) Clasificación anterior por sobre: IA-S2-053

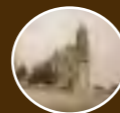

COLECCIÓN DE VISTAS ESTEREOSCÓPICAS
IGNACIO AVILÉS

CLASIFICACIÓN	TÍTULO	FECHA	VOLUMEN / SOPORTE / FORMATO	ALCANCE Y CONTENIDO	CARACTERÍSTICAS FÍSICAS (PROCESO FOTOGRÁFICO)	ESTADO DE CONSERVACIÓN	NOTAS	CAJA
IA-54	“Alameda de México”	20 marzo 1920	1 placa estereoscópica de vidrio, 10.6 x 4.3 cm.	Vista de un carrusel en la Alameda Central. Ciudad de México.	Plata gelatina sobre vidrio por revelado químico con posible barniz. Virada al sepia. Cinta negra.	Rota en dos fragmentos solo sostenida por la cinta negra, manchada	Nota del autor: Núm. 74 A bis (A) Clasificación anterior por sobre: IA-S2-054	1
IA-55	“Chapultepec. Elevador y principio de la rampa”	2 febrero 1920		Vista de una calzada en el bosque de Chapultepec. Ciudad de México.		Rota en tres fragmentos	Nota del autor: Núm. 79 A 10 h a.m. f. 6.3 1/25 (A) Clasificación anterior por sobre: IA-S2-055	
IA-56	“La cúpula de la Catedral de México”	15 febrero 1920		Cúpula de la Catedral de México. Ciudad de México.		Espejo de plata, rayada	Nota del autor: 100 (A) Clasificación anterior por sobre: IA-S3-056	
IA-57	“Plaza de la Constitución de México”			Vista de la Plaza de la Constitución de la ciudad de México desde la Catedral Metropolitana.		Desprendimiento de emulsión, espejo de plata, rayada, retos de adhesivo	Nota del autor: Núm. 101. A (A) Clasificación anterior por sobre: IA-S3-057	
IA-58	“Costado W de la Plaza de la Constitución. México”			Costado oeste de la Plaza de la Constitución. Portal de Mercaderes. “Sombreros Tardan”. Ciudad de México.		Restos de adhesivo, espejo de plata, manchada, rayada	Nota del autor: Núm. 102 A (A) Clasificación anterior por sobre: IA-S3-058	
IA-59	“Avenida del cinco de Mayo.-México”			Panorámica de la avenida Cinco de Mayo desde la Plaza de la Constitución hacia el poniente.		Desportillada, espejo de plata, rayada	Nota del autor: Núm. 103. A (A) Clasificación anterior por sobre: IA-S3-059	



COLECCIÓN DE VISTAS ESTEREOSCÓPICAS
IGNACIO AVILÉS

CLASIFICACIÓN	TÍTULO	FECHA	VOLUMEN / SOPORTE / FORMATO	ALCANCE Y CONTENIDO	CARACTERÍSTICAS FÍSICAS (PROCESO FOTOGRÁFICO)	ESTADO DE CONSERVACIÓN	NOTAS	CAJA
IA-59	“Avenida del cinco de Mayo.-México”	15 febrero 1920	1 placa estereoscópica de vidrio, 10.6 x 4.3 cm.	Se observa la construcción de un edificio frente al Monte de Piedad. Ciudad de México.	Plata gelatina sobre vidrio por revelado químico con posible barniz. Virada al sepia. Cinta negra.	Desportillada, espejo de plata, rayada	Nota del autor: Núm. 103. A (A) Clasificación anterior por sobre: IA-S3-059	1
IA-60	“Panorama de la porción NW de la ciudad de México”			Panorámica de la parte noroeste de la ciudad de México. Se observa el “Edificio Zendejas” y el Kiosco de las Flores. Ciudad de México.		Espejo de plata, rayada, restos de adhesivo	Nota del autor: Núm. 104. A (A) Clasificación anterior por sobre: IA-S3-060	
IA-61	“Panorama de la región N. de la ciudad de México”	22 febrero 1920		Panorámica de la parte norte de la ciudad de México.		Espejo de plata, manchada, rayada	Nota del autor: Núm. 105-A (A) Clasificación anterior por sobre: IA-S3-061	
IA-62	“Panorama de la región NE. de la ciudad de México”			Panorámica de la calle de Moneda; al fondo se observa la cúpula de Santa Teresa. Ciudad de México.		Rayada, restos de adhesivo	Nota del autor: Núm. 106-A (A) Clasificación anterior por sobre: IA-S3-062	
IA-63	“Cúpula de Sta. Teresa. Calle de la Moneda”	21 febrero 1920		Panorámica de la parte sureste de la ciudad de México. Se observa parte del Palacio Nacional.		Espejo de plata, manchada	Nota del autor: Núm. 107-A (A) Clasificación anterior por sobre: IA-S3-063	
IA-64	“Región SE de la ciudad de México”						Espejo de plata, manchada, rayada	



COLECCIÓN DE VISTAS ESTEREOSCÓPICAS
IGNACIO AVILÉS

CLASIFICACIÓN	TÍTULO	FECHA	VOLUMEN / SOPORTE / FORMATO	ALCANCE Y CONTENIDO	CARACTERÍSTICAS FÍSICAS (PROCESO FOTOGRÁFICO)	ESTADO DE CONSERVACIÓN	NOTAS	CAJA
IA-65	“Casa del Sr. Arq. Gonzalo Montero del Collado. Nativitas”	29 febrero 1920	1 placa estereoscópica de vidrio, 10.6 x 4.3 cm.	Vista de la casa del arquitecto Gonzalo Montero del Collado. En la fachada se observa un letrero que dice: “Ville Juliete”. Nativitas.	Plata gelatina sobre vidrio por revelado químico con posible barniz. Virada al sepia. Cinta negra.	Manchada, restos de adhesivo	Nota del autor: Núm. 114-A f. 18. 1/25 (A) Clasificación anterior por sobre: IA-S4-065	1
IA-66	“Nativitas”			Canal de Nativitas, Xochimilco.		Puntos de espejo de plata, mancha de tinta morada	Nota del autor: Núm. 115-A f. 18 1/100 A Clasificación anterior por sobre: IA-S4-066	
IA-67				“Club Tabasco”. Cancha de Tenis. Nativitas, Xochimilco		Puntos de espejo de plata	Nota del autor: Núm. 116-A f. 9 1/450 (A) Clasificación anterior por sobre: IA-S4-067	
IA-68	“Nativitas. ‘Club Tabasco’”			“Club Tabasco”. Mujeres jugando tenis. Nativitas, Xochimilco.		Espejo de plata, puntos de espejo de plata, mancha de tinta morada	Nota del autor: Núm. 117-A f. 6. 3-1/450 (A) Clasificación anterior por sobre: IA-S4-068	
IA-69				Rayada		Nota del autor: Núm. 118-A f. 9. 1/100 (A) Clasificación anterior por sobre: IA-S4-069		



COLECCIÓN DE VISTAS ESTEREOSCÓPICAS
IGNACIO AVILÉS

CLASIFICACIÓN	TÍTULO	FECHA	VOLUMEN / SOPORTE / FORMATO	ALCANCE Y CONTENIDO	CARACTERÍSTICAS FÍSICAS (PROCESO FOTOGRÁFICO)	ESTADO DE CONSERVACIÓN	NOTAS	CAJA
IA-70	"Nativitas. 'Club Tabasco'"	29 febrero 1920	1 placa estereoscópica de vidrio, 10.6 x 4.3 cm.	"Club Tabasco". Personajes jugando tenis. Nativitas, Xochimilco.	Plata gelatina sobre vidrio por revelado químico con posible barniz. Virada al sepia. Cinta negra.	Manchada, manchas de tinta morada, restos de adhesivo	Nota del autor: Núm. 119-A f. 9. 1/300 (A) Clasificación anterior por sobre: IA-S4-070	1
IA-71				"Club Tabasco". Hombres y mujeres jugando tenis. Nativitas, Xochimilco.			Nota del autor: Núm. 120-A f. 12. 1/300 (A) Clasificación anterior por sobre: IA-S4-071	
IA-72	"Canal que conduce a Tlalpam el agua de las Fuentes Brotantes"	21 marzo 1920		Canal que conduce a Tlalpam el agua de las Fuentes Brotantes. Hombre con instrumento de cuerda y dos niños por el camino.	Plata gelatina sobre vidrio por revelado químico con posible barniz. Blanco y negro. Cinta negra.	Espejo de plata, rayada	Nota del autor: Núm. 126-A (A) Clasificación anterior por sobre: IA-S5-072	
IA-73	"Tlalpam. Camino a las Fuentes Brotantes"			Mujer con cántaros junto a una choza camino a las Fuentes Brotantes. Tlalpam.	Plata gelatina sobre vidrio por revelado químico con posible barniz. Virada al sepia. Cinta negra.		Nota del autor: Núm. 125-A V.R. L (A) Clasificación anterior por sobre: IA-S5-073	
IA-74			Orilla de un canal y vegetación. Tlalpam.	Espejo de plata, manchada		Nota del autor: Núm. 124-A V.R. L (A) Clasificación anterior por sobre: IA-S5-074		



COLECCIÓN DE VISTAS ESTEREOSCÓPICAS
IGNACIO AVILÉS

CLASIFICACIÓN	TÍTULO	FECHA	VOLUMEN / SOPORTE / FORMATO	ALCANCE Y CONTENIDO	CARACTERÍSTICAS FÍSICAS (PROCESO FOTOGRÁFICO)	ESTADO DE CONSERVACIÓN	NOTAS	CAJA
IA-75	“Fábrica de tabiques y ladrillos ‘La Moderna’. Mixcoac. Extrayendo barro”	25 marzo 1920	1 placa estereoscópica de vidrio, 10.6 x 4.3 cm.	Trabajadores extrayendo el barro para la elaboración de tabiques. Fábrica de tabiques “La Moderna”, Mixcoac.	Plata gelatina sobre vidrio por revelado químico con posible barniz. Virada al sepia. Cinta negra.	Espejo de plata, puntos de espejo de plata	Nota del autor: Núm. 128-A (A) Clasificación anterior por sobre: IA-S6-075	1
IA-76	“‘La Moderna’. Los pudrideros”			“Los pudrideros”, lugar de mezcla para la elaboración de tabiques. Fábrica de tabiques “La Moderna”, Mixcoac.		Desprendimiento de emulsión, espejo de plata, rayada	Nota del autor: Núm. 129-A V. R. 3s (A) Clasificación anterior por sobre: IA-S6-076	
IA-77	“‘La Moderna’. Transporte del material de los pudrideros al batidor”			Fábrica de ladrillos. Transporte del material de los pudrideros al batidor. Fábrica de tabiques “La Moderna”, Mixcoac.		Espejo de plata	Nota del autor: Núm. 130-A (A) Clasificación anterior por sobre: IA-S6-077	
IA-78	“El batidor y el molino chileno. ‘La Moderna’”			Vista del batidor y el molino chileno “La Moderna”. Fábrica de tabiques “La Moderna”, Mixcoac.		Rayada	Nota del autor: Núm. 131-A (A) Clasificación anterior por sobre: IA-S6-078	
IA-79	“‘La Moderna’. La Prensa”			Vista de la prensa para darle forma a los tabiques. Fábrica de tabiques “La Moderna”, Mixcoac.		Espejo de plata	Nota del autor: Núm. 132-A V. R. (A) Clasificación anterior por sobre: IA-S6-079	
IA-80						Desportillada, espejo de plata, rayada	Nota del autor: Núm. 133-A V. R. (A) Clasificación anterior por sobre: IA-S6-080	



COLECCIÓN DE VISTAS ESTEREOSCÓPICAS
IGNACIO AVILÉS

CLASIFICACIÓN	TÍTULO	FECHA	VOLUMEN / SOPORTE / FORMATO	ALCANCE Y CONTENIDO	CARACTERÍSTICAS FÍSICAS (PROCESO FOTOGRÁFICO)	ESTADO DE CONSERVACIÓN	NOTAS	CAJA
IA-81	“La Moderna’. Los secaderos”	25 marzo 1920	1 placa estereoscópica de vidrio, 10.6 x 4.3 cm.	Vista del área de los secaderos en la Fábrica de tabiques “La Moderna”, Mixcoac.	Plata gelatina sobre vidrio por revelado químico con posible barniz. Virada al sepia. Cinta negra.	Desportillada, espejo de plata	Nota del autor: Núm. 134-A (A) Clasificación anterior por sobre: IA-S6-081	1
IA-82	“La Moderna’. Los secaderos”			Vista del área de los secaderos en la Fábrica de tabiques “La Moderna”, Mixcoac.		Espejo de plata, manchada	Nota del autor: Núm. 135-A (A) Clasificación anterior por sobre: IA-S6-082	
IA-83	“La Moderna’. El horno”	Vista de una chimenea del horno. Fábrica de tabiques “La Moderna”, Mixcoac.		Espejo de plata		Nota del autor: Núm. 136-A V.R.L. (A) Clasificación anterior por sobre: IA-S6-083		
IA-84	“La Moderna’. Mixcoac. Fábrica de Tabiques Prensados”	26 marzo 1920		Panorámica de la Fábrica de tabiques prensados “La Moderna”, Mixcoac.		Espejo de plata, manchada, rayada	Nota del autor: Núm. 137-A V.R.L. (A) Clasificación anterior por sobre: IA-S6-084	
IA-85	“Echando el lodo en la gavera”			Hombres vaciando mezcla en moldes para la elaboración de tabiques. Fábrica de ladrillos “La Guadalupana”, Mixcoac.		Espejo de plata, rayada	Nota del autor: Núm. 139-A (A) Clasificación anterior por sobre: IA-S6-085	
IA-86	“Emparejando el barro con las manos húmedas”			Hombre colocando barro en los moldes para la elaboración de tabiques. Fábrica de ladrillos “La Guadalupana”, Mixcoac.		Espejo de plata	Nota del autor: Núm. 140-A (A) Clasificación anterior por sobre: IA-S6-086	



COLECCIÓN DE VISTAS ESTEREOSCÓPICAS
IGNACIO AVILÉS

CLASIFICACIÓN	TÍTULO	FECHA	VOLUMEN / SOPORTE / FORMATO	ALCANCE Y CONTENIDO	CARACTERÍSTICAS FÍSICAS (PROCESO FOTOGRÁFICO)	ESTADO DE CONSERVACIÓN	NOTAS	CAJA
IA-87	“Sacando la gavera. ‘La Guadalupana’”	26 marzo 1920	1 placa estereoscópica de vidrio, 10.6 x 4.3 cm.	Hombre sacando el molde de los tabiques ya hechos. Fábrica de ladrillos “La Guadalupana”, Mixcoac.	Plata gelatina sobre vidrio por revelado químico con posible barniz. Virada al sepia. Cinta negra.	Espejo de plata	Nota del autor: Núm. 141-A (A) Clasificación anterior por sobre: IA-S6-087	1
IA-88	Hombre echando la mezcla en la gavera. Fábrica de ladrillos “La Guadalupana”	Ca. 1920		Hombre colocando barro en los moldes para la elaboración de tabiques. Fábrica de ladrillos “La Guadalupana”, Mixcoac.	Plata gelatina sobre vidrio por revelado químico con posible barniz. Blanco y negro.	Desprendimiento de emulsión y espejo de plata	Clasificación anterior por sobre: IA-S6-088	
IA-89	“Fábrica de ladrillos ‘La Guadalupana’	26 marzo 1920		Vista del techo del horno de la fábrica de ladrillos “La Guadalupana”, Mixcoac.		Espejo de plata	Clasificación anterior por sobre: IA-S6-089	
IA-90	“Fábrica de ladrillos ‘La Guadalupana’, ‘La era’”			Panorámica de la fábrica de ladrillos “La Guadalupana” y “La era”, Mixcoac.		Espejo de plata, restos de adhesivo	Clasificación anterior por sobre: IA-S6-090	
IA-91	“Viveros de Coyoacán”	1 abril 1920		Vista de unos pinos. Viveros de Coyoacán.	Plata gelatina sobre vidrio por revelado químico con posible barniz. Virada al sepia. Cinta negra.	Rota en dos fragmentos, espejo de plata, manchada	Nota del autor: Núm. 147-A f. 18. 1/18 (A) Clasificación anterior por sobre: IA-S7-091	
IA-92				Vista de un camino sembrado con árboles. Viveros de Coyoacán.		Desprendimiento de emulsión, espejo de plata	Nota del autor: Núm. 148-A f. 18. 1/18 (A) Clasificación anterior por sobre: IA-S7-092	



COLECCIÓN DE VISTAS ESTEREOSCÓPICAS
IGNACIO AVILÉS



CLASIFICACIÓN	TÍTULO	FECHA	VOLUMEN / SOPORTE / FORMATO	ALCANCE Y CONTENIDO	CARACTERÍSTICAS FÍSICAS (PROCESO FOTOGRÁFICO)	ESTADO DE CONSERVACIÓN	NOTAS	CAJA
IA-93	“Viveros de Coyoacán. Pérgola de Francisco I. Madero”	4 abril 1920	1 placa estereoscópica de vidrio, 10.6 x 4.3 cm.	Vista de la pérgola “Francisco I. Madero”. Viveros de Coyoacán.	Plata gelatina sobre vidrio por revelado químico con posible barniz. Virada al sepia. Cinta negra.	Desprendimiento de emulsión, espejo de plata, mancha de tinta morada	Nota del autor: Núm. 149-A V. R.1 (A) Clasificación anterior por sobre: IA-S7-093	1
IA-94	“Viveros de Coyoacán”	1 abril 1920		Vista de un camino con pérgolas cubiertas de vegetación. Viveros de Coyoacán.		Espejo de plata	Nota del autor: Núm. 150-A f. 18. 1/18 (A) Clasificación anterior por sobre: IA-S7-094	
IA-95				Paisaje arbolado. Viveros de Coyoacán.		Espejo de plata, rayada, mancha de tinta	Nota del autor: Núm. 151-A f. 18. 1/18 (A) Clasificación anterior por sobre: IA-S7-095	
IA-96				4 abril 1920		Vista de un camino sembrado con árboles. Viveros de Coyoacán.	Desportillada, desprendimiento de emulsión, espejo de plata	
IA-97		Desprendimiento de emulsión, espejo de plata				Nota del autor: Núm. 153 A V. R-L (A) Clasificación anterior por sobre: IA-S7-097		



COLECCIÓN DE VISTAS ESTEREOSCÓPICAS
IGNACIO AVILÉS

CLASIFICACIÓN	TÍTULO	FECHA	VOLUMEN / SOPORTE / FORMATO	ALCANCE Y CONTENIDO	CARACTERÍSTICAS FÍSICAS (PROCESO FOTOGRÁFICO)	ESTADO DE CONSERVACIÓN	NOTAS	CAJA
IA-98	"Viveros de Coyoacán"	4 abril 1920	1 placa estereoscópica de vidrio, 10.6 x 4.3 cm.	Vista de un camino sembrado con árboles. Viveros de Coyoacán.	Plata gelatina sobre vidrio por revelado químico con posible barniz. Virada al sepia. Cinta negra.	Desprendimiento de emulsión, espejo de plata, mancha de tinta morada, restos de adhesivo	Nota del autor: Núm. 154 A V. R-1 (A) Clasificación anterior por sobre: IA-S7-098	1
IA-99				Paisaje arbolado. Viveros de Coyoacán.		Espejo de plata, restos de adhesivo	Nota del autor: Núm. 155-A V. R. L (A) Clasificación anterior por sobre: IA-S7-099	
IA-100				Familia caminando por una de las calzadas de los Viveros de Coyoacán.	Plata gelatina sobre vidrio por revelado químico con posible barniz. Virada al sepia. Cinta negra.	Espejo de plata, manchada, restos de adhesivo	Nota del autor: Núm. 156-A V. R. L (A) Clasificación anterior por sobre: IA-S7-100	
IA-101					Plata gelatina sobre vidrio por revelado químico con posible barniz. Blanco y negro. Cinta negra.	Espejo de plata	Nota del autor: Núm. 157 A (A) Clasificación anterior por sobre: IA-S7-101	
IA-102				"Apiario del Vivero de Coyoacán"	Familia en el apiario del Vivero de Coyoacán.		Plata gelatina sobre vidrio por revelado químico con posible barniz. Virada al sepia. Cinta negra.	
IA-103				"Viveros de Coyoacán"	Familia sentada en una banca, debajo de una pérgola en los Viveros de Coyoacán.		Espejo de plata, restos de adhesivo	

COLECCIÓN DE VISTAS ESTEREOSCÓPICAS
IGNACIO AVILÉS

CLASIFICACIÓN	TÍTULO	FECHA	VOLUMEN / SOPORTE / FORMATO	ALCANCE Y CONTENIDO	CARACTERÍSTICAS FÍSICAS (PROCESO FOTOGRÁFICO)	ESTADO DE CONSERVACIÓN	NOTAS	CAJA
IA-104	“Tepozotlán”	25 abril 1920	1 placa estereoscópica de vidrio, 10.6 x 4.3 cm.	Iglesia San Francisco Javier, Tepozotlán.	Plata gelatina sobre vidrio por revelado químico con posible barniz. Virada al sepia.	Rota sin fragmento, espejo de plata, puntos de espejo de plata	Nota del autor: 170 Clasificación anterior por sobre: IA-S8-104	1
IA-105	“Templo de Tepotzotlán”			Fachada de la Iglesia de San Francisco Javier, Tepotzotlán.	Plata gelatina sobre vidrio por revelado químico con posible barniz. Virada al sepia. Cinta negra.	Desportillada, manchada, mancha de tinta morada	Nota del autor: Núm. 172 A V. R.-L (A) Clasificación anterior por sobre: IA-S8-105	
IA-106	“Tepozotlán. Patio del Convento”			Patio del ex convento de San Francisco Javier, Tepotzotlán.		Rayada, espejo de plata, mancha de tinta negra	Nota del autor: Núm. 174 A V. R. (A) Clasificación anterior por sobre: IA-S8-106	
IA-107	“Convento de Tepozotlán”			Corredor con bóvedas del ex convento de San Francisco Javier, Tepotzotlán.	Plata gelatina sobre vidrio por revelado químico con posible barniz. Blanco y negro. Cinta negra.	Rota con faltante, espejo de plata, mancha morada	Nota del autor: Núm. 175 A (A) Clasificación anterior por sobre: IA-S8-107	
IA-108	“En la estación de Cuautitlán”			Gente en carruajes en la estación de Cuautitlán.	Plata gelatina sobre vidrio por revelado químico con posible barniz. Virada al sepia. Cinta negra.	Rota en dos fragmentos, mancha de tinta morada	Nota del autor: Núm. 177 A (A) Clasificación anterior por sobre: IA-S8-108	
IA-109	“En Cuautitlán”			Familia sentada a la orilla de un río, Cuautitlán.		Rota en dos fragmentos, espejo de plata	Nota del autor: Núm. 178 A (A) Clasificación anterior por sobre: IA-S8-109	

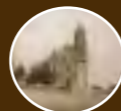

CLASIFICACIÓN	TÍTULO	FECHA	VOLUMEN / SOPORTE / FORMATO	ALCANCE Y CONTENIDO	CARACTERÍSTICAS FÍSICAS (PROCESO FOTOGRÁFICO)	ESTADO DE CONSERVACIÓN	NOTAS	CAJA
IA-110	“En Tepozotlán. Casa del señor Morales”	25 abril 1920	1 placa estereoscópica de vidrio, 10.6 x 4.3 cm.	Familia posando para la fotografía en un jardín. Tepozotlán.	Plata gelatina sobre vidrio por revelado químico con posible barniz. Virada al sepia. Cinta negra.	Espejo de plata, manchada, mancha de tinta morada	Nota del autor: Núm. 179 A (A) Clasificación anterior por sobre: IA-S8-110	1
IA-111	“De Tepozotlán a Cuautitlán en mulomóvil”			Personajes no identificados en una carreta tirada por mulas.		Manchada, rayada, mancha de tinta morada	Nota del autor: Núm. 180 A (A) Clasificación anterior por sobre: IA-S8-111	
IA-112	“Entrada del Gral. Obregón a México. La Calzada de la Reforma a la 11 a.m.”	9 mayo 1920		Entrada del general Álvaro Obregón a la ciudad de México, sólo se aprecian automóviles y gente sobre Reforma.	Plata gelatina sobre vidrio por revelado químico con posible barniz. Virada al sepia.	Desportillada, espejo de plata	Nota del autor: 186 (A) Clasificación anterior por sobre: IA-S9-112	
IA-113	“Entrada del Gral. Obregón a México”			Personajes en bicicleta frente al monumento a Cuauhtémoc en Paseo de la Reforma. Entrada del General Álvaro Obregón a la ciudad de México.			Nota del autor: 187 (A) Clasificación anterior por sobre: IA-S9-113	
IA-114	“Los soldados”			Soldados revolucionarios a caballo en Paseo de la Reforma. Entrada del General Álvaro Obregón a la ciudad de México.		Desprendimiento de emulsión	Nota del autor: 188 (A) Clasificación anterior por sobre: IA-S9-114	
IA-115	“El Desfile”						Nota del autor: 189 (A) Clasificación anterior por sobre: IA-S9-115	



COLECCIÓN DE VISTAS ESTEREOSCÓPICAS
IGNACIO AVILÉS

CLASIFICACIÓN	TÍTULO	FECHA	VOLUMEN / SOPORTE / FORMATO	ALCANCE Y CONTENIDO	CARACTERÍSTICAS FÍSICAS (PROCESO FOTOGRÁFICO)	ESTADO DE CONSERVACIÓN	NOTAS	CAJA
IA-116	“El Desfile”	9 mayo 1920	1 placa estereoscópica de vidrio, 10.6 x 4.3 cm.	Soldados revolucionarios a caballo en Paseo de la Reforma. Entrada del General Álvaro Obregón a la ciudad de México.	Plata gelatina sobre vidrio por revelado químico con posible barniz. Blanco y negro.	Desprendimiento de emulsión, espejo de plata	Nota del autor: 190 Clasificación anterior por sobre: IA-S9-116	1
IA-117	“Entrada del Gral. Obregón a México”			Banda de guerra encabezando a la tropa revolucionaria. Entrada del general Álvaro Obregón a la ciudad de México.		Desportillada, rayada	Nota del autor: 191 (A) Clasificación anterior por sobre: IA-S9-117	
IA-118	“Desfile de tropas”			Desfile de tropas de línea sobre el Paseo de la Reforma. Entrada del general Álvaro Obregón a la ciudad de México.	Plata gelatina sobre vidrio por revelado químico con posible barniz. Virada al sepia.	Nota del autor: 192 (A) Clasificación anterior por sobre: IA-S9-118		
IA-119	“La Plaza de la Constitución a la 1 p.m. del día en que entró Obregón a México”			Entrada del general Álvaro Obregón a la ciudad de México, en la Plaza de la Constitución.	Plata gelatina sobre vidrio por revelado químico con posible barniz. Blanco y negro.	Desportillada, desprendimiento de emulsión, espejo de plata, huella dactilar	Nota del autor: 193 (A) Clasificación anterior por sobre: IA-S9-119	
IA-120	“El Convento de Churubusco”	30 mayo 1920		Vista de la Iglesia de San Diego y convento de Churubusco.	Plata gelatina sobre vidrio por revelado químico con posible barniz. Blanco y negro. Cinta negra.	Nota del autor: 194 (A) Clasificación anterior por sobre: IA-S10-120		
IA-121	“Monumento a los Héroes de Churubusco”			Vista del monumento dedicado a los Héroes de Churubusco.	Plata gelatina sobre vidrio por revelado químico con posible barniz. Virada al sepia. Cinta negra.	Desprendimiento de emulsión, espejo de plata	Nota del autor: 195 Clasificación anterior por sobre: IA-S10-121	

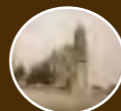

COLECCIÓN DE VISTAS ESTEREOSCÓPICAS
IGNACIO AVILÉS

CLASIFICACIÓN	TÍTULO	FECHA	VOLUMEN / SOPORTE / FORMATO	ALCANCE Y CONTENIDO	CARACTERÍSTICAS FÍSICAS (PROCESO FOTOGRÁFICO)	ESTADO DE CONSERVACIÓN	NOTAS	CAJA
IA-122	“Jugando a las canicas”	30 mayo 1920	1 placa estereoscópica de vidrio, 10.6 x 4.3 cm.	Grupo de niños jugando a las canicas. Churubusco	Plata gelatina sobre vidrio por revelado químico con posible barniz. Virada al sepia.	Desportillada, espejo de plata, rayada	Nota del autor: 196 (A) Clasificación anterior por sobre: IA-S10-122	1
IA-123	“Un Kiosko en Churubusco”			Vista de una palapa. Churubusco.		Desportillada, desprendimiento de emulsión, espejo de plata, rayada	Nota del autor: 198 Clasificación anterior por sobre: IA-S10-123	
IA-124	“Puente de Mexicaltzingo”			Vista de un puente sobre el río Churubusco a la altura de Mexicaltzingo, Churubusco.		Desportillada, desprendimiento de emulsión, rayada	Nota del autor: 199 (A) Clasificación anterior por sobre: IA-S10-124	
IA-125	“Canal Nacional”. Churubusco			Hombre a la orilla del Canal Nacional jalando una canoa con el pecho. Churubusco.	Desportillada, espejo de plata, rayada	Nota del autor: 200 (A) Clasificación anterior por sobre: IA-S10-125		
IA-126	“Sifón del río Churubusco. Canal Nacional”			Vista del sifón del río Churubusco. Canal Nacional.	Espejo de plata	Nota del autor: 201 (A) Clasificación anterior por sobre: IA-S10-126		
IA-127	“Puente sobre el río Churubusco. Calzada de Tlalpan”			Puente sobre el río Churubusco a la altura de la Calzada de Tlalpan.	Plata gelatina sobre vidrio por revelado químico con posible barniz. Virada al sepia.	Nota del autor: 202 (A) Clasificación anterior por sobre: IA-S10-127		
IA-128	“El Río Churubusco”			Vista del río Churubusco.	Desportillada, espejo de plata, rayada	Nota del autor: 203 (A) Clasificación anterior por sobre: IA-S10-128		



COLECCIÓN DE VISTAS ESTEREOSCÓPICAS
IGNACIO AVILÉS

CLASIFICACIÓN	TÍTULO	FECHA	VOLUMEN / SOPORTE / FORMATO	ALCANCE Y CONTENIDO	CARACTERÍSTICAS FÍSICAS (PROCESO FOTOGRÁFICO)	ESTADO DE CONSERVACIÓN	NOTAS	CAJA
IA-129	“Toma de posesión del Presidente de la Huerta. El Gral. Obregón”	2 junio 1920	1 placa estereoscópica de vidrio, 10.6 x 4.3 cm.	Desfile encabezado por el General Álvaro Obregón por la toma de posesión del presidente Adolfo de la Huerta.	Plata gelatina sobre vidrio por revelado químico con posible barniz. Virada al sepia.	Desportillada, desprendimiento de emulsión, espejo de plata	Nota del autor: 205 (A) Clasificación anterior por sobre: IA-S11-129	1
IA-130	“El colegio Militar”			El Colegio Militar desfilando por la toma de posesión de Adolfo de la Huerta.		Desportillada, desprendimiento de emulsión, espejo de plata, rayada	Nota del autor: 206 (A) Clasificación anterior por sobre: IA-S11-130	
IA-131	“La Infantería”			Tropas de infantería desfilando en la toma de posesión de Adolfo de la Huerta.		Desprendimiento de emulsión, espejo de plata, rayada	Nota del autor: 207 (A) Clasificación anterior por sobre: IA-S11-131	
IA-132	“La Caballería”			Tropas de caballería desfilando en la toma de posesión del presidente Adolfo de la Huerta.		Desprendimiento de emulsión, espejo de plata, rayada	Nota del autor: 211 (A) Clasificación anterior por sobre: IA-S11-132	
IA-133	“Xochimilco”	20 junio 1920		Vista del canal de Xochimilco.	Plata gelatina sobre vidrio por revelado químico con posible barniz. Blanco y negro. Cinta negra.	Espejo de plata, manchada, restos de adhesivo	Nota del autor: Núm. 212 A (A) Clasificación anterior por sobre: IA-S12-133	
IA-134	“En Xochimilco”			Hombres en una canoa en el canal de Xochimilco.		Espejo de plata, manchada	Nota del autor: Núm. 214 A (A) Clasificación anterior por sobre: IA-S12-134	



COLECCIÓN DE VISTAS ESTEREOSCÓPICAS
IGNACIO AVILÉS

CLASIFICACIÓN	TÍTULO	FECHA	VOLUMEN / SOPORTE / FORMATO	ALCANCE Y CONTENIDO	CARACTERÍSTICAS FÍSICAS (PROCESO FOTOGRÁFICO)	ESTADO DE CONSERVACIÓN	NOTAS	CAJA
IA-135	“Xochimilco Inn”	20 junio 1920	1 placa estereoscópica de vidrio, 10.6 x 4.3 cm.	Vista del Restaurant “Xochimilco Inn” a la orilla del canal.	Plata gelatina sobre vidrio por revelado químico con posible barniz. Blanco y negro. Cinta negra.	Espejo de plata, manchada, rayada	Nota del autor: Núm. 215 A (A) Clasificación anterior por sobre: IA-S12-135	1
IA-136	“Bombas de Nativitas. Xochimilco”			Seis hombres en el interior del cuarto de bombas de Nativitas, Xochimilco.		Espejo de plata, restos de adhesivo	Nota del autor: Núm. 217 A (A) Clasificación anterior por sobre: IA-S12-136	
IA-137	“Nativitas. Planta n° 3. Pozo de captación”	Pozo de captación en la planta de agua número 3 de Nativitas, Xochimilco.		Espejo de plata, manchada		Nota del autor: Núm. 218 A Clasificación anterior por sobre: IA-S12-137		
IA-138	“Desfogue y caseta de válvulas. Nativitas”	Vista del desfogue y caseta de válvulas del canal de Xochimilco.		Espejo de plata		Nota del autor: Núm. 221 A (A) Clasificación anterior por sobre: IA-S12-138		
IA-139	“Sifón de Nativitas”	Vista de una tubería en el canal de Nativitas, Xochimilco				Nota del autor: Núm. 222 A (A) Clasificación anterior por sobre: IA-S12-139		
IA-140						Espejo de plata, manchada, restos de adhesivo	Nota del autor: Núm. 223 A (A) Clasificación anterior por sobre: IA-S12-140	



COLECCIÓN DE VISTAS ESTEREOSCÓPICAS
IGNACIO AVILÉS

CLASIFICACIÓN	TÍTULO	FECHA	VOLUMEN / SOPORTE / FORMATO	ALCANCE Y CONTENIDO	CARACTERÍSTICAS FÍSICAS (PROCESO FOTOGRÁFICO)	ESTADO DE CONSERVACIÓN	NOTAS	CAJA
IA-141	“Plaza de Xochimilco”	27 junio 1920	1 placa estereoscópica de vidrio, 10.6 x 4.3 cm.	Vista de la Plaza de Xochimilco.	Plata gelatina sobre vidrio por revelado químico con posible barniz. Blanco y negro. Cinta negra.	Espejo de plata, huella dactilar, rayada	Nota del autor: Núm. 224 A (A) Clasificación anterior por sobre: IA-S12-141	1
IA-142	“Panorama de Nativitas”			Vista panorámica del pueblo de Nativitas, Xochimilco		Desportillada, espejo de plata	Nota del autor: Núm. 225 A Clasificación anterior por sobre: IA-S12-142	
IA-143	“Explotación de arena en la Barranca del Muerto. Mixcoac”	17 julio 1920		Vista de la Barranca del Muerto. Mixcoac		Espejo de plata	Nota del autor: 262 A Clasificación anterior por sobre: IA-S13-143	
IA-144	“Mina de arena ‘La Loma’, del Sr. Mauricio Menzer. Dolores”	15 julio 1920		Mina de arena “La Loma”, se observa un sistema para la extracción de rocas.		Espejo de plata, rayada	Nota del autor: 265 A Clasificación anterior por sobre: IA-S13-144	
IA-145	“Mina ‘La Loma’”			Sistema de poleas para la extracción de rocas en la mina “La Loma”.		Desportillada, espejo de plata	Nota del autor: 266 A Clasificación anterior por sobre: IA-S13-145	
IA-146						Espejo de plata	Nota del autor: 267 A Clasificación anterior por sobre: IA-S13-146	



COLECCIÓN DE VISTAS ESTEREOSCÓPICAS
IGNACIO AVILÉS

CLASIFICACIÓN	TÍTULO	FECHA	VOLUMEN / SOPORTE / FORMATO	ALCANCE Y CONTENIDO	CARACTERÍSTICAS FÍSICAS (PROCESO FOTOGRÁFICO)	ESTADO DE CONSERVACIÓN	NOTAS	CAJA
IA-147	“Mina de arena ‘La Loma’, del Sr. M. Menzer. Dolores”	15 julio 1920	1 placa estereoscópica de vidrio, 10.6 x 4.3 cm.	Sistema de poleas para la extracción de rocas en la mina “La Loma”.	Plata gelatina sobre vidrio por revelado químico con posible barniz. Imagen en positivo. Virada al sepia. Cinta negra.	Manchada, rayada	Nota del autor: 268 A Clasificación anterior por sobre: IA-S13-147	1
IA-148	“Explotación de arena en la Barranca del Muerto. Mixcoac”	17 julio 1920		Vista de la Barranca del Muerto. Mixcoac	Plata gelatina sobre vidrio por revelado químico con posible barniz. Imagen en positivo. Blanco y negro. Cinta negra.	Espejo de plata	Nota del autor: 263 A Clasificación anterior por sobre: IA-S13-148	
IA-149	“El Malacate”	15 julio 1920		Instalaciones de la mina “El Malacate”.	Plata gelatina sobre vidrio por revelado químico con posible barniz. Imagen en positivo. Virada al sepia. Cinta negra.	Rayada	Nota del autor: 269 A Clasificación anterior por sobre: IA-S13-149	
IA-150	“Mina de arena ‘El Malacate’, del Sr. Mauricio Menzer.-Dolores”			Instalaciones de la mina de arena “El Malacate” del señor Mauricio Menzer. Dolores.	Plata gelatina sobre vidrio por revelado químico con posible barniz. Imagen en positivo. Blanco y negro. Cinta negra.	Espejo de plata	Nota del autor: núm. 270 A Clasificación anterior por sobre: IA-S13-150	
IA-151	“El Malacate”			Hombre junto a una máquina en la mina “El Malacate”.			Nota del autor: 271 A Clasificación anterior por sobre: IA-S13-151	
IA-152	“Mina ‘El Malacate’”			Instalaciones de la mina “El Malacate”.			Nota del autor: 272 A Clasificación anterior por sobre: IA-S13-152	



COLECCIÓN DE VISTAS ESTEREOSCÓPICAS
IGNACIO AVILÉS

CLASIFICACIÓN	TÍTULO	FECHA	VOLUMEN / SOPORTE / FORMATO	ALCANCE Y CONTENIDO	CARACTERÍSTICAS FÍSICAS (PROCESO FOTOGRÁFICO)	ESTADO DE CONSERVACIÓN	NOTAS	CAJA
IA-153	“El Malacate”	15 julio 1920	1 placa estereoscópica de vidrio, 10.6 x 4.3 cm.	Sistema de transportación de material en la mina “El Malacate”.	Plata gelatina sobre vidrio por revelado químico con posible barniz. Imagen en positivo. Blanco y negro. Cinta negra.	Espejo de plata, rayada	Nota del autor: 273 A Clasificación anterior por sobre: IA-S13-153	1
IA-154	“El Observatorio Astronómico de Tacubaya, desde Dolores”			Vista panorámica del Observatorio Astronómico de Tacubaya.		Espejo de plata	Nota del autor: 274 A Clasificación anterior por sobre: IA-S14-154	
IA-155	“Chapultepec”	18 julio 1920		Vista panorámica del bosque y castillo de Chapultepec.	Plata gelatina sobre vidrio por revelado químico con posible barniz. Imagen en positivo. Virada al sepia. Cinta negra.	Espejo de plata, mancha de tinta morada	Nota del autor: 275 A Clasificación anterior por sobre: IA-S14-155	
IA-156	“Chapultepec. Calzada del Rey”	junio 1920		Vista de la calzada del Rey, Chapultepec.		Espejo de plata, rayada	Nota del autor: 279 (A) Clasificación anterior por sobre: IA-S14-156	
IA-157	“Tizapán”	2 agosto 1920		Familia a las orillas de un río, Tizapán, ciudad de México.		Espejo de plata	Nota del autor: 288 A Clasificación anterior por sobre: IA-S15-157	
IA-158		1 agosto 1920		Vista de un río; al fondo se observa una construcción con chimenea. Tizapán, ciudad de México.		Espejo de plata, rayada	Nota del autor: 289 A Clasificación anterior por sobre: IA-S15-158	
IA-159				“En Tizapán”		La familia Avilés en Tizapán, ciudad de México.	Rota en cuatro fragmentos, espejo de plata, mancha de oxidación	



COLECCIÓN DE VISTAS ESTEREOSCÓPICAS
IGNACIO AVILÉS

CLASIFICACIÓN	TÍTULO	FECHA	VOLUMEN / SOPORTE / FORMATO	ALCANCE Y CONTENIDO	CARACTERÍSTICAS FÍSICAS (PROCESO FOTOGRÁFICO)	ESTADO DE CONSERVACIÓN	NOTAS	CAJA
IA-160	"En Tizapán"	1 agosto 1920	1 placa estereoscópica de vidrio, 10.6 x 4.3 cm.	Grupo de mujeres en un día de campo preparando alimentos en Tizapán, ciudad de México	Plata gelatina sobre vidrio por revelado químico con posible barniz. Imagen en positivo. Blanco y negro. Cinta negra.	Espejo de plata, rayada	Nota del autor: 291 A Clasificación anterior por sobre: IA-S15-160	1
IA-161				La familia Avilés en un día de campo, Tizapán. Ciudad de México		Rota en dos fragmentos	Nota del autor: 292 A Clasificación anterior por sobre: IA-S15-161	
IA-162				Niños montados en burros en Tizapán.		Espejo de plata, rayada	Nota del autor: 293 A Clasificación anterior por sobre: IA-S15-162	
IA-163	"Plaza de Ixtapalapa"	8 agosto 1920	1 placa estereoscópica de vidrio, 10.6 x 4.3 cm.	Vendedores y gente caminando en la plaza. Ixtapalapa.	Plata gelatina sobre vidrio por revelado químico con posible barniz. Imagen en positivo. Virada al sepia. Cinta negra.	Espejo de plata, restos de adhesivo	Nota del autor: 294 A Clasificación anterior por sobre: IA-S16-163	2
IA-164	"Parroquia de Ixtapalapa"			Vista de la fachada y campanario de la parroquia de San Lucas Evangelista. Ixtapalapa.		Espejo de plata, rayada, restos de adhesivo	Nota del autor: 295 A Clasificación anterior por sobre: IA-S16-164	
IA-165	"Ixtapalapa desde el Santuario"			Vista panorámica del pueblo de Ixtapalapa desde la torre del Santuario del Santo Sepulcro (Señor de la Cuevita).		Desportillada, rayada	Nota del autor: 296 A Clasificación anterior por sobre: IA-S16-165	
IA-166	"Panorama de Ixtapalapa, desde la torre del Santuario"					Espejo de plata, rayada, huella dactilar	Nota del autor: 297 A Clasificación anterior por sobre: IA-S16-166	



COLECCIÓN DE VISTAS ESTEREOSCÓPICAS
IGNACIO AVILÉS

CLASIFICACIÓN	TÍTULO	FECHA	VOLUMEN / SOPORTE / FORMATO	ALCANCE Y CONTENIDO	CARACTERÍSTICAS FÍSICAS (PROCESO FOTOGRÁFICO)	ESTADO DE CONSERVACIÓN	NOTAS	CAJA
IA-167	“Plaza de Santo Domingo. La Corregidora”	8 agosto 1920	1 placa estereoscópica de vidrio, 10.6 x 4.3 cm.	Vista de la estatua de la Corregidora, Josefa Ortiz de Domínguez. Plaza de Santo Domingo. Ciudad de México.	Plata gelatina sobre vidrio por revelado químico con posible barniz. Imagen en positivo. Virada al sepia.	Rota en dos fragmentos	Nota del autor: 299 A Clasificación anterior por sobre: IA-S17-167	2
IA-168	“Una calle del pueblo de S. Miguel. Texcoco”			Vista de una calle del pueblo de San Miguel, Texcoco.		Espejo de plata, manchada	Nota del autor: 304 A (A) Clasificación anterior por sobre: IA-S17-168	
IA-169	“Totolitzonteco’. (Cabeza de Guajolote). Cerca de S. Miguel”			Vista de un cerro, un arroyo y un puente (Totolitzonteco), Texcoco.		Espejo de plata, rayada	Nota del autor: 305 A Clasificación anterior por sobre: IA-S18-169	
IA-170	“Caño Quebrado’. Acueducto construido por Netzahualcóyotl. Tezcutzingo”			Vista panorámica del acueducto de Tezcutzingo, Texcoco.	Plata gelatina sobre vidrio por revelado químico con posible barniz. Imagen en positivo. Virada al sepia. Cinta negra.	Espejo de plata	Nota del autor: 306 A Clasificación anterior por sobre: IA-S18-170	
IA-171	“El Cedral’. (Cerca de S. Miguel)”			Campesino caminando por el campo. San Miguel, Texcoco.		Espejo de plata, rayada	Nota del autor: 307 A Clasificación anterior por sobre: IA-S18-171	
IA-172	“Paisaje cerca de San Miguel”			Paisaje cerca de San Miguel, Texcoco.		Espejo de plata	Nota del autor: 308 A (A) Clasificación anterior por sobre: IA-S18-172	
IA-173	“El Panteón de San Miguel”			Vista de una capilla desde la orilla de un río. Texcoco.		Espejo de plata, rayada	Nota del autor: 309 A Clasificación anterior por sobre: IA-S18-173	

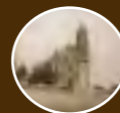

COLECCIÓN DE VISTAS ESTEREOSCÓPICAS
IGNACIO AVILÉS

CLASIFICACIÓN	TÍTULO	FECHA	VOLUMEN / SOPORTE / FORMATO	ALCANCE Y CONTENIDO	CARACTERÍSTICAS FÍSICAS (PROCESO FOTOGRÁFICO)	ESTADO DE CONSERVACIÓN	NOTAS	CAJA
IA-174	“El Molino de Flores”	8 agosto 1920	1 placa estereoscópica de vidrio, 10.6 x 4.3 cm.	Vista de la hacienda del Molino de Flores. Texcoco.	Plata gelatina sobre vidrio por revelado químico con posible barniz. Imagen en positivo. Virada al sepia. Cinta negra.	Espejo de plata, rayada	Nota del autor: 310 A (A) Clasificación anterior por sobre: IA-S18-174	2
IA-175	“El Molino de Flores’. Texcoco”			Vista de un riachuelo en la hacienda del Molino de Flores. Texcoco			Nota del autor: 311 A Clasificación anterior por sobre: IA-S18-175	
IA-176	“Estación del F. C. Interoceánico. Sn. Lázaro. México”			Locomotora del Ferrocarril Interoceánico.		Nota del autor: 312 A (A) Clasificación anterior por sobre: IA-S18-176		
IA-177	“Estación de Texcoco. F. C. I.”			Vista del ferrocarril interoceánico en la estación de Texcoco.		Nota del autor: 313 A (A) Clasificación anterior por sobre: IA-S18-177		
IA-178	“Texcoco. Transformadores para el alumbrado”			Vista de una caseta sobre la cual se encuentran unos transformadores eléctricos para el alumbrado público. Texcoco.		Nota del autor: 314 A (A) Clasificación anterior por sobre: IA-S18-178		
IA-179	“Texcoco. Calle Real”			Vista de la calle Real, a un costado se observa un templo. Texcoco.		Espejo de plata, restos de adhesivo	Nota del autor: 315 A (A) Clasificación anterior por sobre: IA-S18-179	
IA-180	“Texcoco. Monumento a Hidalgo”			Monumento a Hidalgo localizado en una plaza pública. Texcoco.		Espejo de plata	Nota del autor: 316 A (A) Clasificación anterior por sobre: IA-S18-180	



COLECCIÓN DE VISTAS ESTEREOSCÓPICAS
IGNACIO AVILÉS

CLASIFICACIÓN	TÍTULO	FECHA	VOLUMEN / SOPORTE / FORMATO	ALCANCE Y CONTENIDO	CARACTERÍSTICAS FÍSICAS (PROCESO FOTOGRÁFICO)	ESTADO DE CONSERVACIÓN	NOTAS	CAJA
IA-181	“Texcoco”	8 agosto 1920	1 placa estereoscópica de vidrio, 10.6 x 4.3 cm.	Vista panorámica del pueblo de Texcoco.	Plata gelatina sobre vidrio por revelado químico con posible barniz. Imagen en positivo. Virada al sepia. Cinta negra.	Desprendimiento de emulsión, espejo de plata, rayada, restos de adhesivo	Nota del autor: 317 A (A) Clasificación anterior por sobre: IA-S18-181	2
IA-182	“Estación de Tláhuac. F. C. Xico y S. Rafael”	5 sep- tiembre 1920		Vista de un tanque de agua en la estación del Ferrocarril Tláhuac.		Espejo de plata, rayada	Nota del autor: 318 A (A) Clasificación anterior por sobre: IA-S19-182	
IA-183	“En la estación de Xico, F. C. S. Rafael”			Gente junto al ferrocarril en la estación Xico.			Nota del autor: 319 A (A) Clasificación anterior por sobre: IA-S19-183	
IA-184	“Estación de Xico. ¿Un choque?”			Dos trenes llegando al mismo punto. Estación Xico.		Espejo de plata, manchada, restos de adhesivo	Nota del autor: 320 A (A) Clasificación anterior por sobre: IA-S19-184	
IA-185	“Amecameca. Estación del F.C. Xico”			Gente en la estación del Ferrocarril Xico.		Espejo de plata, rota en dos fragmentos, uno de ellos sostenido por la cinta negra	Nota del autor: 321 A (A) Clasificación anterior por sobre: IA-S19-185	
IA-186	“Plaza de Amecameca”			Mercado en la Plaza de Amecameca.		Espejo de plata, rayada	Nota del autor: 322 A (A) Clasificación anterior por sobre: IA-S19-186	
IA-187	“Amecameca. Subida al Santuario del Sacromonte”			Camino al Santuario del Sacromonte. Amecameca.		Desportillada, espejo de plata, mancha de tinta negra, restos de adhesivo	Nota del autor: 323 A (A) Clasificación anterior por sobre: IA-S19-187	

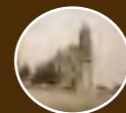

COLECCIÓN DE VISTAS ESTEREOSCÓPICAS
IGNACIO AVILÉS

CLASIFICACIÓN	TÍTULO	FECHA	VOLUMEN / SOPORTE / FORMATO	ALCANCE Y CONTENIDO	CARACTERÍSTICAS FÍSICAS (PROCESO FOTOGRÁFICO)	ESTADO DE CONSERVACIÓN	NOTAS	CAJA
IA-188	“Amecameca. Subida al Santuario”	5 septiembre 1920	1 placa estereoscópica de vidrio, 10.6 x 4.3 cm.	Dos hombres sentados y uno parado en las escaleras que suben al Santuario del Sacromonte. Amecameca.	Plata gelatina sobre vidrio por revelado químico con posible barniz. Imagen en positivo. Virada al sepia. Cinta negra.	Espejo de plata, ancha de tinta negra, rayada, restos de adhesivo	Nota del autor: 324 A (A) Clasificación anterior por sobre: IA-S19-188	2
IA-189	“Amecameca”			Familia posando para la fotografía. Al frente destaca una niña cargando una cámara fotográfica. Amecameca.		Espejo de plata, manchada, mancha de tinta negra	Nota del autor: 325 A Clasificación anterior por sobre: IA-S19-189	
IA-190	“En Amecameca”			Familia posando para la fotografía. Se observa a una mujer sosteniendo una cámara fotográfica. Amecameca.		Espejo de plata, rayada	Nota del autor: 326 A (A) Clasificación anterior por sobre: IA-S19-190	
IA-191				Mujeres posando para la fotografía en las escaleras del Santuario del Sacromonte, Amecameca.		Espejo de plata, rayada, manchada	Nota del autor: 327 A (A) Clasificación anterior por sobre: IA-S19-191	
IA-192	“Amecameca. Subida al Sacromonte”			Tres hombres en el camino al Sacromonte de Amecameca.		Espejo de plata	Nota del autor: 328 A (A) Clasificación anterior por sobre: IA-S19-192	
IA-193	“Amecameca. Ermitas en la rampa al Sacromonte”			Ermitas en el camino al Santuario del Sacromonte, se observan a unos hombres subiendo. Amecameca.		Rota en dos fragmentos, espejo de plata, mancha de tinta negra, restos de adhesivo	Nota del autor: 329 A (A) Clasificación anterior por sobre: IA-S19-193	



COLECCIÓN DE VISTAS ESTEREOSCÓPICAS
IGNACIO AVILÉS

CLASIFICACIÓN	TÍTULO	FECHA	VOLUMEN / SOPORTE / FORMATO	ALCANCE Y CONTENIDO	CARACTERÍSTICAS FÍSICAS (PROCESO FOTOGRÁFICO)	ESTADO DE CONSERVACIÓN	NOTAS	CAJA
IA-194	“Amecameca. Rampa del Sacromonte”	5 septiembre 1920	1 placa estereoscópica de vidrio, 10.6 x 4.3 cm.	Cuatro hombres subiendo al Santuario del Sacromonte. Al lado del camino se observa una ermita. Amecameca.	Plata gelatina sobre vidrio por revelado químico con posible barniz. Imagen en positivo. Virada al sepia. Cinta negra.	Espejo de plata, rayada	Nota del autor: 330 A (A) Clasificación anterior por sobre: IA-S19-194	2
IA-195	“Amecameca”			Panorámica del pueblo de Amecameca desde el Santuario del Sacromonte. Se observa a un hombre acompañado de un perro.		Espejo de plata, mancha de tinta negra, restos de adhesivo	Nota del autor: 331 A (A) Clasificación anterior por sobre: IA-S19-195	
IA-196				Vista panorámica de Amecameca desde el Santuario del Sacromonte. Al fondo se observa la iglesia.		Espejo de plata, mancha de tinta negra, rayada	Nota del autor: 332 A (A) Clasificación anterior por sobre: IA-S19-196	
IA-197	“Amecameca. La Parroquia”			Vista panorámica del pueblo de Amecameca desde el Santuario del Sacromonte.		Rota en dos fragmentos, espejo de plata	Nota del autor: 333 A Clasificación anterior por sobre: IA-S19-197	
IA-198	“Amecameca”			Vista de la iglesia en el Santuario del Sacromonte. Amecameca.		Espejo de plata, mancha de tinta negra, rayada	Nota del autor: 334 A Clasificación anterior por sobre: IA-S19-198	
IA-199	“Santuario del Sacromonte. Amecameca”			Vista del Santuario del Sacromonte. Amecameca.		Rayada	Nota del autor: 335 A (A) Clasificación anterior por sobre: IA-S19-199	
IA-200	“Santuario del Sacromonte”					Desportillada, rayada, mancha de tinta negra	Nota del autor: 336 A (A) Clasificación anterior por sobre: IA-S19-200	

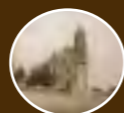

COLECCIÓN DE VISTAS ESTEREOSCÓPICAS
IGNACIO AVILÉS

CLASIFICACIÓN	TÍTULO	FECHA	VOLUMEN / SOPORTE / FORMATO	ALCANCE Y CONTENIDO	CARACTERÍSTICAS FÍSICAS (PROCESO FOTOGRÁFICO)	ESTADO DE CONSERVACIÓN	NOTAS	CAJA
IA-201	“Amecameca. El Santuario”	5 septiembre 1920	1 placa estereoscópica de vidrio, 10.6 x 4.3 cm.	Vista posterior del Santuario del Sacromonte, Amecameca.	Plata gelatina sobre vidrio por revelado químico con posible barniz. Imagen en positivo. Virada al sepia. Cinta negra.	Espejo de plata, rayada, restos de tinta negra	Nota del autor: 337 A Clasificación anterior por sobre: IA-S19-201	2
IA-202	“Amecameca. Meditación!!!”			Tres hombres tomando cerveza junto a un árbol. Amecameca.		Espejo de plata, mancha de tinta negra, rayada,	Nota del autor: 339 A (A) Clasificación anterior por sobre: IA-S19-202	
IA-203	“Amecameca. Despejando las XX de una botella de cerveza XX”			Tres hombres tomando cerveza junto a un árbol. Uno de ellos es Ignacio Avilés. Amecameca.		Mancha de tinta negra, rayada	Nota del autor: 340 A (A) Clasificación anterior por sobre: IA-S19-203	
IA-204	“Amecameca”			Dos hombres entre la vegetación. Amecameca.		Espejo de plata, rayada	Nota del autor: 341 A (A) Clasificación anterior por sobre: IA-S19-204	
IA-205	“Matándole un mosco a Moralitos”			Un hombre atacando a Moralitos. Amecameca.		Nota del autor: 342 A (A) Clasificación anterior por sobre: IA-S19-205		
IA-206	“Duelo a muerte. Amecameca”			Un hombre atacando a Moralitos con un paraguas mientras éste intenta defenderse con su sombrero. Amecameca.		Desportillada, mancha de tinta negra, rayada	Nota del autor: 343 A (A) Clasificación anterior por sobre: IA-S19-206	
IA-207	“Maqueta del Teatro Nacional”	26 septiembre 1920	Vista de una maqueta del Teatro Nacional, (hoy Palacio de Bellas Artes). Ciudad de México.	Plata gelatina sobre vidrio por revelado químico con posible barniz. Imagen en positivo. Blanco y negro. Cinta negra.	Espejo de plata	Nota del autor: 370 A (A) Clasificación anterior por sobre: IA-S20-207		



COLECCIÓN DE VISTAS ESTEREOSCÓPICAS
IGNACIO AVILÉS

CLASIFICACIÓN	TÍTULO	FECHA	VOLUMEN / SOPORTE / FORMATO	ALCANCE Y CONTENIDO	CARACTERÍSTICAS FÍSICAS (PROCESO FOTOGRÁFICO)	ESTADO DE CONSERVACIÓN	NOTAS	CAJA	
IA-208	"El Teatro Nacional"	3 octubre 1920	1 placa estereoscópica de vidrio, 10.6 x 4.3 cm.	Vista de los trabajos de construcción del Teatro Nacional, (hoy Palacio Bellas Artes). Ciudad de México.	Plata gelatina sobre vidrio por revelado químico con posible barniz. Imagen en positivo. Blanco y negro. Cinta negra.	Espejo de plata	Nota del autor: 371 A Clasificación anterior por sobre: IA-S20-208	2	
IA-209		24 octubre 1920		Construcción del Teatro Nacional (hoy Palacio Bellas Artes). Se observa un anuncio que dice: UNIVERSAL FILM. MARY MC LAREN. DONCELLA, VIUDA O CASADA. Ciudad de México.			Nota del autor: 371 A bis (A) Clasificación anterior por sobre: IA-S20-209		
IA-210		19 diciembre 1920		Construcción del Teatro Nacional (hoy Palacio Bellas Artes). Ciudad de México.	Plata gelatina sobre vidrio por revelado químico con posible barniz. Imagen en positivo. Virada al sepia. Cinta negra.		Nota del autor: 371 A ter (A) Clasificación anterior por sobre: IA-S20-210		
IA-211		"Teatro Nacional. Fachada principal"		26 septiembre 1920	Fachada principal del Teatro Nacional (hoy Palacio de Bellas Artes). Se observa la cúpula en construcción. Ciudad de México.		Plata gelatina sobre vidrio por revelado químico con posible barniz. Imagen en positivo. Blanco y negro. Cinta negra.		Nota del autor: 372 A (A) Clasificación anterior por sobre: IA-S20-211
IA-212		"Teatro Nacional"			Vista lateral del Teatro Nacional (hoy Palacio de Bellas Artes). Ciudad de México.				Nota del autor: 373 A (A) Clasificación anterior por sobre: IA-S20-212
IA-213					Detalle de las columnas del Teatro Nacional (hoy Palacio de Bellas Artes). Ciudad de México.				Nota del autor: 374 A (A) Clasificación anterior por sobre: IA-S20-213

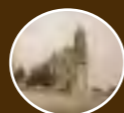

COLECCIÓN DE VISTAS ESTEREOSCÓPICAS
IGNACIO AVILÉS

CLASIFICACIÓN	TÍTULO	FECHA	VOLUMEN / SOPORTE / FORMATO	ALCANCE Y CONTENIDO	CARACTERÍSTICAS FÍSICAS (PROCESO FOTOGRÁFICO)	ESTADO DE CONSERVACIÓN	NOTAS	CAJA	
IA-214	“Teatro Nacional. Rejas hechas en México”	26 septiembre 1920	1 placa estereoscópica de vidrio, 10.6 x 4.3 cm.	Detalle de la herrería de las ventanas del Teatro Nacional. (hoy Palacio de Bellas Artes). Ciudad de México.	Plata gelatina sobre vidrio por revelado químico con posible barniz. Imagen en positivo. Blanco y negro. Cinta negra.	Espejo de plata	Nota del autor: 376 A Clasificación anterior por sobre: IA-S20-214	2	
IA-215	“Teatro Nacional. Telón. (22,000 ks.)”			Telón de la sala principal del Teatro Nacional (hoy Palacio de Bellas Artes). Ciudad de México.	Plata gelatina sobre vidrio por revelado químico con posible barniz. Imagen en positivo. Virada al sepia. Cinta negra.	Espejo de plata, mancha de tinta negra	Nota del autor: 377 A (A) Clasificación anterior por sobre: IA-S20-215		
IA-216	“Teatro Nacional. Sala de Espectáculos”			Sala de espectáculos del Teatro Nacional (hoy Palacio de Bellas Artes) en construcción. Ciudad de México.	Plata gelatina sobre vidrio por revelado químico con posible barniz. Imagen en positivo. Blanco y negro. Cinta negra.	Espejo de plata	Nota del autor: 378 A (A) Clasificación anterior por sobre: IA-S20-216		
IA-217	“Teatro Nacional. Estructura de la sala de espectáculos. Palcos”			Palcos del Teatro Nacional (hoy Palacio de Bellas Artes) en construcción. Ciudad de México.			Nota del autor: 379 A (A) Clasificación anterior por sobre: IA-S20-217		
IA-218	“Teatro Nacional. Foro”			Construcción de un escenario en el Teatro Nacional (hoy Palacio de Bellas Artes). Ciudad de México.			Espejo de plata, rayada		Nota del autor: 380 A (A) Clasificación anterior por sobre: IA-S20-218
IA-219	“Maquinaria del escenario. 1er Piso”			Teatro Nacional (hoy Palacio de Bellas Artes) maquinaria del escenario. Ciudad de México.			Espejo de plata		Nota del autor: 381 A (A) Clasificación anterior por sobre: IA-S20-219

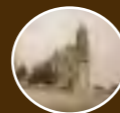

COLECCIÓN DE VISTAS ESTEREOSCÓPICAS
IGNACIO AVILÉS

CLASIFICACIÓN	TÍTULO	FECHA	VOLUMEN / SOPORTE / FORMATO	ALCANCE Y CONTENIDO	CARACTERÍSTICAS FÍSICAS (PROCESO FOTOGRÁFICO)	ESTADO DE CONSERVACIÓN	NOTAS	CAJA
IA-220	“Teatro Nacional. Escenario.-3er Piso”	26 septiembre 1920	1 placa estereoscópica de vidrio, 10.6 x 4.3 cm.	Vista de la estructura del escenario del Teatro Nacional (hoy Palacio de Bellas Artes). Ciudad de México.	Plata gelatina sobre vidrio por revelado químico con posible barniz. Imagen en positivo. Blanco y negro. Cinta negra.	Espejo de plata	Nota del autor: 382 A (A) Clasificación anterior por sobre: IA-S20-220	2
IA-221	“Maquinaria del escenario. Último piso”			Maquinaria del escenario del Teatro Nacional (hoy Palacio de Bellas Artes). Ciudad de México.			Nota del autor: 383 A (A) Clasificación anterior por sobre: IA-S20-221	
IA-222	“Maquinaria del escenario. Instalación para incendios”			Maquinaria del escenario del Teatro Nacional (hoy Palacio de Bellas Artes). Instalación para incendios. Ciudad de México.			Nota del autor: 384 A (A) Clasificación anterior por sobre: IA-S20-222	
IA-223	“Escenario: Maquinaria e instalación para incendios”						Nota del autor: 385 A (A) Clasificación anterior por sobre: IA-S20-223	
IA-224	“La Avenida Juárez desde el Teatro Nacional”			Vista de la Avenida Juárez desde el Teatro Nacional (hoy Palacio de Bellas Artes). Se observan los almacenes “El centro de Paris”. Ciudad de México			Nota del autor: 386 A (A) Clasificación anterior por sobre: IA-S20-224	
IA-225	“Panorama de México, desde la cúpula del Teatro Nacional”			Vista panorámica del oriente de la ciudad de México desde la cúpula del Palacio de Bellas Artes.			Nota del autor: 387 A Clasificación anterior por sobre: IA-S20-225	



COLECCIÓN DE VISTAS ESTEREOSCÓPICAS
IGNACIO AVILÉS

CLASIFICACIÓN	TÍTULO	FECHA	VOLUMEN / SOPORTE / FORMATO	ALCANCE Y CONTENIDO	CARACTERÍSTICAS FÍSICAS (PROCESO FOTOGRÁFICO)	ESTADO DE CONSERVACIÓN	NOTAS	CAJA
IA-226	“Pérgola en la Alameda. Teatro Nacional”	26 septiembre 1920	1 placa estereoscópica de vidrio, 10.6 x 4.3 cm.	Vista de una pérgola en la Alameda Central, desde el Teatro Nacional.	Plata gelatina sobre vidrio por revelado químico con posible barniz. Imagen en positivo. Virada al sepia. Cinta negra.	Espejo de plata, rayada	Nota del autor: 388 A (A) Clasificación anterior por sobre: IA-S20-226	2
IA-227	“Escuela N. de Ingenieros. Laboratorio de Resistencia de Materiales. Máquina Riehlé de 10,000 ks.”	10 abril 1920		Vista de una máquina Riehlé en el laboratorio de resistencia de materiales de la Escuela Nacional de Ingenieros. Ciudad de México.		Manchada, rayada	Nota del autor: Núm. 410 A Clasificación anterior por sobre: IA-S21-227	
IA-228	“Máquina Riehlé. Prueba de maderas al esfuerzo cortante”	4 diciembre 1920		Vista de una máquina Riehlé. Escuela Nacional de Ingenieros. Ciudad de México.		Desportillada, espejo de plata	Nota del autor: 414 A (A) Clasificación anterior por sobre: IA-S21-228	
IA-229	“Cernidora mecánica”			Vista de una cernidora mecánica. Escuela Nacional de Ingenieros. Ciudad de México.		Rayada	Nota del autor: 415 A (A) Clasificación anterior por sobre: IA-S21-229	
IA-230	“E. N. I. Laboratorio de Mecánica. Motor de gas ‘Körting’. 22 HP”	6 marzo 1921		Vista de un motor de gas Körting. Escuela Nacional de Ingenieros. Ciudad de México.		Espejo de plata, rayada	Nota del autor: 419 A Clasificación anterior por sobre: IA-S21-230	
IA-231	“Motor de 2 tiempos, reversible. 1 HP”			Vista de un motor de dos tiempos. Escuela Nacional de Ingenieros. Ciudad de México.		Manchada	Nota del autor: 422 A Clasificación anterior por sobre: IA-S21-231	

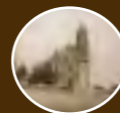

COLECCIÓN DE VISTAS ESTEREOSCÓPICAS
IGNACIO AVILÉS

CLASIFICACIÓN	TÍTULO	FECHA	VOLUMEN / SOPORTE / FORMATO	ALCANCE Y CONTENIDO	CARACTERÍSTICAS FÍSICAS (PROCESO FOTOGRÁFICO)	ESTADO DE CONSERVACIÓN	NOTAS	CAJA	
IA-232	“Compresora Ingersoll”	6 marzo 1921	1 placa estereoscópica de vidrio, 10.6 x 4.3 cm.	Vista de una máquina compresora Ingersoll. Escuela Nacional de Ingenieros. Ciudad de México.	Plata gelatina sobre vidrio por revelado químico con posible barniz. Imagen en positivo. Virada al sepia. Cinta negra.	Espejo de plata, rayada	Nota del autor: 424 A (A) Clasificación anterior por sobre: IA-S21-232	2	
IA-233	“Motor Corliss. 100 HP”			Vista de un motor Corliss. Escuela Nacional de Ingenieros. Ciudad de México.			Nota del autor: 425 A Clasificación anterior por sobre: IA-S21-233		
IA-234	“Freno del motor Corliss”			Vista del freno del motor Corliss. Escuela Nacional de Ingenieros. Ciudad de México.		Rayada	Nota del autor: 426 A bis Clasificación anterior por sobre: IA-S21-234		
IA-235	“Motor vertical de vapor. 10 HP”			Vista de un motor vertical de vapor. Escuela Nacional de Ingenieros. Ciudad de México.		Espejo de plata, rayada	Nota del autor: 427 A Clasificación anterior por sobre: IA-S21-235		
IA-236	“Motor de vapor para lancha”			Vista de un motor de vapor para lancha. Escuela Nacional de Ingenieros. Ciudad de México.			Nota del autor: 428 A (A) Clasificación anterior por sobre: IA-S21-236		
IA-237	“San Juan de Dios. México”			8 septiembre 1920		Vista del templo del convento hospital de San Juan de Dios, visto desde la Alameda Central. Ciudad de México.	Rota en dos fragmentos, rayada		Nota del autor: 478 A (A) Clasificación anterior por sobre: IA-S22-237
IA-238	“S. Juan de Dios y la Santa Veracruz”			26 septiembre 1920		Vista de las iglesias de San Juan de Dios y la Santa Veracruz, en la calle se observan dos tranvías eléctricos. Ciudad de México.	Desportillada		Nota del autor: 479 A (A) Clasificación anterior por sobre: IA-S22-238



COLECCIÓN DE VISTAS ESTEREOSCÓPICAS
IGNACIO AVILÉS

CLASIFICACIÓN	TÍTULO	FECHA	VOLUMEN / SOPORTE / FORMATO	ALCANCE Y CONTENIDO	CARACTERÍSTICAS FÍSICAS (PROCESO FOTOGRÁFICO)	ESTADO DE CONSERVACIÓN	NOTAS	CAJA
IA-239	“Casa en la Calzada de la Reforma”	8 septiembre 1920	1 placa estereoscópica de vidrio, 10.6 x 4.3 cm.	Vista de una casa en el Paseo de la Reforma. Ciudad de México.	Plata gelatina sobre vidrio por revelado químico con posible barniz. Imagen en positivo. Virada al sepia. Cinta negra.	Espejo de plata, rayada	Nota del autor: 480 A (A) Clasificación anterior por sobre: IA-S22-239	2
IA-240	“Casa en construcción. Calle de Lafragua”			Vista de una casa en construcción sobre la calle de Lafragua. Ciudad de México.		Rayada	Nota del autor: 481 A (A) Clasificación anterior por sobre: IA-S22-240	
IA-241	“Exposición en la Escuela de Aviación”	19 septiembre 1920		Anuncio de una exposición en la Escuela de Aviación. Ciudad de México.	Plata gelatina sobre vidrio por revelado químico con posible barniz. Imagen en positivo. Virada al sepia.	Desprendimiento de emulsión, rayada	Nota del autor: 483 A (A) Clasificación anterior por sobre: IA-S22-241	
IA-242	“Hemiciclo de Juárez. Alameda de México”	24 octubre 1920		Vista del Hemiciclo a Juárez. Alameda Central. Ciudad de México.	Plata gelatina sobre vidrio por revelado químico con posible barniz. Imagen en positivo. Blanco y negro. Cinta negra.	Espejo de plata	Nota del autor: 496 A (A) Clasificación anterior por sobre: IA-S22-242	
IA-243	“Tepeapulco. Crepúsculo”	31 octubre 1920		Atardecer en Tepeapulco. Hidalgo.	Plata gelatina sobre vidrio por revelado químico con posible barniz. Imagen en positivo. Virada al sepia. Cinta negra.	Rayada	Nota del autor: 526 A (A) Clasificación anterior por sobre: IA-S23-243	
IA-244	“Tepeapulco. La fuente. Casa que fue de la familia Serna”	31 noviembre 1920		Patio de la casa de la familia Serna. Tepeapulco. Hidalgo.		Espejo de plata, rayada	Nota del autor: 527 A (A) Clasificación anterior por sobre: IA-S23-244	
IA-245	“Tepeapulco. Casa de la familia Serna”	31 octubre 1920		Fachada de casa de la familia Serna. Tepeapulco, Hidalgo.		Nota del autor: 528 A (A) Clasificación anterior por sobre: IA-S23-245		



COLECCIÓN DE VISTAS ESTEREOSCÓPICAS
IGNACIO AVILÉS

CLASIFICACIÓN	TÍTULO	FECHA	VOLUMEN / SOPORTE / FORMATO	ALCANCE Y CONTENIDO	CARACTERÍSTICAS FÍSICAS (PROCESO FOTOGRÁFICO)	ESTADO DE CONSERVACIÓN	NOTAS	CAJA
IA-246	“Portal de la Tienda”	31 octubre 1920	1 placa estereoscópica de vidrio, 10.6 x 4.3 cm.	Hombre parado frente a un portal. Tepeapulco, Hidalgo.	Plata gelatina sobre vidrio por revelado químico con posible barniz. Imagen en positivo. Blanco y negro. Cinta negra.	Espejo de plata	Nota del autor: 529 A (A) Clasificación anterior por sobre: IA-S23-246	2
IA-247	“Vista de la casa desde la azotea de la tienda”			Patio de la casa de la familia Serna visto desde una azotea. Tepeapulco, Hidalgo.			Nota del autor: 531 A (A) Clasificación anterior por sobre: IA-S23-247	
IA-248	“Jardín y corredor de la sala”			Vista del jardín de la casa de la familia Serna. Tepeapulco, Hidalgo.	Rota en dos fragmentos, estrellada, espejo de plata, rayada	Nota del autor: 532 A (A) Clasificación anterior por sobre: IA-S23-248		
IA-249	“Jardín, cocina y patio”			Vista del jardín y patio de casa de la familia Serna. Tepeapulco, Hidalgo.	Espejo de plata	Nota del autor: 533 A (A) Clasificación anterior por sobre: IA-S23-249		
IA-250	“El Amasijo. (El ciego)”			Dos hombres y una niña parados frente a una casa. Tepeapulco, Hidalgo.	Plata gelatina sobre vidrio por revelado químico con posible barniz. Imagen en positivo. Virada al sepia. Cinta negra	Estrellada, manchada	Nota del autor: 534 A (A) Clasificación anterior por sobre: IA-S23-250	
IA-251	“Los Cuartos”			Familia parada afuera de unos cuartos. Tepeapulco, Hidalgo.	Espejo de plata, rayada	Nota del autor: 535 A (A) Clasificación anterior por sobre: IA-S23-251		
IA-252	“El Tanque”			Vista de un tanque de agua en la casa de la familia Serna en Tepeapulco, Hidalgo.	Espejo de plata	Nota del autor: 536 A (A) Clasificación anterior por sobre: IA-S23-252		



CLASIFICACIÓN	TÍTULO	FECHA	VOLUMEN / SOPORTE / FORMATO	ALCANCE Y CONTENIDO	CARACTERÍSTICAS FÍSICAS (PROCESO FOTOGRÁFICO)	ESTADO DE CONSERVACIÓN	NOTAS	CAJA
IA-253	“El Tanque y la entrada a la Huerta”	31 octubre 1920	1 placa estereoscópica de vidrio, 10.6 x 4.3 cm.	El tanque y la entrada a la huerta en la casa de la familia Serna. Tepeapulco, Hidalgo.	Plata gelatina sobre vidrio por revelado químico con posible barniz. Imagen en positivo. Virada al sepia. Cinta negra	Espejo de plata	Nota del autor: 537 A Clasificación anterior por sobre: IA-S23-253	2
IA-254	“La Huerta”			Vista de la huerta de la casa de la familia Serna en Tepeapulco, Hidalgo.		Desportillada, espejo de plata	Nota del autor: 538 A (A) Clasificación anterior por sobre: IA-S23-254	
IA-255				Familia y perro posando para la fotografía en la huerta de la familia Serna. Tepeapulco, Hidalgo.		Espejo de plata, rayada	Nota del autor: 539 A (A) Clasificación anterior por sobre: IA-S23-255	
IA-256	“El corral. Los macheros”			Sembradío de maíz y corrales. Tepeapulco, Hidalgo.		Espejo de plata	Nota del autor: 540 A (A) Clasificación anterior por sobre: IA-S23-256	
IA-257	“Picoreto y su Miss”			Pedro Islas y su perro posando para la fotografía en la azotea de su casa. Tepeapulco, Hidalgo.		Espejo de plata, rayada	Nota del autor: 541 A (A) Clasificación anterior por sobre: IA-S23-257	
IA-258	“Casa de Pedro Islas”			Pedro Islas y su perro en la entrada de su casa. Tepeapulco, Hidalgo.		Espejo de plata	Nota del autor: 542 A (A) Clasificación anterior por sobre: IA-S23-258	
IA-259	“Tepeapulco. Casa del Sr. P. Islas”			Pedro Islas con su perro “Miss”, en un corral de vacas. Tepeapulco, Hidalgo.		Espejo de plata, rayada	Nota del autor: 543 A (A) Clasificación anterior por sobre: IA-S23-259	



COLECCIÓN DE VISTAS ESTEREOSCÓPICAS
IGNACIO AVILÉS

CLASIFICACIÓN	TÍTULO	FECHA	VOLUMEN / SOPORTE / FORMATO	ALCANCE Y CONTENIDO	CARACTERÍSTICAS FÍSICAS (PROCESO FOTOGRÁFICO)	ESTADO DE CONSERVACIÓN	NOTAS	CAJA
IA-260	“Pedro Islas en su casa de Tepeapulco, con la Miss y sus becerros”	31 octubre 1920	1 placa estereoscópica de vidrio, 10.6 x 4.3 cm.	Pedro Islas en el corral de su casa con la Miss y unos becerros. Tepeapulco, Hidalgo.	Plata gelatina sobre vidrio por revelado químico con posible barniz. Imagen en positivo. Blanco y negro. Cinta negra.	Espejo de plata, rayada	Nota del autor: 544 A (A) Clasificación anterior por sobre: IA-S23-260	2
IA-261	“Tepeapulco. Casa del Sr. Pedro Islas”			Pedro Islas en el corral de su casa. Tepeapulco, Hidalgo.	Plata gelatina sobre vidrio por revelado químico con posible barniz. Imagen en positivo. Virada al sepia. Cinta negra.	Rayada	Nota del autor: 545 A Clasificación anterior por sobre: IA-S23-261	
IA-262	“Tlaxcala. Plaza principal”			Jardín y kiosco de la plaza principal. Tlaxcala.	Plata gelatina sobre vidrio por revelado químico con posible barniz. Imagen en positivo. Blanco y negro. Cinta negra.	Espejo de plata, rayada	Nota del autor: 546 A (A) Clasificación anterior por sobre: IA-S24-262	
IA-263	“Tlaxcala. El Mercado”	1 agosto 1920		Vista del mercado de Tlaxcala.	Plata gelatina sobre vidrio por revelado químico con posible barniz. Imagen en positivo. Blanco y negro. Virada al azul. Cinta negra.	Espejo de plata	Nota del autor: 547 A (A) Clasificación anterior por sobre: IA-S24-263	
IA-264		1 noviembre 1920		Fachada del Palacio Legislativo de Tlaxcala.	Plata gelatina sobre vidrio por revelado químico con posible barniz. Imagen en positivo. Virada al sepia. Cinta negra.	Desportillada	Nota del autor: 548 A (A) Clasificación anterior por sobre: IA-S24-264	
IA-265	“Tlaxcala. El Palacio Legislativo”						Rayada	



COLECCIÓN DE VISTAS ESTEREOSCÓPICAS
IGNACIO AVILÉS

CLASIFICACIÓN	TÍTULO	FECHA	VOLUMEN / SOPORTE / FORMATO	ALCANCE Y CONTENIDO	CARACTERÍSTICAS FÍSICAS (PROCESO FOTOGRÁFICO)	ESTADO DE CONSERVACIÓN	NOTAS	CAJA
IA-266	“Tlaxcala. La Parroquia”	1 noviem- bre 1920	1 placa estereoscópica de vidrio, 10.6 x 4.3 cm.	Fachada del Santuario de Nuestra Señora de Ocotlán. Tlaxcala.	Plata gelatina sobre vidrio por revelado químico con posible barniz. Imagen en positivo. Blanco y negro. Cinta negra.	Desportillada, espejo de plata	Nota del autor: 550 A (A) Clasificación anterior por sobre: IA-S24-266	2
IA-267	“Tlaxcala. Plaza de toros”			Vista de la Plaza de Toros. Tlaxcala.		Espejo de plata, manchada, rayada	Nota del autor: 551 A (A) Clasificación anterior por sobre: IA-S24-267	
IA-268	“Tlaxcala. Puente sobre el Zahuápam”			Puente sobre el río Zahuápam, Tlaxcala.	Plata gelatina sobre vidrio por revelado químico con posible barniz. Imagen en positivo. Virada al sepia. Cinta negra.	Espejo de plata	Nota del autor: 552 A (A) Clasificación anterior por sobre: IA-S24-268	
IA-269	“Puente sobre el río Zahuápam. Tlaxcala”			Hombres sentados sobre el barandal del puente del río Zahuápam, Tlaxcala.		Desportillada, espejo de plata	Nota del autor: 553 A (A) Clasificación anterior por sobre: IA-S24-269	
IA-270	“Tlaxcala”			Vista panorámica de la ciudad de Tlaxcala.	Plata gelatina sobre vidrio por revelado químico con posible barniz. Imagen en positivo. Virada al sepia. Cinta negra.	Desportillada, estrellada	Nota del autor: 554 A (A) Clasificación anterior por sobre: IA-S24-270	
IA-271	“Los volcanes desde Tlaxcala”			Vista panorámica de los campos de cultivo; al fondo los volcanes Popocatepetl e Iztaccíhuatl. Tlaxcala.		Desportillada, espejo de plata, rayada	Nota del autor: 556 A (A) Clasificación anterior por sobre: IA-S24-271	
IA-272	“Tlaxcala. Manantial en una casa particular”			Pedro Islas acompañado de otro hombre en la salida del túnel de un manantial, rodeado de vegetación. Tlaxcala.		Espejo de plata	Nota del autor: 558 A (A) Clasificación anterior por sobre: IA-S24-272	



COLECCIÓN DE VISTAS ESTEREOSCÓPICAS
IGNACIO AVILÉS



CLASIFICACIÓN	TÍTULO	FECHA	VOLUMEN / SOPORTE / FORMATO	ALCANCE Y CONTENIDO	CARACTERÍSTICAS FÍSICAS (PROCESO FOTOGRÁFICO)	ESTADO DE CONSERVACIÓN	NOTAS	CAJA
IA-273	“Tlaxcala. Casa de la Srta. Palma. Túnel del manantial”	1 noviem- bre 1920	1 placa estereoscópica de vidrio, 10.6 x 4.3 cm.	Vista de la ciudad de Tlaxcala desde la salida del túnel del manantial de la casa de la señorita Palma. Se observa un hombre.	Plata gelatina sobre vidrio por revelado químico con posible barniz. Imagen en positivo. Virada al sepia. Cinta negra.	Espejo de plata, rayada	Nota del autor: 559 A (A) Clasificación anterior por sobre: IA-S24-273	2
IA-274	“Tlaxcala. Ruinas en el atrio de la iglesia del convento”			Ruinas de una capilla posa en el atrio de la iglesia del Convento de Nuestra Señora de la Asunción. Tlaxcala.		Espejo de plata, restos de adhesivo, huella dactilar	Nota del autor: 559 A (A) Clasificación anterior por sobre: IA-S24-274	
IA-275	“Tlaxcala. Capilla cerca del Convento”					Espejo de plata	Nota del autor: 560 A (A) Clasificación anterior por sobre: IA-S24-275	
IA-276	“Tlaxcala”			Vista de la torre del Convento de Nuestra Señora de la Asunción. Tlaxcala.	Plata gelatina sobre vidrio por revelado químico con posible barniz. Imagen en positivo. Virada al azul. Cinta negra.	Rayada	Nota del autor: 561 A (A) Clasificación anterior por sobre: IA-S24-276	
IA-277	“Tlaxcala. El Convento”			Vista panorámica del convento de Tlaxcala.	Plata gelatina sobre vidrio por revelado químico con posible barniz. Imagen en positivo. Virada al violeta. Cinta negra.	Restos de adhesivo	Nota del autor: 562 A (A) Clasificación anterior por sobre: IA-S24-277	
IA-278	“Tlaxcala. Torre del Convento”			Vista de la torre del Convento de Nuestra Señora de la Asunción. Tlaxcala.	Plata gelatina sobre vidrio por revelado químico con posible barniz. Imagen en positivo. Virada al sepia. Cinta negra.	Desportillada, espejo de plata	Nota del autor: 563 A (A) Clasificación anterior por sobre: IA-S24-278	



COLECCIÓN DE VISTAS ESTEREOSCÓPICAS
IGNACIO AVILÉS

CLASIFICACIÓN	TÍTULO	FECHA	VOLUMEN / SOPORTE / FORMATO	ALCANCE Y CONTENIDO	CARACTERÍSTICAS FÍSICAS (PROCESO FOTOGRÁFICO)	ESTADO DE CONSERVACIÓN	NOTAS	CAJA
IA-279	“Tlaxcala. Rampa de acceso al Convento”	1 noviembre 1920	1 placa estereoscópica de vidrio, 10.6 x 4.3 cm.	Hombre barriendo la rampa de acceso al Convento de Nuestra Señora de la Asunción. Tlaxcala.	Plata gelatina sobre vidrio por revelado químico con posible barniz. Imagen en positivo. Virada al sepia. Cinta negra.	Desportillada, espejo de plata	Nota del autor: 564 A (A) Clasificación anterior por sobre: IA-S24-279	2
IA-280	“Tlaxcala.- Convento. Capilla en que está el primer púlpito de América”	31 octubre 1920		Vista interior de la capilla en donde se encuentra el primer púlpito de México. Convento de Nuestra Señora de la Asunción. Tlaxcala.		Espejo de plata	Nota del autor: 565 A (A) Clasificación anterior por sobre: IA-S24-280	
IA-281	“Convento de Tlaxcala. Primer púlpito en México”			Vista del primer púlpito en México localizado en una capilla en el Convento de Nuestra Señora de la Asunción. Tlaxcala.			Nota del autor: 566 A (A) Clasificación anterior por sobre: IA-S24-281	
IA-282	“Tlaxcala. Convento. Pila en que fueron bautizados los 5 Señores de Tlaxcala”	1 noviembre 1920		Vista de la pila bautismal en que fueron bautizados los cuatro senadores de la República de Tlaxcala. Se observa una placa que dice: “en esta fuente recibieron la fe catolica los cuatro senadores de la antigua republica de Tlaxcala el acto religioso tuvo lugar el año de 1520, siendo ministro dn. Juan Díaz capellan del ejercito conquistador y padrinosel capitan dn. Hernando Cortes y sus distinguidos oficiales dn. Pedro (cont.)	Plata gelatina sobre vidrio por revelado químico con posible barniz. Imagen en positivo. Virada al Naranja. Cinta negra.	Desportillada, espejo de plata, rayada	Nota del autor: 567 A (A) Clasificación anterior por sobre: IA-S24-282	

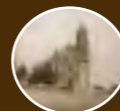

COLECCIÓN DE VISTAS ESTEREOSCÓPICAS
IGNACIO AVILÉS

CLASIFICACIÓN	TÍTULO	FECHA	VOLUMEN / SOPORTE / FORMATO	ALCANCE Y CONTENIDO	CARACTERÍSTICAS FÍSICAS (PROCESO FOTOGRÁFICO)	ESTADO DE CONSERVACIÓN	NOTAS	CAJA
IA-282	“Tlaxcala. Convento. Pila en que fueron bautizados los 5 Señores de Tlaxcala”	1 noviem- bre 1920	1 placa estereoscópica de vidrio, 10.6 x 4.3 cm.	de Alvarado, dn. Andrés de Tapia, dn. Gonzalo de Sandoval y dn. Cristóbal de Olid. a Maxixcatzin se le dio el nombre de Lorenzo, a Xicohtencatl de Vicente, a Tlahuexolotzin el de Gonzalo y a Zitlalpopocatl el de Bartolomé. así lo refieren las historias escritas por Camargo, Torquemada y Betancourt”.	Plata gelatina sobre vidrio por revelado químico con posible barniz. Imagen en positivo. Virada al Naranja. Cinta negra.	Desportillada, espejo de plata, rayada	Nota del autor: 567 A (A) Clasificación anterior por sobre: IA-S24-282	2
IA-283	“Tlaxcala”			Vista panorámica de las torres y cúpula de la Iglesia de Nuestra Señora de Ocotlán. Tlaxcala.	Plata gelatina sobre vidrio por revelado químico con posible barniz. Imagen en positivo. Virada al sepia. Cinta negra.	Espejo de plata, restos de adhesivo	Nota del autor: 568 A (A) Clasificación anterior por sobre: IA-S24-283	
IA-284	“Tlaxcala. ‘El Pocito’. Ocotlán”			Vista de la capilla de “El Pocito”, Tlaxcala.	Plata gelatina sobre vidrio por revelado químico con posible barniz. Imagen en positivo. Blanco y negro. Cinta negra.	Espejo de plata, rayada	Nota del autor: 569 A (A) Clasificación anterior por sobre: IA-S24-284	
IA-285				Vista de la cúpula de “El Pocito”. Se observa la ciudad y el convento. Tlaxcala.	Plata gelatina sobre vidrio por revelado químico con posible barniz. Imagen en positivo. Virada al sepia. Cinta negra.	Espejo de plata, manchada	Nota del autor: 570 A (A) Clasificación anterior por sobre: IA-S24-285	
IA-286	“Santuario de Ocotlán. Tlaxcala”			Vista del Santuario de Nuestra Señora de Ocotlán. Tlaxcala.	Espejo de plata, rayada, restos de adhesivo	Nota del autor: 571 A (A) Clasificación anterior por sobre: IA-S25-286		



COLECCIÓN DE VISTAS ESTEREOSCÓPICAS
IGNACIO AVILÉS

CLASIFICACIÓN	TÍTULO	FECHA	VOLUMEN / SOPORTE / FORMATO	ALCANCE Y CONTENIDO	CARACTERÍSTICAS FÍSICAS (PROCESO FOTOGRÁFICO)	ESTADO DE CONSERVACIÓN	NOTAS	CAJA
IA-287	“Santuario de Ocotlán”	1 noviem- bre 1920	1 placa estereoscópica de vidrio, 10.6 x 4.3 cm.	Fachada del Santuario de Nuestra Señora de Ocotlán. Tlaxcala.	Plata gelatina sobre vidrio por revelado químico con posible barniz. Imagen en positivo. Virada al azul.	Rayada, restos de adhesivo	Nota del autor: 572 A (A) Clasificación anterior por sobre: IA-S25-287	2
IA-288	“Tlaxcala. El Santuario de Ocotlán”			Plata gelatina sobre vidrio por revelado químico con posible barniz. Imagen en positivo. Virada al sepia. Cinta negra.	Nota del autor: 573 A (A) Clasificación anterior por sobre: IA-S25-288			
IA-289	“Santuario de Ocotlán. Tlaxcala”			Vista del Altar mayor y laterales del Santuario de Nuestra Señora de Ocotlán, Tlaxcala.	Plata gelatina sobre vidrio por revelado químico con posible barniz. Imagen en positivo. Blanco y negro. Cinta negra.	Espejo de plata, rayada	Nota del autor: 574 A (A) Clasificación anterior por sobre: IA-S25-289	
IA-290	“Tlaxcala. Santuario de Ocotlán”			Detalle del retablo del altar mayor del Santuario de Nuestra Señora de Ocotlán, Tlaxcala.	Plata gelatina sobre vidrio por revelado químico con posible barniz. Imagen en positivo. Virada al sepia. Cinta negra.	Nota del autor: 575 A (A) Clasificación anterior por sobre: IA-S25-290		
IA-291	“Tlaxcala. Santuario de Ocotlán. Cúpula”			Interior de la cúpula del Santuario de Nuestra Señora de Ocotlán, Tlaxcala.	Plata gelatina sobre vidrio por revelado químico con posible barniz. Imagen en positivo. Blanco y negro.	Rota en tres fragmentos, uno de ellos solo sostenido por la cinta negra, espejo de plata, rayada	Nota del autor: 576 A (A) Clasificación anterior por sobre: IA-S25-291	
IA-292	“La perversión de menores. (Ocotlán)”			Dos hombres ofreciendo un cigarro a una cabeza de cerdo. Tlaxcala.	Plata gelatina sobre vidrio por revelado químico con posible barniz. Imagen en positivo. Virada al sepia. Cinta negra.	Espejo de plata, rayada, restos de adhesivo, huella dactilar	Nota del autor: 577 A (A) Clasificación anterior por sobre: IA-S25-292	



COLECCIÓN DE VISTAS ESTEREOSCÓPICAS
IGNACIO AVILÉS

CLASIFICACIÓN	TÍTULO	FECHA	VOLUMEN / SOPORTE / FORMATO	ALCANCE Y CONTENIDO	CARACTERÍSTICAS FÍSICAS (PROCESO FOTOGRÁFICO)	ESTADO DE CONSERVACIÓN	NOTAS	CAJA	
IA-293	“Ocotlán. D. Picorete. (Cotito)”	1 noviembre 1920	1 placa estereoscópica de vidrio, 10.6 x 4.3 cm.	Hombre montado en un burro y otro hombre caminando frente a ellos. Ocotlán, Tlaxcala	Plata gelatina sobre vidrio por revelado químico con posible barniz. Imagen en positivo. Virada al sepia. Cinta negra.	Espejo de plata, manchada, rayada	Nota del autor: 578 A (A) Clasificación anterior por sobre: IA-S25-293	2	
IA-294	“Ocotlán. Descargando el rico neutle”			Un tlachiquero descargando un odre de pulque. Ocotlán, Tlaxcala.		Espejo de plata, restos de adhesivo	Nota del autor: 579 A (A) Clasificación anterior por sobre: IA-S25-294		
IA-295	“Tlaxcala. ‘El Almacén’”			Vista de una casa y granero de adobe ; en el patio una mujer y dos niñas una de ellas con un perro. Tlaxcala.		Espejo de plata, rayada	Nota del autor: 580 A (A) Clasificación anterior por sobre: IA-S25-295		
IA-296	“La Tienda”			Hombres detrás del mostrador de una tienda. Tlaxcala.		Espejo de plata	Nota del autor: 530 A (A) Clasificación anterior por sobre: IA-S25-296		
IA-297	“Tlaxcala. Srta. Apolinar Munive”			Mujer en un jardín. Tlaxcala.		Espejo de plata, rayada	Nota del autor: 581 A (A) Clasificación anterior por sobre: IA-S25-297		
IA-298	“Cholula. El Santuario”			2 noviembre 1920		Vista del Santuario de Nuestra Señora de los Remedios desde las faldas del cerro. Cholula, Puebla.	Espejo de plata, rayada		Nota del autor: 582 A (A) Clasificación anterior por sobre: IA-S25-298
IA-299	“Subiendo al Santuario de Ocotlán”			1 noviembre 1920		Hombre en el camino hacia el Santuario de Ocotlán, Tlaxcala.	Espejo de plata		Nota del autor: 583 A (A) Clasificación anterior por sobre: IA-S25-299

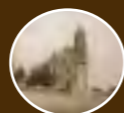

COLECCIÓN DE VISTAS ESTEREOSCÓPICAS
IGNACIO AVILÉS

CLASIFICACIÓN	TÍTULO	FECHA	VOLUMEN / SOPORTE / FORMATO	ALCANCE Y CONTENIDO	CARACTERÍSTICAS FÍSICAS (PROCESO FOTOGRÁFICO)	ESTADO DE CONSERVACIÓN	NOTAS	CAJA
IA-300	“La Malintzi”	21 febrero 1921	1 placa estereoscópica de vidrio, 10.6 x 4.3 cm.	Vista panorámica de la Malintzin. Tlaxcala.	Plata gelatina sobre vidrio por revelado químico con posible barniz. Imagen en positivo. Virada violeta. Cinta negra.	Abrasión	Nota del autor: 694 A (A) Clasificación anterior por sobre: IA-S25-300	2
IA-301	“Cholula desde el Santuario”			Vista panorámica de la ciudad Cholula desde el Santuario de Nuestra Señora de los Remedios. En primer plano se observa una cruz atrial y junto a ella dos hombres, uno de ellos con una cámara fotográfica. Puebla.	Plata gelatina sobre vidrio por revelado químico con posible barniz. Imagen en positivo. Virada al sepia. Cinta negra.	Espejo de plata	Nota del autor: 584 A (A) Clasificación anterior por sobre: IA-S26-301	
IA-302	“Cholula. Cuadro en la Capilla del Cerrito”	2 noviembre 1920		Pintura al óleo donde aparece el Niño Jesús, dos frailes franciscanos, pastores y querubines. Cholula, Puebla.	Plata gelatina sobre vidrio por revelado químico con posible barniz. Imagen en positivo. Blanco y negro. Cinta negra.		Nota del autor: 585 A (A) Clasificación anterior por sobre: IA-S26-302	
IA-303	“Cholula. La Capilla Real”			Vista de la Capilla Real de Cholula, Puebla.	Plata gelatina sobre vidrio por revelado químico con posible barniz. Imagen en positivo. Virada al sepia. Cinta negra.	Restos de adhesivo	Nota del autor: 586 A (A) Clasificación anterior por sobre: IA-S26-303	
IA-304	“Cholula. Capilla Real. Cúpulas”			Vista panorámica de las cúpulas de la Capilla Real. Cholula, Puebla.	Plata gelatina sobre vidrio por revelado químico con posible barniz. Imagen en positivo. Blanco y negro. Cinta negra.	Espejo de plata, manchada	Nota del autor: 587 A (A) Clasificación anterior por sobre: IA-S26-304	



COLECCIÓN DE VISTAS ESTEREOSCÓPICAS
IGNACIO AVILÉS

CLASIFICACIÓN	TÍTULO	FECHA	VOLUMEN / SOPORTE / FORMATO	ALCANCE Y CONTENIDO	CARACTERÍSTICAS FÍSICAS (PROCESO FOTOGRÁFICO)	ESTADO DE CONSERVACIÓN	NOTAS	CAJA
IA-305	"Cholula. Capilla Real"	2 noviembre 1920	1 placa estereoscópica de vidrio, 10.6 x 4.3 cm.	Interior de la Capilla Real de Cholula, Puebla.	Plata gelatina sobre vidrio por revelado químico con posible barniz. Imagen en positivo. Virada al sepia. Cinta negra.	Espejo de plata	Nota del autor: 588 A (A) Clasificación anterior por sobre: IA-S26-305	2
IA-306				Arcos y bóvedas en el interior de la Capilla Real. Cholula, Puebla.	Plata gelatina sobre vidrio por revelado químico con posible barniz. Imagen en positivo. Blanco y negro. Cinta negra.	Espejo de plata, rayada	Nota del autor: 589 A (A) Clasificación anterior por sobre: IA-S26-306	
IA-307	"Cholula. Azotea de la Parroquia"			Vista de la torre de la Iglesia de San Gabriel Arcángel desde el techo. Cholula, Puebla.	Plata gelatina sobre vidrio por revelado químico con posible barniz. Imagen en positivo. Virada al sepia. Cinta negra.	Espejo de plata, rayada, restos de adhesivo	Nota del autor: 590 A (A) Clasificación anterior por sobre: IA-S26-307	
IA-308	"Cholula. Un Tlachiquero"			Vista de un tlachiquero en la calle. Cholula, Puebla.	Plata gelatina sobre vidrio por revelado químico con posible barniz. Imagen en positivo. Blanco y negro. Cinta negra.	Espejo de plata	Nota del autor: 591 A (A) Clasificación anterior por sobre: IA-S26-308	
IA-309	"Puebla. Palacio Municipal"			Vista de la fachada del Palacio Municipal de Puebla.	Plata gelatina sobre vidrio por revelado químico con posible barniz. Imagen en positivo. Virada al naranja.		Nota del autor: 592 A (A) Clasificación anterior por sobre: IA-S27-309	
IA-310	"Puebla. Palacio Municipal"				Plata gelatina sobre vidrio por revelado químico con posible barniz. Imagen en positivo. Blanco y negro. Cinta negra.		Nota del autor: 593 A (A) Clasificación anterior por sobre: IA-S27-310	

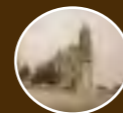

COLECCIÓN DE VISTAS ESTEREOSCÓPICAS
IGNACIO AVILÉS

CLASIFICACIÓN	TÍTULO	FECHA	VOLUMEN / SOPORTE / FORMATO	ALCANCE Y CONTENIDO	CARACTERÍSTICAS FÍSICAS (PROCESO FOTOGRÁFICO)	ESTADO DE CONSERVACIÓN	NOTAS	CAJA
IA-311	"Puebla. Palacio Municipal"	2 noviembre 1920	1 placa estereoscópica de vidrio, 10.6 x 4.3 cm.	Vista de la fachada del Palacio Municipal de Puebla.	Plata gelatina sobre vidrio por revelado químico con posible barniz. Imagen en positivo. Virada al azul. Cinta negra.	Desportillada, rayada	Nota del autor: 594 A (A) Clasificación anterior por sobre: IA-S27-311	2
IA-312		2 diciembre 1920			Plata gelatina sobre vidrio por revelado químico con posible barniz. Imagen en positivo. Virada al sepia. Cinta negra.	Manchada	Nota del autor: 595 A (A) Clasificación anterior por sobre: IA-S27-312	
IA-313				Detalle de los corredores de las dos plantas del Palacio Municipal de Puebla.	Plata gelatina sobre vidrio por revelado químico con posible barniz. Imagen en positivo. Virada al sepia.	Rayada	Nota del autor: 596 A (A) Clasificación anterior por sobre: IA-S27-313	
IA-314		2 noviembre 1920		Grabado con inscripción en un corredor del Palacio Municipal de Puebla que dice: "reinando en las españas nuestro invictisimo señor dn. Phelipe v por la ga. de dios siendo alcalde maior desta novma civa el señor dn juan joseph de veitia linaje caballero del ordn de santiago del consejo de sv mago en el ri y svprmo de yndias se reedifico este palacio y las casas de los propios i rentas año de 1714".	Plata gelatina sobre vidrio por revelado químico con posible barniz. Imagen en positivo. Virada al sepia. Cinta negra.	Espejo de plata, manchada, rayada	Nota del autor: 597 A (A) Clasificación anterior por sobre: IA-S27-314	



COLECCIÓN DE VISTAS ESTEREOSCÓPICAS
IGNACIO AVILÉS

CLASIFICACIÓN	TÍTULO	FECHA	VOLUMEN / SOPORTE / FORMATO	ALCANCE Y CONTENIDO	CARACTERÍSTICAS FÍSICAS (PROCESO FOTOGRÁFICO)	ESTADO DE CONSERVACIÓN	NOTAS	CAJA
IA-315	“El Banco y el Palacio”	2 noviembre 1920	1 placa estereoscópica de vidrio, 10.6 x 4.3 cm.	Fachadas del banco y el Palacio Municipal de Puebla.	Plata gelatina sobre vidrio por revelado químico con posible barniz. Imagen en positivo. Virada al sepia. Cinta negra.	Espejo de plata, rayada	Nota del autor: 598 (A) Clasificación anterior por sobre: IA-S27-315	2
IA-316	“Puebla. El Banco”	2 diciembre 1920		Fachada principal del Banco Oriental de México. Puebla.	Plata gelatina sobre vidrio por revelado químico con posible barniz. Imagen en positivo. Virada al violeta. Cinta negra.	Manchada, rayada	Nota del autor: 599 A Clasificación anterior por sobre: IA-S27-316	
IA-317	“Puebla. Los Portales”			Vista de los portales en la plaza principal de Puebla.		Espejo de plata	Nota del autor: 600 A (A) Clasificación anterior por sobre: IA-S27-317	
IA-318	“Puebla. ‘El Pasaje’”	2 noviembre 1920		Vista de un pasaje comercial sobre la Avenida Ayuntamiento, Puebla. Destaca un vitral en su fachada que dice: “Fabricante C. Ppellanoini Mexico”.	Plata gelatina sobre vidrio por revelado químico con posible barniz. Imagen en positivo. Virada al sepia. Cinta negra.	Espejo de plata, manchada, rayada, huella dactilar	Nota del autor: 601 A (A) Clasificación anterior por sobre: IA-S27-318	
IA-319	“Puebla. La Catedral”			Vista de la Catedral de la ciudad de Puebla.		Espejo de plata, manchada, rayada	Nota del autor: 602 A (A) Clasificación anterior por sobre: IA-S27-319	
IA-320	“Puebla. Catedral”	1 noviembre 1920		Vista de la Catedral de Puebla con su atrio enrejado.	Plata gelatina sobre vidrio por revelado químico con posible barniz. Imagen en positivo. Blanco y negro. Cinta negra.	Rota en dos fragmentos, espejo de plata, manchada, rayada	Nota del autor: 603 A (A) Clasificación anterior por sobre: IA-S27-320	



COLECCIÓN DE VISTAS ESTEREOSCÓPICAS
IGNACIO AVILÉS

CLASIFICACIÓN	TÍTULO	FECHA	VOLUMEN / SOPORTE / FORMATO	ALCANCE Y CONTENIDO	CARACTERÍSTICAS FÍSICAS (PROCESO FOTOGRÁFICO)	ESTADO DE CONSERVACIÓN	NOTAS	CAJA
IA-321	“Puebla. Catedral”	2 noviembre 1920	1 placa estereoscópica de vidrio, 10.6 x 4.3 cm.	Vista lateral de la Catedral de Puebla.	Plata gelatina sobre vidrio por revelado químico con posible barniz. Imagen en positivo. Blanco y negro. Cinta negra.	Espejo de plata, rayada	Nota del autor: 604 A (A) Clasificación anterior por sobre: IA-S27-321	2
IA-322	“Puebla. ‘La Compañía’”			Vista del templo de la Compañía de Jesús. Puebla.	Plata gelatina sobre vidrio por revelado químico con posible barniz. Imagen en positivo. Virada al sepia. Cinta negra.	Espejo de plata, manchada	Nota del autor: 605 A (A) Clasificación anterior por sobre: IA-S27-322	
IA-323				Vista de la torre del templo de la Compañía de Jesús. Puebla.	Plata gelatina sobre vidrio por revelado químico con posible barniz. Imagen en positivo. Virada al naranja. Cinta negra.	Desprendimiento de emulsión, espejo de plata, manchada, rayada	Nota del autor: 606 A (A) Clasificación anterior por sobre: IA-S27-323	
IA-324				Vista del altar mayor del templo de la Compañía de Jesús, Puebla	Plata gelatina sobre vidrio por revelado químico con posible barniz. Imagen en positivo. Virada al sepia. Cinta negra.	Espejo de plata, rayada	Nota del autor: 607 A (A) Clasificación anterior por sobre: IA-S27-324	
IA-325	“Puebla. Estatua de la Independencia. Paseo Bravo”			Estatua dedicada a los héroes de la Independencia ubicada en el Paseo Bravo. Puebla.	Plata gelatina sobre vidrio por revelado químico con posible barniz. Imagen en positivo. Blanco y negro. Cinta negra.	Espejo de plata, rayada, manchada	Nota del autor: 608 A (A) Clasificación anterior por sobre: IA-S27-325	3
IA-326	“Puebla. Paseo Bravo. Estatua de la Independencia”						Estatua dedicada a los héroes de la Independencia ubicada en el Paseo Bravo. Atrás se observa la Iglesia de San Francisco. Puebla.	



COLECCIÓN DE VISTAS ESTEREOSCÓPICAS
IGNACIO AVILÉS

CLASIFICACIÓN	TÍTULO	FECHA	VOLUMEN / SOPORTE / FORMATO	ALCANCE Y CONTENIDO	CARACTERÍSTICAS FÍSICAS (PROCESO FOTOGRÁFICO)	ESTADO DE CONSERVACIÓN	NOTAS	CAJA
IA-327	"Puebla. El Paseo Bravo"	2 noviem- bre 1920	1 placa estereoscópica de vidrio, 10.6 x 4.3 cm.	Vista de los jardines y fuente del Paseo Bravo. Puebla.	Plata gelatina sobre vidrio por revelado químico con posible barniz. Imagen en positivo. Virada al sepia. Cinta negra.	Espejo de plata, rayada, manchada, huella dactilar	Nota del autor: 610 A (A) Clasificación anterior por sobre: IA-S27-327	3
IA-328				Monumento dedicado a Nicolás Bravo, Puebla.		Espejo de plata, rayada	Nota del autor: 611 A (A) Clasificación anterior por sobre: IA-S27-328	
IA-329				Detalle del monumento dedicado a Nicolás Bravo. Puebla.	Plata gelatina sobre vidrio por revelado químico con posible barniz. Imagen en positivo. Blanco y negro. Cinta negra.	Espejo de plata	Nota del autor: 612 A (A) Clasificación anterior por sobre: IA-S27-329	
IA-330	"Puebla. El Mercado"			Vista de la entrada del Mercado. Puebla.	Plata gelatina sobre vidrio por revelado químico con posible barniz. Imagen en positivo. Virada al sepia. Cinta negra.	Rota en dos fragmentos, rayada	Nota del autor: 614 A Clasificación anterior por sobre: IA-S27-330	
IA-331				Vista lateral del mercado. Puebla.		Espejo de plata, restos de adhesivo	Nota del autor: 615 A (A) Clasificación anterior por sobre: IA-S27-331	
IA-332				Entrada principal del mercado. Puebla.		Espejo de plata	Nota del autor: 616 A (A) Clasificación anterior por sobre: IA-S27-332	
IA-333				"Vista tomada desde el tranvía de Cholula a Puebla"		Vista panorámica, se observa un río. Puebla.	Espejo de plata, rayada, restos de adhesivo	

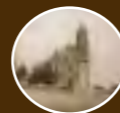

COLECCIÓN DE VISTAS ESTEREOSCÓPICAS
IGNACIO AVILÉS

CLASIFICACIÓN	TÍTULO	FECHA	VOLUMEN / SOPORTE / FORMATO	ALCANCE Y CONTENIDO	CARACTERÍSTICAS FÍSICAS (PROCESO FOTOGRÁFICO)	ESTADO DE CONSERVACIÓN	NOTAS	CAJA	
IA-334	“Chapultepec”	14 noviem- bre 1920	1 placa estereoscópica de vidrio, 10.6 x 4.3 cm.	Jardinera de una sección del bosque de Chapultepec. Ciudad de México.	Plata gelatina sobre vidrio por revelado químico con posible barniz. Imagen en positivo. Virada al sepia. Cinta negra.	Espejo de plata	Nota del autor: 621 A Clasificación anterior por sobre: IA-S28-334	3	
IA-335	“Molino del Rey. Chapultepec”			Vista de la calzada de Molino del Rey. Ciudad de México.		Espejo de plata, rayada	Nota del autor: 622 A (A) Clasificación anterior por sobre: IA-S28-335		
IA-336	“Concurso de Taquigrafía y Mecanografía”	21 noviem- bre 1920		Mujeres participantes en el concurso de taquimecanografía.	Plata gelatina sobre vidrio por revelado químico con posible barniz. Imagen en positivo. Virada al naranja. Cinta negra.	Espejo de plata	Nota del autor: 623 A (A) Clasificación anterior por sobre: IA-S29-336		
IA-337							Nota del autor: 624 A (A) Clasificación anterior por sobre: IA-S29-337		
IA-338							Nota del autor: 625 A (A) Clasificación anterior por sobre: IA-S29-338		
IA-339							Detalle de las mujeres participantes en el concurso de taquimecanografía.		Nota del autor: 626 A (A) Clasificación anterior por sobre: IA-S29-339
IA-340							“Concurso de Ta- quimecanografía”		Nota del autor: 627 A (A. M.) (A) Clasificación anterior por sobre: IA-S29-340

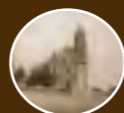

COLECCIÓN DE VISTAS ESTEREOSCÓPICAS
IGNACIO AVILÉS

CLASIFICACIÓN	TÍTULO	FECHA	VOLUMEN / SOPORTE / FORMATO	ALCANCE Y CONTENIDO	CARACTERÍSTICAS FÍSICAS (PROCESO FOTOGRÁFICO)	ESTADO DE CONSERVACIÓN	NOTAS	CAJA
IA-341	“Concurso de Taquimecanografía”	21 noviembre 1920	1 placa estereoscópica de vidrio, 10.6 x 4.3 cm.	Vista posterior de las participantes del concurso de taquimecanografía.	Plata gelatina sobre vidrio por revelado químico con posible barniz. Imagen en positivo. Virada al sepia. Cinta negra.	Espejo de plata, rayada	Nota del autor: 628 (A. M.) Clasificación anterior por sobre: IA-S29-341	3
IA-342	“Concurso de Taquimecanografía. Mecnografía al tacto”			Mujeres participantes en el concurso de taquimecanografía con los ojos tapados.		Rota en dos fragmentos, espejo de plata, rayada	Nota del autor: 629 A (A. M.) Clasificación anterior por sobre: IA-S29-342	
IA-343	“Algunas concursantes”			Cinco mujeres participantes en el concurso de taquimecanografía.		Desprendimiento de emulsión, espejo de plata, manchada	Nota del autor: 630 A (A. M.) Clasificación anterior por sobre: IA-S29-343	
IA-344	“Los Leones del Palacio Legislativo. (Maqueta)”	27 noviembre 1920	Leones destinados a la entrada del Palacio Legislativo.	Espejo de plata, manchada		Nota del autor: 631 A (A) Clasificación anterior por sobre: IA-S30-344		
IA-345	“Uno de los leones del Palacio Legislativo. (Maqueta)”			Espejo de plata, manchada		Nota del autor: 632 A (A) Clasificación anterior por sobre: IA-S30-345		
IA-346	“Maqueta del Palacio Legislativo”	2 diciembre 1920	Maqueta del Palacio Legislativo.	Desportillada, espejo de plata, rayada		Nota del autor: 633 A (A) Clasificación anterior por sobre: IA-S30-346		
IA-347	“Maqueta del Palacio Legislativo”			Espejo de plata, manchada		Nota del autor: 634 A (A) Clasificación anterior por sobre: IA-S30-347		

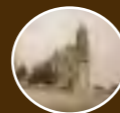

COLECCIÓN DE VISTAS ESTEREOSCÓPICAS
IGNACIO AVILÉS

CLASIFICACIÓN	TÍTULO	FECHA	VOLUMEN / SOPORTE / FORMATO	ALCANCE Y CONTENIDO	CARACTERÍSTICAS FÍSICAS (PROCESO FOTOGRÁFICO)	ESTADO DE CONSERVACIÓN	NOTAS	CAJA
IA-348	“Cúpula del Palacio Legislativo. (Maqueta)”	2 diciembre 1920	1 placa estereoscópica de vidrio, 10.6 x 4.3 cm.	Maqueta de la cúpula del Palacio Legislativo.	Plata gelatina sobre vidrio por revelado químico con posible barniz. Imagen en positivo. Virada al sepia. Cinta negra.	Espejo de plata, manchada	Nota del autor: 635 A (A) Clasificación anterior por sobre: IA-S30-348	3
IA-349	“Esquina del Palacio Legislativo”			Detalle del Palacio Legislativo.		Desprendimiento de emulsión, espejo de plata	Nota del autor: 636 A Clasificación anterior por sobre: IA-S30-349	
IA-350	“Palacio Legislativo. Maqueta”			Detalle de la decoración en la maqueta del Palacio Legislativo.		Espejo de plata	Nota del autor: 637 A (A) Clasificación anterior por sobre: IA-S30-350	
IA-351	“Panorama de México, desde el Palacio Legislativo, hacia el Norte”	10 diciembre 1920		Vista panorámica del norte de la ciudad de México desde el Palacio Legislativo (hoy Monumento a la Revolución).		Espejo de plata, rayada	Nota del autor: 638 A (A) Clasificación anterior por sobre: IA-S30-351	
IA-352	“Panorama de México. Hacia el Oriente”			Vista panorámica del oriente de la ciudad de México, desde el Palacio Legislativo (hoy Monumento a la Revolución).			Nota del autor: 639 A (A) Clasificación anterior por sobre: IA-S30-352	
IA-353	“Panorama de México. Hacia el SE”			Vista panorámica del sureste de la ciudad de México, desde el Palacio Legislativo (hoy Monumento a la Revolución).			Nota del autor: 640 A (A) Clasificación anterior por sobre: IA-S30-353	
IA-354	“Panorama de México. Hacia el Poniente”			Vista panorámica del poniente de la ciudad de México desde el Palacio Legislativo (hoy Monumento a la Revolución).			Espejo de plata, restos de adhesivo	



COLECCIÓN DE VISTAS ESTEREOSCÓPICAS
IGNACIO AVILÉS

CLASIFICACIÓN	TÍTULO	FECHA	VOLUMEN / SOPORTE / FORMATO	ALCANCE Y CONTENIDO	CARACTERÍSTICAS FÍSICAS (PROCESO FOTOGRÁFICO)	ESTADO DE CONSERVACIÓN	NOTAS	CAJA
IA-355	“Panorámica de México. Hacia el SW”	10 diciembre 1920	1 placa estereoscópica de vidrio, 10.6 x 4.3 cm.	Vista panorámica del suroeste de la ciudad de México, desde el Palacio Legislativo (hoy Monumento a la Revolución).	Plata gelatina sobre vidrio por revelado químico con posible barniz. Imagen en positivo. Virada al sepia. Cinta negra.	Espejo de plata	Nota del autor: 642 A (A) Clasificación anterior por sobre: IA-S30-355	3
IA-356	“Desde el Legislativo. La colonia de S. Rafael”			Vista de la colonia San Rafael desde la estructura del Palacio Legislativo (hoy Monumento a la Revolución).	Plata gelatina sobre vidrio por revelado químico con posible barniz. Imagen en positivo. Blanco y negro. Cinta negra.	Espejo de plata, manchada	Nota del autor: 643 A (A) Clasificación anterior por sobre: IA-S30-356	
IA-357	“Desde la cúpula del Palacio Legislativo”			Vista de la estructura metálica del Palacio Legislativo (hoy Monumento a la Revolución).	Plata gelatina sobre vidrio por revelado químico con posible barniz. Imagen en positivo. Virada al naranja. Cinta negra.	Espejo de plata, rayada	Nota del autor: 643 A Clasificación anterior por sobre: IA-S30-357	
IA-358	“El Sr. Muñoz, en su rancho”			El señor Muñoz con aves de corral.		Desportillada, espejo de plata, rayada	Nota del autor: 645 A (A) Clasificación anterior por sobre: IA-S30-358	
IA-359	“Carro alegórico. México”	Ca. 1920		Carro alegórico del Palacio de Hierro.	Plata gelatina sobre vidrio por revelado químico con posible barniz. Imagen en positivo. Virada al sepia. Cinta negra.	Manchada	Nota del autor: 648 A (A. Madeline) Clasificación anterior por sobre: IA-S30-359	
IA-360	Paisaje			Vista de un riachuelo.		Espejo de plata, manchada	Nota del autor: 649 A (A. Madeline) Clasificación anterior por sobre: IA-S31-360	

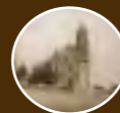

COLECCIÓN DE VISTAS ESTEREOSCÓPICAS
IGNACIO AVILÉS

CLASIFICACIÓN	TÍTULO	FECHA	VOLUMEN / SOPORTE / FORMATO	ALCANCE Y CONTENIDO	CARACTERÍSTICAS FÍSICAS (PROCESO FOTOGRÁFICO)	ESTADO DE CONSERVACIÓN	NOTAS	CAJA
IA-361	Paisaje	Ca. 1920	1 placa estereoscópica de vidrio, 10.6 x 4.3 cm.	Vista de un riachuelo en las faldas de un cerro.	Plata gelatina sobre vidrio por revelado químico con posible barniz. Imagen en positivo. Virada al sepia. Cinta negra,	Espejo de plata, manchada	Nota del autor: 650 A (A. Madeline) Clasificación anterior por sobre: IA-S31-361	3
IA-362				Paisaje rocoso.		Espejo de plata, rayada	Nota del autor: 652 A (A. Madeline) Clasificación anterior por sobre: IA-S31-362	
IA-363				Mujer entre la vegetación.		Espejo de plata, rayada	Nota del autor: 653 A (A. Madeline) Clasificación anterior por sobre: IA-S31-363	
IA-364				Mujer posando a la entrada de una cueva.		Espejo de plata, manchada	Nota del autor: 654 A (A. Madeline) Clasificación anterior por sobre: IA-S31-364	
IA-365	Iglesia			Vista lateral de una iglesia y calle sin identificar.		Desportillada, espejo de plata, manchada, rayada	Nota del autor: 655 A (A. Madeline) Clasificación anterior por sobre: IA-S31-365	
IA-366	Granja			Mujer dando de comer a unos animales de corral.		Espejo de plata	Nota del autor: 656 A (A. Madeline) Clasificación anterior por sobre: IA-S31-366	



COLECCIÓN DE VISTAS ESTEREOSCÓPICAS
IGNACIO AVILÉS

CLASIFICACIÓN	TÍTULO	FECHA	VOLUMEN / SOPORTE / FORMATO	ALCANCE Y CONTENIDO	CARACTERÍSTICAS FÍSICAS (PROCESO FOTOGRÁFICO)	ESTADO DE CONSERVACIÓN	NOTAS	CAJA
IA-367	Iglesia	Ca. 1920	1 placa estereoscópica de vidrio, 10.6 x 4.3 cm.	Vista de una iglesia sin identificar.	Plata gelatina sobre vidrio por revelado químico con posible barniz. Imagen en positivo. Virada al sepia.		Nota del autor: 657 A (A. Madeline) Clasificación anterior por sobre: IA-S31-367	3
IA-368	“D. Gilio compra sus juguetes”	19 diciembre 1920		Don Gilio en un mercado.		Desportillada, rayada	Nota del autor: 660 A (A) Clasificación anterior por sobre: IA-S32-368	
IA-369	“Alameda de México. ‘Los puestos’”			Puesto donde se observan unos muñecos de cartón, en la Alameda Central. Ciudad de México.		Rayada	Nota del autor: 661 A (A) Clasificación anterior por sobre: IA-S32-369	
IA-370	“Alameda de México”			Escultura de mujer en la Alameda de México. Ciudad de México.		Desprendimiento de emulsión, espejo de plata, rayada	Nota del autor: 662 A (A) Clasificación anterior por sobre: IA-S32-370	
IA-371	“La Santísima. México”			Portada del templo de la Santísima, ciudad de México.		Espejo de plata, rayada	Nota del autor: 663 A (A) Clasificación anterior por sobre: IA-S32-371	
IA-372	“La Venus de la Alameda”			Fuente de Venus en la Alameda Central, ciudad de México.		Espejo de plata, manchada	Nota del autor: 665 A (A) Clasificación anterior por sobre: IA-S32-372	
IA-373	“Carlos IV”			26 diciembre 1920		Vista de la escultura ecuestre de Carlos IV. Ciudad de México.	Desportillada, espejo de plata, rayada	



COLECCIÓN DE VISTAS ESTEREOSCÓPICAS
IGNACIO AVILÉS

CLASIFICACIÓN	TÍTULO	FECHA	VOLUMEN / SOPORTE / FORMATO	ALCANCE Y CONTENIDO	CARACTERÍSTICAS FÍSICAS (PROCESO FOTOGRÁFICO)	ESTADO DE CONSERVACIÓN	NOTAS	CAJA
IA-374	“El Palacio Legislativo”	26 diciembre 1920	1 placa estereoscópica de vidrio, 10.6 x 4.3 cm.	Vista de una calle. Al fondo se observa la estructura del Palacio Legislativo (hoy Monumento a la Revolución). Ciudad de México.	Plata gelatina sobre vidrio por revelado químico con posible barniz. Imagen en positivo. Virada al sepia. Cinta negra.	Espejo de plata, rayada	Nota del autor: 667 A (A) Clasificación anterior por sobre: IA-S32-374	3
IA-375	“Cúpula del Palacio Legislativo”	1 enero 1921		Interior de la cúpula del Palacio Legislativo (hoy Monumento a la Revolución). Ciudad de México.		Rota en dos fragmentos, espejo de plata	Nota del autor: 668 A (A) Clasificación anterior por sobre: IA-S32-375	
IA-376	“Los Volcanes”	31 diciembre 1920		Vista panorámica de la ciudad de México, al fondo los volcanes Iztaccíhuatl y Popocatepetl.		Rota en cuatro fragmentos, espejo de plata	Nota del autor: 670 A (A) Clasificación anterior por sobre: IA-S32-376	
IA-377	“Chapultepec. El Colegio Militar”	10 enero 1921		Acceso al Castillo de Chapultepec (antiguo Colegio Militar). Ciudad de México.		Rota en dos fragmentos, espejo de plata, rayada	Nota del autor: 680 A (A) Clasificación anterior por sobre: IA-S33-377	
IA-378						Espejo de plata, manchada, rayada	Nota del autor: 681 A (A) Clasificación anterior por sobre: IA-S33-378	
IA-379	“México desde Chapultepec”			Vista panorámica de la ciudad de México desde el Castillo de Chapultepec.		Espejo de plata	Nota del autor: 682 A (A) Clasificación anterior por sobre: IA-S33-379	
IA-380	“Chapultepec”			Vista panorámica del bosque de Chapultepec, se observa la Casa del Lago. Ciudad de México.		Espejo de plata, rayada	Nota del autor: 683 A (A) Clasificación anterior por sobre: IA-S33-380	

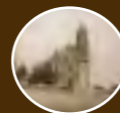

COLECCIÓN DE VISTAS ESTEREOSCÓPICAS
IGNACIO AVILÉS

CLASIFICACIÓN	TÍTULO	FECHA	VOLUMEN / SOPORTE / FORMATO	ALCANCE Y CONTENIDO	CARACTERÍSTICAS FÍSICAS (PROCESO FOTOGRÁFICO)	ESTADO DE CONSERVACIÓN	NOTAS	CAJA	
IA-381	“Desde Chapultepec”	10 enero 1921	1 placa estereoscópica de vidrio, 10.6 x 4.3 cm.	Vista panorámica de la ciudad de México desde el Castillo de Chapultepec.	Plata gelatina sobre vidrio por revelado químico con posible barniz. Imagen en positivo. Virada al sepia. Cinta negra.	Espejo de plata	Nota del autor: 683 A (A) Clasificación anterior por sobre: IA-S33-381	3	
IA-382	“Chapultepec”			Bosque de Chapultepec. Ciudad de México.		Espejo de plata, manchada	Nota del autor: 685 A Clasificación anterior por sobre: IA-S33-382		
IA-383	“Desde Chapultepec”			Cabaña en el bosque de Chapultepec. Ciudad de México.		Espejo de plata, desprendimiento de emulsión	Nota del autor: 686 A (A) Clasificación anterior por sobre: IA-S33-383		
IA-384	“En Chapultepec”			Bosque de Chapultepec. Ciudad de México.		Espejo de plata, rayada	Nota del autor: 687 A (A) Clasificación anterior por sobre: IA-S33-384		
IA-385	“Alameda. Fuente de Neptuno”	4 enero 1921		Fuente de Neptuno en la Alameda Central. Ciudad de México.		Nota del autor: 688 A (A) Clasificación anterior por sobre: IA-S33-385			
IA-386	Balaustrada de piedra en la Alameda de México	Ca. 1920		Balaustrada de piedra en la Alameda Central. Ciudad de México.		Plata gelatina sobre vidrio por revelado químico con posible barniz. Imagen en positivo. Virada al sepia.	Rota con faltante, desportillada, desprendimiento de emulsión, espejo de plata		Clasificación anterior por sobre: IA-S33-386
IA-387	Estanque			Estanque, lugar sin identificar.		Rota en dos fragmentos, espejo de plata, manchada	Clasificación anterior por sobre: IA-S33-387		



COLECCIÓN DE VISTAS ESTEREOSCÓPICAS
IGNACIO AVILÉS

CLASIFICACIÓN	TÍTULO	FECHA	VOLUMEN / SOPORTE / FORMATO	ALCANCE Y CONTENIDO	CARACTERÍSTICAS FÍSICAS (PROCESO FOTOGRÁFICO)	ESTADO DE CONSERVACIÓN	NOTAS	CAJA
IA-388	Bosque	Ca. 1920	1 placa estereoscópica de vidrio, 10.6 x 4.3 cm.	Bosque, al parecer el de Chapultepec.	Plata gelatina sobre vidrio por revelado químico con posible barniz. Imagen en positivo. Virada al sepia.	Desprendimiento de emulsión, espejo de plata	Clasificación anterior por sobre: IA-S33-388	3
IA-389				Arboles en el bosque, al parecer el de Chapultepec.		Desprendimiento de emulsión, espejo de plata, rayada	Clasificación anterior por sobre: IA-S33-389	
IA-390				Vereda en el bosque, al parecer el de Chapultepec.		Rota en dos fragmentos, espejo de plata	Clasificación anterior por sobre: IA-S33-390	
IA-391				Camino en el bosque, al parecer el de Chapultepec.		Desportillada, desprendimiento de emulsión, espejo de plata	Clasificación anterior por sobre: IA-S33-391	
IA-392	“Apizaco. Puente sobre la estación del F. C. Mexicano”	17 enero 1921	1 placa estereoscópica de vidrio, 10.6 x 4.3 cm.	Puente sobre la estación del ferrocarril de Apizaco. En primer plano dos niños.	Plata gelatina sobre vidrio por revelado químico con posible barniz. Imagen en positivo. Virada al sepia. Cinta negra.	Espejo de plata, rayada	Nota del autor: 690 A (A) Clasificación anterior por sobre: IA-S34-392	3
IA-393	“Apizaco. Desde el puente a través de la estación”			Trenes de carga en la estación del ferrocarril. Apizaco.		Espejo de plata	Nota del autor: 691 A Clasificación anterior por sobre: IA-S34-393	
IA-394	“Un ‘storsionista’ de ‘México’, en Apizaco”			Mujeres del pueblo vendiendo alimentos. Apizaco.		Rayada	Nota del autor: 692 A (A) Clasificación anterior por sobre: IA-S34-394	
IA-395	“El Pico de Orizaba”			Vista del Pico de Orizaba. Se observa un ferrocarril y gente junto a él.		Desportillada, desprendimiento de emulsión, espejo de plata, rayada	Nota del autor: 695 A (A) Clasificación anterior por sobre: IA-S34-395	



COLECCIÓN DE VISTAS ESTEREOSCÓPICAS
IGNACIO AVILÉS

CLASIFICACIÓN	TÍTULO	FECHA	VOLUMEN / SOPORTE / FORMATO	ALCANCE Y CONTENIDO	CARACTERÍSTICAS FÍSICAS (PROCESO FOTOGRÁFICO)	ESTADO DE CONSERVACIÓN	NOTAS	CAJA
IA-396	“Esperanza. Una máquina Ferlie”	17 enero 1921	1 placa estereoscópica de vidrio, 10.6 x 4.3 cm.	Vista de una locomotora en la estación “Esperanza”.	Plata gelatina sobre vidrio por revelado químico con posible barniz. Imagen en positivo. Virada al sepia. Cinta negra.	Espejo de plata, rayada	Nota del autor: 697 A (A) Clasificación anterior por sobre: IA-S34-396	3
IA-397	“F. C. Mexicano. Paso del Infiernillo”	27 enero 1921		Vista del Paso del Infiernillo desde la ventana del tren.	Plata gelatina sobre vidrio por revelado químico con posible barniz. Imagen en positivo. Blanco y negro. Cinta negra.	Rayada, huella dactilar	Nota del autor: 698 A (A) Clasificación anterior por sobre: IA-S34-397	
IA-398	“F. C. Mexicano. El paso del Infiernillo”			Paso del Infiernillo desde la ventana del tren.	Plata gelatina sobre vidrio por revelado químico con posible barniz. Imagen en positivo. Virada al sepia. Cinta negra.	Desportillada, espejo de plata, rayada	Nota del autor: 699 A (A) Clasificación anterior por sobre: IA-S34-398	
IA-399	“F. C. Mexicano”			Vista panorámica de una barranca.		Espejo de plata, rayada	Nota del autor: 700 A Clasificación anterior por sobre: IA-S34-399	
IA-400	“En las Cumbres de Maltrata”	Vista panorámica de un ferrocarril en las Cumbres de Maltrata.		Plata gelatina sobre vidrio por revelado químico con posible barniz. Imagen en positivo. Virada al sepia. Cinta negra.	Desportillada, espejo de plata, rayada	Nota del autor: 701 A (A) Clasificación anterior por sobre: IA-S34-400		
IA-401	“F. C. Mexicano. En las Cumbres de Maltrata”	Paso del ferrocarril por las Cumbres de Maltrata. Se observa un túnel.			Espejo de plata, rayada	Nota del autor: 702 A Clasificación anterior por sobre: IA-S34-401		
IA-402	“F.C. Mexicano. Desde las Cumbres”.	Vista panorámica de las Cumbres de Maltrata.				Nota del autor: 703 A (A) Clasificación anterior por sobre: IA-S34-402		



COLECCIÓN DE VISTAS ESTEREOSCÓPICAS
IGNACIO AVILÉS

CLASIFICACIÓN	TÍTULO	FECHA	VOLUMEN / SOPORTE / FORMATO	ALCANCE Y CONTENIDO	CARACTERÍSTICAS FÍSICAS (PROCESO FOTOGRÁFICO)	ESTADO DE CONSERVACIÓN	NOTAS	CAJA
IA-403	“F. C. Mexicano. Un muro de sostenimiento en las Cumbres”	27 enero 1921	1 placa estereoscópica de vidrio, 10.6 x 4.3 cm.	Vista del paso del ferrocarril por las Cumbres de Maltrata.	Plata gelatina sobre vidrio por revelado químico con posible barniz. Imagen en positivo. Virada al sepia. Cinta negra.	Espejo de plata, rayada	Nota del autor: 704 A Clasificación anterior por sobre: IA-S34-403	3
IA-404	“El Pico de Orizaba desde Esperanza”	Ca. 1921		Vista del Pico de Orizaba desde la estación de trenes “Esperanza”.			Nota del autor: 706 (A) Clasificación anterior por sobre: IA-S34-404	
IA-405							Nota del autor: 715 A (A) Clasificación anterior por sobre: IA-S35-405	
IA-406	“Maltrata”	27 enero 1921		Vista panorámica de Maltrata. Veracruz.		Desportillada, espejo de plata, rayada	Nota del autor: 715 A (A) (A. Madeline) Clasificación anterior por sobre: IA-S35-406	
IA-407	“Río Blanco desde las Cumbres”			Vista panorámica de las Cumbres de Maltrata. Al fondo se observa el poblado de Río Blanco. Veracruz.		Espejo de plata, rayada	Nota del autor: 716 A (A) Clasificación anterior por sobre: IA-S35-407	
IA-408	“F. C. Mexicano. Puente del Toro en Orizaba”	18 enero 1921		Hombres caminando sobre el puente del Toro. Orizaba, Veracruz.		Espejo de plata, manchada, rayada	Nota del autor: 717 A (A) Clasificación anterior por sobre: IA-S35-408	
IA-409				Vista del Puente del Toro; junto a él se observa un hombre. Orizaba, Veracruz.		Espejo de plata, rayada	Nota del autor: 718 A (A) Clasificación anterior por sobre: IA-S35-409	



COLECCIÓN DE VISTAS ESTEREOSCÓPICAS
IGNACIO AVILÉS

CLASIFICACIÓN	TÍTULO	FECHA	VOLUMEN / SOPORTE / FORMATO	ALCANCE Y CONTENIDO	CARACTERÍSTICAS FÍSICAS (PROCESO FOTOGRÁFICO)	ESTADO DE CONSERVACIÓN	NOTAS	CAJA
IA-410	“F. C. Mexicano”	23 enero 1921	1 placa estereoscópica de vidrio, 10.6 x 4.3 cm.	Vista del puente del ferrocarril sobre una barranca. Orizaba, Veracruz.	Plata gelatina sobre vidrio por revelado químico con posible barniz. Imagen en positivo. Virada al sepia. Cinta negra.	Manchada, rayada	Nota del autor: 719 A (A) Clasificación anterior por sobre: IA-S35-410	3
IA-411	“Atoyac desde el F. C. M.”			Casas de madera en Atoyac, Veracruz.	Plata gelatina sobre vidrio por revelado químico con posible barniz. Imagen en positivo. Virada al sepia.	Espejo de plata, rayada	Nota del autor: 720 A (A) Clasificación anterior por sobre: IA-S35-411	
IA-412	“F. C. I. Mexicano. Atoyac”	17 enero 1921		Vías del ferrocarril frente al pueblo de Atoyac, Veracruz.	Plata gelatina sobre vidrio por revelado químico con posible barniz. Imagen en positivo. Virada al sepia. Cinta negra.	Desportillada, espejo de plata, rayada, huella dactilar	Nota del autor: 721 A (A) Clasificación anterior por sobre: IA-S35-412	
IA-413	“F. C. Mexicano”	25 enero 1921		Imagen de un pueblo visto desde un ferrocarril.		Espejo de plata	Nota del autor: 722 A Clasificación anterior por sobre: IA-S35-413	
IA-414	“El Pico de Orizaba”	23 enero 1921		Vista panorámica del Pico de Orizaba.		Espejo de plata, manchada, rayada	Nota del autor: 724 (A) Clasificación anterior por sobre: IA-S35-414	
IA-415		17 enero 1921		Vista panorámica del Pico de Orizaba desde un poblado. Veracruz.	Manchada, rayada	Nota del autor: 725 (A) Clasificación anterior por sobre: IA-S35-415		
IA-416	“Orizaba”	21 enero 1921		Vista panorámica del Pico de Orizaba desde un poblado.	Plata gelatina sobre vidrio por revelado químico con posible barniz. Imagen en positivo. Blanco y negro. Cinta negra.	Desportillada, espejo de plata, rayada	Nota del autor: 726 A (A) Clasificación anterior por sobre: IA-S35-416	

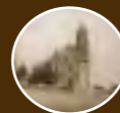

CLASIFICACIÓN	TÍTULO	FECHA	VOLUMEN / SOPORTE / FORMATO	ALCANCE Y CONTENIDO	CARACTERÍSTICAS FÍSICAS (PROCESO FOTOGRÁFICO)	ESTADO DE CONSERVACIÓN	NOTAS	CAJA
IA-417	“Orizaba desde Cocolápam”	18 enero 1921	1 placa estereoscópica de vidrio, 10.6 x 4.3 cm.	Vista panorámica de la ciudad de Orizaba desde Cocolápam.	Plata gelatina sobre vidrio por revelado químico con posible barniz. Imagen en positivo. Virada al sepia. Cinta negra.	Espejo de plata	Nota del autor: 727 A (A) Clasificación anterior por sobre: IA-S35-417	3
IA-418	“Orizaba. El Hotel de Francia y el Correo”	20 enero 1921		Fachada del Grand Hotel de France. Orizaba, Veracruz.	Plata gelatina sobre vidrio por revelado químico con posible barniz. Imagen en positivo. Virada al violeta. Cinta negra.	Desportillada, rayada, huella dactilar	Nota del autor: 728 A Clasificación anterior por sobre: IA-S35-418	
IA-419	“Fábrica de Hilados y Tejidos de Cocolápam”	21 enero 1921		Vista de la entrada a la Fábrica de Hilados y Tejidos de Cocolápam. Veracruz.	Plata gelatina sobre vidrio por revelado químico con posible barniz. Imagen en positivo. Virada al sepia. Cinta negra.	Desprendimiento de emulsión, espejo de plata, rayada	Nota del autor: 719 A (A) Clasificación anterior por sobre: IA-S36-419	
IA-420	“La fábrica de Cocolápam”	18 enero 1921		Interior de la Fábrica de Hilados y Tejidos de Cocolápam. Veracruz.		Espejo de plata, rayada	Nota del autor: 720 A (A) Clasificación anterior por sobre: IA-S36-420	
IA-421				Directivos y empleados en el interior de la Fábrica de Hilados y Tejidos de Cocolápam. Veracruz.		Desportillada, espejo de plata, manchada	Nota del autor: 721 A (A) Clasificación anterior por sobre: IA-S36-421	
IA-422	“Cocolápam. Las cardas”			Vista de la maquinaria en el interior de la Fábrica de Hilados y Tejidos de Cocolápam. Veracruz.		Desportillada, espejo de plata	Nota del autor: 722 A (A) Clasificación anterior por sobre: IA-S36-422	



CLASIFICACIÓN	TÍTULO	FECHA	VOLUMEN / SOPORTE / FORMATO	ALCANCE Y CONTENIDO	CARACTERÍSTICAS FÍSICAS (PROCESO FOTOGRÁFICO)	ESTADO DE CONSERVACIÓN	NOTAS	CAJA
IA-423	“Cocolápam. Una urdidora”	18 enero 1921	1 placa estereoscópica de vidrio, 10.6 x 4.3 cm.	Vista de una máquina de telar en la Fábrica de Hilados y Tejidos de Cocolápam. Veracruz.	Plata gelatina sobre vidrio por revelado químico con posible barniz. Imagen en positivo. Blanco y negro. Cinta negra.	Manchada	Nota del autor: 723 A (A) Clasificación anterior por sobre: IA-S36-423	3
IA-424	“Canal de Cocolápam. Hacienda el aforo”	18 febrero 1921		Ingenieros realizando mediciones en el canal de Cocolápam, Veracruz.	Plata gelatina sobre vidrio por revelado químico con posible barniz. Imagen en positivo. Virada al violeta. Cinta negra.	Manchada, rayada	Nota del autor: 724 A (A) Clasificación anterior por sobre: IA-S36-424	
IA-425	“Nivelando, en el canal de Cocolápam”	18 enero 1921		Vista de una represa en Cocolápam, un hombre parado junto a ella. Veracruz.		Espejo de plata, rayada	Nota del autor: 725 A Clasificación anterior por sobre: IA-S36-425	
IA-426	“Canal de Cocolápam, vertedor de demasías”			Hombres parados sobre un tanque de regularización y decantación de agua. Cocolápam, Veracruz.		Rota en dos fragmentos, desportillada, espejo de plata, rayada	Nota del autor: 726 A (A) Clasificación anterior por sobre: IA-S36-426	
IA-427	“Planta de Cocolápam. Tanque de regularización y decantación”	18 enero 1921		Hombres parados sobre un canal. Cocolápam, Veracruz.	Plata gelatina sobre vidrio por revelado químico con posible barniz. Imagen en positivo. Virada al sepia. Cinta negra.	Espejo de plata, rayada	Nota del autor: 727 A (A) Clasificación anterior por sobre: IA-S36-427	
IA-428	“Cocolápam. El enrejado de entrada al tubo forzado”			Directivos en el interior de la planta de Cocolápam, Veracruz.			Nota del autor: 728 A (A) Clasificación anterior por sobre: IA-S36-428	
IA-429	“Planta de Cocolápam”						Nota del autor: 729 A (A) Clasificación anterior por sobre: IA-S36-429	

COLECCIÓN DE VISTAS ESTEREOSCÓPICAS
IGNACIO AVILÉS

CLASIFICACIÓN	TÍTULO	FECHA	VOLUMEN / SOPORTE / FORMATO	ALCANCE Y CONTENIDO	CARACTERÍSTICAS FÍSICAS (PROCESO FOTOGRÁFICO)	ESTADO DE CONSERVACIÓN	NOTAS	CAJA
IA-430	“Nogales. La Plaza y la Iglesia”	20 enero 1921	1 placa estereoscópica de vidrio, 10.6 x 4.3 cm.	La Iglesia de San Juan Bautista. Nogales, Veracruz.	Plata gelatina sobre vidrio por revelado químico con posible barniz. Imagen en positivo. Virada al sepia. Cinta negra.	Espejo de plata	Nota del autor: 730 A (A) Clasificación anterior por sobre: IA-S37-430	3
IA-431	“Nogales. Cervecería Orizaba”			Vista panorámica de la Cervecería Orizaba. Veracruz.		Espejo de plata, rayada	Nota del autor: 731 A Clasificación anterior por sobre: IA-S37-431	
IA-432	“Nogales. La Iglesia y el manantial”			Vista panorámica de la ciudad de Nogales desde un manantial. Veracruz.		Desportillada, espejo de plata, rayada	Nota del autor: 732 A (A) Clasificación anterior por sobre: IA-S37-432	
IA-433	“En Nogales”	21 enero 1921	Hombres descansando en el campo. Nogales, Veracruz.	Plata gelatina sobre vidrio por revelado químico con posible barniz. Imagen en positivo. Virada al sepia.	Espejo de plata	Nota del autor: 733 Clasificación anterior por sobre: IA-S37-433		
IA-434			Hombres posando para la fotografía sobre una roca frente a un río. Nogales, Veracruz.		Espejo de plata, rayada	Nota del autor: 734 Clasificación anterior por sobre: IA-S37-434		
IA-435	“Nogales”	Ca. 1920	Hombre intentando lanzar a otro al río. Nogales, Veracruz.			Nota del autor: 735 Clasificación anterior por sobre: IA-S37-435		
IA-436	“En el manantial de Nogales”		Hombre parado en medio de un manantial. Nogales, Veracruz			Rayada	Nota del autor: 736 Clasificación anterior por sobre: IA-S37-436	



COLECCIÓN DE VISTAS ESTEREOSCÓPICAS
IGNACIO AVILÉS

CLASIFICACIÓN	TÍTULO	FECHA	VOLUMEN / SOPORTE / FORMATO	ALCANCE Y CONTENIDO	CARACTERÍSTICAS FÍSICAS (PROCESO FOTOGRÁFICO)	ESTADO DE CONSERVACIÓN	NOTAS	CAJA
IA-437	“Nogales. Un Clavado”	20 febrero 1921	1 placa estereoscópica de vidrio, 10.6 x 4.3 cm.	Hombres desnudos. Uno de ellos realizando un clavado en el río. Nogales, Veracruz.	Plata gelatina sobre vidrio por revelado químico con posible barniz. Imagen en positivo. Virada al sepia.	Desprendimiento de emulsión	Nota del autor: 737 Clasificación anterior por sobre: IA-S37-437	3
IA-438	“Un clavado en Nogales (Sr. T. Carrillo)”	20 enero 1921		Hombre desnudo realizando un clavado en el río. Nogales, Veracruz.	Plata gelatina sobre vidrio por revelado químico con posible barniz. Imagen en positivo. Virada al sepia. Cinta negra.	Espejo de plata, rayada	Nota del autor: 738 A Clasificación anterior por sobre: IA-S37-438	
IA-439	“Nogales. Crepúsculo”			Vista panorámica del cementerio y la ciudad de Nogales, Veracruz.		Espejo de plata, manchada	Nota del autor: 740 A (A) Clasificación anterior por sobre: IA-S37-439	
IA-440	“Las ‘armaduras’ del techo de la cervecería Orizaba, Nogales”			Vista de las vigas del techo de la Cervecería Orizaba, Veracruz.		Espejo de plata, manchada, rayada, huella dactilar	Nota del autor: 741 A (A) Clasificación anterior por sobre: IA-S37-440	
IA-441	“Tuxpango. La toma”	26 enero 1921		Vista panorámica de la Presa en Tuxpango, Veracruz.	Plata gelatina sobre vidrio por revelado químico con posible barniz. Imagen en positivo. Virada al sepia. Cinta negra.	Rayada	Nota del autor: 815 A Clasificación anterior por sobre: IA-S38-441	
IA-442	“Tuxpango. Dique derivación”			Vista de la Presa de Tuxpago, Veracruz.		Espejo de plata, rayada	Nota del autor: 818 Clasificación anterior por sobre: IA-S38-442	
IA-443	“Tuxpango. Vista tomada aguas abajo del Dique de derivación”			Vista de la Presa de Tuxpango, Veracruz.		Espejo de plata, manchada, rayada	Nota del autor: 819 (A) Clasificación anterior por sobre: IA-S38-443	



COLECCIÓN DE VISTAS ESTEREOSCÓPICAS
IGNACIO AVILÉS

CLASIFICACIÓN	TÍTULO	FECHA	VOLUMEN / SOPORTE / FORMATO	ALCANCE Y CONTENIDO	CARACTERÍSTICAS FÍSICAS (PROCESO FOTOGRÁFICO)	ESTADO DE CONSERVACIÓN	NOTAS	CAJA
IA-444	“Tuxpango. Canal de toma”	26 enero 1921	1 placa estereoscópica de vidrio, 10.6 x 4.3 cm.	“Canal de toma” de la Presa de Tuxpango, Veracruz.	Plata gelatina sobre vidrio por revelado químico con posible barniz. Imagen en positivo. Virada al sepia. Cinta negra.	Espejo de plata, rayada	Nota del autor: 820 A (A) Clasificación anterior por sobre: IA-S38-444	3
IA-445	“Tuxpango. Entrada del agua al túnel de conducción”			Entrada de agua al túnel de conducción. Planta hidroeléctrica de Tuxpango, Veracruz.			Nota del autor: 821 A (A) Clasificación anterior por sobre: IA-S38-445	
IA-446	“Tuxpango. Desemboque del túnel. Pozo de regularización. Entrada a los penstocks”			Vista de un pozo. Presa de Tuxpango, Veracruz.			Nota del autor: 822 A Clasificación anterior por sobre: IA-S38-446	
IA-447	“Tuxpango. Tubos forzados. Válvulas”			Vista de unas válvulas desde la entrada de un tubo. Tuxpango, Veracruz.		Desprendimiento de emulsión, espejo de plata	Nota del autor: 823 A (A) Clasificación anterior por sobre: IA-S38-447	
IA-448	“Tuxpango. La Planta”			Vista panorámica de la planta hidroeléctrica de Tuxpango, Veracruz.			Nota del autor: 824 A (A) Clasificación anterior por sobre: IA-S38-448	
IA-449	“Tuxpango. La casa de Fuerza”			Vista de la casa de Fuerza en la planta hidroeléctrica de Tuxpango, Veracruz.		Espejo de plata	Nota del autor: 825 Clasificación anterior por sobre: IA-S38-449	
IA-450	“Tuxpango. Un alternador”			Hombres posando frente a un alternador Westinghouse de la planta hidroeléctrica de Tuxpango, Veracruz.			Nota del autor: 826 Clasificación anterior por sobre: IA-S38-450	



COLECCIÓN DE VISTAS ESTEREOSCÓPICAS
IGNACIO AVILÉS

CLASIFICACIÓN	TÍTULO	FECHA	VOLUMEN / SOPORTE / FORMATO	ALCANCE Y CONTENIDO	CARACTERÍSTICAS FÍSICAS (PROCESO FOTOGRÁFICO)	ESTADO DE CONSERVACIÓN	NOTAS	CAJA
IA-451	“Tuxpango. Salida de la línea de 100 000 volts para Veracruz”	26 enero 1921	1 placa estereoscópica de vidrio, 10.6 x 4.3 cm.	Hombres posando frente a un alternador de la planta hidroeléctrica de Tuxpango, Veracruz.	Plata gelatina sobre vidrio por revelado químico con posible barniz. Imagen en positivo. Virada al sepia. Cinta negra.		Nota del autor: 827 A Clasificación anterior por sobre: IA-S38-451	3
IA-452	“Tuxpango. Los aparta-rayos”			Aparta-rayos, Presa de Tuxpango, Veracruz.		Espejo de plata, rayada	Nota del autor: 828 A (a) Clasificación anterior por sobre: IA-S38-452	
IA-453	“Tuxpango. El Malacate”			Hombres junto a una máquina. Planta hidroeléctrica de Tuxpango, Veracruz.		Desportillada, rayada	Nota del autor: 829 A (A) Clasificación anterior por sobre: IA-S38-453	
IA-454	“Tuxpango. Caseta del Malacate”			Hombres subidos en una plataforma cargada con costales. Tuxpango, Veracruz.	Plata gelatina sobre vidrio por revelado químico con posible barniz. Imagen en positivo. Blanco y negro. Cinta negra.	Espejo de plata, rayada	Nota del autor: 830 A (A) Clasificación anterior por sobre: IA-S38-454	
IA-455	“Tuxpango. La Cascada”			Cuatro hombres observando una cascada. Tuxpango, Veracruz.	Plata gelatina sobre vidrio por revelado químico con posible barniz. Imagen en positivo. Virada al sepia. Cinta negra.		Nota del autor: 831 A (A) Clasificación anterior por sobre: IA-S38-455	
IA-456	“Veracruz. Andenes de la Terminal”			Gente caminando por los andenes de una estación del Ferrocarril. Veracruz.		Desportillada, desprendimiento de emulsión, espejo de plata	Nota del autor: 832 A (A) Clasificación anterior por sobre: IA-S39-456	
IA-457	“El puente a través de la terminal”			Vista de un ferrocarril cruzando por debajo de un puente. Veracruz.		Desportillada, desprendimiento de emulsión, rayada	Nota del autor: 833 A (A) Clasificación anterior por sobre: IA-S39-457	



COLECCIÓN DE VISTAS ESTEREOSCÓPICAS
IGNACIO AVILÉS

CLASIFICACIÓN	TÍTULO	FECHA	VOLUMEN / SOPORTE / FORMATO	ALCANCE Y CONTENIDO	CARACTERÍSTICAS FÍSICAS (PROCESO FOTOGRÁFICO)	ESTADO DE CONSERVACIÓN	NOTAS	CAJA
IA-458	“Veracruz. Puente a través de la Estación Terminal”	23 enero 1921	1 placa estereoscópica de vidrio, 10.6 x 4.3 cm.	Vista de un puente en una estación del ferrocarril, Veracruz.	Plata gelatina sobre vidrio por revelado químico con posible barniz. Imagen en positivo. Blanco y negro. Cinta negra.	Espejo de plata	Nota del autor: 834 A (A) Clasificación anterior por sobre: IA-S39-458	3
IA-459	“Veracruz. El Zócalo. (Plaza de Armas)”	24 enero 1921		Plaza de Armas de la ciudad de Veracruz.	Plata gelatina sobre vidrio por revelado químico con posible barniz. Imagen en positivo. Virada al sepia. Cinta negra.	Espejo de plata, rayada	Nota del autor: 835 A (A) Clasificación anterior por sobre: IA-S39-459	
IA-460	“Veracruz desde el Hotel Zaragoza”			Vista panorámica de la ciudad de Veracruz desde el Hotel Zaragoza.		Desprendimiento de emulsión, espejo de plata	Nota del autor: 836 A (A) Clasificación anterior por sobre: IA-S39-460	
IA-461	“Una calle de Veracruz. (Calle Independencia)”	25 enero 1921		Vista de la calle Independencia, Veracruz.		Desportillada, espejo de plata, rayada	Nota del autor: 837 A (A) Clasificación anterior por sobre: IA-S39-461	
IA-462	“Veracruz. Baluarte de Santiago”	23 enero 1921		Vista del Baluarte de Santiago, Veracruz.		Desprendimiento de emulsión, espejo de plata, rayada	Nota del autor: 840 A (A) Clasificación anterior por sobre: IA-S39-463	
IA-463	“Veracruz. Villa de Mar. Isla de Sacrificios”	25 enero 1921		Vista de una palapa junto al mar. Al fondo se observa la isla de Sacrificios. Veracruz.		Desportillada, espejo de plata	Nota del autor: 841 A (A) Clasificación anterior por sobre: IA-S39-464	
IA-464	“La plaza de toros, en construcción. (Villa de mar. Ver.)”			Construcción de la plaza de toros, Villa de Mar, Veracruz.				



COLECCIÓN DE VISTAS ESTEREOSCÓPICAS
IGNACIO AVILÉS

CLASIFICACIÓN	TÍTULO	FECHA	VOLUMEN / SOPORTE / FORMATO	ALCANCE Y CONTENIDO	CARACTERÍSTICAS FÍSICAS (PROCESO FOTOGRÁFICO)	ESTADO DE CONSERVACIÓN	NOTAS	CAJA
IA-465	“Veracruz de noche”	23 enero 1921	1 placa estereoscópica de vidrio, 10.6 x 4.3 cm.	Puerto de Veracruz de noche. Se observa una embarcación.	Plata gelatina sobre vidrio por revelado químico con posible barniz. Imagen en positivo. Virada al sepia. Cinta negra.	Espejo de plata, rayada	Nota del autor: 842 A (A) Clasificación anterior por sobre: IA-S39-465	3
IA-466	“En Veracruz. Desde el rompeolas del N.”			Vista panorámica del Puerto de Veracruz.	Diapositiva cromogénica. Película sin identificar mon- tada sobre placa de vidrio. Cinta negra.	Desprendimiento de emulsión, rayada, restos de adhesivo	Nota del autor: 843 A Clasificación anterior por sobre: IA-S39-466	
IA-467	“Veracruz. Desde el bote del “Tampico”	25 enero 1921		Vista panorámica del Puerto de Veracruz desde el bote “Tampico”.		Rota con faltante, desprendimiento de emulsión, restos de adhesivo, rayada huella dactilar	Nota del autor: 844 A (A) Clasificación anterior por sobre: IA-S39-467	
IA-468	“El Puerto desde la Oficina del Capitán del Puerto”	24 enero 1921		Vista del Puerto de Veracruz.	Plata gelatina sobre vidrio por revelado químico con posible barniz. Imagen en positivo. Virada al sepia. Cinta negra.	Desprendimiento de emulsión, espejo de plata, manchada, rayada	Nota del autor: 845 A (A) Clasificación anterior por sobre: IA-S39-468	
IA-469	“Veracruz. El Faro”	23 enero 1921		Vista del faro en el Puerto de Veracruz.		Desportillada, desprendimiento de emulsión, espejo de plata, manchada, rayada	Nota del autor: 846 A Clasificación anterior por sobre: IA-S40-469	
IA-470	“Veracruz. El Faro desde el muelle n° 4 (Porfirio Díaz)”	24 enero 1921		Vista panorámica del faro desde el muelle del Puerto de Veracruz.		Desprendimiento de emulsión, espejo de plata	Nota del autor: 847 A (A) Clasificación anterior por sobre: IA-S40-470	

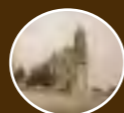

COLECCIÓN DE VISTAS ESTEREOSCÓPICAS
IGNACIO AVILÉS

CLASIFICACIÓN	TÍTULO	FECHA	VOLUMEN / SOPORTE / FORMATO	ALCANCE Y CONTENIDO	CARACTERÍSTICAS FÍSICAS (PROCESO FOTOGRÁFICO)	ESTADO DE CONSERVACIÓN	NOTAS	CAJA
IA-471	“Veracruz. El Faro, desde el malecón de Pescadores”	24 enero 1921	1 placa estereoscópica de vidrio, 10.6 x 4.3 cm.	Vista panorámica del faro desde el malecón de pescadores. Veracruz.	Plata gelatina sobre vidrio por revelado químico con posible barniz. Imagen en positivo. Virada al sepia.	Desportillada, desprendimiento de emulsión, espejo de plata, rayada	Nota del autor: 848 A Clasificación anterior por sobre: IA-S40-471	3
IA-472	“Veracruz. Rompeolas del Norte”			Vista panorámica del rompeolas, del norte. Puerto de Veracruz.	Plata gelatina sobre vidrio por revelado químico con posible barniz. Imagen en positivo. Virada al violeta. Cinta negra.	Desportillada, desprendimiento de emulsión, manchada, rayada	Nota del autor: 849 A (A) Clasificación anterior por sobre: IA-S40-472	
IA-473	“Veracruz desde la bocana del Puerto”	25 enero 1921		Vista panorámica del Puerto de Veracruz desde la bocana.	Plata gelatina sobre vidrio por revelado químico con posible barniz. Imagen en positivo. Virada al sepia. Cinta negra.	Desportillada, espejo de plata	Nota del autor: 851 A (A) Clasificación anterior por sobre: IA-S40-473	
IA-474	“Veracruz. Extremo del rompeolas del Sur, en la bocana”			Extremo del rompeolas del sur desde la bocana. Puerto de Veracruz.		Desportillada, espejo de plata, rayada, abrasión	Nota del autor: 852 A (A) Clasificación anterior por sobre: IA-S40-474	
IA-475	“Veracruz. La bocana del puerto. Muelle de pescadores, desde la playa sur”	24 enero 1921		Vista panorámica de la bocana y muelle de pescadores. Veracruz.	Plata gelatina sobre vidrio por revelado químico con posible barniz. Imagen en positivo. Virada al sepia. Cinta negra.	Desprendimiento de emulsión, espejo de plata, rayada	Nota del autor: 853 A (A) Clasificación anterior por sobre: IA-S40-475	
IA-476	“Veracruz. Las grúas”			Grúas para la carga de buques. Puerto de Veracruz.		Desportillada, desprendimiento de emulsión, espejo de plata	Nota del autor: 855 A Clasificación anterior por sobre: IA-S40-476	
IA-477	“Veracruz. Grúas”			Grúas en el puerto para la carga de los barcos. Veracruz.			Nota del autor: 856 A Clasificación anterior por sobre: IA-S40-477	

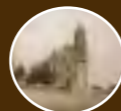

COLECCIÓN DE VISTAS ESTEREOSCÓPICAS
IGNACIO AVILÉS

CLASIFICACIÓN	TÍTULO	FECHA	VOLUMEN / SOPORTE / FORMATO	ALCANCE Y CONTENIDO	CARACTERÍSTICAS FÍSICAS (PROCESO FOTOGRÁFICO)	ESTADO DE CONSERVACIÓN	NOTAS	CAJA	
IA-478	“Veracruz. Las Grúas”	Ca. 1921	1 placa estereoscópica de vidrio, 10.6 x 4.3 cm.	Grúa para la carga de barcos. Veracruz.	Plata gelatina sobre vidrio por revelado químico con posible barniz. Imagen en positivo. Virada al verde.	Espejo de plata	Nota del autor: 857 (A) Clasificación anterior por sobre: IA-S40-478	3	
IA-479	“Veracruz”			Panorámica de un barco junto a la grúas de carga. Veracruz.	Plata gelatina sobre vidrio por revelado químico con posible barniz. Imagen en positivo. Virada al sepia. Cinta negra.		Nota del autor: 859 A Clasificación anterior por sobre: IA-S40-479		
IA-480	“Veracruz. Muelle”	24 enero 1921		Vista del muelle. Veracruz.	Plata gelatina sobre vidrio por revelado químico con posible barniz. Imagen en positivo. Virada al sepia.	Desprendimiento de emulsión, espejo de plata	Nota del autor: 860 A Clasificación anterior por sobre: IA-S40-480		
IA-481	“Grúa y puente para la carga y descarga de carbón”			Personas descargando costales con carbón desde una embarcación. Se observan también un puente y unas vías por donde pasan unos vagones. Veracruz.	Plata gelatina sobre vidrio por revelado químico con posible barniz. Imagen en positivo. Virada al sepia. Cinta negra.	Espejo de plata, rayada	Nota del autor: 861 A (A) Clasificación anterior por sobre: IA-S40-481	4	
IA-482	“Veracruz.-M La ‘carga’ de toros. Monumento a los Héroes de 1914”	24 febrero 1921		Jinete jalando un toro frente al monumento de los Héroes de 1914. Veracruz.			Espejo de plata, manchada		Nota del autor: 862 A Clasificación anterior por sobre: IA-S40-482
IA-483	“Veracruz. Cómo se ‘cargan’ los toros”			Toro colgado de los cuernos para subirlo a una lancha. Veracruz.			Rota en dos fragmentos, espejo de plata, huella dactilar		Nota del autor: 863 A Clasificación anterior por sobre: IA-S40-483

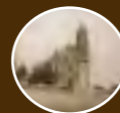

COLECCIÓN DE VISTAS ESTEREOSCÓPICAS
IGNACIO AVILÉS

CLASIFICACIÓN	TÍTULO	FECHA	VOLUMEN / SOPORTE / FORMATO	ALCANCE Y CONTENIDO	CARACTERÍSTICAS FÍSICAS (PROCESO FOTOGRÁFICO)	ESTADO DE CONSERVACIÓN	NOTAS	CAJA
IA-484	“Veracruz. Almacenes”	24 enero 1921	1 placa estereoscópica de vidrio, 10.6 x 4.3 cm.	Bodegas frente al muelle de Veracruz.	Plata gelatina sobre vidrio por revelado químico con posible barniz. Imagen en positivo. Virada al sepia. Cinta negra.	Espejo de plata	Nota del autor: 864 A (A) Clasificación anterior por sobre: IA-S40-484	4
IA-485	“Veracruz. Descargando un buque”			Hombres descargando un buque de vapor. Veracruz.		Desportillada, espejo de plata	Nota del autor: 865 A (A) Clasificación anterior por sobre: IA-S40-485	
IA-486	“Veracruz”	Vista del muelle de Veracruz.		Desprendimiento de emulsión, espejo de plata		Nota del autor: 866 A (A) Clasificación anterior por sobre: IA-S41-486		
IA-487		Buque de vapor en el muelle. Veracruz.		Espejo de plata, manchada, rayada		Nota del autor: 867 A (A) Clasificación anterior por sobre: IA-S41-487		
IA-488		“Veracruz. El muelle fiscal en construcción. El kiosko de la Atlántida. Oficinas de emigración”		Estructura del muelle fiscal en construcción. Veracruz.		Desportillada, espejo de plata	Nota del autor: 868 A (A) Clasificación anterior por sobre: IA-S41-488	
IA-489	“‘El Flandre’ en Veracruz. El muelle de la T.”	25 enero 1921		Tres barcos frente el muelle. Veracruz.		Rota con faltante, espejo de plata, rayada	Nota del autor: 869 A (A) Clasificación anterior por sobre: IA-S41-489	
IA-490	“Veracruz. Un Velero secando sus velas”			24 enero 1921		Vista de un velero en el muelle. Veracruz.	Desportillada, desprendimiento de emulsión, espejo de plata, rayada	



COLECCIÓN DE VISTAS ESTEREOSCÓPICAS
IGNACIO AVILÉS

CLASIFICACIÓN	TÍTULO	FECHA	VOLUMEN / SOPORTE / FORMATO	ALCANCE Y CONTENIDO	CARACTERÍSTICAS FÍSICAS (PROCESO FOTOGRÁFICO)	ESTADO DE CONSERVACIÓN	NOTAS	CAJA
IA-491	“El Flandre”	25 enero 1921	1 placa estereoscópica de vidrio, 10.6 x 4.3 cm.	Vista del barco de vapor “El Flandre”. Veracruz.	Plata gelatina sobre vidrio por revelado químico con posible barniz. Imagen en positivo. Virada al sepia. Cinta negra.	Desprendimiento de emulsión, espejo de plata, rayada, huella dactilar	Nota del autor: 871 A (A) Clasificación anterior por sobre: IA-S41-491	4
IA-492	“El Flandre’ en Veracruz”	24 enero 1921				Espejo de plata, rayada, huella dactilar, restos de adhesivo	Nota del autor: 873 A (A) Clasificación anterior por sobre: IA-S41-492	
IA-493	“Sobre la cubierta del ‘Lamantin”			Cubierta del barco “Lamantin”, Veracruz.		Espejo de plata, rayada, restos de adhesivo	Nota del autor: 875 A (A) Clasificación anterior por sobre: IA-S41-493	
IA-494	“El ‘Sinaloa’ en Veracruz”	24 febrero 1921		Vista del barco de vapor “Sinaloa”. Veracruz.	Desportillada, desprendimiento de emulsión, espejo de plata, rayada	Espejo de plata, rayada	Nota del autor: 876 A (A) Clasificación anterior por sobre: IA-S41-494	
IA-495	“El Tamaulipas’ en Veracruz”	23 enero 1921		Vista del barco de vapor “El Tamaulipas” en el muelle de Veracruz. En primer plano se observa un hombre.		Nota del autor: 878 A (A) Clasificación anterior por sobre: IA-S41-495		
IA-496	“En Veracruz”	24 enero 1921		Buque de vapor frente al faro, Veracruz.	Plata gelatina sobre vidrio por revelado químico con posible barniz. Imagen en positivo. Blanco y negro. Cinta negra.	Desprendimiento de emulsión	Nota del autor: 880 (A) Clasificación anterior por sobre: IA-S41-496	
IA-497	“El Tabasco’ en Veracruz”			Buque de vapor en el muelle, Veracruz.			Nota del autor: 881 A (A) Clasificación anterior por sobre: IA-S41-497	



COLECCIÓN DE VISTAS ESTEREOSCÓPICAS
IGNACIO AVILÉS

CLASIFICACIÓN	TÍTULO	FECHA	VOLUMEN / SOPORTE / FORMATO	ALCANCE Y CONTENIDO	CARACTERÍSTICAS FÍSICAS (PROCESO FOTOGRÁFICO)	ESTADO DE CONSERVACIÓN	NOTAS	CAJA
IA-498	“En ‘El Tabasco’. (Sr. Fernando Ortega)”	23 enero 1921	1 placa estereoscópica de vidrio, 10.6 x 4.3 cm.	El señor Fernando Ortega, subiendo por una escalera a un buque, Veracruz.	Plata gelatina sobre vidrio por revelado químico con posible barniz. Imagen en positivo. Virada al sepia. Cinta negra.	Desprendimiento de emulsión, espejo de plata, rayada	Nota del autor: 882 A Clasificación anterior por sobre: IA-S41-498	4
IA-499	“Sobre la cubierta de ‘El Tabasco’”	24 enero 1921		Cubierta del barco “El Tabasco”, Veracruz.		Desprendimiento de emulsión, rayada	Nota del autor: 883 A Clasificación anterior por sobre: IA-S41-499	
IA-500	“En Veracruz. Desde la cubierta del ‘Tabasco’”			Vista panorámica de cuatro barcos en el mar, desde la cubierta del “Tabasco”. Veracruz.	Plata gelatina sobre vidrio por revelado químico con posible barniz. Imagen en positivo. Virada al violeta. Cinta negra.	Desportillada, manchada	Nota del autor: 884 A (A) Clasificación anterior por sobre: IA-S41-500	
IA-501	“Veracruz. El ‘Flandre’ y la draga”			Vista de cuatro barcos en el mar. Veracruz.	Plata gelatina sobre vidrio por revelado químico con posible barniz. Imagen en positivo. Virada al sepia. Cinta negra.	Desprendimiento de emulsión, espejo de plata, manchada, rayada	Nota del autor: 886 A (A) Clasificación anterior por sobre: IA-S41-501	
IA-502	“San Juan de Ulúa”			Vista panorámica de barcos en el mar, San Juan de Ulúa, Veracruz.	Plata gelatina sobre vidrio por revelado químico con posible barniz. Imagen en positivo. Teñida de azul.	Desprendimiento de emulsión, severo espejo de plata	Nota del autor: 887 A (A) Clasificación anterior por sobre: IA-S42-502	
IA-503	“S. Juan de Ulúa desde el ‘Lamentin’”			25 enero 1921	Vista del fuerte de San Juan de Ulúa desde la cubierta del barco “Lamentin”, Veracruz.	Plata gelatina sobre vidrio por revelado químico con posible barniz. Imagen en positivo. Virada al violeta. Cinta negra.	Rayada	

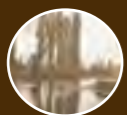

COLECCIÓN DE VISTAS ESTEREOSCÓPICAS
IGNACIO AVILÉS

CLASIFICACIÓN	TÍTULO	FECHA	VOLUMEN / SOPORTE / FORMATO	ALCANCE Y CONTENIDO	CARACTERÍSTICAS FÍSICAS (PROCESO FOTOGRÁFICO)	ESTADO DE CONSERVACIÓN	NOTAS	CAJA
IA-504	“S. Juan de Ulúa. Dique de carenar del Arsenal”	25 enero 1921	1 placa estereoscópica de vidrio, 10.6 x 4.3 cm.	Barco atracado en el fuerte de San Juan de Ulúa. Veracruz.	Plata gelatina sobre vidrio por revelado químico con posible barniz. Imagen en positivo. Virada al sepia. Cinta negra.	Desprendimiento de emulsión, espejo de plata	Nota del autor: 889 A Clasificación anterior por sobre: IA-S42-504	4
IA-505	“San Juan de Ulúa. Dique del Arsenal”			Vista de un dique en San Juan de Ulúa, Veracruz.		Desportillada, espejo de plata	Nota del autor: 890 A (A) Clasificación anterior por sobre: IA-S42-505	
IA-506	“San Juan de Ulúa. Patio interior”			Grupo de hombres en el patio interior del fuerte de San Juan de Ulúa, Veracruz.		Desprendimiento de emulsión, espejo de plata	Nota del autor: 891 A (A) Clasificación anterior por sobre: IA-S42-506	
IA-507	“San Juan de Ulúa. Rompeolas del Norte”			Vista panorámica del mar desde el fuerte de San Juan de Ulúa. Se observa el rompeolas del norte. Veracruz.		Espejo de plata	Nota del autor: 892 A (A) Clasificación anterior por sobre: IA-S42-507	
IA-508	“San Juan de Ulúa. Residencia presidencial”			Jardín de la Residencia Presidencial, Veracruz.		Espejo de plata, rayada	Nota del autor: 893 A (A) Clasificación anterior por sobre: IA-S42-508	
IA-509	“San Juan de Ulúa”			Hombres entrando al fuerte de San Juan de Ulúa, Veracruz.		Desprendimiento de emulsión, espejo de plata	Nota del autor: 894 A (A) Clasificación anterior por sobre: IA-S42-509	
IA-510	“S. Juan de Ulúa. La Prisión”			Hombres en el área de la Prisión de San Juan de Ulúa, Veracruz.		Desprendimiento de emulsión, espejo de plata	Nota del autor: 895 A (A) Clasificación anterior por sobre: IA-S42-510	



COLECCIÓN DE VISTAS ESTEREOSCÓPICAS
IGNACIO AVILÉS

CLASIFICACIÓN	TÍTULO	FECHA	VOLUMEN / SOPORTE / FORMATO	ALCANCE Y CONTENIDO	CARACTERÍSTICAS FÍSICAS (PROCESO FOTOGRÁFICO)	ESTADO DE CONSERVACIÓN	NOTAS	CAJA
IA-511	“San Juan de Ulúa”	25 enero 1921	1 placa estereoscópica de vidrio, 10.6 x 4.3 cm.	Vista del fuerte de San Juan de Ulúa, Veracruz.	Plata gelatina sobre vidrio por revelado químico con posible barniz. Imagen en positivo. Virada al sepia. Cinta negra.	Desportillada, desprendimiento de emulsión, espejo de plata, rayada	Nota del autor: 896 A (A) Clasificación anterior por sobre: IA-S42-511	4
IA-512	“S. Juan de Ulúa”			Detalle del fuerte de San Juan de Ulúa, Veracruz.		Desportillada, desprendimiento de emulsión, espejo de plata, rayada, huella dactilar	Nota del autor: 897 A (A) Clasificación anterior por sobre: IA-S42-512	
IA-513	“Veracruz. El Puerto desde S. Juan de Ulúa. (El cañonero ‘Bravo’)”			Vista del puerto desde San Juan de Ulúa, Veracruz.		Desprendimiento de emulsión, espejo de plata, rayada	Nota del autor: 898 A (A) Clasificación anterior por sobre: IA-S42-513	
IA-514	“Veracruz desde Ulúa. ‘El Bravo’ y el ‘Yucatán’”					Espejo de plata, rayada	Nota del autor: 899 A (A) Clasificación anterior por sobre: IA-S42-514	
IA-515	“Veracruz desde Ulúa”					Desprendimiento de emulsión, rayada	Nota del autor: 900 A (A) Clasificación anterior por sobre: IA-S42-515	
IA-516	“Veracruz. El Puerto desde San Juan Ulúa”					Plata gelatina sobre vidrio por revelado químico con posible barniz. Imagen en positivo. Virada al sepia. Cinta negra.	Desprendimiento de emulsión, espejo de plata, rayada, huella dactilar	

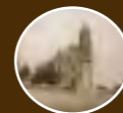

COLECCIÓN DE VISTAS ESTEREOSCÓPICAS
IGNACIO AVILÉS

CLASIFICACIÓN	TÍTULO	FECHA	VOLUMEN / SOPORTE / FORMATO	ALCANCE Y CONTENIDO	CARACTERÍSTICAS FÍSICAS (PROCESO FOTOGRÁFICO)	ESTADO DE CONSERVACIÓN	NOTAS	CAJA
IA-517	“El ‘Alerta’”	26 enero 1921	1 placa estereoscópica de vidrio, 10.6 x 4.3 cm.	Vista del barco “El Alerta”, Veracruz.	Plata gelatina sobre vidrio por revelado químico con posible barniz. Imagen en positivo. Virada al sepia. Cinta negra.	Desportillada, espejo de plata, rayada	Nota del autor: 903 A (A) Clasificación anterior por sobre: IA-S43-517	4
IA-518	“Veracruz, desde el ‘Alerta’”	25 enero 1921		Vista panorámica del Puerto de Veracruz desde el “Alerta”.	Plata gelatina sobre vidrio por revelado químico con posible barniz. Imagen en positivo. Virada al violeta. Cinta negra.	Manchada, rayada	Nota del autor: 904 A (A) Clasificación anterior por sobre: IA-S43-518	
IA-519	“Desde el ‘Alerta’, frente a Sacrificios”			Vista panorámica del mar. Veracruz.	Plata gelatina sobre vidrio por revelado químico con posible barniz. Imagen en positivo. Virada al sepia. Cinta negra.	Espejo de plata, rayada	Nota del autor: 905 A (A) Clasificación anterior por sobre: IA-S43-519	
IA-520	“La isla de Sacrificios”			Hombre observando con binoculares la Isla de Sacrificios, Veracruz.	Plata gelatina sobre vidrio por revelado químico con posible barniz. Imagen en positivo. Virada al violeta. Cinta negra.	Rayada	Nota del autor: 906 A (A) Clasificación anterior por sobre: IA-S43-520	
IA-521				Hombres en una barca frente a la Isla de Sacrificios, Veracruz.	Plata gelatina sobre vidrio por revelado químico con posible barniz. Imagen en positivo. Virada al violeta. Cinta negra.	Espejo de plata, rayada, huella dactilar	Nota del autor: 907 A (A) Clasificación anterior por sobre: IA-S43-521	
IA-522				“Desembarcando en Sacrificios”	Hombres desembarcando en el muelle de la Isla de Sacrificios, Veracruz.	Plata gelatina sobre vidrio por revelado químico con posible barniz. Imagen en positivo. Virada al violeta. Cinta negra.	Espejo de plata, rayada, huella dactilar	



CLASIFICACIÓN	TÍTULO	FECHA	VOLUMEN / SOPORTE / FORMATO	ALCANCE Y CONTENIDO	CARACTERÍSTICAS FÍSICAS (PROCESO FOTOGRÁFICO)	ESTADO DE CONSERVACIÓN	NOTAS	CAJA
IA-523	“Isla de Sacrificios”	25 enero 1921	1 placa estereoscópica de vidrio, 10.6 x 4.3 cm.	Hombres caminando en una arboleda en la Isla de Sacrificios, Veracruz.	Plata gelatina sobre vidrio por revelado químico con posible barniz. Imagen en positivo. Virada al sepia. Cinta negra.	Rota con faltante, desprendimiento de emulsión, espejo de plata, rayada	Nota del autor: 909 A Clasificación anterior por sobre: IA-S43-523	4
IA-524	“Isla de Sacrificios. El Faro”			Faro de la Isla de Sacrificios, Veracruz.		Desportillada, espejo de plata	Nota del autor: 910 A (A) Clasificación anterior por sobre: IA-S43-524	
IA-525	“En Sacrificios”	26 enero 1921		Vista panorámica del mar desde la Isla de Sacrificios, Veracruz.		Espejo de plata, manchada, rayada	Nota del autor: 911 A (A) Clasificación anterior por sobre: IA-S43-525	
IA-526		25 enero 1921			Rota en dos fragmentos, espejo de plata, huella dactilar	Nota del autor: 912 A Clasificación anterior por sobre: IA-S43-526		
IA-527	“Ocotlán. Jal.”	24 marzo 1921		Vista de la estación de trenes. Ocotlán, Jalisco.	Plata gelatina sobre vidrio por revelado químico con posible barniz. Imagen en positivo. Virada al sepia.	Desportillada, espejo de plata, rayada	Nota del autor: 913 A (A) Clasificación anterior por sobre: IA-S44-527	
IA-528	“En ‘La Barca’. Jal.”			Hombres asomándose por lo vagones de un tren. Ocotlán, Jalisco.	Plata gelatina sobre vidrio por revelado químico con posible barniz. Imagen en positivo. Virada al sepia. Cinta negra.	Espejo de plata, rayada	Nota del autor: 914 A (A) Clasificación anterior por sobre: IA-S44-528	
IA-529	“F. C. Guadalajara a Chapala.-Santa Cruz”	25 marzo 1921		Hombres en medio de un campo. Jalisco.		Desprendimiento de emulsión, espejo de plata	Nota del autor: 915 A (A) Clasificación anterior por sobre: IA-S44-529	



COLECCIÓN DE VISTAS ESTEREOSCÓPICAS
IGNACIO AVILÉS



CLASIFICACIÓN	TÍTULO	FECHA	VOLUMEN / SOPORTE / FORMATO	ALCANCE Y CONTENIDO	CARACTERÍSTICAS FÍSICAS (PROCESO FOTOGRÁFICO)	ESTADO DE CONSERVACIÓN	NOTAS	CAJA
IA-530	“Guadalajara. La Catedral y el Zócalo”	27 marzo 1921	1 placa estereoscópica de vidrio, 10.6 x 4.3 cm.	Vista de la Catedral y plaza principal. Guadalajara, Jalisco.	Plata gelatina sobre vidrio por revelado químico con posible barniz. Imagen en positivo. Virada al sepia.	Espejo de plata, rayada	Nota del autor: 917 A (A) Clasificación anterior por sobre: IA-S44-530	4
IA-531		28 marzo 1921			Plata gelatina sobre vidrio por revelado químico con posible barniz. Imagen en positivo. Virada al violeta. Cinta negra.	Desportillada, manchada, rayada	Nota del autor: 919 A (A) Clasificación anterior por sobre: IA-S44-531	
IA-532	“Guadalajara. La Catedral”	27 marzo 1921		Portada principal de la Catedral de Guadalajara, Jalisco.	Plata gelatina sobre vidrio por revelado químico con posible barniz. Imagen en positivo. Blanco y negro. Cinta negra.	Espejo de plata, manchada, rayada	Nota del autor: 920 A Clasificación anterior por sobre: IA-S44-532	
IA-533				Fila de automóviles frente a la Catedral de Guadalajara, Jalisco.	Plata gelatina sobre vidrio por revelado químico con posible barniz. Imagen en positivo. Virada al sepia. Cinta negra.	Espejo de plata, rayada	Nota del autor: 921 A (A) Clasificación anterior por sobre: IA-S44-533	
IA-534	“Guadalajara. El Kiosko de Zócalo”			Dos hombres sentados en la escalinata del Kiosco del Zócalo de Guadalajara, Jalisco.			Nota del autor: 922 A (A) Clasificación anterior por sobre: IA-S44-534	
IA-535	“Guadalajara. Palacio de Gobierno”			Fachada principal del Palacio de Gobierno. Guadalajara, Jalisco.			Desportillada, espejo de plata, rayada	
IA-536					Espejo de plata, rayada	Nota del autor: 924 A (A) Clasificación anterior por sobre: IA-S44-536		



COLECCIÓN DE VISTAS ESTEREOSCÓPICAS
IGNACIO AVILÉS

CLASIFICACIÓN	TÍTULO	FECHA	VOLUMEN / SOPORTE / FORMATO	ALCANCE Y CONTENIDO	CARACTERÍSTICAS FÍSICAS (PROCESO FOTOGRÁFICO)	ESTADO DE CONSERVACIÓN	NOTAS	CAJA
IA-537	“Guadalajara. El Palacio de Gobierno”	27 marzo 1921	1 placa estereoscópica de vidrio, 10.6 x 4.3 cm.	Vendedora de flores frente al Palacio de Gobierno. Guadalajara, Jalisco.	Plata gelatina sobre vidrio por revelado químico con posible barniz. Imagen en positivo. Virada al sepia. Cinta negra.	Espejo de plata, rayada	Nota del autor: 925 A (A) Clasificación anterior por sobre: IA-S44-537	4
IA-538	“Guadalajara. Kiosko de las flores”			Kiosco de las flores. Guadalajara, Jalisco.			Nota del autor: 926 A (A) Clasificación anterior por sobre: IA-S44-538	
IA-539	“Guadalajara. Teatro Degollado”	28 marzo 1921		Vista del Teatro Degollado. Guadalajara, Jalisco.		Plata gelatina sobre vidrio por revelado químico con posible barniz. Imagen en positivo. Blanco y negro. Cinta negra.	Espejo de plata, restos de adhesivo	
IA-540					Espejo de plata, manchada, rayada, restos de adhesivo		Nota del autor: 929 A (A) Clasificación anterior por sobre: IA-S44-540	
IA-541	“Guadalajara. La Escuela Normal”	27 marzo 1921		Fachada de la Escuela Normal. Guadalajara, Jalisco.	Plata gelatina sobre vidrio por revelado químico con posible barniz. Imagen en positivo. Virada al sepia. Cinta negra.	Espejo de plata, rayada, restos de adhesivo	Nota del autor: 930 A (A) Clasificación anterior por sobre: IA-S44-541	
IA-542	“Guadalajara. Las Escuelas. (Colonia francesa)”	28 marzo 1921		Vista de edificios de estilo neoclásico. Guadalajara, Jalisco.	Plata gelatina sobre vidrio por revelado químico con posible barniz. Imagen en positivo. Blanco y negro. Cinta negra.	Espejo de plata	Nota del autor: 931 A Clasificación anterior por sobre: IA-S44-542	



COLECCIÓN DE VISTAS ESTEREOSCÓPICAS
IGNACIO AVILÉS

CLASIFICACIÓN	TÍTULO	FECHA	VOLUMEN / SOPORTE / FORMATO	ALCANCE Y CONTENIDO	CARACTERÍSTICAS FÍSICAS (PROCESO FOTOGRÁFICO)	ESTADO DE CONSERVACIÓN	NOTAS	CAJA
IA-543	“Guadalajara. La Cárcel”	28 marzo 1921	1 placa estereoscópica de vidrio, 10.6 x 4.3 cm.	Fachada de la cárcel; al frente se observa una estatua en un pedestal. Guadalajara, Jalisco.	Plata gelatina sobre vidrio por revelado químico con posible barniz. Imagen en positivo. Virada al sepia. Cinta negra.	Desportillada, espejo de plata, manchada	Nota del autor: 932 A (A) Clasificación anterior por sobre: IA-S44-543	4
IA-544	“Guadalajara. El Mercado”			Vista lateral del mercado, construcción neoclásica. Guadalajara, Jalisco.	Plata gelatina sobre vidrio por revelado químico con posible barniz. Imagen en positivo. Blanco y negro. Cinta negra.	Desprendimiento de emulsión, espejo de plata	Nota del autor: 933 A (A) Clasificación anterior por sobre: IA-S44-544	
IA-545	“Guadalajara. Vista desde la estación”	27 marzo 1921		Vista hacia la Catedral desde la estación de carruajes. Guadalajara, Jalisco.	Plata gelatina sobre vidrio por revelado químico con posible barniz. Imagen en positivo. Virada al sepia. Cinta negra.	Espejo de plata	Nota del autor: 934 A (A) Clasificación anterior por sobre: IA-S44-545	
IA-546	“Guadalajara. Estatua a D. Ramón Corona”	28 marzo 1921		Vista de una plaza. Al centro se localiza una estatua dedicada a Ramón Corona. Guadalajara, Jalisco.	Plata gelatina sobre vidrio por revelado químico con posible barniz. Imagen en positivo. Virada al sepia.	Espejo de plata	Nota del autor: 935 A (A) Clasificación anterior por sobre: IA-S44-546	
IA-547	“Guadalajara. Estatua de la Independencia”			Vista de la glorieta donde se encuentra el Monumento a la Independencia. Guadalajara, Jalisco.		Desprendimiento de emulsión, espejo de plata, rayada	Nota del autor: (A) Clasificación anterior por sobre: IA-S44-547	
IA-548	“Guadalajara. Avenida Madero”	27 marzo 1921		Vista de la Avenida Madero. Al fondo se observa la torre de la Catedral. Guadalajara, Jalisco.	Plata gelatina sobre vidrio por revelado químico con posible barniz. Imagen en positivo. Virada al sepia. Cinta negra.	Desportillada, espejo de plata	Nota del autor: 936 A (A) Clasificación anterior por sobre: IA-S45-548	5

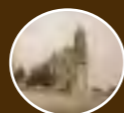

COLECCIÓN DE VISTAS ESTEREOSCÓPICAS
IGNACIO AVILÉS

CLASIFICACIÓN	TÍTULO	FECHA	VOLUMEN / SOPORTE / FORMATO	ALCANCE Y CONTENIDO	CARACTERÍSTICAS FÍSICAS (PROCESO FOTOGRÁFICO)	ESTADO DE CONSERVACIÓN	NOTAS	CAJA
IA-549	“Guadalajara. El Hotel Francés”	27 marzo 1921	1 placa estereoscópica de vidrio, 10.6 x 4.3 cm.	Vista del Hotel Francés; junto a él se observa un letrero que dice: “La Gran Barata Gran Almacén de efectos del País y Extranjeros Francisco Baruqui”. Guadalajara, Jalisco.	Plata gelatina sobre vidrio por revelado químico con posible barniz. Imagen en positivo. Virada al sepia. Cinta negra.	Espejo de plata, rayada	Nota del autor: 937 A Clasificación anterior por sobre: IA-S45-549	5
IA-550	“En el Hotel Francés”			Cuatro hombres posando para la fotografía en el interior del Hotel Francés. Guadalajara, Jalisco.		Espejo de plata	Nota del autor: 938 A Clasificación anterior por sobre: IA-S45-550	
IA-551	“Guadalajara. Depósitos de los tranvías”	Estación de tranvías. Guadalajara, Jalisco.		Desportillada, espejo de plata		Nota del autor: 941 A (A) Clasificación anterior por sobre: IA-S45-551		
IA-552	“Guadalajara. El Hospicio. (En último término)”	28 marzo 1921		Vista de unos comercios; al fondo el Hospicio Cabañas. Guadalajara, Jalisco.		Desportillada, espejo de plata, huella dactilar	Nota del autor: 942 A Clasificación anterior por sobre: IA-S45-552	
IA-553	“Guadalajara. Un lechero”	26 marzo 1921		En primer plano un lechero; a un lado el edificio del Monte de Piedad y Caja de Ahorros. Guadalajara, Jalisco.		Espejo de plata	Nota del autor: 943 A (A) Clasificación anterior por sobre: IA-S45-553	
IA-554	“Guadalajara. Calle Vallarta. Colonia Francesa”	28 marzo 1921		Vista de una casa sobre la calle Vallarta en la colonia francesa. Guadalajara, Jalisco.		Nota del autor: 944 A Clasificación anterior por sobre: IA-S45-554		



COLECCIÓN DE VISTAS ESTEREOSCÓPICAS
IGNACIO AVILÉS

CLASIFICACIÓN	TÍTULO	FECHA	VOLUMEN / SOPORTE / FORMATO	ALCANCE Y CONTENIDO	CARACTERÍSTICAS FÍSICAS (PROCESO FOTOGRÁFICO)	ESTADO DE CONSERVACIÓN	NOTAS	CAJA			
IA-555	"Guadalajara. Colonia Francesa"	28 marzo 1921	1 placa estereoscópica de vidrio, 10.6 x 4.3 cm.	Vista de un jardín público. Colonia francesa, Guadalajara, Jalisco.	Plata gelatina sobre vidrio por revelado químico con posible barniz. Imagen en positivo. Virada al sepia. Cinta negra.	Desportillada, desprendimiento de emulsión, espejo de plata, rayada	Nota del autor: 945 A Clasificación anterior por sobre: IA-S45-555	5			
IA-556				Vista de una casa de estilo porfiriano. Colonia francesa. Guadalajara, Jalisco.		Desprendimiento de emulsión, espejo de plata, manchada	Nota del autor: 946 A Clasificación anterior por sobre: IA-S45-556				
IA-557				Vista de un casa rústica con el techo en ruinas; al frete se observa un automóvil. Guadalajara, Jalisco.		Desportillada, espejo de plata	Nota del autor: 947 A Clasificación anterior por sobre: IA-S45-557				
IA-558				Vista de una casa porfiriana, colonia francesa. Guadalajara, Jalisco.		Espejo de plata, rayada	Nota del autor: 948 A Clasificación anterior por sobre: IA-S45-558				
IA-559				"Guadalajara"		27 marzo 1921	Vista panorámica de la ciudad de Guadalajara, al fondo la Catedral. Jalisco.		Plata gelatina sobre vidrio por revelado químico con posible barniz. Imagen en positivo. Blanco y negro. Cinta negra.	Desportillada, desprendimiento de emulsión, espejo de plata, manchada	Nota del autor: 949 A Clasificación anterior por sobre: IA-S45-559
IA-560						28 marzo 1921	Vista panorámica de la ciudad de Guadalajara, Jalisco.		Plata gelatina sobre vidrio por revelado químico con posible barniz. Imagen en positivo. Virada al sepia.	Desportillada, desprendimiento de emulsión, manchada, rayada	Nota del autor: 950 Clasificación anterior por sobre: IA-S45-560
IA-561						27 marzo 1921	Vista panorámica de la ciudad de Guadalajara; en primer plano el señor Hellión. Jalisco.		Plata gelatina sobre vidrio por revelado químico con posible barniz. Imagen en positivo. Blanco y negro. Cinta negra.	Desportillada, espejo de plata	Nota del autor: 951 A Clasificación anterior por sobre: IA-S45-561

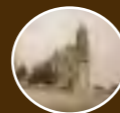

COLECCIÓN DE VISTAS ESTEREOSCÓPICAS
IGNACIO AVILÉS



CLASIFICACIÓN	TÍTULO	FECHA	VOLUMEN / SOPORTE / FORMATO	ALCANCE Y CONTENIDO	CARACTERÍSTICAS FÍSICAS (PROCESO FOTOGRÁFICO)	ESTADO DE CONSERVACIÓN	NOTAS	CAJA
IA-562	"Guadalajara"	28 marzo 1921	1 placa estereoscópica de vidrio, 10.6 x 4.3 cm.	Vista panorámica de la ciudad de Guadalajara, Jalisco.	Plata gelatina sobre vidrio por revelado químico con posible barniz. Imagen en positivo. Virada al sepia. Cinta negra.	Espejo de plata, manchada	Nota del autor: 952 A Clasificación anterior por sobre: IA-S45-562	5
IA-563						Desportillada, espejo de plata, rayada	Nota del autor: 953 A (A) Clasificación anterior por sobre: IA-S45-563	
IA-564						Espejo de plata	Nota del autor: 954 A (A) Clasificación anterior por sobre: IA-S45-564	
IA-565		27 marzo 1921		Vista panorámica de la ciudad de Guadalajara; en primer plano tres hombres en la orilla de un techo, uno de ellos sostiene una cámara fotográfica. Guadalajara, Jalisco.	Plata gelatina sobre vidrio por revelado químico con posible barniz. Imagen en positivo. Blanco y negro. Cinta negra.	Espejo de plata, manchada, rayada	Nota del autor: 955 A Clasificación anterior por sobre: IA-S45-565	
IA-566						25 marzo 1921	Edificio de la Compañía de Fomento en su fachada dice: "Compañía de Fomenmto de Chapala, S. A. 1920". Estación de trenes. Jalisco.	
IA-567	Nota del autor: 957 A Clasificación anterior por sobre: IA-S46-567							

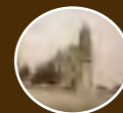

CLASIFICACIÓN	TÍTULO	FECHA	VOLUMEN / SOPORTE / FORMATO	ALCANCE Y CONTENIDO	CARACTERÍSTICAS FÍSICAS (PROCESO FOTOGRÁFICO)	ESTADO DE CONSERVACIÓN	NOTAS	CAJA
IA-568	“En Chapala”	25 marzo 1921	1 placa estereoscópica de vidrio, 10.6 x 4.3 cm.	Vista del Lago de Chapala desde un restaurant. Jalisco.	Plata gelatina sobre vidrio por revelado químico con posible barniz. Imagen en positivo. Virada al sepia.	Espejo de plata, rayada	Nota del autor: 959 (A) Clasificación anterior por sobre: IA-S46-568	5
IA-569	“El lago de Chapala”			Vista del Lago de Chapala. Jalisco.			Nota del autor: 960 Clasificación anterior por sobre: IA-S46-569	
IA-570	“En Chapala. No hay regla sin excepción: Dos aleznas no se pican”			Un hombre con una cámara observando su sombra reflejado en el pis; al fondo el lago de Chapala. Jalisco.		Espejo de plata, manchada, rayada	Nota del autor: 961 Clasificación anterior por sobre: IA-S46-570	
IA-571	“Chapala. La Estación”			Vista de Lago de Chapala. Al fondo se observa la estación de trenes. Jalisco.	Plata gelatina sobre vidrio por revelado químico con posible barniz. Imagen en positivo. Virada al violeta.	Desportillada, huella dactilar	Nota del autor: 962 A (A) Clasificación anterior por sobre: IA-S46-571	
IA-572				Vista de Lago de Chapala. Al fondo se observa la estación de trenes. Jalisco.	Plata gelatina sobre vidrio por revelado químico con posible barniz. Imagen en positivo. Virada al sepia. Cinta negra.	Espejo de plata, huella dactilar	Nota del autor: 963 A (A) Clasificación anterior por sobre: IA-S46-572	
IA-573	“Chapala. El muelle”			Vista del muelle del Lago de Chapala. Jalisco.		Espejo de plata, manchada	Nota del autor: 964 A Clasificación anterior por sobre: IA-S46-573	
IA-574				Hombres parados sobre el muelle en el Lago de Chapala. Jalisco.		Desportillada, desprendimiento de emulsión, espejo de plata,	Nota del autor: 965 A Clasificación anterior por sobre: IA-S46-574	



COLECCIÓN DE VISTAS ESTEREOSCÓPICAS
IGNACIO AVILÉS



CLASIFICACIÓN	TÍTULO	FECHA	VOLUMEN / SOPORTE / FORMATO	ALCANCE Y CONTENIDO	CARACTERÍSTICAS FÍSICAS (PROCESO FOTOGRÁFICO)	ESTADO DE CONSERVACIÓN	NOTAS	CAJA
IA-575	“Chapala”	25 marzo 1921	1 placa estereoscópica de vidrio, 10.6 x 4.3 cm.	Vista del muelle del Lago de Chapala, personas esperando abordar una embarcación. Jalisco.	Plata gelatina sobre vidrio por revelado químico con posible barniz. Imagen en positivo. Virada al violeta. Cinta negra.	Rayada	Nota del autor: 966 A (A) Clasificación anterior por sobre: IA-S46-575	5
IA-576	“En Chapala”			Personas en una plaza de Chapala, al fondo el lago. Jalisco.	Plata gelatina sobre vidrio por revelado químico con posible barniz. Imagen en positivo. Virada al sepia. Cinta negra.	Desprendimiento de emulsión, espejo de plata	Nota del autor: 967 A Clasificación anterior por sobre: IA-S46-576	
IA-577	“Plaza de Chapala”			Personas en una plaza de Chapala. Jalisco.		Desprendimiento de emulsión, espejo de plata, manchada, rayada	Nota del autor: 968 A Clasificación anterior por sobre: IA-S46-577	
IA-578	“En Chapala”			Personas a la orilla del Lago de Chapala. Jalisco.		Espejo de plata, rayada	Nota del autor: 969 A Clasificación anterior por sobre: IA-S46-578	
IA-579	“Chapala”			Paseantes a la orilla del Lago de Chapala. Jalisco.			Nota del autor: 970 A Clasificación anterior por sobre: IA-S46-579	
IA-580	“Chapala”			Paseantes a la orilla del Lago de Chapala. En primer plano una persona. Jalisco.		Plata gelatina sobre vidrio por revelado químico con posible barniz. Imagen en positivo. Blanco y negro. Cinta negra.	Desprendimiento de emulsión	

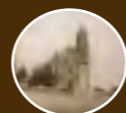

COLECCIÓN DE VISTAS ESTEREOSCÓPICAS
IGNACIO AVILÉS

CLASIFICACIÓN	TÍTULO	FECHA	VOLUMEN / SOPORTE / FORMATO	ALCANCE Y CONTENIDO	CARACTERÍSTICAS FÍSICAS (PROCESO FOTOGRÁFICO)	ESTADO DE CONSERVACIÓN	NOTAS	CAJA
IA-581	“Chapala”	25 marzo 1921	1 placa estereoscópica de vidrio, 10.6 x 4.3 cm.	Personas sentadas bajo una carpa. Chapala, Jalisco.	Plata gelatina sobre vidrio por revelado químico con posible barniz. Imagen en positivo. Virada al sepia. Cinta negra.	Espejo de plata, rayada	Nota del autor: 973 A Clasificación anterior por sobre: IA-S46-581	5
IA-582						Espejo de plata, manchada	Nota del autor: 974 A Clasificación anterior por sobre: IA-S46-582	
IA-583	“En Chapala”			Personas a la orilla del Lago de Chapala; algunas nadando. Jalisco.	Plata gelatina sobre vidrio por revelado químico con posible barniz. Imagen en positivo. Blanco y negro. Cinta negra.	Rayada	Nota del autor: 975 A Clasificación anterior por sobre: IA-S46-583	
IA-584						Plata gelatina sobre vidrio por revelado químico con posible barniz. Imagen en positivo. Virada al sepia. Cinta negra.	Espejo de plata	
IA-585				Personas a la orilla del Lago de Chapala. En primer plano una mujer con una cámara fotográfica en las manos. Jalisco.	Plata gelatina sobre vidrio por revelado químico con posible barniz. Imagen en positivo. Virada al sepia.		Espejo de plata, rayada	
IA-586	“Una competidora en Chapala”					Desportillada, espejo de plata	Nota del autor: 978 Clasificación anterior por sobre: IA-S46-586	



COLECCIÓN DE VISTAS ESTEREOSCÓPICAS
IGNACIO AVILÉS

CLASIFICACIÓN	TÍTULO	FECHA	VOLUMEN / SOPORTE / FORMATO	ALCANCE Y CONTENIDO	CARACTERÍSTICAS FÍSICAS (PROCESO FOTOGRÁFICO)	ESTADO DE CONSERVACIÓN	NOTAS	CAJA
IA-587	“Chapala”	25 marzo 1921	1 placa estereoscópica de vidrio, 10.6 x 4.3 cm.	Personas a la orilla del Lago de Chapala. Jalisco.	Plata gelatina sobre vidrio por revelado químico con posible barniz. Imagen en positivo. Virada al sepia. Cinta negra.	Espejo de plata, rayada	Nota del autor: 979 A Clasificación anterior por sobre: IA-S46-587	5
IA-588	“En Chapala”					Espejo de plata, huella dactilar	Nota del autor: 980 A Clasificación anterior por sobre: IA-S46-588	
IA-589				Una niña a la orilla del Lago de Chapala. Jalisco.		Espejo de plata, rayada	Nota del autor: 981 A Clasificación anterior por sobre: IA-S46-589	
IA-590	“Chapala”			Vista del Lago de Chapala. Jalisco.	Plata gelatina sobre vidrio por revelado químico con posible barniz. Imagen en positivo. Blanco y negro. Cinta negra.	Desportillada, rayada, huella dactilar	Nota del autor: 982 A Clasificación anterior por sobre: IA-S46-590	
IA-591	“En Chapala”			Cuatro hombres en una embarcación en el Lago de Chapala. Jalisco.	Plata gelatina sobre vidrio por revelado químico con posible barniz. Imagen en positivo. Virada al sepia. Cinta negra.	Desportillada, espejo de plata, rayada	Nota del autor: 983 A Clasificación anterior por sobre: IA-S47-591	
IA-592	“Chapala”			Vista del Lago de Chapala; al fondo se observa una casa. Jalisco.		Desportillada, espejo de plata, manchada, rayada	Nota del autor: 984 A Clasificación anterior por sobre: IA-S47-592	
IA-593				Vista del Lago de Chapala. Al fondo se ven unas casas. Jalisco.		Espejo de plata, rayada	Nota del autor: 985 A Clasificación anterior por sobre: IA-S47-593	

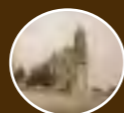

COLECCIÓN DE VISTAS ESTEREOSCÓPICAS
IGNACIO AVILÉS

CLASIFICACIÓN	TÍTULO	FECHA	VOLUMEN / SOPORTE / FORMATO	ALCANCE Y CONTENIDO	CARACTERÍSTICAS FÍSICAS (PROCESO FOTOGRÁFICO)	ESTADO DE CONSERVACIÓN	NOTAS	CAJA			
IA-594	"Chapala"	25 marzo 1921	1 placa estereoscópica de vidrio, 10.6 x 4.3 cm.	Vista del Lago de Chapala. Al fondo la estación de trenes. Jalisco.	Plata gelatina sobre vidrio por revelado químico con posible barniz. Imagen en positivo. Virada al sepia. Cinta negra	Espejo de plata, rayada	Nota del autor: 986 A Clasificación anterior por sobre: IA-S47-594	5			
IA-595				Vista del Lago de Chapala. Al fondo se ven las torres de la iglesia. Jalisco.	Plata gelatina sobre vidrio por revelado químico con posible barniz. Imagen en positivo. Virada al violeta. Cinta negra.	Rayada	Nota del autor: 987 A Clasificación anterior por sobre: IA-S47-595				
IA-596				Vista del Lago de Chapala. Jalisco.	Plata gelatina sobre vidrio por revelado químico con posible barniz. Imagen en positivo. Virada al sepia. Cinta negra.	Espejo de plata, rayada	Nota del autor: 988 A Clasificación anterior por sobre: IA-S47-596				
IA-597				Vista del Lago de Chapala. Al fondo se ve una casa. Jalisco.	Plata gelatina sobre vidrio por revelado químico con posible barniz. Imagen en positivo. Virada al sepia. Cinta negra.		Nota del autor: 989 A Clasificación anterior por sobre: IA-S47-597				
IA-598										Nota del autor: 990 Clasificación anterior por sobre: IA-S47-598	
IA-599										Nota del autor: 991 A Clasificación anterior por sobre: IA-S47-599	



COLECCIÓN DE VISTAS ESTEREOSCÓPICAS
IGNACIO AVILÉS

CLASIFICACIÓN	TÍTULO	FECHA	VOLUMEN / SOPORTE / FORMATO	ALCANCE Y CONTENIDO	CARACTERÍSTICAS FÍSICAS (PROCESO FOTOGRÁFICO)	ESTADO DE CONSERVACIÓN	NOTAS	CAJA
IA-600	"Chapala"	25 marzo 1921	1 placa estereoscópica de vidrio, 10.6 x 4.3 cm.	Vista del Lago de Chapala. Al fondo se ve una casa. Jalisco.	Plata gelatina sobre vidrio por revelado químico con posible barniz. Imagen en positivo. Virada al sepia.	Espejo de plata, rayada	Nota del autor: 992 Clasificación anterior por sobre: IA-S47-600	5
IA-601				Vista del Lago de Chapala, una persona nadando. Al fondo se observan unas casas. Jalisco.	Plata gelatina sobre vidrio por revelado químico con posible barniz. Imagen en positivo. Virada al sepia. Cinta negra.	Desportillada, espejo de plata, rayada	Nota del autor: 993 A Clasificación anterior por sobre: IA-S47-601	
IA-602				Vista del Lago de Chapala. Jalisco.	Plata gelatina sobre vidrio por revelado químico con posible barniz. Imagen en positivo. Virada al violeta. Cinta negra.	Rayada	Nota del autor: 994 A Clasificación anterior por sobre: IA-S47-602	
IA-603				Una embarcación sobre el Lago de Chapala. Jalisco.	Plata gelatina sobre vidrio por revelado químico con posible barniz. Imagen en positivo. Virada al sepia. Cinta negra.	Espejo de plata	Nota del autor: 996 A (A) Clasificación anterior por sobre: IA-S47-603	
IA-604				Vista de las casas de los pescadores a orillas del Lago de Chapala". Jalisco.			Nota del autor: 997 A Clasificación anterior por sobre: IA-S47-604	
IA-605				Un trío de músicos a las orillas del Lago de Chapala. Jalisco.			Nota del autor: 998 A (A) Clasificación anterior por sobre: IA-S47-605	



COLECCIÓN DE VISTAS ESTEREOSCÓPICAS
IGNACIO AVILÉS

CLASIFICACIÓN	TÍTULO	FECHA	VOLUMEN / SOPORTE / FORMATO	ALCANCE Y CONTENIDO	CARACTERÍSTICAS FÍSICAS (PROCESO FOTOGRÁFICO)	ESTADO DE CONSERVACIÓN	NOTAS	CAJA
IA-606	“A la orilla del Lago de Chapala”	25 marzo 1921	1 placa estereoscópica de vidrio, 10.6 x 4.3 cm.	Un grupo de músicos y gente alrededor a la orilla del Lago de Chapala. Jalisco.	Plata gelatina sobre vidrio por revelado químico con posible barniz. Imagen en positivo. Virada al violeta. Cinta negra.	Desprendimiento de emulsión, espejo de plata, rayada	Nota del autor: 999 A (A) Clasificación anterior por sobre: IA-S47-606	5
IA-607	“Chapala. Los Aguadores”	Ca. 1921		Aguadores en una calle de Chapala, Jalisco.	Plata gelatina sobre vidrio por revelado químico con posible barniz. Imagen en positivo. Blanco y negro. Cinta negra.	Espejo de plata, rayada	Nota del autor: 1000 (A) Clasificación anterior por sobre: IA-S47-607	
IA-608	“Chapala. El nevero”			Nevero caminando sobre un camino rural. Chapala, Jalisco.	Plata gelatina sobre vidrio por revelado químico con posible barniz. Imagen en positivo. Blanco y negro.	Espejo de plata	Nota del autor: 1001 (A) Clasificación anterior por sobre: IA-S47-608	
IA-609	“Chapala”	25 marzo 1921		Dos personajes uno a pie y el otro sentado sobre un burro. Chapala, Jalisco.	Plata gelatina sobre vidrio por revelado químico con posible barniz. Imagen en positivo. Blanco y negro. Cinta negra.	Desprendimiento de emulsión, espejo de plata	Nota del autor: 1002 A Clasificación anterior por sobre: IA-S47-609	
IA-610	“Un Packard ‘atascado’ cerca de ‘El Mirador’”	26 marzo 1921		Automóvil atascado en el camino y seis hombres esperando abordarlo. Chapala, Jalisco.	Plata gelatina sobre vidrio por revelado químico con posible barniz. Imagen en positivo. Virada al sepia. Cinta negra.	Espejo de plata, rayada	Nota del autor: 1003 A Clasificación anterior por sobre: IA-S47-610	
IA-611	“Un charro (?)”			Ignacio Avilés, con sombrero de charro, montando a caballo; a su lado dos hombres y un perro.			Nota del autor: 1004 A Clasificación anterior por sobre: IA-S47-611	

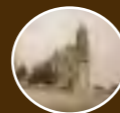

COLECCIÓN DE VISTAS ESTEREOSCÓPICAS
IGNACIO AVILÉS

CLASIFICACIÓN	TÍTULO	FECHA	VOLUMEN / SOPORTE / FORMATO	ALCANCE Y CONTENIDO	CARACTERÍSTICAS FÍSICAS (PROCESO FOTOGRÁFICO)	ESTADO DE CONSERVACIÓN	NOTAS	CAJA
IA-612	“Un miembro de la familia Pallares. (Sr. Ávila de la Vega)”	26 marzo 1921	1 placa estereoscópica de vidrio, 10.6 x 4.3 cm.	El señor Ávila de la Vega, de la familia Pallares, montado a caballo.	Plata gelatina sobre vidrio por revelado químico con posible barniz. Imagen en positivo. Virada al sepia. Cinta negra.	Espejo de plata	Nota del autor: 1005 A Clasificación anterior por sobre: IA-S47-612	5
IA-613	“Cerca de ‘El Mirador’. 4 bueyes vs. 25 HP”			Cuatro bueyes desatascando un automóvil.		Espejo de plata, manchada	Nota del autor: 1006 A (A) Clasificación anterior por sobre: IA-S47-613	
IA-614	“Una yunta doble sacando de un apuro a un poderoso packard”			Campeños con yunta ayudando a sacar un automóvil atascado.		Espejo de plata, huella dactilar	Nota del autor: 1007 A (A) Clasificación anterior por sobre: IA-S47-614	
IA-615	“Las yuntas salvadoras”			Campeños arreando su ganado.		Espejo de plata, manchada	Nota del autor: 1014 A (A) Clasificación anterior por sobre: IA-S47-615	
IA-616	“La Bomba para los tanques de regularización”	28 marzo 1921	Edificio de abastecimiento de aguas; en su fachada dice: “ABASTECIMIENTO DE AGUAS MCMXVII”. Guadalajara.	Plata gelatina sobre vidrio por revelado químico con posible barniz. Imagen en positivo. Blanco y negro. Cinta negra.	Espejo de plata, rayada	Nota del autor: 1034 A Clasificación anterior por sobre: IA-S48-616		
IA-617	“Guadalajara. Tanques de distribución del agua potable”	27 marzo 1921	Automóvil transitando junto al edificio de abastecimiento de aguas. Guadalajara, Jalisco.	Plata gelatina sobre vidrio por revelado químico con posible barniz. Imagen en positivo. Virada al sepia. Cinta negra.	Desportillada, restos de adhesivo	Nota del autor: 1035 A Clasificación anterior por sobre: IA-S48-617		



COLECCIÓN DE VISTAS ESTEREOSCÓPICAS
IGNACIO AVILÉS

CLASIFICACIÓN	TÍTULO	FECHA	VOLUMEN / SOPORTE / FORMATO	ALCANCE Y CONTENIDO	CARACTERÍSTICAS FÍSICAS (PROCESO FOTOGRÁFICO)	ESTADO DE CONSERVACIÓN	NOTAS	CAJA
IA-618	“Los Colomos’. Las Bombas”	28 marzo 1921	1 placa estereoscópica de vidrio, 10.6 x 4.3 cm.	Interior de un taller; se observan las bombas de agua. Guadalajara, Jalisco.	Plata gelatina sobre vidrio por revelado químico con posible barniz. Imagen en positivo. Blanco y negro. Cinta negra.	Espejo de plata	Nota del autor: 1037 A Clasificación anterior por sobre: IA-S48-618	5
IA-619	“Tanques en ‘Los Colomos’”			Vista de los depósitos de agua en los Colomos. Guadalajara, Jalisco.	Plata gelatina sobre vidrio por revelado químico con posible barniz. Imagen en positivo. Virada al violeta. Cinta negra.	Restos de adhesivo	Nota del autor: 1038 A Clasificación anterior por sobre: IA-S48-619	
IA-620	“Los Colomos’. Los Tanques y la planta de Bombas”			Plata gelatina sobre vidrio por revelado químico con posible barniz. Imagen en positivo. Virada al sepia. Cinta negra.	Espejo de plata, manchada, restos de adhesivo	Nota del autor: 1039 A Clasificación anterior por sobre: IA-S48-620		
IA-621	“Los Colomos”			Dos hombres observando la caída de agua en el interior de un tanque. Guadalajara, Jalisco.	Plata gelatina sobre vidrio por revelado químico con posible barniz. Imagen en positivo. Virada al violeta.	Desportillada, rayada	Nota del autor: 1040 A Clasificación anterior por sobre: IA-S48-621	
IA-622	“Baño en ‘Los Colomos’”			Vista de un depósito de agua en Los Colomos. Guadalajara, Jalisco.	Plata gelatina sobre vidrio por revelado químico con posible barniz. Imagen en positivo. Virada al sepia. Cinta negra.	Espejo de plata	Nota del autor: 1041 A Clasificación anterior por sobre: IA-S48-622	
IA-623	“Plaza de Zapópan”			Plaza principal de Zapopan, Jalisco.			Nota del autor: 1042 A (A) Clasificación anterior por sobre: IA-S48-623	



CLASIFICACIÓN	TÍTULO	FECHA	VOLUMEN / SOPORTE / FORMATO	ALCANCE Y CONTENIDO	CARACTERÍSTICAS FÍSICAS (PROCESO FOTOGRÁFICO)	ESTADO DE CONSERVACIÓN	NOTAS	CAJA
IA-624	"Santuario de Zapópan"	28 marzo 1921	1 placa estereoscópica de vidrio, 10.6 x 4.3 cm.	Vista del Santuario de Zapopan, Jalisco.		Desportillada, desprendimiento de emulsión, espejo de plata, restos de adhesivo	Nota del autor: 1043 A (A) Clasificación anterior por sobre: IA-S48-624	5
IA-625				Vista del primer y segundo cuerpo de la fachada del Santuario de Zapopan, Jalisco.	Plata gelatina sobre vidrio por revelado químico con posible barniz. Imagen en positivo. Virada al sepia. Cinta negra.	Desportillada, espejo de plata, restos de adhesivo	Nota del autor: 1044 A (A) Clasificación anterior por sobre: IA-S48-625	
IA-626	"Atrio del Santuario de Zapópan"			Vista lateral del templo y su atrio del Santuario de Zapopan, Jalisco.		Espejo de plata	Nota del autor: 1045 A Clasificación anterior por sobre: IA-S48-626	
IA-627	"Zapópan"			Interior del Santuario de Zapopan. Persona vendiendo objetos religiosos. Se observa una placa que dice: "El Yllmo. Y Rmo. Sor. D. Fray Buenaventura Portillo Consagro Este Santuario el día 1° de Dbre. De 1880". Jalisco	Plata gelatina sobre vidrio por revelado químico con posible barniz. Imagen en positivo. Virada al sepia. Cinta negra.	Espejo de plata, restos de adhesivo	Nota del autor: 1046 A Clasificación anterior por sobre: IA-S48-627	
IA-628	"Zapópan. El Santuario"			Vista del altar principal con la imagen de la Virgen de Zapopan, Jalisco.	Plata gelatina sobre vidrio por revelado químico con posible barniz. Imagen en positivo. Virada al sepia. Cinta negra.	Desportillada, espejo de plata	Nota del autor: 1047 A (A) Clasificación anterior por sobre: IA-S48-628	



COLECCIÓN DE VISTAS ESTEREOSCÓPICAS
IGNACIO AVILÉS

CLASIFICACIÓN	TÍTULO	FECHA	VOLUMEN / SOPORTE / FORMATO	ALCANCE Y CONTENIDO	CARACTERÍSTICAS FÍSICAS (PROCESO FOTOGRÁFICO)	ESTADO DE CONSERVACIÓN	NOTAS	CAJA
IA-629	"Santuario de Zapópan"	28 marzo 1921	1 placa estereoscópica de vidrio, 10.6 x 4.3 cm.	Vista del altar principal con la imagen de la Virgen de Zapopan, Jalisco.	Plata gelatina sobre vidrio por revelado químico con posible barniz. Imagen en positivo. Blanco y negro. Cinta negra.	Desprendimiento de emulsión	Nota del autor: 1048 A (A) Clasificación anterior por sobre: IA-S48-629	5
IA-630				Vista lateral del altar mayor; se observa un púlpito. Santuario de Nuestra Señora de Zapopan, Jalisco.		Desportillada, espejo de plata, restos de adhesivo	Nota del autor: 1049 A (A) Clasificación anterior por sobre: IA-S48-630	
IA-631	"Zapópan. El manicomio"	Fachada del manicomio de Zapopán, Jalisco.			Espejo de plata, rayada	Nota del autor: 1050 A (A) Clasificación anterior por sobre: IA-S48-631		
IA-632	"Una carreta"	26 marzo 1921		Cuatro bueyes jalando una carreta.	Plata gelatina sobre vidrio por revelado químico con posible barniz. Imagen en positivo. Virada al sepia. Cinta negra.	Espejo de plata, restos de adhesivo	Nota del autor: 1052 A (A) Clasificación anterior por sobre: IA-S48-632	
IA-633	"El Batancito. Tizapán"	3 julio 1921		Personas caminando en una calle empedrada. Tizapán, ciudad de México.		Desportillada, espejo de plata, rayada, restos de adhesivo	Nota del autor: 1072 A (A) Clasificación anterior por sobre: IA-S49-633	
IA-634	"En El Batancito. Tizapán"			Personas en un campo de cultivo de algodón. Tizapán, ciudad de México.		Espejo de plata, rayada	Nota del autor: 1073 A (A) Clasificación anterior por sobre: IA-S49-634	



COLECCIÓN DE VISTAS ESTEREOSCÓPICAS
IGNACIO AVILÉS

CLASIFICACIÓN	TÍTULO	FECHA	VOLUMEN / SOPORTE / FORMATO	ALCANCE Y CONTENIDO	CARACTERÍSTICAS FÍSICAS (PROCESO FOTOGRÁFICO)	ESTADO DE CONSERVACIÓN	NOTAS	CAJA
IA-635	“En El Batancito”	3 julio 1921	1 placa estereoscópica de vidrio, 10.6 x 4.3 cm.	Personas posando en un campo de cultivo de algodón. Tizapán, ciudad de México.	Plata gelatina sobre vidrio por revelado químico con posible barniz. Imagen en positivo. Virada al violeta. Cinta negra.	Restos de adhesivo	Nota del autor: 1074 A (A) Clasificación anterior por sobre: IA-S49-635	5
IA-636	“En El Batancito. Tizapán”			Grupo de mujeres en un campo de cultivo de algodón. Tizapán, ciudad de México.	Plata gelatina sobre vidrio por revelado químico sin barniz. Imagen en positivo. Virada al sepia. Cinta negra.	Rota en dos fragmentos	Nota del autor: 1075 A (A) Clasificación anterior por sobre: IA-S49-636	
IA-637	“En El Batancito”			Grupo de hombres y mujeres en un campo de cultivo de algodón. Tizapán, ciudad de México.		Restos de adhesivo	Nota del autor: 1076 A (A) Clasificación anterior por sobre: IA-S49-637	
IA-638	“Familia Montañaño”			La familia Montañaño posando para la fotografía.		Rayada	Nota del autor: 1078 A Clasificación anterior por sobre: IA-S49-638	
IA-639	“Familias Montañaño y Amor”			Las familias Montañaño y Amor posando para la fotografía.	Plata gelatina sobre vidrio por revelado químico con posible barniz. Imagen en positivo. Virada al sepia. Cinta negra.	Espejo de plata, restos de adhesivo	Nota del autor: 1079 A (A) Clasificación anterior por sobre: IA-S49-639	
IA-640	“El Batancito. Tizapán”			Vista panorámica del rancho El Batancito. Tizapán, ciudad de México.		Rayada	Nota del autor: 1080 A (A) Clasificación anterior por sobre: IA-S49-640	



COLECCIÓN DE VISTAS ESTEREOSCÓPICAS
IGNACIO AVILÉS

CLASIFICACIÓN	TÍTULO	FECHA	VOLUMEN / SOPORTE / FORMATO	ALCANCE Y CONTENIDO	CARACTERÍSTICAS FÍSICAS (PROCESO FOTOGRÁFICO)	ESTADO DE CONSERVACIÓN	NOTAS	CAJA
IA-641	“En la plaza de Xochimilco”	24 julio 1921	1 placa estereoscópica de vidrio, 10.6 x 4.3 cm.	Vista de un puesto de ollas de barro. Xochimilco.	Plata gelatina sobre vidrio por revelado químico con posible barniz. Imagen en positivo. Virada al sepia. Cinta negra.	Rota en dos fragmentos, con faltante, restos de adhesivo	Nota del autor: 1082 A (A) Clasificación anterior por sobre: IA-S50-641	5
IA-642	“Moralitos y el Telefotocómetro!!!”			Dos personas haciendo pruebas con una cámara fotográfica sobre un tripié. Xochimilco.	Plata gelatina sobre vidrio por revelado químico sin barniz. Imagen en positivo. Blanco y negro. Cinta negra.		Nota del autor: 1084 A (A) Clasificación anterior por sobre: IA-S50-642	
IA-643	“Embarcadero Xochimilco”			El señor Morales acompañado de unas niñas en el embarcadero de Xochimilco. Una de ellas le coloca una flor en la solapa de su saco.	Plata gelatina sobre vidrio por revelado químico con posible barniz. Imagen en positivo. Virada al sepia. Cinta negra.	Espejo de plata, manchada, restos de adhesivo	Nota del autor: 1085 A (A) Clasificación anterior por sobre: IA-S50-643	
IA-644	“En Xochimilco”			Vista de un canal en Xochimilco.	Plata gelatina sobre vidrio por revelado químico sin barniz. Imagen en positivo. Blanco y negro. Cinta negra.	Restos de adhesivo	Nota del autor: 1086 A (A) Clasificación anterior por sobre: IA-S50-644	
IA-645	“Xochimilco”			Mujer lavando en la orilla del canal de Xochimilco.	Plata gelatina sobre vidrio por revelado químico con posible barniz. Imagen en positivo. Virada al sepia. Cinta negra.	Desportillada, espejo de plata, rayada, restos de adhesivo	Nota del autor: 1087 A (A) Clasificación anterior por sobre: IA-S50-645	
IA-646				Mujer trasportando frutas y verduras en una chalupa. Xochimilco.			Desportillada, espejo de plata, rayada, restos de adhesivo	

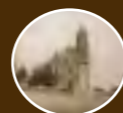

CLASIFICACIÓN	TÍTULO	FECHA	VOLUMEN / SOPORTE / FORMATO	ALCANCE Y CONTENIDO	CARACTERÍSTICAS FÍSICAS (PROCESO FOTOGRÁFICO)	ESTADO DE CONSERVACIÓN	NOTAS	CAJA
IA-647	"En Xochimilco"	24 julio 1921	1 placa estereoscópica de vidrio, 10.6 x 4.3 cm.	Mujer trasportando frutas y verduras en una chalupa. Xochimilco.	Plata gelatina sobre vidrio por revelado químico con posible barniz. Imagen en positivo. Virada al sepia. Cinta negra.	Desportillada, espejo de plata	Nota del autor: 1089 A (A) Clasificación anterior por sobre: IA-S50-647	5
IA-648					Plata gelatina sobre vidrio por revelado químico con posible barniz. Imagen en positivo. Teñida de verde.	Severo espejo de plata	Nota del autor: 1090 A (A) Clasificación anterior por sobre: IA-S50-648	
IA-649	"Xochimilco"			Vista de una palapa y un puente sobre el canal de Xochimilco.	Plata gelatina sobre vidrio por revelado químico con posible barniz. Imagen en positivo. Virada al sepia. Cinta negra.	Espejo de plata	Nota del autor: 1091 A (A) Clasificación anterior por sobre: IA-S50-649	
IA-650	"En Xochimilco"			Mujer sentada en la orilla del canal de Xochimilco.	Plata gelatina sobre vidrio por revelado químico con posible barniz. Imagen en positivo. Teñida al verde. Cinta negra.	Severo espejo de plata	Nota del autor: 1095 A (A) Clasificación anterior por sobre: IA-S50-650	
IA-651	"Xochimilco Inn"			Trajineras navegando a través del canal de Xochimilco.	Plata gelatina sobre vidrio por revelado químico con posible barniz. Imagen en positivo. Virada al violeta. Cinta negra.	Rayada	Nota del autor: 1096 A (A) Clasificación anterior por sobre: IA-S50-651	
IA-652	"Xochimilco"			Vista del canal de Xochimilco. En primer plano una canoa.	Plata gelatina sobre vidrio por revelado químico con posible barniz. Imagen en positivo. Virada al sepia. Cinta negra.	Desportillada, espejo de plata, manchada, rayada	Nota del autor: 1097 A (A) Clasificación anterior por sobre: IA-S50-652	



COLECCIÓN DE VISTAS ESTEREOSCÓPICAS
IGNACIO AVILÉS

CLASIFICACIÓN	TÍTULO	FECHA	VOLUMEN / SOPORTE / FORMATO	ALCANCE Y CONTENIDO	CARACTERÍSTICAS FÍSICAS (PROCESO FOTOGRÁFICO)	ESTADO DE CONSERVACIÓN	NOTAS	CAJA
IA-653	“Un restaurant ambulante”	24 julio 1921	1 placa estereoscópica de vidrio, 10.6 x 4.3 cm.	Mujer vendiendo alimentos en una chalupa. Xochimilco.	Plata gelatina sobre vidrio por revelado químico con posible barniz. Imagen en positivo. Virada al sepia. Cinta negra.	Espejo de plata, rayada	Nota del autor: 1098 A (A) Clasificación anterior por sobre: IA-S50-653	5
IA-654	“En Xochimilco”			Tres hombres en una trajinera, Xochimilco.	Plata gelatina sobre vidrio por revelado químico con posible barniz. Imagen en positivo. Virada al violeta. Cinta negra.	Rayada	Nota del autor: 1099 A (A) Clasificación anterior por sobre: IA-S50-654	
IA-655	“Xochimilco”			Un hombre a orillas del canal de Xochimilco. Se observa una lancha.	Plata gelatina sobre vidrio por revelado químico con posible barniz. Imagen en positivo. Virada al violeta. Cinta negra.	Desportillada, espejo de plata, restos de adhesivo	Nota del autor: 1100 A (A) Clasificación anterior por sobre: IA-S50-655	
IA-656	“Baños en Xochimilco”			Mujeres bañándose a orillas del canal de Xochimilco.	Plata gelatina sobre vidrio por revelado químico con posible barniz. Imagen en positivo. Virada al sepia. Cinta negra.	Rota en cuatro fragmentos, uno de ellos sostenido por la emulsión, espejo de plata	Nota del autor: 1100 bis (A) Clasificación anterior por sobre: IA-S51-656	
IA-657	“Sr. Ing. Castro y fam.”			La familia Castro navegando sobre el canal de Xochimilco a bordo de una trajinera.	Plata gelatina sobre vidrio por revelado químico con posible barniz. Imagen en positivo. Virada al sepia. Cinta negra.	Desportillada, espejo de plata	Nota del autor: 1101 A (A) Clasificación anterior por sobre: IA-S51-657	
IA-658	“En Xochimilco”			Dos personajes a bordo de una trajinera navegando sobre el canal de Xochimilco.	Plata gelatina sobre vidrio por revelado químico con posible barniz. Imagen en positivo. Virada al sepia.	Espejo de plata, restos de adhesivo	Nota del autor: 1103 A (A) Clasificación anterior por sobre: IA-S51-658	



COLECCIÓN DE VISTAS ESTEREOSCÓPICAS
IGNACIO AVILÉS

CLASIFICACIÓN	TÍTULO	FECHA	VOLUMEN / SOPORTE / FORMATO	ALCANCE Y CONTENIDO	CARACTERÍSTICAS FÍSICAS (PROCESO FOTOGRÁFICO)	ESTADO DE CONSERVACIÓN	NOTAS	CAJA
IA-659	“Nativitas”	24 julio 1921	1 placa estereoscópica de vidrio, 10.6 x 4.3 cm.	Vista del bosque de Nativitas, Xochimilco.	Plata gelatina sobre vidrio por revelado químico con posible barniz. Imagen en positivo. Virada al sepia. Cinta negra.	Desportillada, desprendimiento de emulsión, espejo de plata, huella dactilar	Nota del autor: 1104 A (A) Clasificación anterior por sobre: IA-S51-659	5
IA-660	“Nativitas. Sr. Lic. Pámanes”	24 agosto 1921		El señor Pámanes. Al fondo, el bosque de Nativitas, Xochimilco.	Plata gelatina sobre vidrio por revelado químico con posible barniz. Imagen en positivo. Virada al sepia.	Desprendimiento de emulsión, espejo de plata	Nota del autor: 1105 Clasificación anterior por sobre: IA-S51-660	
IA-661	“Planta de bombas. Nativitas”	24 julio 1921		Fachada de la planta de bombas de Nativitas, Xochimilco.	Plata gelatina sobre vidrio por revelado químico con posible barniz. Imagen en positivo. Virada al sepia. Cinta negra	Espejo de plata, manchada, restos de adhesivo	Nota del autor: 1106 A (A) Clasificación anterior por sobre: IA-S51-661	
IA-662	“Nativitas. Ojo de agua”			Vista del Ojo de Agua. Nativitas, Xochimilco.		Espejo de plata, rayada, restos de adhesivo	Nota del autor: 1107 A Clasificación anterior por sobre: IA-S51-662	
IA-663	“Xochimilco Inn”			Tres hombres mirando hacia el canal de Xochimilco.		Nota del autor: 1108 A (A) Clasificación anterior por sobre: IA-S51-663		
IA-664	“En Xochimilco”			En primer plano un hombre mirando hacia la cámara junto a una canoa. Al fondo, una lancha navegando sobre el cana de Xochimilco.		Espejo de plata, rayada	Nota del autor: 1109 A (A) Clasificación anterior por sobre: IA-S51-664	



COLECCIÓN DE VISTAS ESTEREOSCÓPICAS
IGNACIO AVILÉS

CLASIFICACIÓN	TÍTULO	FECHA	VOLUMEN / SOPORTE / FORMATO	ALCANCE Y CONTENIDO	CARACTERÍSTICAS FÍSICAS (PROCESO FOTOGRÁFICO)	ESTADO DE CONSERVACIÓN	NOTAS	CAJA
IA-665	“En Nativitas”	24 julio 1921	1 placa estereoscópica de vidrio, 10.6 x 4.3 cm.	Hombre indigente sentado junto a las vías de tranvía. Nativitas, Xochimilco.	Plata gelatina sobre vidrio por revelado químico sin barniz. Imagen en positivo. Blanco y negro. Cinta negra.	Rota con faltante, restos de adhesivo	Nota del autor: 1110 A (A) Clasificación anterior por sobre: IA-S51-665	5
IA-666	“?”, Xochimilco			Tres hombres comiendo en la calle. Xochimilco.	Plata gelatina sobre vidrio por revelado químico con posible barniz. Imagen en positivo. Virada al sepia. Cinta negra.	Espejo de plata	Nota del autor: 1111 (A) Clasificación anterior por sobre: IA-S51-666	
IA-667	“Los fotógrafos”			Tres hombres con cámara fotográfica en mano. Xochimilco.	Plata gelatina sobre vidrio por revelado químico con posible barniz. Imagen en positivo. Virada al sepia.	Espejo de plata, rayada	Nota del autor: 1112 A (A) Clasificación anterior por sobre: IA-S51-667	
IA-668	“En espera del tranvía”	31 julio 1921		Mujeres en la estación del tranvía, entre ellas se encuentran Guadalupe Serna viuda de Avilés y la niña Lupe Avilés.	Plata gelatina sobre vidrio por revelado químico con posible barniz. Imagen en positivo. Virada al sepia. Cinta negra.	Espejo de plata, rayada	Nota del autor: 1113 A (A) Clasificación anterior por sobre: IA-S51-668	
IA-669	“En Xochimilco”			Grupo de personas afuera de los portales del mercado sobre la Av. Hidalgo, entre ellas la niña Lupe Avilés. Detrás de ellas se observa un cartel que dice: “Liberales de Mexico Dip. Rafael Martinez de Escobar”. Xochimilco.			Espejo de plata, restos de adhesivo	

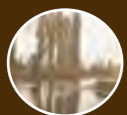

COLECCIÓN DE VISTAS ESTEREOSCÓPICAS
IGNACIO AVILÉS



CLASIFICACIÓN	TÍTULO	FECHA	VOLUMEN / SOPORTE / FORMATO	ALCANCE Y CONTENIDO	CARACTERÍSTICAS FÍSICAS (PROCESO FOTOGRÁFICO)	ESTADO DE CONSERVACIÓN	NOTAS	CAJA
IA-670	"Xochimilco"	31 julio 1921	1 placa estereoscópica de vidrio, 10.6 x 4.3 cm.	Personas en el embarcadero. Xochimilco.	Plata gelatina sobre vidrio por revelado químico con posible barniz. Imagen en positivo. Virada al sepia. Cinta negra.	Espejo de plata	Nota del autor: 1115 A (A) Clasificación anterior por sobre: IA-S51-670	5
IA-671				Niña en el embarcadero, Xochimilco.	Plata gelatina sobre vidrio por revelado químico con posible barniz. Imagen en positivo. Virada al violeta. Cinta negra.	Desportillada, rayada, restos de adhesivo	Nota del autor: 1116 A (A) Clasificación anterior por sobre: IA-S51-671	
IA-672				La familias Avilés y Espejel en una trajinera en Xochimilco, entre ellos se encuentra doña Guadalupe Serna viuda de Avilés y la niña Lupe Avilés y don Mariano y Margarita Espejel.	Plata gelatina sobre vidrio por revelado químico con posible barniz. Imagen en positivo. Virada al sepia. Cinta negra.	Espejo de plata, restos de adhesivo	Nota del autor: 1117 A (A) Clasificación anterior por sobre: IA-S52-672	
IA-673				Dos hombres en una trajinera. Xochimilco.		Espejo de plata	Nota del autor: 1118 A (A) Clasificación anterior por sobre: IA-S52-673	
IA-674				Dos parejas en una trajinera. Xochimilco.		Espejo de plata, restos de adhesivo	Nota del autor: 1119 A (A) Clasificación anterior por sobre: IA-S52-674	



COLECCIÓN DE VISTAS ESTEREOSCÓPICAS
IGNACIO AVILÉS

CLASIFICACIÓN	TÍTULO	FECHA	VOLUMEN / SOPORTE / FORMATO	ALCANCE Y CONTENIDO	CARACTERÍSTICAS FÍSICAS (PROCESO FOTOGRÁFICO)	ESTADO DE CONSERVACIÓN	NOTAS	CAJA
IA-675	“Xochimilco”	31 julio 1921	1 placa estereoscópica de vidrio, 10.6 x 4.3 cm.	Paisaje. Xochimilco.	Plata gelatina sobre vidrio por revelado químico con posible barniz. Imagen en positivo. Virada al sepia. Cinta negra.	Espejo de plata, manchada	Nota del autor: 1120 (A) Clasificación anterior por sobre: IA-S52-675	5
IA-676	“Nativitas”			La niña Lupe Avilés bajando de una trajinera en el embarcadero de Nativitas, Xochimilco.		Espejo de plata, rayada	Nota del autor: 1121 A (A) Clasificación anterior por sobre: IA-S52-676	
IA-677	“En Nativitas”			La niña Lupe Avilés de la mano de un hombre junto a un canal en Xochimilco.	Plata gelatina sobre vidrio por revelado químico con posible barniz. Imagen en positivo. Blanco y Negro. Cinta negra.	Rayada	Nota del autor: 1122 A (A) Clasificación anterior por sobre: IA-S52-677	
IA-678				Las familias Avilés y Espejel, entre ellos don Mariano y Margarita Espejel, posando para la fotografía junto a un canal en Xochimilco.	Plata gelatina sobre vidrio por revelado químico con posible barniz. Imagen en positivo. Virada al sepia. Cinta negra.		Nota del autor: 1123 A (A) Clasificación anterior por sobre: IA-S52-678	
IA-679				Las familias Avilés y Espejel, entre ellos doña Guadalupe Serna Viuda de Avilés, Lupe Avilés y don Mariano y Margarita Espejel, posando para la fotografía en el interior de una habitación. Nativitas, Xochimilco.	Plata gelatina sobre vidrio por revelado químico con posible barniz. Imagen en positivo. Virada al violeta. Cinta negra.	Desprendimiento de emulsión	Nota del autor: 1124 A bis (A) Clasificación anterior por sobre: IA-S52-679	



COLECCIÓN DE VISTAS ESTEREOSCÓPICAS
IGNACIO AVILÉS



CLASIFICACIÓN	TÍTULO	FECHA	VOLUMEN / SOPORTE / FORMATO	ALCANCE Y CONTENIDO	CARACTERÍSTICAS FÍSICAS (PROCESO FOTOGRÁFICO)	ESTADO DE CONSERVACIÓN	NOTAS	CAJA
IA-680	"Nativitas"	31 julio 1921	1 placa estereoscópica de vidrio, 10.6 x 4.3 cm.	Las familias Avilés y Espejel, entre ellos doña Guadalupe Serna Viuda de Avilés, Lupe Avilés y don Mariano y Margarita Espejel, posando para la fotografía en el bosque de Nativitas, Xochimilco.	Plata gelatina sobre vidrio por revelado químico con posible barniz. Imagen en positivo. Blanco y negro. Cinta negra.	Restos de adhesivo	Nota del autor: 1125 A (A) Clasificación anterior por sobre: IA-S52-680	5
IA-681					Rayada	Nota del autor: 1125 A Clasificación anterior por sobre: IA-S52-681		
IA-682	"Familia Espejel"			Familia Espejel, entre ellos Margarita y don Mariano Espejel, posando para la fotografía en el bosque de Nativitas, Xochimilco.	Plata gelatina sobre vidrio por revelado químico con posible barniz. Imagen en positivo. Virada al sepia. Cinta negra.	Espejo de plata, restos de adhesivo	Nota del autor: 1127 A (A) Clasificación anterior por sobre: IA-S52-682	
IA-683	"Lupe Avilez"			La niña Lupe Avilés corriendo por el bosque. Xochimilco.		Restos de adhesivo	Nota del autor: 1128 A Clasificación anterior por sobre: IA-S52-683	
IA-684	"En Xochimilco"			La familia Avilés y Espejel, entre ellos Margarita Espejel y Lupe Avilés, en una trajinera cerca de un sembradío de maíz. Xochimilco.	Plata gelatina sobre vidrio por revelado químico con posible barniz. Imagen en positivo. Blanco y negro. Cinta negra.	Espejo de plata	Nota del autor: 1129 A Clasificación anterior por sobre: IA-S52-684	
IA-685	"(?)", Xochimilco			La familia Avilés y Espejel, entre ellos doña Guadalupe Serna viuda de Avilés y don Mariano Espejel. Xochimilco.	Plata gelatina sobre vidrio por revelado químico con posible barniz. Imagen en positivo. Virada al sepia. Cinta negra.	Espejo de plata, manchada	Nota del autor: 1130 A (A) Clasificación anterior por sobre: IA-S52-685	



COLECCIÓN DE VISTAS ESTEREOSCÓPICAS
IGNACIO AVILÉS

CLASIFICACIÓN	TÍTULO	FECHA	VOLUMEN / SOPORTE / FORMATO	ALCANCE Y CONTENIDO	CARACTERÍSTICAS FÍSICAS (PROCESO FOTOGRÁFICO)	ESTADO DE CONSERVACIÓN	NOTAS	CAJA
IA-686	“Margot Espejel”	31 julio 1921	1 placa estereoscópica de vidrio, 10.6 x 4.3 cm.	Margarita Espejel a la orilla del canal de Xochimilco.	Plata gelatina sobre vidrio por revelado químico con posible barniz. Imagen en positivo. Virada al sepia. Cinta negra.	Desportillada, espejo de plata, huella dactilar, restos de adhesivo	Nota del autor: 1131 A (A) Clasificación anterior por sobre: IA-S52-686	5
IA-687	“En Xochimilco”			Campesino y niña junto al canal de Xochimilco.	Plata gelatina sobre vidrio por revelado químico con posible barniz. Imagen en positivo. Virada al violeta. Cinta negra.	Rayada	Nota del autor: 1132 A (A) Clasificación anterior por sobre: IA-S52-687	
IA-688	“Camino a Pachuca y S. Juan Teotihuacán. Dique de S. Cristóbal”	23 agosto 1921		Hombre caminando sobre un puente en el camino de Pachuca y San Juan Teotihuacán.	Plata gelatina sobre vidrio por revelado químico con posible barniz. Imagen en positivo. Virada al sepia. Cinta negra.	Desportillada, rayada	Nota del autor: 1133 A (A) Clasificación anterior por sobre: IA-S53-688	
IA-689	“Dique de S. Cristóbal. Monumento de la Entrada”			Hombre parado junto a la entrada del dique de San Cristóbal.		Espejo de plata	Nota del autor: 1134 A Clasificación anterior por sobre: IA-S53-689	
IA-690	“Dique de S. Cristóbal. 2° Monumento”			Vista de la entrada al dique de San Cristóbal; en la parte alta tiene una placa que dice: “CALZADA DE MORELOS LA REPARACION DE SUS MUROS Y CONSTRUCCIÓN DE SU TERRAPLEN SE HICIERON CON FONDOS DEL MINISTERIO DE FOMENTO EN EL AÑO DE 1864”.		Espejo de plata, rayada	Nota del autor: 1135 A (A) Clasificación anterior por sobre: IA-S53-690	
IA-691	“Dique S. Cristóbal. Inscripciones en el 2° Monumento”					Espejo de plata, restos de adhesivo	Nota del autor: 1136 (A) Clasificación anterior por sobre: IA-S53-691	

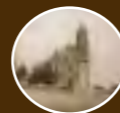

COLECCIÓN DE VISTAS ESTEREOSCÓPICAS
IGNACIO AVILÉS

CLASIFICACIÓN	TÍTULO	FECHA	VOLUMEN / SOPORTE / FORMATO	ALCANCE Y CONTENIDO	CARACTERÍSTICAS FÍSICAS (PROCESO FOTOGRÁFICO)	ESTADO DE CONSERVACIÓN	NOTAS	CAJA
IA-692	“Camino de Tepéxpam a S. Juan Teotihuacán. El Protos de 4 cilindros”	23 agosto 1921	1 placa estereoscópica de vidrio, 10.6 x 4.3 cm.	Tres hombres en un automóvil. San Juan Teotihuacán, Estado de México.	Plata gelatina sobre vidrio por revelado químico con posible barniz. Imagen en positivo. Virada al sepia. Cinta negra.	Desportillada, espejo de plata, rayada	Nota del autor: 1137 A (a) Clasificación anterior por sobre: IA-S53-692	5
IA-693	“Camino de Tepéxpam a S. Juan Teotihuacán”			Espejo de plata		Nota del autor: 1138 A (A) Clasificación anterior por sobre: IA-S53-693		
IA-694	“Plaza de S. Juan Teotihuacán”			Desportillada, espejo de plata		Nota del autor: 1139 A (A) Clasificación anterior por sobre: IA-S53-694		
IA-695	“S. Juan Teotihuacán. El Puente”			Espejo de plata, rayada		Nota del autor: 1140 A Clasificación anterior por sobre: IA-S53-695		
IA-696	“En S. Juan Teotihuacán”			Rayada		Nota del autor: 1141 A (A) Clasificación anterior por sobre: IA-S53-696		
IA-697	“Un tlachiquero”			Tlachiquero a caballo. San Juan Teotihuacán, Estado de México.		Espejo de plata, rayada	Nota del autor: 1142 A (A) Clasificación anterior por sobre: IA-S53-697	



COLECCIÓN DE VISTAS ESTEREOSCÓPICAS
IGNACIO AVILÉS

CLASIFICACIÓN	TÍTULO	FECHA	VOLUMEN / SOPORTE / FORMATO	ALCANCE Y CONTENIDO	CARACTERÍSTICAS FÍSICAS (PROCESO FOTOGRÁFICO)	ESTADO DE CONSERVACIÓN	NOTAS	CAJA	
IA-698	“Preparándose para la Jura de la Bandera”	15 septiembre 1921	1 placa estereoscópica de vidrio, 10.6 x 4.3 cm.	Grupo de niños con banderas en frente del Hemiciclo a Juárez preparándose para el desfile de la Independencia. Ciudad de México.	Plata gelatina sobre vidrio por revelado químico con posible barniz. Imagen en positivo. Virada al sepia. Cinta negra.	Manchada	Nota del autor: 1143 A (A) Clasificación anterior por sobre: IA-S54-698	5	
IA-699	“Antes de la Jura de la Bandera”			Grupo de niños con banderas frente al edificio “Garoner, National to import Co.”, ciudad de México.		Espejo de plata, restos de adhesivo	Nota del autor: 1144 A (A) Clasificación anterior por sobre: IA-S54-699		
IA-700				Niños con banderas en el desfile del 15 de septiembre. Ciudad de México.		Espejo de plata	Nota del autor: 1145 A (A) Clasificación anterior por sobre: IA-S54-700		
IA-701	“La Cruz Blanca”			Automóvil con enfermeras de la Cruz Blanca desfilando. Ciudad de México.			Espejo de plata		Nota del autor: 1146 A (A) Clasificación anterior por sobre: IA-S54-701
IA-702	“Preparándose para la Jura de la Bandera”			Niños con banderas en el desfile del 15 de septiembre. Ciudad de México.		Plata gelatina sobre vidrio por revelado químico con posible barniz. Imagen en positivo. Virada al violeta. Cinta negra	Restos de adhesivo		Nota del autor: 1147 A (A) Clasificación anterior por sobre: IA-S54-702
IA-703	“El Presidente Obregón”			El Presidente Obregón sobre un carruaje en el desfile del 15 de septiembre. Ciudad de México.		Plata gelatina sobre vidrio por revelado químico con posible barniz. Imagen en positivo. Virada al sepia. Cinta negra.	Espejo de plata		Nota del autor: 1148 A (A) Clasificación anterior por sobre: IA-S54-703



COLECCIÓN DE VISTAS ESTEREOSCÓPICAS
IGNACIO AVILÉS

CLASIFICACIÓN	TÍTULO	FECHA	VOLUMEN / SOPORTE / FORMATO	ALCANCE Y CONTENIDO	CARACTERÍSTICAS FÍSICAS (PROCESO FOTOGRÁFICO)	ESTADO DE CONSERVACIÓN	NOTAS	CAJA
IA-704	“El coche presidencial”	15 septiembre 1921	1 placa estereoscópica de vidrio, 10.6 x 4.3 cm.	Carruaje presidencial pasando en frente del Hotel Royal. Ciudad de México.	Plata gelatina sobre vidrio por revelado químico con posible barniz. Imagen en positivo. Virada al sepia. Cinta negra.	Espejo de plata	Nota del autor: 1149 A (A) Clasificación anterior por sobre: IA-S54-704	5
IA-705	“Música típica”			Carro alegórico con niños tocando instrumentos, frente al Hotel Royal. Ciudad de México.		Espejo de plata, restos de adhesivo	Nota del autor: 1150 A (A) Clasificación anterior por sobre: IA-S54-705	
IA-706	“Cantando el Himno Nacional”			Grupo de niños cantando el Himno Nacional en el desfile del 15 de septiembre. Ciudad de México.		Desportillada	Nota del autor: 1151 A (A) Clasificación anterior por sobre: IA-S54-706	
IA-707	“La Escuela Industrial de Huérfanos”			Camión con niños ondeando banderas, en el desfile de la conmemoración de la Independencia. Ciudad de México.		Espejo de plata, restos de adhesivo	Nota del autor: 1152 A (A) Clasificación anterior por sobre: IA-S54-707	
IA-708	“El Hemiciclo de Juárez después de la Jura de la Bandera”			Gente en el Hemiciclo a Juárez. Ciudad de México.		Espejo de plata	Nota del autor: 1153 A (A) Clasificación anterior por sobre: IA-S54-708	
IA-709	“La Plaza de Armas a las 9 a. m. del 15 de septiembre”			Hombres trabajando en la Plaza de la Constitución, en una esquina, gente trabajando en un monumento, en la otra el edificio de Gobierno de D. F. Ciudad de México.			Nota del autor: 1154 A (A) Clasificación anterior por sobre: IA-S54-709	



COLECCIÓN DE VISTAS ESTEREOSCÓPICAS
IGNACIO AVILÉS

CLASIFICACIÓN	TÍTULO	FECHA	VOLUMEN / SOPORTE / FORMATO	ALCANCE Y CONTENIDO	CARACTERÍSTICAS FÍSICAS (PROCESO FOTOGRÁFICO)	ESTADO DE CONSERVACIÓN	NOTAS	CAJA
IA-710	“El Palacio Nacional a la hora del Grito”	15 septiembre 1921	1 placa estereoscópica de vidrio, 10.6 x 4.3 cm.	Gente en unas gradas observando la iluminación en el Palacio Nacional. Ciudad de México.	Plata gelatina sobre vidrio por revelado químico con posible barniz. Imagen en positivo. Virada al sepia. Cinta negra.	Espejo de plata, manchada	Nota del autor: 1155 Clasificación anterior por sobre: IA-S54-710	5
IA-711	“La entrega de Banderas a 13 batallones, en el Hipódromo de la Condesa”	16 septiembre 1921		Gente en las gradas del Hipódromo de la Condesa, observando la entrega de banderas a trece batallones. Ciudad de México.		Rota en cuatro fragmentos, uno de ellos sostenido por la emulsión	Nota del autor: 1156 A (A) Clasificación anterior por sobre: IA-S55-711	6
IA-712	“Antes de la ceremonia. Tribuna Central”			Vista de la tribuna central del Hipódromo de la Condesa, durante la entrega de banderas a trece batallones. Ciudad de México.		Espejo de plata	Nota del autor: 1157 (A) Clasificación anterior por sobre: IA-S55-712	
IA-713	“Las Banderas. Tribunas de la izquierda”			Vista general del Hipódromo de la Condesa, durante la entrega de banderas a trece batallones. Ciudad de México.		Espejo de plata, manchada	Nota del autor: 1158 (A) Clasificación anterior por sobre: IA-S55-713	
IA-714	“A la hora de la llegada del presidente”			Vista general del Hipódromo de la Condesa, a la llegada del presidente Álvaro Obregón, durante la entrega de banderas a trece batallones. Ciudad de México.		Espejo de plata, restos de adhesivo	Nota del autor: 1159 (A) Clasificación anterior por sobre: IA-S55-714	
IA-715	“Durante la arenga del Gral. Jesús Garza”			Formación de militares en el Hipódromo de la Condesa. Se observa una exhibición de aviones. Ciudad de México.		Manchada	Nota del autor: 1160 (A) Clasificación anterior por sobre: IA-S55-715	

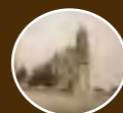

COLECCIÓN DE VISTAS ESTEREOSCÓPICAS
IGNACIO AVILÉS



CLASIFICACIÓN	TÍTULO	FECHA	VOLUMEN / SOPORTE / FORMATO	ALCANCE Y CONTENIDO	CARACTERÍSTICAS FÍSICAS (PROCESO FOTOGRÁFICO)	ESTADO DE CONSERVACIÓN	NOTAS	CAJA
IA-716	“Los alumnos de la Escuela de Agricultura durante la arenga del Gral. Garza”	16 septiembre 1921	1 placa estereoscópica de vidrio, 10.6 x 4.3 cm.	Vista de militares de la escuela de Agricultura. Hipódromo de la Condesa, ciudad de México.	Plata gelatina sobre vidrio por revelado químico con posible barniz. Imagen en positivo. Virada al sepia. Cinta negra.	Manchada	Nota del autor: 1161 (A) Clasificación anterior por sobre: IA-S55-716	6
IA-717	“Honores a la Bandera de las Tres Garantías”			Formación de militares en el Hipódromo de la Condesa, ciudad de México.		Espejo de plata, restos de adhesivo	Nota del autor: 1162 (A) Clasificación anterior por sobre: IA-S55-717	
IA-718	“Las Baterías encargadas de hacer la salva de 100 cañonazos”			Lanzamiento de cañones de salva en un campo. Hipódromo de la Condesa, ciudad de México.			Nota del autor: 1163 (A) Clasificación anterior por sobre: IA-S55-718	
IA-719	“Los Aeroplanos”			Exhibición aérea con tres aeroplanos. Hipódromo de la Condesa, ciudad de México.		Rayada	Nota del autor: 1164 Clasificación anterior por sobre: IA-S55-719	
IA-720				Exhibición aérea con dos aeroplanos. Hipódromo de la Condesa, ciudad de México.			Nota del autor: 1165 Clasificación anterior por sobre: IA-S55-720	
IA-721	“Un vuelo de Rojas”			Espectadores viendo un aeroplano en vuelo. Ciudad de México.		Espejo de plata	Nota del autor: 1166 (A) Clasificación anterior por sobre: IA-S55-721	



COLECCIÓN DE VISTAS ESTEREOSCÓPICAS
IGNACIO AVILÉS

CLASIFICACIÓN	TÍTULO	FECHA	VOLUMEN / SOPORTE / FORMATO	ALCANCE Y CONTENIDO	CARACTERÍSTICAS FÍSICAS (PROCESO FOTOGRÁFICO)	ESTADO DE CONSERVACIÓN	NOTAS	CAJA
IA-722	“Un vuelo del Aviador Rojas, a 6 ms. del suelo”	16 septiembre 1921	1 placa estereoscópica de vidrio, 10.6 x 4.3 cm.	Espectadores viendo un aeroplano en vuelo. Ciudad de México.	Plata gelatina sobre vidrio por revelado químico con posible barniz. Imagen en positivo. Virada al sepia. Cinta negra.	Espejo de plata	Nota del autor: 1167 (A) Clasificación anterior por sobre: IA-S55-722	6
IA-723	“Vuelo del Aviador Rojas”					Espejo de plata, manchada	Nota del autor: 1168 Clasificación anterior por sobre: IA-S55-723	
IA-724	“Aspecto del campo durante la entrega de las banderas”			Vista general del Hipódromo de la Condesa y los espectadores. Ciudad de México.		Desportillada, espejo de plata, rayada	Nota del autor: 1169 (A) Clasificación anterior por sobre: IA-S55-724	
IA-725	“Las tribunas”			Vista general de las tribunas del Hipódromo de la Condesa. Ciudad de México.		Manchada	Nota del autor: 1170 Clasificación anterior por sobre: IA-S55-725	
IA-726	“La Bandera del 12”			Vista del Batallón 12 durante el desfile militar del 16 de septiembre, ciudad de México.		Restos de adhesivo	Nota del autor: 1171 (A) Clasificación anterior por sobre: IA-S55-726	
IA-727	“Tocando diana”			Vista de una Banda de Guerra en el desfile militar del 16 de septiembre, ciudad de México.		Espejo de plata, restos de adhesivo	Nota del autor: 1172 Clasificación anterior por sobre: IA-S55-727	



COLECCIÓN DE VISTAS ESTEREOSCÓPICAS
IGNACIO AVILÉS

CLASIFICACIÓN	TÍTULO	FECHA	VOLUMEN / SOPORTE / FORMATO	ALCANCE Y CONTENIDO	CARACTERÍSTICAS FÍSICAS (PROCESO FOTOGRÁFICO)	ESTADO DE CONSERVACIÓN	NOTAS	CAJA
IA-728	“La Bandera que recibió el 42”	16 septiembre 1921	1 placa estereoscópica de vidrio, 10.6 x 4.3 cm.	Grupo de militares, en el desfile militar del 16 de septiembre, ciudad de México.	Plata gelatina sobre vidrio por revelado químico con posible barniz. Imagen en positivo. Virada al sepia. Cinta negra.	Espejo de plata, restos de adhesivo	Nota del autor: 1173 (A) Clasificación anterior por sobre: IA-S55-728	6
IA-729	“El hipódromo. Tribuna Central”			Vista posterior de la Tribuna Central del Hipódromo de la Condesa, ciudad de México.		Espejo de plata	Nota del autor: 1174 (A) Clasificación anterior por sobre: IA-S55-729	
IA-730	“Un charro. (Hijo del Sr. Gral. Obregón)”			El hijo de Álvaro Obregón montado a caballo.		Restos de adhesivo	Nota del autor: 1175 Clasificación anterior por sobre: IA-S55-730	
IA-731	“Un charro”			El hijo de Álvaro Obregón montado a caballo, tomado de espalda.		Espejo de plata	Nota del autor: 1176 Clasificación anterior por sobre: IA-S55-731	
IA-732	“Fuente en la plaza Miravalle”			Vista de una fuente en la Plaza Miravalle, ciudad de México.		Desportillada, manchada, rayada	Nota del autor: 1178 (A) Clasificación anterior por sobre: IA-S56-732	
IA-733	“Heraldos y pajes anunciando el desfile”	18 septiembre 1921	Desfile de la conmemoración de la Independencia. Ciudad de México.	Plata gelatina sobre vidrio por revelado químico con posible barniz. Imagen en positivo. Virada al sepia.	Manchada	Nota del autor: 1179 (A) Clasificación anterior por sobre: IA-S56-733		

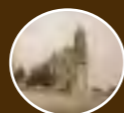

COLECCIÓN DE VISTAS ESTEREOSCÓPICAS
IGNACIO AVILÉS

CLASIFICACIÓN	TÍTULO	FECHA	VOLUMEN / SOPORTE / FORMATO	ALCANCE Y CONTENIDO	CARACTERÍSTICAS FÍSICAS (PROCESO FOTOGRÁFICO)	ESTADO DE CONSERVACIÓN	NOTAS	CAJA
IA-734	“Carro de la Confederación de Cámaras de Comercio y de la Cámara Central Agrícola”	18 septiembre 1921	1 placa estereoscópica de vidrio, 10.6 x 4.3 cm.	Carro alegórico de la Confederación de Cámaras de Comercio y Cámara Agrícola. Desfile de la conmemoración de la Independencia. Ciudad de México.	Plata gelatina sobre vidrio por revelado químico con posible barniz. Imagen en positivo. Virada al sepia.	Desportillada, manchada, rayada	Nota del autor: 1180 (A) Clasificación anterior por sobre: IA-S56-734	
IA-735	“Carro de la Confederación de Cámaras de Comercio”				Plata gelatina sobre vidrio por revelado químico con posible barniz. Imagen en positivo. Virada al sepia. Cinta negra.	Espejo de plata	Nota del autor: 1181 (A) Clasificación anterior por sobre: IA-S56-735	
IA-736	“Carro de la Confederación de Cámaras de Comercio”			Carro alegórico de la Confederación de Cámaras de Comercio. Desfile de la conmemoración de la Independencia. Ciudad de México.	Plata gelatina sobre vidrio por revelado químico con posible barniz. Imagen en positivo. Virada al violeta. Cinta negra.	Desportillada, espejo de plata, manchada, rayada	Nota del autor: 1182 (A) Clasificación anterior por sobre: IA-S56-736	6
IA-737	“‘Patio Andaluz’. 1er. Premio (‘El Águila’)”			Carro alegórico de “El Águila” simulando un patio Andaluz. Desfile de la conmemoración de la Independencia. Ciudad de México.	Plata gelatina sobre vidrio por revelado químico con posible barniz. Imagen en positivo. Virada al sepia. Cinta negra.	Espejo de plata, manchada	Nota del autor: 1183 Clasificación anterior por sobre: IA-S56-737	
IA-738	“El Patio Andaluz”				19 septiembre 1921	Plata gelatina sobre vidrio por revelado químico con posible barniz. Imagen en positivo. Virada al violeta. Cinta negra.	Espejo de plata, rayada	Nota del autor: 1184 Clasificación anterior por sobre: IA-S56-738



COLECCIÓN DE VISTAS ESTEREOSCÓPICAS
IGNACIO AVILÉS

CLASIFICACIÓN	TÍTULO	FECHA	VOLUMEN / SOPORTE / FORMATO	ALCANCE Y CONTENIDO	CARACTERÍSTICAS FÍSICAS (PROCESO FOTOGRÁFICO)	ESTADO DE CONSERVACIÓN	NOTAS	CAJA
IA-739	“Carro de la Compañía ‘El Águila’”	18 septiembre 1921	1 placa estereoscópica de vidrio, 10.6 x 4.3 cm.	Carro alegórico de “El Águila” simulando un patio Andaluz. Desfile de la conmemoración de la Independencia. Ciudad de México.	Plata gelatina sobre vidrio por revelado químico con posible barniz. Imagen en positivo. Virada al sepia. Cinta negra.	Espejo de plata, manchada, rayada	Nota del autor: 1185 (A) Clasificación anterior por sobre: IA-S56-739	6
IA-740	“Carro de la fábrica ‘Excelsior’”			Carro alegórico de la fábrica Excelsior con dos cisnes al frente. Desfile de la conmemoración de la Independencia. Ciudad de México.	Plata gelatina sobre vidrio por revelado químico con posible barniz. Imagen en positivo. Virada al sepia.		Nota del autor: 1186 (A) Clasificación anterior por sobre: IA-S56-740	
IA-741	“Durante el desfile”			Vista general del paso de los carros alegóricos. Al fondo se observa la estatua de Cristóbal Colón en Paseo de la Reforma. Desfile de la conmemoración de la Independencia. Ciudad de México.	Plata gelatina sobre vidrio por revelado químico con posible barniz. Imagen en positivo. Virada al sepia. Cinta negra.	Rayada	Nota del autor: 1187 (A) Clasificación anterior por sobre: IA-S56-741	
IA-742	“Carro de las plantas ‘Lalley’”			Carro alegórico, al frente tiene la leyenda “Cía. Independiente de Luz y Fuerza”. Desfile de la conmemoración de la Independencia. Ciudad de México.	Nota del autor: 1188 (A) Clasificación anterior por sobre: IA-S56-742			

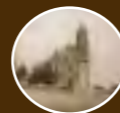

COLECCIÓN DE VISTAS ESTEREOSCÓPICAS
IGNACIO AVILÉS

CLASIFICACIÓN	TÍTULO	FECHA	VOLUMEN / SOPORTE / FORMATO	ALCANCE Y CONTENIDO	CARACTERÍSTICAS FÍSICAS (PROCESO FOTOGRÁFICO)	ESTADO DE CONSERVACIÓN	NOTAS	CAJA
IA-743	“Carro de las plantas ‘Lalley’”	18 septiembre 1921	1 placa estereoscópica de vidrio, 10.6 x 4.3 cm.	Carro alegórico de las plantas Lalley, visto por detrás. Desfile de la conmemoración de la Independencia. Ciudad de México.	Plata gelatina sobre vidrio por revelado químico con posible barniz. Imagen en positivo. Virada al violeta. Cinta negra.	Desportillada, restos de adhesivo	Nota del autor: 1189 (A) Clasificación anterior por sobre: IA-S56-743	6
IA-744	“Carro del ‘El Buen Tono’”			Carro alegórico de la fábrica de cigarros “El Buen Tono”. Desfile de la conmemoración de la Independencia. Ciudad de México.	Plata gelatina sobre vidrio por revelado químico con posible barniz. Imagen en positivo. Virada al azul. Cinta negra.	Desportillada, manchada, rayada	Nota del autor: 1190 (A) Clasificación anterior por sobre: IA-S56-744	
IA-745	“Carro de la Compañía de Luz”			Carro alegórico de la Compañía de Luz. Desfile de la conmemoración de la Independencia. Ciudad de México.		Desportillada, rayada	Nota del autor: 1191 bis (A) Clasificación anterior por sobre: IA-S56-745	
IA-746	“Parte posterior del carro de la Compañía de Luz y Fuerza”			Vista posterior del carro de la Compañía de Luz y Fuerza. Se observa la representación a escala de la Catedral Metropolitana y la plaza de la Constitución. Desfile de la conmemoración de la Independencia. Ciudad de México.	Plata gelatina sobre vidrio por revelado químico con posible barniz. Imagen en positivo. Virada al sepia. Cinta negra.	Espejo de plata, restos de adhesivo	Nota del autor: 1192 (A) Clasificación anterior por sobre: IA-S56-746	
IA-747	“Carro de ‘El Oso Blanco’”			Carro alegórico con la figura de un oso blanco. Desfile de la conmemoración de la Independencia. Ciudad de México.		Espejo de plata	Nota del autor: 1193 (A) Clasificación anterior por sobre: IA-S56-747	



COLECCIÓN DE VISTAS ESTEREOSCÓPICAS
IGNACIO AVILÉS

CLASIFICACIÓN	TÍTULO	FECHA	VOLUMEN / SOPORTE / FORMATO	ALCANCE Y CONTENIDO	CARACTERÍSTICAS FÍSICAS (PROCESO FOTOGRÁFICO)	ESTADO DE CONSERVACIÓN	NOTAS	CAJA
IA-748	“Carro de la fábrica de Jabón de San Miguel”	18 sep- tiembre 1921	1 placa estereoscópica de vidrio, 10.6 x 4.3 cm.	Carro alegórico en forma de pavo real de la fábrica de Jabón San Miguel. Desfile de la conmemoración de la Independencia. Ciudad de México.	Plata gelatina sobre vidrio por revelado químico con posible barniz. Imagen en positivo. Virada al azul. Cinta negra.	Desportillada, rayada	Nota del autor: 1194 (A) Clasificación anterior por sobre: IA-S56-748	6
IA-749	“Motocicletas adornadas”			Desfile de motocicletas en la Conmemoración de la Independencia. Ciudad de México.	Plata gelatina sobre vidrio por revelado químico con posible barniz. Imagen en positivo. Virada al sepia. Cinta negra.	Desportillada, espejo de plata, rayada	Nota del autor: 1195 Clasificación anterior por sobre: IA-S56-749	
IA-750	“Carro de los Establecimientos Fabriles”			Carro alegórico tirado por caballos. Conmemoración de la Independencia. Ciudad de México.	Plata gelatina sobre vidrio por revelado químico con posible barniz. Imagen en positivo. Virada al sepia.	Desportillada	Nota del autor: 1196 (A) Clasificación anterior por sobre: IA-S56-750	
IA-751				Detalle de carro alegórico tirado por caballos. Se observa una mujer representando a la Patria. Desfile de la conmemoración de la Independencia. Ciudad de México.	Plata gelatina sobre vidrio por revelado químico con posible barniz. Imagen en positivo. Virada al azul.	Desportillada, rayada	Nota del autor: 1197 (A) Clasificación anterior por sobre: IA-S56-751	
IA-752	“Los Empleados de los Establecimientos Fabriles”			Carro alegórico con empleados de fábricas. Al fondo se ve una manta que dice: “Garage Central”. Conmemoración de la Independencia. Ciudad de México.	Plata gelatina sobre vidrio por revelado químico con posible barniz. Imagen en positivo. Virada al sepia.	Desportillada, manchada, rayada	Nota del autor: 1198 (A) Clasificación anterior por sobre: IA-S56-752	



COLECCIÓN DE VISTAS ESTEREOSCÓPICAS
IGNACIO AVILÉS

CLASIFICACIÓN	TÍTULO	FECHA	VOLUMEN / SOPORTE / FORMATO	ALCANCE Y CONTENIDO	CARACTERÍSTICAS FÍSICAS (PROCESO FOTOGRÁFICO)	ESTADO DE CONSERVACIÓN	NOTAS	CAJA
IA-753	“Una charra”	18 sep- tiembre 1921	1 placa estereoscópica de vidrio, 10.6 x 4.3 cm.	Público observando a una mujer vestida de china poblana sobre un caballo. Conmemoración de la Independencia. Ciudad de México.	Plata gelatina sobre vidrio por revelado químico con posible barniz. Imagen en positivo. Virada al sepia.	Desportillada, rayada	Nota del autor: 1199 Clasificación anterior por sobre: IA-S56-753	6
IA-754	“Los Charros”			Público observando un contingente de charros y chinas poblanas a caballo. Conmemoración de la Independencia. Ciudad de México.			Nota del autor: 1200 Clasificación anterior por sobre: IA-S57-754	
IA-755				Público observando un contingente de charros a caballo. Conmemoración de la Independencia. Ciudad de México.			Nota del autor: 1201 Clasificación anterior por sobre: IA-S57-755	
IA-756	“Dos charros”			Público observando a dos niños vestidos de charro montados en caballos. Conmemoración de la Independencia. Ciudad de México.			Nota del autor: 1202 (A) Clasificación anterior por sobre: IA-S57-756	
IA-757	“El Carro de la India Bonita”			Carro alegórico con una estatua de un gobernante Azteca. Conmemoración de la Independencia. Ciudad de México.			Nota del autor: 1203 (A) Clasificación anterior por sobre: IA-S57-757	

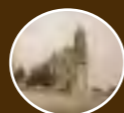

COLECCIÓN DE VISTAS ESTEREOSCÓPICAS
IGNACIO AVILÉS



CLASIFICACIÓN	TÍTULO	FECHA	VOLUMEN / SOPORTE / FORMATO	ALCANCE Y CONTENIDO	CARACTERÍSTICAS FÍSICAS (PROCESO FOTOGRÁFICO)	ESTADO DE CONSERVACIÓN	NOTAS	CAJA
IA-758	“Carro de ‘El Universal’. La India Bonita. María Bibiana Uribe”	18 septiembre 1921	1 placa estereoscópica de vidrio, 10.6 x 4.3 cm.	Carro alegórico que simula una pirámide prehispánica; en la parte superior una mujer sentada en un trono con el calendario Azteca y encima el símbolo del periódico “El Universal”. Conmemoración de la Independencia. Ciudad de México.	Plata gelatina sobre vidrio por revelado químico con posible barniz. Imagen en positivo. Virada al sepia.	Desportillada, desprendimiento de emulsión, espejo de plata, rayada	Nota del autor: 1204 (A) Clasificación anterior por sobre: IA-S57-758	6
IA-759	“La India Bonita”			Carro alegórico de “El Universal”. Al frente una estatua de un gobernante Azteca y en la parte posterior cuatro mujeres sentadas en un trono que simula una pirámide prehispánica. Conmemoración de la Independencia. Ciudad de México.	Plata gelatina sobre vidrio por revelado químico con posible barniz. Imagen en positivo. Virada al azul.	Desportillada, rayada	Nota del autor: 1204 bis (A) Clasificación anterior por sobre: IA-S57-759	
IA-760	“Carro de ‘La prueba’”			Carro alegórico con mujeres vestidas de tehuanas. Conmemoración de la Independencia. Ciudad de México.	Plata gelatina sobre vidrio por revelado químico con posible barniz. Imagen en positivo. Virada al sepia.		Nota del autor: 1205 (A) Clasificación anterior por sobre: IA-S57-760	
IA-761	“Carro de la Sombrerería Montes de Oca. O.K.”			Carro alegórico en forma de sombrero. Conmemoración de la Independencia. Ciudad de México.		Rayada	Nota del autor: 1206 (A) Clasificación anterior por sobre: IA-S57-761	



COLECCIÓN DE VISTAS ESTEREOSCÓPICAS
IGNACIO AVILÉS

CLASIFICACIÓN	TÍTULO	FECHA	VOLUMEN / SOPORTE / FORMATO	ALCANCE Y CONTENIDO	CARACTERÍSTICAS FÍSICAS (PROCESO FOTOGRÁFICO)	ESTADO DE CONSERVACIÓN	NOTAS	CAJA
IA-762	“Carro de la Confederación de Cámaras Industriales”	18 septiembre 1921	1 placa estereoscópica de vidrio, 10.6 x 4.3 cm.	Carro alegórico que al frente tiene una estatua de la Victoria de Samotracia. Conmemoración de la Independencia. Ciudad de México.	Plata gelatina sobre vidrio por revelado químico con posible barniz. Imagen en positivo. Virada al sepia.	Desportillada, rayada	Nota del autor: 1207 (A) Clasificación anterior por sobre: IA-S57-762	6
IA-763	Espectadores en el desfile de carros alegóricos			Personas observando el desfile de carros. Conmemoración de la Independencia. Ciudad de México.		Desportillada, espejo de plata, manchada	Nota del autor: 1208 Clasificación anterior por sobre: IA-S57-763	
IA-764	“Charola michoacana. Carro de los niños Pani, Osorio y Braniff”			Carro alegórico con niños. En la parte posterior tiene un calendario Azteca. Conmemoración de la Independencia. Ciudad de México.		Rayada	Nota del autor: 1209 Clasificación anterior por sobre: IA-S57-764	
IA-765	“Carro de Hernández Hnos.”			Carro adornado con flores dice: “Hernández Hnos.” Conmemoración de la Independencia. Ciudad de México.		Desportillada, desprendimiento de emulsión	Nota del autor: 1210 Clasificación anterior por sobre: IA-S57-765	
IA-766	“Coche de las niñas Martínez. ‘Los Canarios’”			Carreta tirada por un caballo y adornada con flores. Conmemoración de la Independencia. Ciudad de México.		Desportillada, burbujas de aire en el barniz, rayada	Nota del autor: 1211 Clasificación anterior por sobre: IA-S57-766	
IA-767	“Coche particular”			Carro particular adornado con flores. Conmemoración de la Independencia. Ciudad de México.		Desportillada, rayada	Nota del autor: 1212 (A) Clasificación anterior por sobre: IA-S57-767	

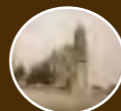

COLECCIÓN DE VISTAS ESTEREOSCÓPICAS
IGNACIO AVILÉS

CLASIFICACIÓN	TÍTULO	FECHA	VOLUMEN / SOPORTE / FORMATO	ALCANCE Y CONTENIDO	CARACTERÍSTICAS FÍSICAS (PROCESO FOTOGRÁFICO)	ESTADO DE CONSERVACIÓN	NOTAS	CAJA
IA-768	“Coche particular”	18 septiembre 1921	1 placa estereoscópica de vidrio, 10.6 x 4.3 cm.	Carreta conducida por mujeres y tirada por un caballo blanco. Conmemoración de la Independencia. Ciudad de México.	Plata gelatina sobre vidrio por revelado químico con posible barniz. Imagen en positivo. Virada al sepia.	Desportillada, rayada	Nota del autor: 1213 Clasificación anterior por sobre: IA-S57-768	6
IA-769	“Un coche particular”			Carreta tirada por caballos blancos. Conmemoración de la Independencia. Ciudad de México.		Desportillada, burbujas de aire en el barniz	Nota del autor: 1214 (A) Clasificación anterior por sobre: IA-S57-769	
IA-770	“Coche particular”			Carros particulares adornados con flores. Conmemoración de la Independencia. Ciudad de México.		Desportillada, rayada	Nota del autor: 1215 (A) Clasificación anterior por sobre: IA-S57-770	
IA-771	“Coches particulares”				Plata gelatina sobre vidrio por revelado químico con posible barniz. Imagen en positivo. Virada al azul.	Desportillada, burbujas de aire en el barniz	Nota del autor: 1216 (A) Clasificación anterior por sobre: IA-S57-771	
IA-772	“Un Fordcito”			Gente observando el desfile de carros particulares. Conmemoración de la Independencia. Ciudad de México.	Plata gelatina sobre vidrio por revelado químico con posible barniz. Imagen en positivo. Virada al sepia.	Desportillada, espejo de plata, rayada	Nota del autor: 1217 (A) Clasificación anterior por sobre: IA-S57-772	
IA-773				Gente observando el desfile de carros particulares. Conmemoración de la Independencia. Ciudad de México.		Manchada, rayada	Nota del autor: 1218 Clasificación anterior por sobre: IA-S57-773	



COLECCIÓN DE VISTAS ESTEREOSCÓPICAS
IGNACIO AVILÉS



CLASIFICACIÓN	TÍTULO	FECHA	VOLUMEN / SOPORTE / FORMATO	ALCANCE Y CONTENIDO	CARACTERÍSTICAS FÍSICAS (PROCESO FOTOGRÁFICO)	ESTADO DE CONSERVACIÓN	NOTAS	CAJA
IA-774	“Las Tribunas”	18 septiembre 1921	1 placa estereoscópica de vidrio, 10.6 x 4.3 cm.	Vista de una tribuna para observar el desfile. Conmemoración de la Independencia. Ciudad de México.	Plata gelatina sobre vidrio por revelado químico con posible barniz. Imagen en positivo. Virada al sepia.	Manchada	Nota del autor: 1220 Clasificación anterior por sobre: IA-S57-774	6
IA-775	“Chapultepec. Crepúsculo”			Atardecer en Chapultepec.	Plata gelatina sobre vidrio por revelado químico con posible barniz. Imagen en positivo. Virada al sepia. Cinta negra.	Rota en tres fragmentos, espejo de plata	Nota del autor: 1222 (A) Clasificación anterior por sobre: IA-S57-775	
IA-776	“Antes de la corrida. Los Marinos”	20 septiembre 1921		Grupo de marinos y demás público en la plaza de toros “La Condesa”.	Plata gelatina sobre vidrio por revelado químico con posible barniz. Imagen en positivo. Virada al sepia.	Desportillada, rayada	Nota del autor: 1223 Clasificación anterior por sobre: IA-S58-776	
IA-777	“Antes de la corrida”			Vista del público asistente a la plaza de toros de “La Condesa”.		Desportillada	Nota del autor: 1224 Clasificación anterior por sobre: IA-S58-777	
IA-778	“Corrida de Toros del Centenario. Los Yucatecos y la Banda del M. Lerdo”			Vista de la Banda de M. Lerdo en el centro de la Plaza de toros de “La Condesa.		Desportillada, rayada	Nota del autor: 1225 Clasificación anterior por sobre: IA-S58-778	
IA-779	“Bailes de los Yucatecos”			Grupo de danza yucateca, banda y mariachis al centro de la Plaza de Toros de “La Condesa”.		Desprendimiento de emulsión	Nota del autor: 1226 (A) Clasificación anterior por sobre: IA-S58-779	



COLECCIÓN DE VISTAS ESTEREOSCÓPICAS
IGNACIO AVILÉS

CLASIFICACIÓN	TÍTULO	FECHA	VOLUMEN / SOPORTE / FORMATO	ALCANCE Y CONTENIDO	CARACTERÍSTICAS FÍSICAS (PROCESO FOTOGRÁFICO)	ESTADO DE CONSERVACIÓN	NOTAS	CAJA
IA-780	“Desfile de los coches de las Reinas”	20 septiembre 1921	1 placa estereoscópica de vidrio, 10.6 x 4.3 cm.	Desfile de carretas con las reinas en la Plaza de Toros de “La Condesa”. Al centro una banda de música y unos hombres bailando.	Plata gelatina sobre vidrio por revelado químico con posible barniz. Imagen en positivo. Virada al sepia.	Desportillada	Nota del autor: 1227 (A) Clasificación anterior por sobre: IA-S58-780	6
IA-781				Desfile de carretas con las reinas en la Plaza de Toros de “La Condesa”.	Plata gelatina sobre vidrio por revelado químico con posible barniz. Imagen en positivo. Virada al azul.		Nota del autor: 1228 (A) Clasificación anterior por sobre: IA-S58-781	
IA-782	“Al llegar el Presidente”			Vista del público asistente a la plaza de toros de “La Condesa” volteando hacia un pasillo esperando la llegada del presidente Álvaro Obregón.	Plata gelatina sobre vidrio por revelado químico con posible barniz. Imagen en positivo. Virada al sepia.		Nota del autor: 1229 (A) Clasificación anterior por sobre: IA-S58-782	
IA-783	“El Presidente”			El presidente Álvaro Obregón en la plaza de toros de “La Condesa”.		Desportillada, manchada	Nota del autor: 1230 Clasificación anterior por sobre: IA-S58-783	
IA-784	“Desfile de la cuadrilla”			Vista del “paseíllo” que anuncia las cuadrillas de la corrida en la Plaza de Toros de “La Condesa”.		Desportillada, rayada	Nota del autor: 1231 (A) Clasificación anterior por sobre: IA-S58-784	
IA-785	“Gaona toreando de capa”			Rodolfo Gaona realizando una surte de capa en el primer tercio, en la plaza de toros de “La Condesa”.		Desportillada	Nota del autor: 1232 (A) Clasificación anterior por sobre: IA-S58-785	

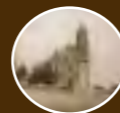

COLECCIÓN DE VISTAS ESTEREOSCÓPICAS
IGNACIO AVILÉS

CLASIFICACIÓN	TÍTULO	FECHA	VOLUMEN / SOPORTE / FORMATO	ALCANCE Y CONTENIDO	CARACTERÍSTICAS FÍSICAS (PROCESO FOTOGRÁFICO)	ESTADO DE CONSERVACIÓN	NOTAS	CAJA
IA-786	“Gaona, poniendo banderillas”	20 sep- tiembre 1921	1 placa estereoscópica de vidrio, 10.6 x 4.3 cm.	Rodolfo Gaona realizando una surte de banderillas en el segundo tercio, en la plaza de toros de “La Condesa”.	Plata gelatina sobre vidrio por revelado químico con posible barniz. Imagen en positivo. Virada al sepia.	Desportillada, espejo de plata	Nota del autor: 1233 (A) Clasificación anterior por sobre: IA-S58-786	6
IA-787	“Un par. Gaona al quite”			Manchada		Nota del autor: 1234 Clasificación anterior por sobre: IA-S58-787		
IA-788	“Gaona esperando el fin del 4° toro”			Desportillada, manchada		Nota del autor: 1235 Clasificación anterior por sobre: IA-S58-788		
IA-789	“El 5° Toro”			Rayada		Nota del autor: 1236 (A) Clasificación anterior por sobre: IA-S58-789		
IA-790	“Gaona con la muleta”			Rayada		Nota del autor: 1237 Clasificación anterior por sobre: IA-S58-790		
IA-791	“Patatero matando”			Rayada		Nota del autor: 1238 (A) Clasificación anterior por sobre: IA-S58-791		
IA-792	“El arrastre del toro muerto”			Desportillada, rayada		Nota del autor: 1239 Clasificación anterior por sobre: IA-S58-792		

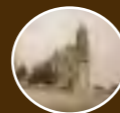

COLECCIÓN DE VISTAS ESTEREOSCÓPICAS
IGNACIO AVILÉS

CLASIFICACIÓN	TÍTULO	FECHA	VOLUMEN / SOPORTE / FORMATO	ALCANCE Y CONTENIDO	CARACTERÍSTICAS FÍSICAS (PROCESO FOTOGRÁFICO)	ESTADO DE CONSERVACIÓN	NOTAS	CAJA
IA-793	“Un aeroplano”	20 septiembre 1921	1 placa estereoscópica de vidrio, 10.6 x 4.3 cm.	Aeroplano volando sobre la Plaza de Toros de “La Condesa”.	Plata gelatina sobre vidrio por revelado químico con posible barniz. Imagen en positivo. Virada al sepia.	Desportillada, rayada	Nota del autor: 1240 Clasificación anterior por sobre: IA-S58-793	6
IA-794	“Tragaluz del Teatro Nacional, roto por una pluma de grúa, de las destinadas a bajar los Pegasos”	21 septiembre 1921		Vista de un tragaluz del Teatro Nacional (hoy Palacio de Bellas Artes) roto por una grúa. Ciudad de México.	Plata gelatina sobre vidrio por revelado químico con posible barniz. Imagen en positivo. Virada al sepia. Cinta negra.	Espejo de plata, manchada	Nota del autor: 1241 Clasificación anterior por sobre: IA-S59-794	
IA-795	“Tragaluz del Teatro Nacional”			Vista del armazón de la cúpula del Teatro Nacional (hoy Palacio de Bellas Artes). Abajo un hombre posando para la fotografía. Ciudad de México.		Desportillada, manchada, rayada	Nota del autor: 1242 Clasificación anterior por sobre: IA-S59-795	
IA-796	“Teatro Nacional. La Cúpula”			Vista de la estructura metálica y pinturas del auditorio del Teatro Nacional (hoy Palacio de Bellas Artes). Ciudad de México.		Desportillada, desprendimiento de emulsión, rayada	Nota del autor: 1243 (A) Clasificación anterior por sobre: IA-S59-796	
IA-797	“Teatro Nacional. Andamiajes para el decorado”	26 septiembre 1921		Portal con motivos florales en el bosque de Chapultepec, ciudad de México.		Espejo de plata, manchada, huella dactilar	Nota del autor: 1244 (A) Clasificación anterior por sobre: IA-S59-797	
IA-798	“Adorno para la Noche Mexicana en Chapultepec”					Manchada, rayada	Nota del autor: 1250 (A) Clasificación anterior por sobre: IA-S60-798	



COLECCIÓN DE VISTAS ESTEREOSCÓPICAS
IGNACIO AVILÉS

CLASIFICACIÓN	TÍTULO	FECHA	VOLUMEN / SOPORTE / FORMATO	ALCANCE Y CONTENIDO	CARACTERÍSTICAS FÍSICAS (PROCESO FOTOGRÁFICO)	ESTADO DE CONSERVACIÓN	NOTAS	CAJA
IA-799	“Los portales durante el desfile”	27 sep- tiembre 1921	1 placa estereoscópica de vidrio, 10.6 x 4.3 cm.	Vista panorámica del Zócalo durante un desfile, ciudad de México.	Plata gelatina sobre vidrio por revelado químico con posible barniz. Imagen en positivo. Virada al sepia.	Manchada, rayada	Nota del autor: 1255 (A) Clasificación anterior por sobre: IA-S60-799	6
IA-800	“Los aeroplanos”			Espectadores en Plaza de la Constitución observando un desfile de aeroplanos, ciudad de México.		Desportillada, espejo de plata	Nota del autor: 1256 (A) Clasificación anterior por sobre: IA-S60-800	
IA-801	“Durante el desfile”			Vista general de Plaza de la Constitución durante un desfile, ciudad de México.		Desprendimiento de emulsión, espejo de plata, huella dactilar	Nota del autor: 1257 (A) Clasificación anterior por sobre: IA-S60-801	
IA-802	“Los Marinos”			Contingente de marinos desfilando en la Plaza de la Constitución, ciudad de México.		Desportillada, espejo de plata	Nota del autor: 1258 Clasificación anterior por sobre: IA-S60-802	
IA-803				Contingente de militares desfilando en la Plaza de la Constitución, ciudad de México.		Espejo de plata, rayada	Nota del autor: 1259 Clasificación anterior por sobre: IA-S60-803	
IA-804	“La Artillería”			Caballería desfilando en la Plaza de la Constitución, ciudad de México.		Manchada	Nota del autor: 1260 (A) Clasificación anterior por sobre: IA-S60-804	
IA-805	“La Caballería”					Desportillada, espejo de plata, manchada	Nota del autor: 1261 (A) Clasificación anterior por sobre: IA-S60-805	

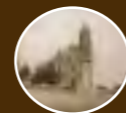

COLECCIÓN DE VISTAS ESTEREOSCÓPICAS
IGNACIO AVILÉS

CLASIFICACIÓN	TÍTULO	FECHA	VOLUMEN / SOPORTE / FORMATO	ALCANCE Y CONTENIDO	CARACTERÍSTICAS FÍSICAS (PROCESO FOTOGRÁFICO)	ESTADO DE CONSERVACIÓN	NOTAS	CAJA
IA-806	“Los Rurales”	27 sep- tiembre 1921	1 placa estereoscópica de vidrio, 10.6 x 4.3 cm.	Contingente a caballo, Plaza de la Constitución, ciudad de México.	Plata gelatina sobre vidrio por revelado químico con posible barniz. Imagen en positivo. Virada al sepia. Cinta negra.	Espejo de plata, rayada	Nota del autor: 1262 Clasificación anterior por sobre: IA-S60-806	6
IA-807	“Los Bomberos”			Desfile en la Plaza de la Constitución, ciudad de México.		Espejo de plata	Nota del autor: 1263 (A) Clasificación anterior por sobre: IA-S60-807	
IA-808	“Los marinos frente al Palacio Nacional”			Desfile frente al Palacio Nacional, ciudad de México.		Espejo de plata, rayada	Nota del autor: 1264 (A) Clasificación anterior por sobre: IA-S60-808	
IA-809	“Después del Desfile”			Gente al terminar el desfile en la Plaza de la Constitución, ciudad de México.		Espejo de plata, manchada, rayada	Nota del autor: 1265 Clasificación anterior por sobre: IA-S60-809	
IA-810	“Al final del desfile”			Gente al terminar el desfile en la Plaza de la Constitución, ciudad de México.		Espejo de plata, manchada, rayada	Nota del autor: 1266 (A) Clasificación anterior por sobre: IA-S60-810	
IA-811	“La Avenida del Cinco de Mayo”			Vista de la avenida 5 de mayo. Al fondo se observa la estructura metálica de la cúpula del Palacio Legislativo (hoy Monumento a la Revolución) y del Teatro Nacional (hoy Palacio de Bellas Artes). Ciudad de México.		Desportillada, espejo de plata, rayada	Nota del autor: 1267 Clasificación anterior por sobre: IA-S60-811	



CLASIFICACIÓN	TÍTULO	FECHA	VOLUMEN / SOPORTE / FORMATO	ALCANCE Y CONTENIDO	CARACTERÍSTICAS FÍSICAS (PROCESO FOTOGRÁFICO)	ESTADO DE CONSERVACIÓN	NOTAS	CAJA
IA-812	“Cúpula de Catedral. El Norte de la ciudad”	27 septiembre 1921	1 placa estereoscópica de vidrio, 10.6 x 4.3 cm.	Detalle de la cúpula con linternilla de la Catedral Metropolitana, ciudad de México.	Plata gelatina sobre vidrio por revelado químico con posible barniz. Imagen en positivo. Virada al sepia.	Desportillada, espejo de plata, rayada	Nota del autor: 1268 (A) Clasificación anterior por sobre: IA-S60-812	6
IA-813	“Desde la torre W de Catedral”			Vista de una sección de la Plaza de la Constitución, tomada desde la torres de la Catedral Metropolitana, ciudad de México.		Desportillada, espejo de plata	Nota del autor: 1269 (A) Clasificación anterior por sobre: IA-S60-813	
IA-814	“Palacio Nacional”	28 septiembre 1921		Vista nocturna del Palacio Nacional iluminado, ciudad de México.	Plata gelatina sobre vidrio por revelado químico con posible barniz. Imagen en positivo. Virada al sepia. Cinta negra.	Espejo de plata	Nota del autor: 1271 (A) Clasificación anterior por sobre: IA-S61-814	
IA-815	“La Puerta central de Palacio”			Puerta central del Palacio Nacional iluminada, ciudad de México		Espejo de plata, rayada	Nota del autor: 1272 Clasificación anterior por sobre: IA-S61-815	
IA-816	“El Palacio Nacional”			Vista del Palacio Nacional, iluminado, ciudad de México.	Plata gelatina sobre vidrio por revelado químico con posible barniz. Imagen en positivo. Virada al azul. Cinta negra.	Huella dactilar	Nota del autor: 1273 Clasificación anterior por sobre: IA-S61-816	
IA-817	“La catedral”			Vista de la Catedral Metropolitana, iluminada. Ciudad de México.	Plata gelatina sobre vidrio por revelado químico con posible barniz. Imagen en positivo. Virada al azul.	Rayada	Nota del autor: 1274 (A) Clasificación anterior por sobre: IA-S61-817	

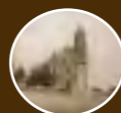

COLECCIÓN DE VISTAS ESTEREOSCÓPICAS
IGNACIO AVILÉS

CLASIFICACIÓN	TÍTULO	FECHA	VOLUMEN / SOPORTE / FORMATO	ALCANCE Y CONTENIDO	CARACTERÍSTICAS FÍSICAS (PROCESO FOTOGRÁFICO)	ESTADO DE CONSERVACIÓN	NOTAS	CAJA	
IA-818	“La Catedral”	28 sep- tiembre 1921	1 placa estereoscópica de vidrio, 10.6 x 4.3 cm.	Vista de la Catedral Metropolitana y el Sagrario iluminados. Ciudad de México.	Plata gelatina sobre vidrio por revelado químico con posible barniz. Imagen en positivo. Virada al sepia. Cinta negra.	Espejo de plata, rayada	Nota del autor: 1275 Clasificación anterior por sobre: IA-S61-818	6	
IA-819	“Avenida del Cinco de Mayo”			Vista del campanario de la Catedral Metropolitana tomada desde la avenida 5 de mayo. Ciudad de México.			Nota del autor: 1276 Clasificación anterior por sobre: IA-S61-819		
IA-820	“Avenida de San Francisco”			Avenida de San Francisco por la noche (hoy avenida Francisco I. Madero). Ciudad de México.			Nota del autor: 1277 (A) Clasificación anterior por sobre: IA-S61-820		
IA-821	“Secretaría de Comunicaciones”	30 sep- tiembre 1921		Fachada de la Secretaría de Comunicaciones y Obras Públicas iluminada (hoy MUNAL).		Espejo de plata, restos de adhesivo	Nota del autor: 1278 (A) Clasificación anterior por sobre: IA-S61-821		
IA-822	“La Compañía de Luz y Fuerza”			Vista del edificio de la Compañía de Luz y Fuerza iluminado, ciudad de México.			Espejo de plata, rayada		Nota del autor: 1279 (A) Clasificación anterior por sobre: IA-S61-822
IA-823	“El Teatro Nacional”			Vista del Teatro Nacional iluminado (hoy Bellas Artes), Ciudad de México.					Nota del autor: 1280 Clasificación anterior por sobre: IA-S61-823
IA-824				Rayada			Nota del autor: 1281 Clasificación anterior por sobre: IA-S61-824		

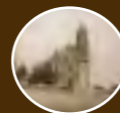

COLECCIÓN DE VISTAS ESTEREOSCÓPICAS
IGNACIO AVILÉS

CLASIFICACIÓN	TÍTULO	FECHA	VOLUMEN / SOPORTE / FORMATO	ALCANCE Y CONTENIDO	CARACTERÍSTICAS FÍSICAS (PROCESO FOTOGRÁFICO)	ESTADO DE CONSERVACIÓN	NOTAS	CAJA
IA-825	“El Teatro Nacional”	28 septiembre 1921	1 placa estereoscópica de vidrio, 10.6 x 4.3 cm.	Vista del Teatro Nacional iluminado (hoy Bellas Artes), ciudad de México.	Plata gelatina sobre vidrio por revelado químico con posible barniz. Imagen en positivo. Virada al sepia. Cinta negra.	Espejo de plata	Nota del autor: 1282 Clasificación anterior por sobre: IA-S61-825	6
IA-826	“Fuente luminosa del Teatro Nacional”			Fuente iluminada en el Teatro Nacional, ciudad de México.	Plata gelatina sobre vidrio por revelado químico con posible barniz. Imagen en positivo. Virada al azul. Cinta negra.	Rayada	Nota del autor: 1283 (A) Clasificación anterior por sobre: IA-S61-826	
IA-827	“Palacio Legislativo”			Cúpula iluminada del Palacio Legislativo (hoy Monumento a la Revolución), ciudad de México.	Plata gelatina sobre vidrio por revelado químico con posible barniz. Imagen en positivo. Virada al sepia. Cinta negra.	Espejo de plata, restos de adhesivo	Nota del autor: 1284 (A) Clasificación anterior por sobre: IA-S61-827	
IA-828	“La Columna de la Independencia”			Vista nocturna de la Columna de la Independencia, ciudad de México.		Espejo de plata, manchada, restos de adhesivo	Nota del autor: 1285 (A) Clasificación anterior por sobre: IA-S61-828	
IA-829	“La Plaza de la Ciudadela”			Vista nocturna de la Plaza de la Ciudadela iluminada. Ciudad de México.		Espejo de plata, manchada	Nota del autor: 1286 (A) Clasificación anterior por sobre: IA-S61-829	
IA-830	“Jardín del Garage Central”			Vista nocturna del Jardín Garage Central, ciudad de México.		Espejo de plata, rayada, manchada	Nota del autor: 1287 Clasificación anterior por sobre: IA-S61-830	



COLECCIÓN DE VISTAS ESTEREOSCÓPICAS
IGNACIO AVILÉS

CLASIFICACIÓN	TÍTULO	FECHA	VOLUMEN / SOPORTE / FORMATO	ALCANCE Y CONTENIDO	CARACTERÍSTICAS FÍSICAS (PROCESO FOTOGRÁFICO)	ESTADO DE CONSERVACIÓN	NOTAS	CAJA
IA-831	“Jardín del Garage Central”	30 septiembre 1921	1 placa estereoscópica de vidrio, 10.6 x 4.3 cm.	Vista nocturna del Jardín Garage Central, ciudad de México.	Plata gelatina sobre vidrio por revelado químico con posible barniz. Imagen en positivo. Virada al sepia. Cinta negra.	Rota en dos fragmentos, con un faltante y una parte sostenida por la cinta negra, espejo de plata, manchada, restos de adhesivo	Nota del autor: 1288 Clasificación anterior por sobre: IA-S61-831	6
IA-832	“El embarcadero del Salitre”	24 septiembre 1921		Embarcadero del Salitre, Xochimilco.	Plata gelatina sobre vidrio por revelado químico con posible barniz. Imagen en positivo. Virada al sepia.	Rayada	Nota del autor: 1289 (A) Clasificación anterior por sobre: IA-S62-832	
IA-833				Embarcadero del Salitre. Se distingue un letrero con las siglas “SCOP”, Xochimilco.		Espejo de plata, rayada	Nota del autor: 1290 (A) Clasificación anterior por sobre: IA-S62-833	
IA-834	“Funcionarios y Empleados de la Sría. de Comunicaciones, en Xochimilco”	Grupo de funcionarios de la Secretaría de Comunicaciones posando para la fotografía, Xochimilco.		Desportillada, manchada, rayada		Nota del autor: 1291 (A) Clasificación anterior por sobre: IA-S62-834		
IA-835	“Canal en frente del Embarcadero del Salitre”	Vista del canal. En primer plano cuatro hombres. Xochimilco.		Rayada, manchada		Nota del autor: 1292 Clasificación anterior por sobre: IA-S62-835		
IA-836	“Canal 27 de Septiembre”	23 septiembre 1921		Vista de un canal en Xochimilco.		Rota con faltante, desportillada, rayada	Nota del autor: 1293 (A) Clasificación anterior por sobre: IA-S62-836	



COLECCIÓN DE VISTAS ESTEREOSCÓPICAS
IGNACIO AVILÉS

CLASIFICACIÓN	TÍTULO	FECHA	VOLUMEN / SOPORTE / FORMATO	ALCANCE Y CONTENIDO	CARACTERÍSTICAS FÍSICAS (PROCESO FOTOGRÁFICO)	ESTADO DE CONSERVACIÓN	NOTAS	CAJA
IA-837	“El nuevo Embarcadero en Nativitas”	24 septiembre 1921	1 placa estereoscópica de vidrio, 10.6 x 4.3 cm.	Grupo de hombres en el embarcadero de Nativitas, se observa un estandarte, Xochimilco.	Plata gelatina sobre vidrio por revelado químico con posible barniz. Imagen en positivo. Virada al sepia.	Rayada	Nota del autor: 1294 (A) Clasificación anterior por sobre: IA-S62-837	6
IA-838	“En el nuevo embarcadero de Nativitas”			Seis hombres vestidos de traje y sombrero posando para la fotografía en el embarcadero de Nativitas, Xochimilco.		Espejo de plata, rayada	Nota del autor: 1295 (A) Clasificación anterior por sobre: IA-S62-838	
IA-839	“Ings. Sandoval, Quintanilla, Felgueres y Asiain”			Ingenieros de la Secretaría de Comunicaciones y Obras Públicas en una lancha, Xochimilco.		Rayada	Nota del autor: 1296 Clasificación anterior por sobre: IA-S62-839	
IA-840	“C. C. Srio. de Comunicaciones, Director de Obras Hidráulicas y Director de Edificios y Monumentos”			Rayada		Nota del autor: 1297 Clasificación anterior por sobre: IA-S62-840		
IA-841	“La canoa presidencial”	29 septiembre 1921		Trajinera adornada con flores en el canal de Xochimilco.		Desportillada, espejo de plata, rayada	Nota del autor: 1298 (A) Clasificación anterior por sobre: IA-S62-841	
IA-842	“Las canoas de la Comitiva Oficial”			Trajineras, al fondo se observa un puente. Canal de Xochimilco.		Espejo de plata, manchada	Nota del autor: 1299 (A) Clasificación anterior por sobre: IA-S62-842	



COLECCIÓN DE VISTAS ESTEREOSCÓPICAS
IGNACIO AVILÉS

CLASIFICACIÓN	TÍTULO	FECHA	VOLUMEN / SOPORTE / FORMATO	ALCANCE Y CONTENIDO	CARACTERÍSTICAS FÍSICAS (PROCESO FOTOGRÁFICO)	ESTADO DE CONSERVACIÓN	NOTAS	CAJA
IA-843	“Xochimilco. Canal de Cuemanco”	29 sep- tiembre 1921	1 placa estereoscópica de vidrio, 10.6 x 4.3 cm.	Vista panorámica del canal de Cuemanco, Xochimilco.	Plata gelatina sobre vidrio por revelado químico con posible barniz. Imagen en positivo. Virada al sepia.	Espejo de plata, manchada	Nota del autor: 1301 (A) Clasificación anterior por sobre: IA-S62-843	6
IA-844	“Canal de Cuemanco”			Desportillada, rayada		Nota del autor: 1302 (A) Clasificación anterior por sobre: IA-S62-844		
IA-845	“Canal de Cuemanco. El principio de la comitiva”			Canoas con gente en el canal de Cuemanco, Xochimilco.		Rayada	Nota del autor: 1303 Clasificación anterior por sobre: IA-S62-845	
IA-846	“Guerreros aztecas”			Grupo de personas ataviados con trajes con motivos prehispánicos sobre una canoa en el canal de Cuemanco, Xochimilco.		Espejo de plata, rayada	Nota del autor: 1304 Clasificación anterior por sobre: IA-S62-846	
IA-847	“Canoa”			Canoa con actores vestidos con túnicas y moviendo unas banderolas, Xochimilco		Desportillada	Nota del autor: 1305 Clasificación anterior por sobre: IA-S62-847	
IA-848	“Xochimilco. Canoa ‘alegórica”			Canoa con actores vestidos con túnicas. Xochimilco		Espejo de plata	Nota del autor: 1306 Clasificación anterior por sobre: IA-S62-848	
IA-849	“Desfile en el canal de Cuemanco. Ceremonia de Xochiquetzalli”			Canoas en el canal de Cuemanco, Xochimilco.		Desportillada, manchada	Nota del autor: 1307 Clasificación anterior por sobre: IA-S62-849	



COLECCIÓN DE VISTAS ESTEREOSCÓPICAS
IGNACIO AVILÉS

CLASIFICACIÓN	TÍTULO	FECHA	VOLUMEN / SOPORTE / FORMATO	ALCANCE Y CONTENIDO	CARACTERÍSTICAS FÍSICAS (PROCESO FOTOGRÁFICO)	ESTADO DE CONSERVACIÓN	NOTAS	CAJA
IA-850	“En el canal de Cuemanco”	29 septiembre 1921	1 placa estereoscópica de vidrio, 10.6 x 4.3 cm.	Grupo de mujeres indígenas en una canoa, Cuemanco, Xochimilco.	Plata gelatina sobre vidrio por revelado químico con posible barniz. Imagen en positivo. Virada al sepia.	Manchada, rayada	Nota del autor: 1308 (A) Clasificación anterior por sobre: IA-S62-850	6
IA-851	“Una Yucateca”			Mujer con vestido típico yucateco en una canoa, Cuemanco, Xochimilco.		Desportillada	Nota del autor: 1309 (A) Clasificación anterior por sobre: IA-S62-851	
IA-852	“Los danzantes”			Hombres en una trajinera. Cuemanco, Xochimilco.		Espejo de plata, manchada, rayada	Nota del autor: 1310 (A) Clasificación anterior por sobre: IA-S62-852	
IA-853	“Xochimilco, La Reina de las Flores”			Trajinera con la Reina de la Flores, acompañada de damas. Xochimilco.		Desportillada, rayada	Nota del autor: 1311 Clasificación anterior por sobre: IA-S62-853	
IA-854	“Canoa de la Reina de las Flores”					Manchada	Nota del autor: 1312 (A) Clasificación anterior por sobre: IA-S63-854	
IA-855	“La Columna de la Independencia”			Canoa alegórica con la columna de la Independencia elaborada con flores, canal de Xochimilco.		Rayada	Nota del autor: 1313 (A) Clasificación anterior por sobre: IA-S63-855	
IA-856						Manchada, rayada	Nota del autor: 1314 Clasificación anterior por sobre: IA-S63-856	

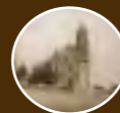

COLECCIÓN DE VISTAS ESTEREOSCÓPICAS
IGNACIO AVILÉS

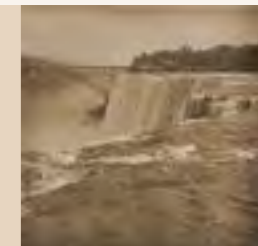

CLASIFICACIÓN	TÍTULO	FECHA	VOLUMEN / SOPORTE / FORMATO	ALCANCE Y CONTENIDO	CARACTERÍSTICAS FÍSICAS (PROCESO FOTOGRÁFICO)	ESTADO DE CONSERVACIÓN	NOTAS	CAJA
IA-857	“Xochimilco. Dos canoas enfloradas”	29 septiembre 1921	1 placa estereoscópica de vidrio, 10.6 x 4.3 cm.	Canoas decoradas, una con la columna de la Independencia. Xochimilco.	Plata gelatina sobre vidrio por revelado químico con posible barniz. Imagen en positivo. Virada al sepia.	Rayada	Nota del autor: 1315 (A) Clasificación anterior por sobre: IA-S63-857	6
IA-858	“Un pato”			Canoa alegórica con figura de pato. Xochimilco		Desportillada, rayada	Nota del autor: 1316 Clasificación anterior por sobre: IA-S63-858	
IA-859	“Una canoa adornada con flores”					Espejo de plata, rayada	Nota del autor: 1317 (A) Clasificación anterior por sobre: IA-S63-859	
IA-860	“Un hidropilano”			Diversas canoas navegando por el canal de Xochimilco, entre ellas una en forma de pato.		Desportillada, desprendimiento de emulsión, rayada	Nota del autor: 1318 Clasificación anterior por sobre: IA-S63-860	
IA-861	“Una locomotora”			Canoa en forma de Locomotora, hecha con flores en el canal de Xochimilco.		Desportillada, espejo de plata, rayada	Nota del autor: 1319 Clasificación anterior por sobre: IA-S63-861	
IA-862	“Canal de Cuemanco. ‘Una Platea’”			Hombre en canoa y gente sentada a la orilla del canal de Cuemanco.		Desportillada, rayada	Nota del autor: 1320 Clasificación anterior por sobre: IA-S63-862	
IA-863	“Una espectadora del Desfile en Cuemanco”			Una dama con sombrero acompañada de dos hombres en una canoa.		Desportillada, manchada, rayada	Nota del autor: 1321 (A) Clasificación anterior por sobre: IA-S63-863	



COLECCIÓN DE VISTAS ESTEREOSCÓPICAS
IGNACIO AVILÉS

CLASIFICACIÓN	TÍTULO	FECHA	VOLUMEN / SOPORTE / FORMATO	ALCANCE Y CONTENIDO	CARACTERÍSTICAS FÍSICAS (PROCESO FOTOGRÁFICO)	ESTADO DE CONSERVACIÓN	NOTAS	CAJA
IA-864	“Embarcadero del Salitre”	29 septiembre 1921	1 placa estereoscópica de vidrio, 10.6 x 4.3 cm.	Vista del embarcadero del “Salitre”, tomada desde el canal de Xochimilco.	Plata gelatina sobre vidrio por revelado químico con posible barniz. Imagen en positivo. Virada al sepia.	Manchada, rayada	Nota del autor: 1322 (A) Clasificación anterior por sobre: IA-S63-864	6
IA-865	“Nativitas. El Canal Nacional”			Vista panorámica del canal de Xochimilco.		Desportillada, manchada, rayada	Nota del autor: 1323 (A) Clasificación anterior por sobre: IA-S63-865	
IA-866	“Nativitas. Xochimilco Inn”			Vista del embarcadero de Nativitas. Al fondo se observa el restaurante Xochimilco Inn.		Espejo de plata, manchada, rayada	Nota del autor: 1324 (A) Clasificación anterior por sobre: IA-S63-866	
IA-867	“En Xochimilco Inn”			Dos hombres columpiándose a orillas del canal de Xochimilco.		Manchada, rayada	Nota del autor: 1325 (A) Clasificación anterior por sobre: IA-S63-867	
IA-868	“Dn. Gonzalo en el columpio”			Un hombre columpiándose a orillas del canal de Xochimilco.		Espejo de plata, manchada, rayada	Nota del autor: 1326 Clasificación anterior por sobre: IA-S63-868	
IA-869	“Embarcadero de Nativitas”			Celebración en el embarcadero de Nativitas. Se observan adornos con símbolos patrios. Xochimilco.		Desportillada, manchada, rayada	Nota del autor: 1327 (A) Clasificación anterior por sobre: IA-S63-869	
IA-870	“Nativitas”			Lancha transportando gente. Al fondo se ve un grupo de indígenas esperando la embarcación. Xochimilco.		Nota del autor: 1328 Clasificación anterior por sobre: IA-S63-870		

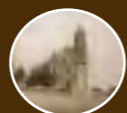

COLECCIÓN DE VISTAS ESTEREOSCÓPICAS
IGNACIO AVILÉS

CLASIFICACIÓN	TÍTULO	FECHA	VOLUMEN / SOPORTE / FORMATO	ALCANCE Y CONTENIDO	CARACTERÍSTICAS FÍSICAS (PROCESO FOTOGRÁFICO)	ESTADO DE CONSERVACIÓN	NOTAS	CAJA
IA-871	“En Xochimilco”	29 sep- tiembre 1921	1 placa estereoscópica de vidrio, 10.6 x 4.3 cm.	Mujer en canoa transportando verduras en el canal de Xochimilco.	Plata gelatina sobre vidrio por revelado químico con posible barniz. Imagen en positivo. Virada al sepia.	Desportillada, rayada	Nota del autor: 1329 Clasificación anterior por sobre: IA-S63-871	6
IA-872	“Vendedores de flores”			Pareja en canoa transportando plantas a través del canal de Xochimilco.		Rayada	Nota del autor: 1330 (A) Clasificación anterior por sobre: IA-S63-872	
IA-873	“Xochimilco. Vendedores de flores”			Pareja con niño en canoa transportando plantas a través del canal de Xochimilco.		Desportillada, desprendimiento de emulsión, rayada	Nota del autor: 1331 (A) Clasificación anterior por sobre: IA-S63-873	
IA-874	“El Circo Fernandi”	7 octubre 1921		Hombres realizando acrobacias al aire libre.	Plata gelatina sobre vidrio por revelado químico con posible barniz. Imagen en positivo. Virada al azul.	Rayada, huella dactilar	Nota del autor: 1332 Clasificación anterior por sobre: IA-S64-874	7
IA-875				Hombres y mujeres realizando acrobacias al aire libre.	Plata gelatina sobre vidrio por revelado químico con posible barniz. Imagen en positivo. Virada al sepia.	Manchada, rayada	Nota del autor: 1333 Clasificación anterior por sobre: IA-S64-875	
IA-876	“El circo en el Aeródromo”			Tres hombres y dos mujeres realizando acrobacias al aire libre.			Nota del autor: 1334 Clasificación anterior por sobre: IA-S64-876	
IA-877	“Antes de los vuelos”			Vista de dos aeroplanos.		Desportillada, espejo de plata, manchada, rayada	Nota del autor: 1335 Clasificación anterior por sobre: IA-S64-877	



COLECCIÓN DE VISTAS ESTEREOSCÓPICAS
IGNACIO AVILÉS

CLASIFICACIÓN	TÍTULO	FECHA	VOLUMEN / SOPORTE / FORMATO	ALCANCE Y CONTENIDO	CARACTERÍSTICAS FÍSICAS (PROCESO FOTOGRÁFICO)	ESTADO DE CONSERVACIÓN	NOTAS	CAJA
IA-878	“Un Lincoln Standard”	7 octubre 1921	1 placa estereoscópica de vidrio, 10.6 x 4.3 cm.	Un aeroplano en la pista de aterrizaje, un hombre recostado en el pasto observándolo.	Plata gelatina sobre vidrio por revelado químico con posible barniz. Imagen en positivo. Virada al sepia.	Desportillada	Nota del autor: 1336 Clasificación anterior por sobre: IA-S64-878	7
IA-879	“Arranque”			Un aeroplano iniciando el vuelo.		Desportillada, rayada	Nota del autor: 1337 Clasificación anterior por sobre: IA-S64-879	
IA-880	“Un vuelo en hélice”	Un aeroplano haciendo demostraciones aéreas.		Espejo de plata, huella dactilar		Nota del autor: 1338 Clasificación anterior por sobre: IA-S64-880		
IA-881	“Un vuelo a pelo de tierra”	Un aeroplano a nivel del suelo frente a un grupo de espectadores.		Desportillada, manchada		Nota del autor: 1339 (A) Clasificación anterior por sobre: IA-S64-881		
IA-882	“Un viraje en plano vertical”	16 octubre 1921		Un aeroplano haciendo demostraciones aéreas.		Desportillada, rayada	Nota del autor: 1340 Clasificación anterior por sobre: IA-S64-882	
IA-883	“Un ‘clavado’”			Un aeroplano en picada. Abajo, un grupo de espectadores.		Espejo de plata, huella dactilar	Nota del autor: 1341 (A) Clasificación anterior por sobre: IA-S64-883	
IA-884	“El circo aéreo”			Un aeroplano realizando acrobacias.		Espejo de plata, huella dactilar	Nota del autor: 1342 Clasificación anterior por sobre: IA-S64-884	



COLECCIÓN DE VISTAS ESTEREOSCÓPICAS
IGNACIO AVILÉS

CLASIFICACIÓN	TÍTULO	FECHA	VOLUMEN / SOPORTE / FORMATO	ALCANCE Y CONTENIDO	CARACTERÍSTICAS FÍSICAS (PROCESO FOTOGRÁFICO)	ESTADO DE CONSERVACIÓN	NOTAS	CAJA
IA-885	“Entre las nubes”	16 octubre 1921	1 placa estereoscópica de vidrio, 10.6 x 4.3 cm.	Aeroplano volando. Un hombre parado sobre una de sus alas.	Plata gelatina sobre vidrio por revelado químico con posible barniz. Imagen en positivo. Virada al azul.	Manchada, huella dactilar	Nota del autor: 1343 (A) Clasificación anterior por sobre: IA-S65-885	7
IA-886	“Un vuelo a pelo de tierra”			Un aeroplano haciendo maniobras con un hombre sentado arriba de él frente a un grupo de espectadores.	Plata gelatina sobre vidrio por revelado químico con posible barniz. Imagen en positivo. Virada al sepia.	Desportillada, rayada	Nota del autor: 1344 Clasificación anterior por sobre: IA-S65-886	
IA-887	“El Circo Aéreo”			Manchada		Nota del autor: 1345 Clasificación anterior por sobre: IA-S65-887		
IA-888	“Aterrizando”			Un aeroplano haciendo maniobras de aterrizaje frente a un grupo de espectadores.		Desportillada, rayada	Nota del autor: 1346 (A) Clasificación anterior por sobre: IA-S64-888	
IA-889	“La Concurrencia”			Rayada	Nota del autor: 1347 Clasificación anterior por sobre: IA-S64-889			
IA-890				Desportillada, rayada	Nota del autor: 1348 Clasificación anterior por sobre: IA-S64-890			
IA-891				Rayada, huella dactilar	Nota del autor: 1349 Clasificación anterior por sobre: IA-S64-891			



COLECCIÓN DE VISTAS ESTEREOSCÓPICAS
IGNACIO AVILÉS

CLASIFICACIÓN	TÍTULO	FECHA	VOLUMEN / SOPORTE / FORMATO	ALCANCE Y CONTENIDO	CARACTERÍSTICAS FÍSICAS (PROCESO FOTOGRÁFICO)	ESTADO DE CONSERVACIÓN	NOTAS	CAJA	
IA-892	“Las tribunas”	16 octubre 1921	1 placa estereoscópica de vidrio, 10.6 x 4.3 cm.	Espectadores desalojando las tribunas.	Plata gelatina sobre vidrio por revelado químico con posible barniz. Imagen en positivo. Virada al sepia.	Desportillada, espejo de plata, manchada, rayada	Nota del autor: 1350 Clasificación anterior por sobre: IA-S64-892	7	
IA-893	“Después de los vuelos”			Grupo de señoras con sombrillas caminando.		Desportillada, espejo de plata, huella dactilar, rayada	Nota del autor: 1351 Clasificación anterior por sobre: IA-S64-893		
IA-894				Desportillada, espejo de plata		Nota del autor: 1352 Clasificación anterior por sobre: IA-S64-894			
IA-895	“Chapultepec. Fiesta escolar”	23 octubre 1921		Concierto escolar al aire libre. Chapultepec.			Desportillada, rayada		Nota del autor: 1353 (A) Clasificación anterior por sobre: IA-S65-895
IA-896	“Las Yucatecas”			Grupo de bailarinas caracterizadas como tehuanas. Chapultepec.			Desportillada, espejo de plata, rayada		Nota del autor: 1355 (A) Clasificación anterior por sobre: IA-S65-896
IA-897	“Fanny Anitúa cantando en Chapultepec”			Fanny Anitúa cantando acompañada de un grupo de mujeres caracterizadas como tehuanas. Chapultepec.					Nota del autor: 1354 Clasificación anterior por sobre: IA-S65-897
IA-898	“Gimnasia, por los alumnos del Colegio Mexicano”			Grupo de niños realizando una tabla gimnástica. Chapultepec.			Espejo de plata, rayada		Nota del autor: 1356 Clasificación anterior por sobre: IA-S65-898



COLECCIÓN DE VISTAS ESTEREOSCÓPICAS
IGNACIO AVILÉS

CLASIFICACIÓN	TÍTULO	FECHA	VOLUMEN / SOPORTE / FORMATO	ALCANCE Y CONTENIDO	CARACTERÍSTICAS FÍSICAS (PROCESO FOTOGRÁFICO)	ESTADO DE CONSERVACIÓN	NOTAS	CAJA
IA-899	“Las Derechas”	29 octubre 1921	1 placa estereoscópica de vidrio, 10.6 x 4.3 cm.	Hombres sentados en una mesa de banquete; vista de la mesa del lado derecho.	Plata gelatina sobre vidrio por revelado químico con posible barniz. Imagen en positivo. Virada al sepia. Cinta negra.	Espejo de plata, rayada	Nota del autor: (A) Clasificación anterior por sobre: IA-S65-899	7
IA-900	“Las Izquierdas”			Hombres sentados en una mesa de banquete; vista de la mesa del lado izquierdo.		Rota con faltante, rayada	Nota del autor: (A) Clasificación anterior por sobre: IA-S65-900	
IA-901	“La Mesa”			Hombres sentados en una mesa de banquete.		Desportillada, espejo de plata	Nota del autor: (A) Clasificación anterior por sobre: IA-S65-901	
IA-902	“En la Reposadera del Molino del Rey”			Grupo de hombres posando para la foto.		Espejo de plata, rayada	Nota del autor: (A) Clasificación anterior por sobre: IA-S65-902	
IA-903				Grupo de hombres posando para la fotografía frente a una fuente.		Espejo de plata, restos de adhesivo	Nota del autor: (A) Clasificación anterior por sobre: IA-S65-903	
IA-904						Espejo de plata, rayada	Nota del autor: (A) Clasificación anterior por sobre: IA-S65-904	
IA-905				“D. Alberto Barocio y D. Joaquín Romero”		Dos hombres posando para la fotografía.	Espejo de plata, rayada	



COLECCIÓN DE VISTAS ESTEREOSCÓPICAS
IGNACIO AVILÉS

CLASIFICACIÓN	TÍTULO	FECHA	VOLUMEN / SOPORTE / FORMATO	ALCANCE Y CONTENIDO	CARACTERÍSTICAS FÍSICAS (PROCESO FOTOGRÁFICO)	ESTADO DE CONSERVACIÓN	NOTAS	CAJA
IA-906	“La Fábrica de Artificios en Belem”	2 noviem- bre 1921	1 placa estereoscópica de vidrio, 10.6 x 4.3 cm.	Vista de los Talleres de Artificios. Belem.	Plata gelatina sobre vidrio por revelado químico con posible barniz. Imagen en positivo. Virada al sepia.	Espejo de plata	Nota del autor: 1364 (A) Clasificación anterior por sobre: IA-S66-906	7
IA-907	“Un tajo en Belem”			Un puente sobre las vías del tranvía eléctrico. Belem.			Nota del autor: 1365 (A) Clasificación anterior por sobre: IA-S66-907	
IA-908	“En Belem”			Grupo de hombres y mujeres posando para la fotografía. Belem.		Desportillada, rayada	Nota del autor: 1366 Clasificación anterior por sobre: IA-S66-908	
IA-909	“El Baile”			Cuatro parejas bailando, entre ellas, Ignacio Avilés y una dama. Belem.		Desportillada	Nota del autor: 1367 Clasificación anterior por sobre: IA-S66-909	
IA-910	“En Belem”			Un grupo de hombres y mujeres posando a la entrada de una cueva. Se ve un letrero que dice: “Explosivos”. Belem.		Desportillada, rayada	Nota del autor: 1369 (A) Clasificación anterior por sobre: IA-S66-910	
IA-911	“En Belem de las Flores”			Un grupo de hombres y mujeres posando para la fotografía. Belem.		Manchada	Nota del autor: 1370 (A) Clasificación anterior por sobre: IA-S66-911	
IA-912				Un grupo de personas posando para la fotografía. Belem.		Espejo de plata	Nota del autor: 1371 (A) Clasificación anterior por sobre: IA-S66-912	

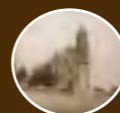

COLECCIÓN DE VISTAS ESTEREOSCÓPICAS
IGNACIO AVILÉS

CLASIFICACIÓN	TÍTULO	FECHA	VOLUMEN / SOPORTE / FORMATO	ALCANCE Y CONTENIDO	CARACTERÍSTICAS FÍSICAS (PROCESO FOTOGRÁFICO)	ESTADO DE CONSERVACIÓN	NOTAS	CAJA
IA-913	“Lic. Manuel Pámanes en Belem”	2 noviembre 1921	1 placa estereoscópica de vidrio, 10.6 x 4.3 cm.	El Licenciado Manuel Pámanes posando para la fotografía. Belem.	Plata gelatina sobre vidrio por revelado químico con posible barniz. Imagen en positivo. Virada al sepia.	Desportillada, espejo de plata, manchada	Nota del autor: 1372 (A) Clasificación anterior por sobre: IA-S66-913	7
IA-914	Vías	Ca. 1920		Vista de las vías del tranvía eléctrico.		Desportillada, espejo de plata, manchada, rayada	Clasificación anterior por sobre: IA-S66-914	
IA-915	Caminantes			Gente caminando alrededor de un patio.		Desportillada, manchada, rayada	Clasificación anterior por sobre: IA-S66-915	
IA-916	El bosque			Grupo de personas en medio del bosque.		Desportillada, espejo de plata	Clasificación anterior por sobre: IA-S66-916	
IA-917	Fotógrafo			Hombre con equipo fotográfico a la orilla de una barranca.		Desprendimiento de emulsión, espejo de plata	Clasificación anterior por sobre: IA-S66-917	
IA-918	El bosque			Grupo de personas posando en el bosque.		Clasificación anterior por sobre: IA-S66-918		
IA-919	“Un Farman. (550 HP)”			10 noviembre 1921		Vista de un aeroplano.	Espejo de plata, rayada	
IA-920	“El piloto Rojas y los compañeros de ascensión”	Grupo de personas posando para la fotografía en frente de un aeroplano, entre ellos el piloto Rojas.				Desportillada, manchada	Nota del autor: 1372 Clasificación anterior por sobre: IA-S67-920	



COLECCIÓN DE VISTAS ESTEREOSCÓPICAS
IGNACIO AVILÉS

CLASIFICACIÓN	TÍTULO	FECHA	VOLUMEN / SOPORTE / FORMATO	ALCANCE Y CONTENIDO	CARACTERÍSTICAS FÍSICAS (PROCESO FOTOGRÁFICO)	ESTADO DE CONSERVACIÓN	NOTAS	CAJA
IA-921	“La Ciudad desde Valbuena”	10 noviem- bre 1921	1 placa estereoscópica de vidrio, 10.6 x 4.3 cm.	Vista de la ciudad de México. Balbuena.	Plata gelatina sobre vidrio por revelado químico con posible barniz. Imagen en positivo. Virada al sepia. Cinta negra.	Espejo de plata, manchada, rayada	Nota del autor: 1375 Clasificación anterior por sobre: IA-S67-921	7
IA-922	“La Penitenciaría”			Vista aérea de la Penitenciaría de Lecumberri.		Espejo de plata	Nota del autor: 1376 (A) Clasificación anterior por sobre: IA-S67-922	
IA-923	“México”			Vista aérea de la ciudad de México. Al centro se observa la Catedral Metropolitana.		Espejo de plata, manchada	Nota del autor: 1377 (A) Clasificación anterior por sobre: IA-S67-923	
IA-924	“México desde un Farman. (A 450 metros)”			Vista aérea de la ciudad de México. Se observan el Palacio de Bellas Artes y la Alameda Central.		Espejo de plata, rayada, huella dactilar	Nota del autor: 1378 (A) Clasificación anterior por sobre: IA-S67-924	
IA-925	“Parte NW de la Ciudad de México”			Dos personas girando la hélice de un aeroplano para echarlo a andar.		Rayada	Nota del autor: 1379 (A) Clasificación anterior por sobre: IA-S67-925	
IA-926	“Un Avro”			Tres hombres a bordo de una motoneta de dos plazas transitando por un camino de terracería. Toluca.		Desportillada, espejo de plata, rayada	Nota del autor: 1380 Clasificación anterior por sobre: IA-S67-926	
IA-927	“En el camino de Toluca”					Espejo de plata, rayada	Nota del autor: 1394 (A) Clasificación anterior por sobre: IA-S68-927	

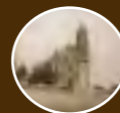

COLECCIÓN DE VISTAS ESTEREOSCÓPICAS
IGNACIO AVILÉS

CLASIFICACIÓN	TÍTULO	FECHA	VOLUMEN / SOPORTE / FORMATO	ALCANCE Y CONTENIDO	CARACTERÍSTICAS FÍSICAS (PROCESO FOTOGRÁFICO)	ESTADO DE CONSERVACIÓN	NOTAS	CAJA
IA-928	"Carreras de Tacubaya a La Cima"	4 diciem- bre 1921	1 placa estereoscópica de vidrio, 10.6 x 4.3 cm.	Automóvil participando en una carrera de autos. En primer plano se observa a un hombre tomando una fotografía. Tacubaya.	Plata gelatina sobre vidrio por revelado químico con posible barniz. Imagen en positivo. Virada al sepia. Cinta negra.	Rota en dos fragmentos, espejo de plata, restos de adhesivo	Nota del autor: 1395 (A) Clasificación anterior por sobre: IA-S68-928	7
IA-929				Automóvil participando en una carrera de autos. Tacubaya.		Desportillada, manchada, restos de adhesivo	Nota del autor: 1396 Clasificación anterior por sobre: IA-S68-929	
IA-930	"La Fábrica de Belem"			Vista panorámica de la fábrica de Belem. En primer plano, un fotógrafo.		Restos de adhesivo	Nota del autor: 1397 (A) Clasificación anterior por sobre: IA-S68-930	
IA-931				Vista panorámica de la fábrica de Belem. En primer plano se ven unos chivos.		Rayada, restos de adhesivo	Nota del autor: 1398 (A) Clasificación anterior por sobre: IA-S68-931	
IA-932	"Santa Fe"			Vista frontal de la Parroquia de la Asunción de María en Santa Fe.		Espejo de plata, manchada, rayada	Nota del autor: 1399 (A) Clasificación anterior por sobre: IA-S68-932	
IA-933	"Santa Fe. La Fábrica de Explosivos"			Vista de la fábrica de explosivos de Santa Fe a través del vano de una puerta.			Nota del autor: 1400 (A) Clasificación anterior por sobre: IA-S68-933	
IA-934	"Santa Fe. Las Elecciones"			Grupo de hombres afuera de una casilla electoral. Santa Fe.			Espejo de plata, rayada	

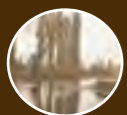

COLECCIÓN DE VISTAS ESTEREOSCÓPICAS
IGNACIO AVILÉS

CLASIFICACIÓN	TÍTULO	FECHA	VOLUMEN / SOPORTE / FORMATO	ALCANCE Y CONTENIDO	CARACTERÍSTICAS FÍSICAS (PROCESO FOTOGRÁFICO)	ESTADO DE CONSERVACIÓN	NOTAS	CAJA
IA-935	“Santa Fe. Un aguador”	4 diciem- bre 1921	1 placa estereoscópica de vidrio, 10.6 x 4.3 cm.	Hombre llenando un cubo con agua en una toma de agua. Santa Fe.	Plata gelatina sobre vidrio por revelado químico con posible barniz. Imagen en positivo. Virada al sepia. Cinta negra.	Desportillada, manchada	Nota del autor: 1402 (A) Clasificación anterior por sobre: IA-S68-935	7
IA-936	“Santa Fe”			Paisaje en Santa Fe.	Plata gelatina sobre vidrio por revelado químico con posible barniz. Imagen en positivo. Virada al sepia.	Desportillada, espejo de plata, rayada	Nota del autor: 1403 (A) Clasificación anterior por sobre: IA-S68-936	
IA-937	“Camino de Cacahuamilpa a Puente de Ixtla”	18 diciem- bre 1921		Ganado pastando en el camino de Cacahuamilpa a Puente de Ixtla.	Plata gelatina sobre vidrio por revelado químico con posible barniz. Imagen en positivo. Virada al sepia. Cinta negra.	Desportillada, espejo de plata, manchada, rayada	Nota del autor: 1413 (A) Clasificación anterior por sobre: IA-S69-937	
IA-938	“Camino del Puente de Ixtla a Cacahuamilpa”			Paisaje en el camino de Cacahuamilpa a Puente de Ixtla.	Plata gelatina sobre vidrio por revelado químico con posible barniz. Imagen en positivo. Virada al sepia.	Desportillada, espejo de plata, rayada	Nota del autor: 1414 (A) Clasificación anterior por sobre: IA-S69-938	
IA-939	“Camino a Cacahuamilpa”			Paisaje en el camino de Cacahuamilpa; se observa un río.	Plata gelatina sobre vidrio por revelado químico con posible barniz. Imagen en positivo. Blanco y negro. Cinta negra.	Desprendimiento de emulsión, espejo de plata	Nota del autor: 1415 (A) Clasificación anterior por sobre: IA-S69-939	
IA-940						Desportillada, desprendimiento de emulsión	Nota del autor: 1416 (A) Clasificación anterior por sobre: IA-S69-940	



COLECCIÓN DE VISTAS ESTEREOSCÓPICAS
IGNACIO AVILÉS

CLASIFICACIÓN	TÍTULO	FECHA	VOLUMEN / SOPORTE / FORMATO	ALCANCE Y CONTENIDO	CARACTERÍSTICAS FÍSICAS (PROCESO FOTOGRÁFICO)	ESTADO DE CONSERVACIÓN	NOTAS	CAJA
IA-941	"Camino a Cacahuamilpa"	18 diciem- bre 1921	1 placa estereoscópica de vidrio, 10.6 x 4.3 cm.	Paisaje en el camino de Cacahuamilpa; se observa un río.	Plata gelatina sobre vidrio por revelado químico con posible barniz. Imagen en positivo. Virada al azul. Cinta negra.	Rayada	Nota del autor: 1416 (A) Clasificación anterior por sobre: IA-S69-941	7
IA-942				Vista del camino a Cacahuamilpa.	Plata gelatina sobre vidrio por revelado químico con posible barniz. Imagen en positivo. Virada al sepia.	Desprendimiento de emulsión, espejo de plata, manchada, rayada, abrasión	Nota del autor: 1417 (A) Clasificación anterior por sobre: IA-S69-942	
IA-943	"El camino de Cacahuamilpa a Puente de Ixtla"			Grupo de personas arreglando un automóvil. Cacahuamilpa.	Plata gelatina sobre vidrio por revelado químico con posible barniz. Imagen en positivo. Virada al sepia.	Espejo de plata, rayada	Nota del autor: 1419 Clasificación anterior por sobre: IA-S69-943	
IA-944	"Cacahuamilpa. Explanada frente a las grutas"			Grupo de personas a la entrada de las grutas de Cacahuamilpa.	Plata gelatina sobre vidrio por revelado químico con posible barniz. Imagen en positivo. Virada al sepia. Cinta negra.	Espejo de plata	Nota del autor: 1420 Clasificación anterior por sobre: IA-S69-944	
IA-945	"Cacahuamilpa"			Cuatro mujeres y un hombre posando para la fotografía a la entrada de las grutas de Cacahuamilpa.	Plata gelatina sobre vidrio por revelado químico con posible barniz. Imagen en positivo. Virada al sepia.	Rayada	Nota del autor: 1421 Clasificación anterior por sobre: IA-S69-945	
IA-946				Estacionamiento en las grutas de Cacahuamilpa. En primer plano se observa a un señor vendiendo refrescos.	Plata gelatina sobre vidrio por revelado químico con posible barniz. Imagen en positivo. Virada al sepia. Cinta negra.	Desportillada, espejo de plata, rayada	Nota del autor: 1422 Clasificación anterior por sobre: IA-S69-946	

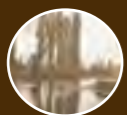

COLECCIÓN DE VISTAS ESTEREOSCÓPICAS
IGNACIO AVILÉS

CLASIFICACIÓN	TÍTULO	FECHA	VOLUMEN / SOPORTE / FORMATO	ALCANCE Y CONTENIDO	CARACTERÍSTICAS FÍSICAS (PROCESO FOTOGRÁFICO)	ESTADO DE CONSERVACIÓN	NOTAS	CAJA
IA-947	“Cacahuamilpa. Las Bocas. Ríos Chontalcuatlán y S. Gerónimo”	18 diciembre 1921	1 placa estereoscópica de vidrio, 10.6 x 4.3 cm.	Entrada a una gruta. Cacahuamilpa.	Plata gelatina sobre vidrio por revelado químico con posible barniz. Imagen en positivo. Virada al sepia. Cinta negra.	Espejo de plata, rayada	Nota del autor: 1423 Clasificación anterior por sobre: IA-S69-947	7
IA-948	“Cacahuamilpa. Desde la Boca de las Grutas”			Vista de una casa desde la boca de las grutas. Cacahuamilpa.	Plata gelatina sobre vidrio por revelado químico con posible barniz. Imagen en positivo. Virada al sepia.	Desportillada, desprendimiento de emulsión, espejo de plata, rayada, abrasión	Nota del autor: 1424 (A) Clasificación anterior por sobre: IA-S69-948	
IA-949	“Desde la Boca de las grutas”			Paisaje con río al fondo. Cacahuamilpa.	Plata gelatina sobre vidrio por revelado químico con posible barniz. Imagen en positivo. Virada al sepia. Cinta negra.	Desportillada, manchada	Nota del autor: 1425 (A) Clasificación anterior por sobre: IA-S69-949	
IA-950	“Cacahuamilpa. Entrada a las grutas”			Vista de la entrada a las grutas de Cacahuamilpa.		Espejo de plata, manchada, rayada	Nota del autor: 1426 Clasificación anterior por sobre: IA-S69-950	
IA-951	“Cacahuamilpa. La Rampa de la Entrada”			Cuatro personas paradas a la entrada de la gruta. Cacahuamilpa.	Plata gelatina sobre vidrio por revelado químico con posible barniz. Imagen en positivo. Virada al sepia. Cinta negra.	Desportillada, espejo de plata, rayada	Nota del autor: 1427 (A) Clasificación anterior por sobre: IA-S69-951	
IA-952	“Cacahuamilpa. Entrada a las grutas. Salón de la Cruz”			Grupo de personas dentro de una gruta. Cacahuamilpa.		Desportillada, espejo de plata, rayada, huella dactilar	Nota del autor: 1428 Clasificación anterior por sobre: IA-S69-952	
IA-953	“El Chivo”			Piedra con forma de chivo dentro de la gruta de Cacahuamilpa.		Espejo de plata, manchada	Nota del autor: 1429 (A) Clasificación anterior por sobre: IA-S69-953	

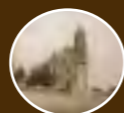

COLECCIÓN DE VISTAS ESTEREOSCÓPICAS
IGNACIO AVILÉS

CLASIFICACIÓN	TÍTULO	FECHA	VOLUMEN / SOPORTE / FORMATO	ALCANCE Y CONTENIDO	CARACTERÍSTICAS FÍSICAS (PROCESO FOTOGRÁFICO)	ESTADO DE CONSERVACIÓN	NOTAS	CAJA
IA-954	“Cacahuamilpa. Las Canastillas”	18 diciem- bre 1921	1 placa estereoscópica de vidrio, 10.6 x 4.3 cm.	Figuras en forma de canastillas formadas con estalactitas. Cacahuamilpa.	Plata gelatina sobre vidrio por revelado químico con posible barniz. Imagen en positivo. Virada al sepia. Cinta negra	Espejo de plata	Nota del autor: 1430 Clasificación anterior por sobre: IA-S69-954	7
IA-955	“Cacahuamilpa. El Águila”			Hombre parado junto a una figura de piedra con forma de cabeza de águila. Cacahuamilpa.	Plata gelatina sobre vidrio por revelado químico con posible barniz. Imagen en positivo. Blanco y negro. Cinta negra.	Manchada, rayada	Nota del autor: 1431 Clasificación anterior por sobre: IA-S69-955	
IA-956	“Cacahuamilpa”			Grupo de personas en el interior de una gruta. Cacahuamilpa.	Plata gelatina sobre vidrio por revelado químico con posible barniz. Imagen en positivo. Virada al sepia. Cinta negra.	Espejo de plata, manchada, rayada, restos de adhesivo	Nota del autor: 1432 Clasificación anterior por sobre: IA-S69-956	
IA-957				Un grupo de personas sentadas en unas escalinatas formadas con piedra en el interior de una gruta. Cacahuamilpa.	Plata gelatina sobre vidrio por revelado químico con posible barniz. Imagen en positivo. Virada al azul.	Desportillada, manchada, rayada	Nota del autor: 1433 Clasificación anterior por sobre: IA-S69-957	
IA-958				“El Monje”	Grupo de personas con antorchas en las manos en el interior de una gruta. Cacahuamilpa.	Plata gelatina sobre vidrio por revelado químico con posible barniz. Imagen en positivo. Virada al sepia.	Espejo de plata, rayada	
IA-959	“Cacahuamilpa. Trono de la Reina”			Interior de una gruta. Cacahuamilpa.	Nota del autor: (A) Clasificación anterior por sobre: IA-S69-959			

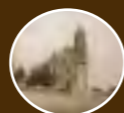

COLECCIÓN DE VISTAS ESTEREOSCÓPICAS
IGNACIO AVILÉS

CLASIFICACIÓN	TÍTULO	FECHA	VOLUMEN / SOPORTE / FORMATO	ALCANCE Y CONTENIDO	CARACTERÍSTICAS FÍSICAS (PROCESO FOTOGRÁFICO)	ESTADO DE CONSERVACIÓN	NOTAS	CAJA
IA-960	“Cacahuamilpa. La Catedral”	Ca. 1921	1 placa estereoscópica de vidrio, 10.6 x 4.3 cm.	Interior de una gruta. Cacahuamilpa.	Plata gelatina sobre vidrio por revelado químico con posible barniz. Imagen en positivo. Virada al sepia. Cinta negra.	Espejo de plata, rayada	Nota del autor: (S. M.) Clasificación anterior por sobre: IA-S69-960	7
IA-961	“Cacahuamilpa. Las Fuentes”				Plata gelatina sobre vidrio por revelado químico con posible barniz. Imagen en positivo. Virada al sepia.	Espejo de plata	Nota del autor: (S. Medina) Clasificación anterior por sobre: IA-S69-961	
IA-962	“Cacahuamilpa. Las Bocas”				Plata gelatina sobre vidrio por revelado químico con posible barniz. Imagen en positivo. Virada al sepia. Cinta negra.	Desportillada, espejo de plata, manchada	Nota del autor: (S. M) Clasificación anterior por sobre: IA-S69-962	
IA-963	“Cacahuamilpa. Las Bocas”	Boca de la gruta. Cacahuamilpa.		Plata gelatina sobre vidrio por revelado químico con posible barniz. Imagen en positivo. Virada al sepia.	Nota del autor: (S. M.) Clasificación anterior por sobre: IA-S69-963			
IA-964	“Puente de Ixtla”	18 diciem- bre 1921		Vista del pueblo de Puente de Ixtla.	Plata gelatina sobre vidrio por revelado químico con posible barniz. Imagen en positivo. Virada al rosa. La imagen conserva tonos grises. Cinta negra.	Espejo de plata, manchada	Nota del autor: 1441 Clasificación anterior por sobre: IA-S70-964	
IA-965	“El río en Puente de Ixtla”			Niños a la orilla del río. Puente de Ixtla.	Plata gelatina sobre vidrio por revelado químico con posible barniz. Imagen en positivo. Virada al violeta.	Manchada, rayada	Nota del autor: 1442 Clasificación anterior por sobre: IA-S70-965	

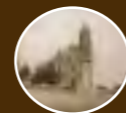

COLECCIÓN DE VISTAS ESTEREOSCÓPICAS
IGNACIO AVILÉS

CLASIFICACIÓN	TÍTULO	FECHA	VOLUMEN / SOPORTE / FORMATO	ALCANCE Y CONTENIDO	CARACTERÍSTICAS FÍSICAS (PROCESO FOTOGRÁFICO)	ESTADO DE CONSERVACIÓN	NOTAS	CAJA
IA-966	“El río en Puente de Ixtla”	18 diciembre 1921	1 placa estereoscópica de vidrio, 10.6 x 4.3 cm.	Vista del río en Puente de Ixtla.	Plata gelatina sobre vidrio por revelado químico con posible barniz. Imagen en positivo. Virada al violeta.	Desportillada, rayada	Nota del autor: 1443 (A) Clasificación anterior por sobre: IA-S70-966	7
IA-967	“Plaza de Tlálpam”	8 enero 1922		Vista de la plaza en el centro de Tlalpan.	Plata gelatina sobre vidrio por revelado químico con posible barniz. Imagen en positivo. Virada al sepia.	Espejo de plata, rayada	Nota del autor: 1450 (A) f/8 1/100 Clasificación anterior por sobre: IA-S71-967	
IA-968	“Camino de Tlálpam a Las Fuentes”			Paisaje arbolado en el camino de Tlalpan a las Fuentes Brotantes.		Nota del autor: 1452 f. 1b. 1/12 Clasificación anterior por sobre: IA-S71-968		
IA-969	“Camino hacia las Fuentes”			Paisaje en el camino de Tlalpan hacia las Fuentes Brotantes.		Manchada	Nota del autor: 1453 f/8. 1/100 Clasificación anterior por sobre: IA-S71-969	
IA-970	“De Tlálpam a las Fuentes”			Dos hombres sentados sobre una roca. Tlalpan.		Nota del autor: 1454 Cunctator. f/8. 1/100 Clasificación anterior por sobre: IA-S71-970		
IA-971				Dos hombres parados junto a un árbol. Tlalpan.		Plata gelatina sobre vidrio por revelado químico con posible barniz. Imagen en positivo. Virada al violeta.	Nota del autor: 1455 Cunctator. f/8. 1/100 Clasificación anterior por sobre: IA-S71-971	

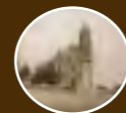

COLECCIÓN DE VISTAS ESTEREOSCÓPICAS
IGNACIO AVILÉS

CLASIFICACIÓN	TÍTULO	FECHA	VOLUMEN / SOPORTE / FORMATO	ALCANCE Y CONTENIDO	CARACTERÍSTICAS FÍSICAS (PROCESO FOTOGRÁFICO)	ESTADO DE CONSERVACIÓN	NOTAS	CAJA	
IA-972	“El Lic. Pámanes”	8 enero 1921	1 placa estereoscópica de vidrio, 10.6 x 4.3 cm.	El licenciado Pámanes parado junto a una roca. Tlalpan.	Plata gelatina sobre vidrio por revelado químico con posible barniz. Imagen en positivo. Virada al sepia.	Desportillada	Nota del autor: 1456 f/8. 1/100 Clasificación anterior por sobre: IA-S71-972	7	
IA-973	“Cerca de la Fuentes”			Paisaje boscoso cerca de las Fuentes Brotantes. Tlalpan.			Espejo de plata, rayada		Nota del autor: 1457 (A) Clasificación anterior por sobre: IA-S71-973
IA-974	“Camino de Tlalpam a las Fuentes”								Nota del autor: 1458 (A) Clasificación anterior por sobre: IA-S71-974
IA-975	“A la orilla de las Fuentes”			Paisaje boscoso. Tlalpan.	Plata gelatina sobre vidrio por revelado químico con posible barniz. Imagen en positivo. Virada al azul.	Desportillada	Nota del autor: 1459 (A) f/8. 1/60 Clasificación anterior por sobre: IA-S71-975		
IA-976	“Las Fuentes Brotantes”			Vista de un lago en medio de un paisaje boscoso. Tlalpan.			Rayada		Nota del autor: 1460 (A) f/8. 1/100 Clasificación anterior por sobre: IA-S71-976
IA-977	“Compuerta en las Fuentes Brotantes”			Vista de una cascada en medio de un paisaje boscoso. Tlalpan.					Desportillada, rayada



COLECCIÓN DE VISTAS ESTEREOSCÓPICAS
IGNACIO AVILÉS

CLASIFICACIÓN	TÍTULO	FECHA	VOLUMEN / SOPORTE / FORMATO	ALCANCE Y CONTENIDO	CARACTERÍSTICAS FÍSICAS (PROCESO FOTOGRÁFICO)	ESTADO DE CONSERVACIÓN	NOTAS	CAJA
IA-978	“El Canal Nacional”	11 enero 1922	1 placa estereoscópica de vidrio, 10.6 x 4.3 cm.	Vista aérea del Canal Nacional.	Plata gelatina sobre vidrio por revelado químico con posible barniz. Imagen en positivo. Virada al sepia.	Espejo de plata	Nota del autor: 1464 (A) Clasificación anterior por sobre: IA-S72-978	7
IA-979				Desportillada, espejo de plata, rayada		Nota del autor: 1466 (A) Clasificación anterior por sobre: IA-S72-979		
IA-980	“Ixtacalco”			Vista aérea del pueblo de Ixtacalco. Se observa la parte trasera de un aeroplano.		Plata gelatina sobre vidrio por revelado químico con posible barniz. Imagen en positivo. Virada al sepia. Cinta negra.	Desportillada, espejo de plata	
IA-981				Vista aérea del pueblo de Iztapalapa.	Espejo de plata, rayada		Nota del autor: 1468 (A) Clasificación anterior por sobre: IA-S72-981	
IA-982	“El Cerro de la Estrella”			Vista aérea del pueblo de Iztapalapa; al fondo se observa el cerro de la Estrella.	Plata gelatina sobre vidrio por revelado químico con posible barniz. Imagen en positivo. Virada al sepia.	Espejo de plata	Nota del autor: 1469 (A) Clasificación anterior por sobre: IA-S72-982	
IA-983				Vista aérea del Cerro de la Estrella. Iztapalapa. Se observa la parte trasera de un aeroplano.			Nota del autor: 1470 Clasificación anterior por sobre: IA-S72-983	
IA-984	“Iztapalapa”			Vista aérea del pueblo de Iztapalapa.		Desportillada, espejo de plata, rayada	Nota del autor: 1471 (A) Clasificación anterior por sobre: IA-S72-984	

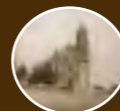

COLECCIÓN DE VISTAS ESTEREOSCÓPICAS
IGNACIO AVILÉS

CLASIFICACIÓN	TÍTULO	FECHA	VOLUMEN / SOPORTE / FORMATO	ALCANCE Y CONTENIDO	CARACTERÍSTICAS FÍSICAS (PROCESO FOTOGRÁFICO)	ESTADO DE CONSERVACIÓN	NOTAS	CAJA
IA-985	“En el ‘Farman’”	11 enero 1922	1 placa estereoscópica de vidrio, 10.6 x 4.3 cm.	Dos personas a bordo de un aeroplano.	Plata gelatina sobre vidrio por revelado químico con posible barniz. Imagen en positivo. Virada al sepia.	Desportillada, desprendimiento de emulsión, espejo de plata, rayada	Nota del autor: 1472 (A) Clasificación anterior por sobre: IA-S72-985	7
IA-986	“Paso del Amacusac”	15 enero 1922		Automóvil tratando de cruzar el río Amacuzac.	Plata gelatina sobre vidrio por revelado químico con posible barniz. Imagen en positivo. Virada al azul.	Desportillada, rayada	Nota del autor: 1474 (A) Clasificación anterior por sobre: IA-S73-986	
IA-987	“El Vado”			Tres automóviles varados en medio del río Amacuzac.	Plata gelatina sobre vidrio por revelado químico con posible barniz. Imagen en positivo. Virada al naranja.	Espejo de plata, manchada, rayada	Nota del autor: 1475 (A) Clasificación anterior por sobre: IA-S73-987	
IA-988	“Pasando el río”			Pareja cruzando el río montados en burros. Amacuzac.	Plata gelatina sobre vidrio por revelado químico con posible barniz. Imagen en positivo. Virada al azul.	Manchada, huella dactilar	Nota del autor: 1477 (A) Clasificación anterior por sobre: IA-S73-988	
IA-989	“El Vado”			Hombre montado en un burro cruzando el río Amacuzac.	Plata gelatina sobre vidrio por revelado químico con posible barniz. Imagen en positivo. Virada al violeta.	Espejo de plata, manchada, rayada	Nota del autor: 1478 (A) Clasificación anterior por sobre: IA-S73-989	
IA-990	“El Río desde el puente sobre el Amacusac”			Vista del río Amacuzac.	Plata gelatina sobre vidrio por revelado químico con posible barniz. Imagen en positivo. Virada al sepia.	Desportillada, espejo de plata, rayada	Nota del autor: 1479 (A) Clasificación anterior por sobre: IA-S73-990	
IA-991	“Puente de Ixtla”			Grupo de personas en el pueblo de Puente de Ixtla. Al fondo se observa la iglesia.	Desportillada, espejo de plata, rayada, abrasión	Nota del autor: 1480 (A) Clasificación anterior por sobre: IA-S73-991		



COLECCIÓN DE VISTAS ESTEREOSCÓPICAS
IGNACIO AVILÉS

CLASIFICACIÓN	TÍTULO	FECHA	VOLUMEN / SOPORTE / FORMATO	ALCANCE Y CONTENIDO	CARACTERÍSTICAS FÍSICAS (PROCESO FOTOGRÁFICO)	ESTADO DE CONSERVACIÓN	NOTAS	CAJA
IA-992	“En el camino de Puente de Ixtla a Cacahuamilpa”	15 enero 1922	1 placa estereoscópica de vidrio, 10.6 x 4.3 cm.	Paisaje en el camino de Puente de Ixtla a Cacahuamilpa.	Plata gelatina sobre vidrio por revelado químico con posible barniz. Imagen en positivo. Virada al sepia.	Desportillada, espejo de plata, rayada	Nota del autor: 1481 (A) Clasificación anterior por sobre: IA-S73-992	7
IA-993	“La entrada a las Grutas, vista desde el camino”			Vista de la entrada a las grutas de Cacahuamilpa.			Nota del autor: 1482 (A) Clasificación anterior por sobre: IA-S73-993	
IA-994	“D. Pepe Porras extasiado ante las Grutas”			Don Pepe Porras observando el paisaje. Cacahuamilpa.			Nota del autor: 1483 (A) Clasificación anterior por sobre: IA-S73-994	
IA-995	“El tramo final del camino y la plazoleta para los coches”			Autos estacionados en la plazoleta. Cacahuamilpa.			Nota del autor: 1484 (A) Clasificación anterior por sobre: IA-S73-995	
IA-996	“La llegada a Cacahuamilpa”			Grupo de hombres a bordo de un automóvil llegando a las grutas de Cacahuamilpa.			Nota del autor: 1485 (A) Cunctator Clasificación anterior por sobre: IA-S73-996	
IA-997	“La Entrada a las Grutas”			Vista de la entrada a las grutas de Cacahuamilpa.			Nota del autor: 1486 (A) Clasificación anterior por sobre: IA-S73-997	
IA-998	“Estalagmita en el salón del Chivo. Los Borregos”			Dos hombres parados frente a una roca. Cacahuamilpa.			Nota del autor: 1487 (A) Clasificación anterior por sobre: IA-S73-998	



COLECCIÓN DE VISTAS ESTEREOSCÓPICAS
IGNACIO AVILÉS

CLASIFICACIÓN	TÍTULO	FECHA	VOLUMEN / SOPORTE / FORMATO	ALCANCE Y CONTENIDO	CARACTERÍSTICAS FÍSICAS (PROCESO FOTOGRÁFICO)	ESTADO DE CONSERVACIÓN	NOTAS	CAJA
IA-999	“Salón del Chivo. Portada”	15 enero 1922	1 placa estereoscópica de vidrio, 10.6 x 4.3 cm.	Hombre sentado frente a una estalagmita. Cacahuamilpa.	Plata gelatina sobre vidrio por revelado químico con posible barniz. Imagen en positivo. Virada al sepia.	Rayada	Nota del autor: 1488 (A) Clasificación anterior por sobre: IA-S73-999	7
IA-1000	“Un ‘salón’”			Grupo de hombres en el interior de una gruta. Cacahuamilpa.		Desportillada, espejo de plata, rayada	Nota del autor: 1489 (A) Clasificación anterior por sobre: IA-S73-1000	
IA-1001	“Interior de las Grutas”			Hombre caminando en el interior de las grutas. Cacahuamilpa.	Plata gelatina sobre vidrio por revelado químico con posible barniz. Imagen en positivo. Virada al naranja.	Nota del autor: 1490 (A) Clasificación anterior por sobre: IA-S73-1001		
IA-1002	“Un ‘salón’”			Personas en el interior de una gruta. Cacahuamilpa.	Plata gelatina sobre vidrio por revelado químico con posible barniz. Imagen en positivo. Virada al violeta.	Desportillada, rayada	Nota del autor: 1491 Clasificación anterior por sobre: IA-S73-1002	
IA-1003	“Parte alta del salón de las Palmas”			Interior de una gruta. Cacahuamilpa.	Plata gelatina sobre vidrio por revelado químico con posible barniz. Imagen en positivo. Virada al naranja.	Desportillada, espejo de plata, rayada	Nota del autor: 1492 (A) Clasificación anterior por sobre: IA-S73-1003	
IA-1004							Nota del autor: 1493 Clasificación anterior por sobre: IA-S73-1004	
IA-1005	“La Virgen”			Vista de una roca con forma de virgen. Cacahuamilpa.	Plata gelatina sobre vidrio por revelado químico con posible barniz. Imagen en positivo. Virada al violeta.	Desportillada, rayada	Nota del autor: 1494 (A) Clasificación anterior por sobre: IA-S73-1005	



COLECCIÓN DE VISTAS ESTEREOSCÓPICAS
IGNACIO AVILÉS

CLASIFICACIÓN	TÍTULO	FECHA	VOLUMEN / SOPORTE / FORMATO	ALCANCE Y CONTENIDO	CARACTERÍSTICAS FÍSICAS (PROCESO FOTOGRÁFICO)	ESTADO DE CONSERVACIÓN	NOTAS	CAJA
IA-1006	“México. Alameda”	2 febrero 1922	1 placa estereoscópica de vidrio, 10.6 x 4.3 cm.	Vista de la Alameda. Ciudad de México.	Plata gelatina sobre vidrio por revelado químico con posible barniz. Imagen en positivo. Virada al sepia.	Desportillada, espejo de plata	Nota del autor: 1502 (A) Clasificación anterior por sobre: IA-S74-1006	7
IA-1007	“San Hipólito”			Vista de la Iglesia de San Hipólito. Ciudad de México.		Espejo de plata	Nota del autor: 1503 Clasificación anterior por sobre: IA-S74-1007	
IA-1008	“México. Secretaría de Comunicaciones”			Vista del edificio de la Secretaría de Comunicaciones (hoy sede del Museo Nacional de Arte, MUNAL). Ciudad de México.		Espejo de plata	Nota del autor: 1504 (A) Clasificación anterior por sobre: IA-S74-1008	
IA-1009	“Chapultepec”	5 febrero 1922		Vista del lago de Chapultepec. Ciudad de México.	Plata gelatina sobre vidrio por revelado químico con posible barniz. Imagen en positivo. Virada al violeta.	Desportillada, espejo de plata, rayada	Nota del autor: 1506 (A) Clasificación anterior por sobre: IA-S75-1009	
IA-1010					Plata gelatina sobre vidrio por revelado químico con posible barniz. Imagen en positivo. Virada al sepia.	Espejo de plata	Nota del autor: 1507 (A) Clasificación anterior por sobre: IA-S75-1010	
IA-1011					Plata gelatina sobre vidrio por revelado químico con posible barniz. Imagen en positivo. Virada al naranja.	Desportillada, espejo de plata, manchada	Nota del autor: 1508 (A) Clasificación anterior por sobre: IA-S75-1011	
IA-1012					Plata gelatina sobre vidrio por revelado químico con posible barniz. Imagen en positivo. Virada al sepia.	Espejo de plata, mancha de tinta negra	Nota del autor: 1509 (A) Clasificación anterior por sobre: IA-S75-1012	

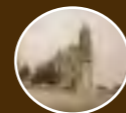

CLASIFICACIÓN	TÍTULO	FECHA	VOLUMEN / SOPORTE / FORMATO	ALCANCE Y CONTENIDO	CARACTERÍSTICAS FÍSICAS (PROCESO FOTOGRÁFICO)	ESTADO DE CONSERVACIÓN	NOTAS	CAJA
IA-1013	“La Ex-Aduana”	22 febrero 1922	1 placa estereoscópica de vidrio, 10.6 x 4.3 cm.	Fachada del edificio de la antigua Aduana (hoy Secretaría de Educación Pública). Se observa un tranvía. Ciudad de México.	Plata gelatina sobre vidrio por revelado químico con posible barniz. Imagen en positivo. Virada al sepia.	Rayada	Nota del autor: 1531 (A) Clasificación anterior por sobre: IA-S76-1013	7
IA-1014	“La Escuela de Medicina. Ex-Inquisición”			Vista de la Escuela de Medicina, Antiguo Palacio der la Inquisición. Ciudad de México.		Espejo de plata, rayada	Nota del autor: 1532 (A) Clasificación anterior por sobre: IA-S76-1014	
IA-1015	“Escuela de Jurisprudencia”	21 febrero 1922		Vista lateral de la Escuela de Jurisprudencia (localizada en la esquina de San Ildefonso y República de Argentina). Ciudad de México.		Rayada	Nota del autor: 1533 (A) Clasificación anterior por sobre: IA-S76-1015	
IA-1016		Desportillada		Nota del autor: 1534 (A) Clasificación anterior por sobre: IA-S76-1016				
IA-1017	“Los Tribunales”	22 febrero 1922		Vista lateral de los edificio de los Tribunales (localizado en la calle de Donceles). Ciudad de México.			Nota del autor: 1535 (A) Clasificación anterior por sobre: IA-S76-1017	
IA-1018	“La Enseñanza”			Fachada de la Iglesia de Nuestra Señora del Pilar “La Enseñanza”. Ciudad de México.		Desportillada, rayada	Nota del autor: 1536 (A) Clasificación anterior por sobre: IA-S76-1018	
IA-1019	“Loreto”			Vista del Templo de Nuestra Señora de Loreto. Ciudad de México.		Desportillada, espejo de plata	Nota del autor: 1537 (A) Clasificación anterior por sobre: IA-S76-1019	

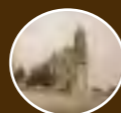

COLECCIÓN DE VISTAS ESTEREOSCÓPICAS
IGNACIO AVILÉS

CLASIFICACIÓN	TÍTULO	FECHA	VOLUMEN / SOPORTE / FORMATO	ALCANCE Y CONTENIDO	CARACTERÍSTICAS FÍSICAS (PROCESO FOTOGRÁFICO)	ESTADO DE CONSERVACIÓN	NOTAS	CAJA	
IA-1020	“Santo Domingo”	22 febrero 1922	1 placa estereoscópica de vidrio, 10.6 x 4.3 cm.	Fachada de la Iglesia de Santo Domingo. Al frente la estatua de un personaje no identificado. Ciudad de México.	Plata gelatina sobre vidrio por revelado químico con posible barniz. Imagen en positivo. Virada al sepia.	Espejo de plata, rayada	Nota del autor: 1538 (A) Clasificación anterior por sobre: IA-S76-1020	7	
IA-1021	“Escuela N. Preparatoria”			Detalle de una puerta del Antiguo Colegio de San Ildefonso (en algún momento fue sede de la Escuela Nacional Preparatoria). Ciudad de México.		Desportillada, rayada	Nota del autor: 1539 (A) Clasificación anterior por sobre: IA-S76-1021		
IA-1022	“Estación del F. C. Mexicano”	26 febrero 1922		Interior del andén en la estación del Ferrocarril Mexicano.		Plata gelatina sobre vidrio por revelado químico con posible barniz. Imagen en positivo. Virada al sepia.	Desprendimiento de emulsión	Nota del autor: 1541 (A) Clasificación anterior por sobre: IA-S77-1022	8
IA-1023	“En S. Juan. Los Excursionistas”			Gente a los alrededores de la estación del tren. Se observan unos tranvías tirados por mulas.			Desportillado, desprendimiento de emulsión	Nota del autor: 1542 (A) Clasificación anterior por sobre: IA-S77-1023	
IA-1024	“Museo Arqueológico”			Grupo de personas al interior de una sala del Museo Arqueológico. Se observan pinturas y esculturas coloniales.				Nota del autor: 1543 (A) Clasificación anterior por sobre: IA-S77-1024	
IA-1025	“Museo Arqueológico” [sic]			Maqueta de una caverna en una sala del Museo Arqueológico, tiene dos letrero que dicen: “CAVERNA NATURAL...”			Plata gelatina sobre vidrio por revelado químico con posible barniz. Imagen en positivo. Virada al naranja.	Desportillada	

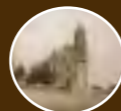

COLECCIÓN DE VISTAS ESTEREOSCÓPICAS
IGNACIO AVILÉS

CLASIFICACIÓN	TÍTULO	FECHA	VOLUMEN / SOPORTE / FORMATO	ALCANCE Y CONTENIDO	CARACTERÍSTICAS FÍSICAS (PROCESO FOTOGRÁFICO)	ESTADO DE CONSERVACIÓN	NOTAS	CAJA
IA-1025	"Museo Arqueológico" [sic]	26 febrero 1922	1 placa estereoscópica de vidrio, 10.6 x 4.3 cm.	ADAPTADA PARA HABITACION ACTUAL" Y "TIPOS DE HABITACION REGIONALES CONTEMPORANEAS". Teotihuacán.	Plata gelatina sobre vidrio por revelado químico con posible barniz. Imagen en positivo. Virada al naranja.	Desportillada	Nota del autor: 1544 (A) Clasificación anterior por sobre: IA-S77-1025	8
IA-1026				Interior de una sala del Museo Arqueológico. Se observan algunas piezas prehispánicas, pintura y escultura colonial. Teotihuacán.	Plata gelatina sobre vidrio por revelado químico con posible barniz. Imagen en positivo. Blanco y negro.	Desportillada, manchada	Nota del autor: 1545 (A) Clasificación anterior por sobre: IA-S77-1026	
IA-1027	"Museo Arqueológico. Maqueta del Templo de Quetzalcoatl"			Maqueta del Templo de Quetzalcóatl. Tiene una placa que dice: "Reconstrucción del Templo de Quetzalcoatl Sin Terminar". Teotihuacán.	Desprendimiento de emulsión	Nota del autor: 1546 (A) Clasificación anterior por sobre: IA-S77-1027		
IA-1028	"Maqueta del Templo de Quetzalcoatl"			Maqueta del Templo de Quetzalcóatl. Teotihuacán.	Plata gelatina sobre vidrio por revelado químico con posible barniz. Imagen en positivo. Virada al naranja.	Desportillada, rayada	Nota del autor: 1547 (A) Clasificación anterior por sobre: IA-S77-1028	
IA-1029				Detalle de la maqueta del Templo de Quetzalcóatl. Se observan los mascarones. Teotihuacán.	Plata gelatina sobre vidrio por revelado químico con posible barniz. Imagen en positivo. Virada al sepia.	Rayada	Nota del autor: 1548 (A) Clasificación anterior por sobre: IA-S77-1029	
IA-1030	"Teotihuacán. Ciudades superpuestas. Frescos"			Ruinas de Teotihuacán. Se observa una escalinata con detalles de pinturas al fresco.	Plata gelatina sobre vidrio por revelado químico con posible barniz. Imagen en positivo. Blanco y negro.	Espejo de plata, rayada	Nota del autor: 1549 (A) Clasificación anterior por sobre: IA-S77-1030	

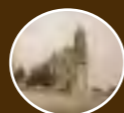

COLECCIÓN DE VISTAS ESTEREOSCÓPICAS
IGNACIO AVILÉS

CLASIFICACIÓN	TÍTULO	FECHA	VOLUMEN / SOPORTE / FORMATO	ALCANCE Y CONTENIDO	CARACTERÍSTICAS FÍSICAS (PROCESO FOTOGRÁFICO)	ESTADO DE CONSERVACIÓN	NOTAS	CAJA
IA-1031	“Teotihuacán. Ciudades superpuestas. Vista exterior”	26 febrero 1922	1 placa estereoscópica de vidrio, 10.6 x 4.3 cm.	Ruinas en Teotihuacán.	Plata gelatina sobre vidrio por revelado químico con posible barniz. Imagen en positivo. Blanco y negro.	Rayada	Nota del autor: 1550 (A) Clasificación anterior por sobre: IA-S77-1031	8
IA-1032	“Pirámide del Sol”			Vista de la Pirámide del Sol. Teotihuacán.	Plata gelatina sobre vidrio por revelado químico sin barniz. Imagen en positivo. Blanco y negro.	Desportillada	Nota del autor: 1551 (A) Clasificación anterior por sobre: IA-S77-1032	
IA-1033	“La Pirámide de la Luna. Avenida de los Muertos”			Vista de la calzada de los Muertos. Al fondo se observa la pirámide de la Luna. Teotihuacán.	Plata gelatina sobre vidrio por revelado químico con posible barniz. Imagen en positivo. Virada al sepia.	Rayada	Nota del autor: 1552 (A) Clasificación anterior por sobre: IA-S77-1033	
IA-1034	“Templo de la Agricultura”			Ruinas del Templo de la Agricultura protegidas por una estructura de metal y madera. Teotihuacán.	Plata gelatina sobre vidrio por revelado químico con posible barniz. Imagen en positivo. Virada al naranja.		Nota del autor: 1553 (A) Clasificación anterior por sobre: IA-S77-1034	
IA-1035	“El Templo de Quetzalcoatl”			Vista panorámica de la zona arqueológica de Teotihuacán desde el Templo de Quetzalcóatl.	Plata gelatina sobre vidrio por revelado químico con posible barniz. Imagen en positivo. Virada al sepia. Cinta negra.		Nota del autor: 1554 (A) Clasificación anterior por sobre: IA-S77-1035	
IA-1036	“El Templo de Quetzalcoatl”			Vista panorámica del Templo de Quetzalcóatl. Teotihuacán.	Plata gelatina sobre vidrio por revelado químico con posible barniz. Imagen en positivo. Virada al rosa.		Desportillada, rayada	

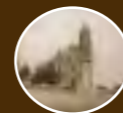

CLASIFICACIÓN	TÍTULO	FECHA	VOLUMEN / SOPORTE / FORMATO	ALCANCE Y CONTENIDO	CARACTERÍSTICAS FÍSICAS (PROCESO FOTOGRÁFICO)	ESTADO DE CONSERVACIÓN	NOTAS	CAJA
IA-1037	“Templo de Quetzalcoatl. Escalinatas exteriores”	26 febrero 1922	1 placa estereoscópica de vidrio, 10.6 x 4.3 cm.	Vista de las escalinatas exteriores del Templo de Quetzalcóatl. Teotihuacán.	Plata gelatina sobre vidrio por revelado químico con posible barniz. Imagen en positivo. Virada al naranja.	Desportillada, manchada, rayada	Nota del autor: 1556 (A) 20-1 Clasificación anterior por sobre: IA-S77-1037	8
IA-1038	“La Pirámide del Sol desde el túnel en La Ciudadela”			Vista de la Pirámide del Sol desde el túnel de La Ciudadela. Teotihuacán.	Plata gelatina sobre vidrio por revelado químico con posible barniz. Imagen en positivo. Virada al sepia.	Desprendimiento de emulsión, espejo de plata, manchada	Nota del autor: 1557 (A) 20-2 Clasificación anterior por sobre: IA-S77-1038	
IA-1039	“La Ciudadela desde el Túnel”			Vista de la Ciudadela desde el Túnel. Teotihuacán.	Plata gelatina sobre vidrio por revelado químico con posible barniz. Imagen en positivo. Virada al naranja.	Manchada, rayada	Nota del autor: 1558 (A) 20-3 Clasificación anterior por sobre: IA-S78-1039	
IA-1040	“Templo de Quetzalcoatl. Cuerpos perimetrales”			Vista angular de las escalinatas exteriores del Templo de Quetzalcóatl. Teotihuacán.	Plata gelatina sobre vidrio por revelado químico con posible barniz. Imagen en positivo. Virada al naranja.	Manchada	Nota del autor: 1559 (A) 20-4 Clasificación anterior por sobre: IA-S78-1040	
IA-1041	“El Templo de Quetzalcoatl”			Vista angular de las escalinatas del Templo de Quetzalcóatl. Teotihuacán.	Plata gelatina sobre vidrio por revelado químico con posible barniz. Imagen en positivo. Virada al verde. Cinta negra.	Rayada	Nota del autor: 1560 (A) Clasificación anterior por sobre: IA-S78-1041	
IA-1042	“El Templo de Quetzalcóatl. Escalinata”			Vista angular de las escalinatas exteriores del Templo de Quetzalcóatl. Teotihuacán.	Plata gelatina sobre vidrio por revelado químico con posible barniz. Imagen en positivo. Blanco y negro.	Desprendimiento de emulsión, rayada	Nota del autor: 1561 Clasificación anterior por sobre: IA-S78-1042	

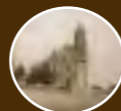

COLECCIÓN DE VISTAS ESTEREOSCÓPICAS
IGNACIO AVILÉS

CLASIFICACIÓN	TÍTULO	FECHA	VOLUMEN / SOPORTE / FORMATO	ALCANCE Y CONTENIDO	CARACTERÍSTICAS FÍSICAS (PROCESO FOTOGRÁFICO)	ESTADO DE CONSERVACIÓN	NOTAS	CAJA
IA-1043	“El Templo de Quetzalcóatl. Escalinata”	26 febrero 1922	1 placa estereoscópica de vidrio, 10.6 x 4.3 cm.	Grupo de gente sentada en las escalinatas exteriores del Templo de Quetzalcóatl. Teotihuacán.	Plata gelatina sobre vidrio por revelado químico con posible barniz. Imagen en positivo. Blanco y negro.	Rayada	Nota del autor: 1562 (A) Clasificación anterior por sobre: IA-S78-1043	8
IA-1044	“La Ascensión”			Grupo de gente subiendo las escalinatas exteriores del Templo de Quetzalcóatl. Teotihuacán.		Manchada, rayada	Nota del autor: 1563 (A) Clasificación anterior por sobre: IA-S78-1044	
IA-1045	“Templo de Quetzalcoatl”			Detalles de cabezas de serpiente en la escalinata del Templo de Quetzalcóatl. Teotihuacán.		Espejo de plata	Nota del autor: 1564 Clasificación anterior por sobre: IA-S78-1045	
IA-1046	“Las Pirámides”			Grupo de hombres en una calzada. Al fondo la pirámide del Sol. Teotihuacán.		Rayada	Nota del autor: 1565 (A) Clasificación anterior por sobre: IA-S78-1046	
IA-1047	“Las Pirámides desde el Templo de Quetzalcoatl”			Plata gelatina sobre vidrio por revelado químico sin barniz. Imagen en positivo. Blanco y negro.		Manchada	Nota del autor: 1566 (A) Clasificación anterior por sobre: IA-S78-1047	
IA-1048	“Templo de Quetzalcoatl”			Detalles de los mascarones de Tláloc y Quetzalcóatl en los tableros del Templo de Quetzalcóatl. Teotihuacán.		Rayada	Nota del autor: 1567 (A) Clasificación anterior por sobre: IA-S78-1048	

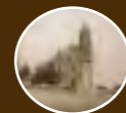

COLECCIÓN DE VISTAS ESTEREOSCÓPICAS
IGNACIO AVILÉS

CLASIFICACIÓN	TÍTULO	FECHA	VOLUMEN / SOPORTE / FORMATO	ALCANCE Y CONTENIDO	CARACTERÍSTICAS FÍSICAS (PROCESO FOTOGRÁFICO)	ESTADO DE CONSERVACIÓN	NOTAS	CAJA
IA-1049	“Templo de Quetzalcoatl”	26 febrero 1922	1 placa estereoscópica de vidrio, 10.6 x 4.3 cm.	Detalle de un mascarón de Quetzalcóatl en un tablero del Templo de Quetzalcóatl. Teotihuacán.	Plata gelatina sobre vidrio por revelado químico con posible barniz. Imagen en positivo. Virada al naranja.	Desportillada, rayada	Nota del autor: 1568 (A) Clasificación anterior por sobre: IA-S78-1049	8
IA-1050	“Teotihuacán. El Restaurant, Cantina y Salón de Baile”			Vista del Hotel de las Pirámides. En primer plano, comercios en la calle. Teotihuacán.	Plata gelatina sobre vidrio por revelado químico con posible barniz. Imagen en positivo. Blanco y negro.	Desprendimiento de emulsión	Nota del autor: 1569 (A) Clasificación anterior por sobre: IA-S78-1050	
IA-1051	“La Terraza de los Visitantes”			Personas conviviendo en una terraza. Teotihuacán.	Plata gelatina sobre vidrio por revelado químico con posible barniz. Imagen en positivo. Virada al naranja.	Desportillada, rayada	Nota del autor: 1570 (A) Clasificación anterior por sobre: IA-S78-1051	
IA-1052	“Teotihuacán. Las Grutas”			Vista del interior de una gruta. Teotihuacán.	Plata gelatina sobre vidrio por revelado químico con posible barniz. Imagen en positivo. Virada al sepia.	Desprendimiento de emulsión, rayada	Nota del autor: 1571 Clasificación anterior por sobre: IA-S78-1052	
IA-1053	“Teotihuacán. La Gruta”			Personas en el interior de una gruta. Teotihuacán.	Plata gelatina sobre vidrio por revelado químico con posible barniz. Imagen en positivo. Blanco y negro.		Nota del autor: 1572 (A) Clasificación anterior por sobre: IA-S78-1053	
IA-1054	“Un rinconcito en Chapultepec”			5 marzo 1922		Paisaje en el bosque de Chapultepec.	Plata gelatina sobre vidrio por revelado químico con posible barniz. Imagen en positivo. Virada al sepia.	

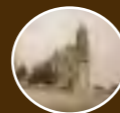

COLECCIÓN DE VISTAS ESTEREOSCÓPICAS
IGNACIO AVILÉS



CLASIFICACIÓN	TÍTULO	FECHA	VOLUMEN / SOPORTE / FORMATO	ALCANCE Y CONTENIDO	CARACTERÍSTICAS FÍSICAS (PROCESO FOTOGRÁFICO)	ESTADO DE CONSERVACIÓN	NOTAS	CAJA
IA-1055	“Calzada del Molino del Rey”	5 marzo 1922	1 placa estereoscópica de vidrio, 10.6 x 4.3 cm.	Dos automóviles transitando sobre la calzada del Molino del Rey. Chapultepec.	Plata gelatina sobre vidrio por revelado químico con posible barniz. Imagen en positivo. Virada al sepia.	Espejo de plata	Nota del autor: 1584 (A) Clasificación anterior por sobre: IA-S79-1055	8
IA-1056	“Calzada de los Poetas”			Personas caminando sobre la calzada de los Poetas. Chapultepec.			Nota del autor: 1585 (A) Clasificación anterior por sobre: IA-S79-1056	
IA-1057	“La Estación Inalámbrica”			Antena inalámbrica en medio del bosque. Atrás de ella se ve un edificio. Chapultepec.			Nota del autor: 1590 (A) Clasificación anterior por sobre: IA-S79-1057	
IA-1058	“Teatro Nacional. Bombas para la maquinaria del escenario”	23 marzo 1922	Vista de las bombas que hacen funcionar la maquinaria del escenario. Teatro Nacional (hoy Palacio de Bellas Artes). Ciudad de México.	Espejo de plata, rayada		Nota del autor: 1608 (A) Clasificación anterior por sobre: IA-S80-1058		
IA-1059	“Los palcos”		Vista de la entrada a los palcos en construcción. Teatro Nacional (hoy Palacio de Bellas Artes). Ciudad de México.			Nota del autor: 1609 (A) Clasificación anterior por sobre: IA-S80-1059		
IA-1060	“Sala de Espectáculos del Teatro Nacional”		Vista de los palcos en construcción. Teatro Nacional (hoy Palacio de Bellas Artes). Ciudad de México.			Nota del autor: 1609 (A) Clasificación anterior por sobre: IA-S80-1060		



COLECCIÓN DE VISTAS ESTEREOSCÓPICAS
IGNACIO AVILÉS

CLASIFICACIÓN	TÍTULO	FECHA	VOLUMEN / SOPORTE / FORMATO	ALCANCE Y CONTENIDO	CARACTERÍSTICAS FÍSICAS (PROCESO FOTOGRÁFICO)	ESTADO DE CONSERVACIÓN	NOTAS	CAJA
IA-1061	“Las Galerías del Teatro Nacional”	23 marzo 1922	1 placa estereoscópica de vidrio, 10.6 x 4.3 cm.	Vista de la construcción de las galerías del Teatro Nacional (hoy Palacio de Bellas Artes). Ciudad de México.	Plata gelatina sobre vidrio por revelado químico con posible barniz. Imagen en positivo. Virada al sepia.	Espejo de plata, manchada	Nota del autor: 1610 (A) Clasificación anterior por sobre: IA-S80-1061	8
IA-1062	“D. Luis en las Galerías”			Hombre recargado en una estructura metálica durante la construcción de las galerías del Teatro Nacional (hoy Palacio de Bellas Artes). Ciudad de México.		Espejo de plata	Nota del autor: 1611 (A) Clasificación anterior por sobre: IA-S80-1062	
IA-1063	“El NW de México”			Vista panorámica desde lo alto del Teatro Nacional (hoy Palacio de Bellas Artes) hacia el noroeste de la ciudad de México. Se observan parte de la Alameda y los templos de San Juan de Dios y la Santa Veracruz. Un hombre en la esquina de la toma.		Espejo de plata, rayada	Nota del autor: 1612 (A) Clasificación anterior por sobre: IA-S80-1063	
IA-1064	“Hacia el E. de México”			Vista panorámica desde lo alto del Teatro Nacional (hoy Palacio de Bellas Artes) hacia el este de la ciudad de México. Al fondo se observa la Catedral Metropolitana.		Espejo de plata	Nota del autor: 1613 (A) Clasificación anterior por sobre: IA-S80-1064	



COLECCIÓN DE VISTAS ESTEREOSCÓPICAS
IGNACIO AVILÉS

CLASIFICACIÓN	TÍTULO	FECHA	VOLUMEN / SOPORTE / FORMATO	ALCANCE Y CONTENIDO	CARACTERÍSTICAS FÍSICAS (PROCESO FOTOGRÁFICO)	ESTADO DE CONSERVACIÓN	NOTAS	CAJA
IA-1065	“Desde el Teatro Nacional”	23 marzo 1922	1 placa estereoscópica de vidrio, 10.6 x 4.3 cm.	Vista panorámica desde lo alto del Teatro Nacional (hoy Palacio de Bellas Artes) hacia el poniente de la ciudad de México. Al fondo se observa la estructura metálica del Palacio Legislativo (hoy Monumento a la Revolución).	Plata gelatina sobre vidrio por revelado químico con posible barniz. Imagen en positivo. Virada al sepia. Cinta negra.	Espejo de plata	Nota del autor: 1614 (A) Clasificación anterior por sobre: IA-S80-1065	8
IA-1066	Edificio de Correos	Ca. 1922		Vista del Palacio de Correos desde el Teatro Nacional (hoy Palacio de Bellas Artes). Ciudad de México.	Plata gelatina sobre vidrio por revelado químico con posible barniz. Imagen en positivo. Virada al sepia.	Desportillada, espejo de plata, huella dactilar	Nota del autor: 1615 Clasificación anterior por sobre: IA-S80-1066	
IA-1067	“En La Venta”	26 marzo 1922		Hombres y niños montados a caballo en una estación de tranvías.	Plata gelatina sobre vidrio por revelado químico con posible barniz. Imagen en positivo. Virada al naranja.	Desportillada, desprendimiento de emulsión, espejo de plata, manchada	Nota del autor: 1616 (A) Clasificación anterior por sobre: IA-S81-1067	
IA-1068	“Estación de los tranvías en ‘La Venta’”			Vista de la estación de tranvías. En un poste de luz se ve un letrero que dice: “DESIERTO DE LOS LEONES”.	Plata gelatina sobre vidrio por revelado químico con posible barniz. Imagen en positivo. Virada al azul.	Desportillada, desprendimiento de emulsión, rayada	Nota del autor: 1617 (A) Clasificación anterior por sobre: IA-S81-1068	
IA-1069	“‘La Venta’ desde la entrada al monte”			Paisaje desde lo alto del monte. Desierto de los Leones.	Plata gelatina sobre vidrio por revelado químico con posible barniz. Imagen en positivo. Virada al sepia.	Desportillada, espejo de plata	Nota del autor: 1618 (A) Clasificación anterior por sobre: IA-S81-1069	

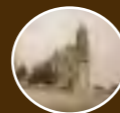

COLECCIÓN DE VISTAS ESTEREOSCÓPICAS
IGNACIO AVILÉS

CLASIFICACIÓN	TÍTULO	FECHA	VOLUMEN / SOPORTE / FORMATO	ALCANCE Y CONTENIDO	CARACTERÍSTICAS FÍSICAS (PROCESO FOTOGRÁFICO)	ESTADO DE CONSERVACIÓN	NOTAS	CAJA
IA-1070	“Hacia el Desierto”	26 marzo 1922	1 placa estereoscópica de vidrio, 10.6 x 4.3 cm.	Hombre en medio del paisaje. Desierto de los Leones.	Plata gelatina sobre vidrio por revelado químico con posible barniz. Imagen en positivo. Virada al sepia.	Desportillada, desprendimiento de emulsión, espejo de plata	Nota del autor: 1619 (A) Clasificación anterior por sobre: IA-S81-1070	8
IA-1071	“Desierto de los Leones”			Vista del camino al Desierto de los Leones.	Plata gelatina sobre vidrio por revelado químico con posible barniz. Imagen en positivo. Virada al azul. Cinta negra.	Desprendimiento de emulsión, rayada	Nota del autor: 1620 (A) Clasificación anterior por sobre: IA-S81-1071	
IA-1072	“Desierto de los Leones. Camino antiguo”			Vista del camino antiguo al Desierto de los Leones.	Plata gelatina sobre vidrio por revelado químico con posible barniz. Imagen en positivo. Virada al violeta. Cinta negra.	Espejo de plata	Nota del autor: 1621 (A) Clasificación anterior por sobre: IA-S81-1072	
IA-1073	“Un sendero”			Plata gelatina sobre vidrio por revelado químico con posible barniz. Imagen en positivo. Virada al sepia.	Nota del autor: 1622 (A) Clasificación anterior por sobre: IA-S81-1073			
IA-1074	“Desierto de los Leones”			Vista del bosque del Desierto de los Leones.	Plata gelatina sobre vidrio por revelado químico con posible barniz. Imagen en positivo. Virada al violeta.	Desportillada	Nota del autor: 1623 (A) Clasificación anterior por sobre: IA-S81-1074	
IA-1075	“Desierto de los Leones. Paisaje”			Paisaje en el Desierto de los Leones.	Plata gelatina sobre vidrio por revelado químico con posible barniz. Imagen en positivo. Virada al sepia.	Espejo de plata, rayada	Nota del autor: 1624 (A) Clasificación anterior por sobre: IA-S81-1075	

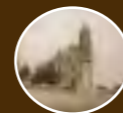

COLECCIÓN DE VISTAS ESTEREOSCÓPICAS
IGNACIO AVILÉS

CLASIFICACIÓN	TÍTULO	FECHA	VOLUMEN / SOPORTE / FORMATO	ALCANCE Y CONTENIDO	CARACTERÍSTICAS FÍSICAS (PROCESO FOTOGRÁFICO)	ESTADO DE CONSERVACIÓN	NOTAS	CAJA
IA-1076	“El hombre Mosca subiendo por la fachada de la Catedral”	1 abril 1922	1 placa estereoscópica de vidrio, 10.6 x 4.3 cm.	Multitud observando a un hombre escalando la fachada de la Catedral Metropolitana. Ciudad de México.	Plata gelatina sobre vidrio por revelado químico con posible barniz. Imagen en positivo. Virada al sepia.	Desportillada, desprendimiento de emulsión, rayada	Nota del autor: 1625 (A) Clasificación anterior por sobre: IA-S82-1076	8
IA-1077	“Subiendo por las columnas”					Desportillada, desprendimiento de emulsión, espejo de plata, rayada	Nota del autor: 1626 (A) Clasificación anterior por sobre: IA-S82-1077	
IA-1078	“El Hombre Mosca”					Desportillada, desprendimiento de emulsión, espejo de plata, manchada	Nota del autor: 1627 (A) Clasificación anterior por sobre: IA-S82-1078	
IA-1079						Desportillada, desprendimiento de emulsión, espejo de plata, rayada	Nota del autor: 1629 (A) Clasificación anterior por sobre: IA-S82-1079	
IA-1080	“En una cornisa”					Espejo de plata, rayada	Nota del autor: 1630 Clasificación anterior por sobre: IA-S82-1080	
IA-1081	“En el aire”					Desprendimiento de emulsión, espejo de plata, manchada	Nota del autor: 1631 (A) Clasificación anterior por sobre: IA-S82-1081	

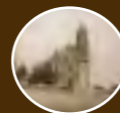

COLECCIÓN DE VISTAS ESTEREOSCÓPICAS
IGNACIO AVILÉS

CLASIFICACIÓN	TÍTULO	FECHA	VOLUMEN / SOPORTE / FORMATO	ALCANCE Y CONTENIDO	CARACTERÍSTICAS FÍSICAS (PROCESO FOTOGRÁFICO)	ESTADO DE CONSERVACIÓN	NOTAS	CAJA
IA-1082	“En el tercer cuerpo de la torre”	1 abril 1922	1 placa estereoscópica de vidrio, 10.6 x 4.3 cm.	Hombre escalando el remate de la torre de la Catedral Metropolitana. Ciudad de México.	Plata gelatina sobre vidrio por revelado químico con posible barniz. Imagen en positivo. Virada al sepia.	Rota con faltante, desportillada, espejo de plata, rayada	Nota del autor: 1632 (A) Clasificación anterior por sobre: IA-S82-1082	8
IA-1083	“Al pie de los Obispos”					Espejo de plata, rayada	Nota del autor: 1633 (A) Clasificación anterior por sobre: IA-S82-1083	
IA-1084	“El Hombre Mosca. (Babe White), sube a las torres de Catedral. En el atrio”	2 abril 1922		Multitud en la Plaza de la Constitución. Al fondo se ve el Palacio Nacional. Ciudad de México.	Plata gelatina sobre vidrio por revelado químico con posible barniz. Imagen en positivo. Blanco y negro.	Rayada, abrasión	Nota del autor: 1634 Clasificación anterior por sobre: IA-S82-1084	
IA-1085	“De la concurrencia”			Multitud en la Plaza de la Constitución. Ciudad de México.	Plata gelatina sobre vidrio por revelado químico con posible barniz. Imagen en positivo. Virada al sepia. Cinta negra.	Espejo de plata, manchada, abrasión	Nota del autor: 1635 (A) Clasificación anterior por sobre: IA-S82-1085	
IA-1086	“Imitando a Jean Valjean”			Multitud observando hacia la Catedral Metropolitana. Ciudad de México.	Plata gelatina sobre vidrio por revelado químico con posible barniz. Imagen en positivo. Virada al sepia.	Desportillada, espejo de plata, rayada	Nota del autor: 1636 (A) Clasificación anterior por sobre: IA-S82-1086	
IA-1087	“Vendado!”			Multitud observando a un hombre escalando la fachada de la Catedral Metropolitana. Ciudad de México.	Plata gelatina sobre vidrio por revelado químico con posible barniz. Imagen en positivo. Virada al naranja.	Espejo de plata, manchada	Nota del autor: 1637 (A) Clasificación anterior por sobre: IA-S82-1087	



COLECCIÓN DE VISTAS ESTEREOSCÓPICAS
IGNACIO AVILÉS

CLASIFICACIÓN	TÍTULO	FECHA	VOLUMEN / SOPORTE / FORMATO	ALCANCE Y CONTENIDO	CARACTERÍSTICAS FÍSICAS (PROCESO FOTOGRÁFICO)	ESTADO DE CONSERVACIÓN	NOTAS	CAJA
IA-1088	“Debajo del escudo”	2 abril 1922	1 placa estereoscópica de vidrio, 10.6 x 4.3 cm.	Multitud observando a un hombre escalando la fachada de la Catedral Metropolitana. Ciudad de México.	Plata gelatina sobre vidrio por revelado químico con posible barniz. Imagen en positivo. Blanco y negro. Cinta negra.	Desportillada, espejo de plata	Nota del autor: 1638 (A) Clasificación anterior por sobre: IA-S82-1088	8
IA-1089	“Apoyado sobre una esquila”				Plata gelatina sobre vidrio por revelado químico con posible barniz. Imagen en positivo. Blanco y negro.		Nota del autor: 1639 (A) Clasificación anterior por sobre: IA-S 82-1089	
IA-1090	“Rampante”			Vista del segundo cuerpo, remate y torre de la Catedral Metropolitana. Ciudad de México.	Plata gelatina sobre vidrio por revelado químico con posible barniz. Imagen en positivo. Virada al azul.	Desportillada, desprendimiento de emulsión, rayada	Nota del autor: 1640 (A) Clasificación anterior por sobre: IA-S82-1090	
IA-1091	“Sobre la Cruz”			Hombre sobre la cruz de la torre de la Catedral Metropolitana. Ciudad de México.		Desportillada, desprendimiento de emulsión, rayada, huella dactilar	Nota del autor: 1641 (A) Clasificación anterior por sobre: IA-S82-1091	
IA-1092	“Nadando!!”				Plata gelatina sobre vidrio por revelado químico con posible barniz. Imagen en positivo. Virada al violeta.	Rayada, manchada	Nota del autor: 1642 (A) Clasificación anterior por sobre: IA-S82-1092	
IA-1093	“Teatro Nacional. La Armonía”			4 abril 1922		Relieve de la alegoría a “La Armonía” localizado en el frontón de la fachada principal del Teatro Nacional (hoy Palacio de Bellas Artes). Ciudad de México.	Desportillada, desprendimiento de emulsión, rayada	

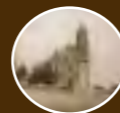

CLASIFICACIÓN	TÍTULO	FECHA	VOLUMEN / SOPORTE / FORMATO	ALCANCE Y CONTENIDO	CARACTERÍSTICAS FÍSICAS (PROCESO FOTOGRÁFICO)	ESTADO DE CONSERVACIÓN	NOTAS	CAJA
IA-1094	“Teatro Nacional. Terraza central”	4 abril 1922	1 placa estereoscópica de vidrio, 10.6 x 4.3 cm.	Vista de la terraza central del Teatro Nacional (hoy Palacio de Bellas Artes). Ciudad de México.	Plata gelatina sobre vidrio por revelado químico con posible barniz. Imagen en positivo. Virada al sepia.	Desportillada, desprendimiento de emulsión, espejo de plata	Nota del autor: 1644 (A) Clasificación anterior por sobre: IA-S83-1094	8
IA-1095	“Teatro Nacional. Balcón del E; fachada principal”			Vista de un balcón y construcción de la explanada del Teatro Nacional (hoy Palacio de Bellas Artes). Se observa parte del edificio de Correos. Ciudad de México.	Plata gelatina sobre vidrio por revelado químico con posible barniz. Imagen en positivo. Virada al violeta.	Desportillada, desprendimiento de emulsión, rayada	Nota del autor: 1645 (A) Clasificación anterior por sobre: IA-S83-1095	
IA-1096	“Balcón occidental”			Vista del balcón occidental del Teatro Nacional (hoy Palacio de Bellas Artes). Se observa la Alameda central. Ciudad de México.	Plata gelatina sobre vidrio por revelado químico con posible barniz. Imagen en positivo. Virada al sepia.	Desportillada, desprendimiento de emulsión, espejo de plata	Nota del autor: 1646 (A) Clasificación anterior por sobre: IA-S83-1096	
IA-1097	“Desde la terraza central”			Vista de la terraza central del Teatro Nacional (hoy Palacio de Bellas Artes). Ciudad de México.	Plata gelatina sobre vidrio por revelado químico con posible barniz. Imagen en positivo. Virada al violeta.	Desprendimiento de emulsión	Nota del autor: 1647 (A) Clasificación anterior por sobre: IA-S83-1097	
IA-1098	“Detalles de la fachada occidental”			Detalles de la fachada occidental. Teatro Nacional (hoy Palacio de Bellas Artes). Ciudad de México.	Plata gelatina sobre vidrio por revelado químico con posible barniz. Imagen en positivo. Virada al violeta.	Desportillada, desprendimiento de emulsión	Nota del autor: 1648 Clasificación anterior por sobre: IA-S83-1098	
IA-1099	“Teatro Nacional”			Remate del techo del Teatro Nacional (hoy Palacio de Bellas Artes). Ciudad de México.	Plata gelatina sobre vidrio por revelado químico con posible barniz. Imagen en positivo. Virada al sepia.	Desportillada, desprendimiento de emulsión, espejo de plata	Nota del autor: 1649 Clasificación anterior por sobre: IA-S83-1099	

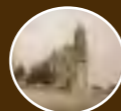

COLECCIÓN DE VISTAS ESTEREOSCÓPICAS
IGNACIO AVILÉS

CLASIFICACIÓN	TÍTULO	FECHA	VOLUMEN / SOPORTE / FORMATO	ALCANCE Y CONTENIDO	CARACTERÍSTICAS FÍSICAS (PROCESO FOTOGRÁFICO)	ESTADO DE CONSERVACIÓN	NOTAS	CAJA
IA-1100	“Pérgola del Teatro Nacional”	4 abril 1922	1 placa estereoscópica de vidrio, 10.6 x 4.3 cm.	Vista de la Alameda central desde el Teatro Nacional (hoy Palacio de Bellas Artes). Se observa una pérgola. Ciudad de México.	Plata gelatina sobre vidrio por revelado químico con posible barniz. Imagen en positivo. Virada al sepia.	Desportillada, desprendimiento de emulsión, espejo de plata, manchada	Nota del autor: 1650 Clasificación anterior por sobre: IA-S83-1100	8
IA-1101	“Panorama desde las azoteas del Teatro Nacional”			Vista panorámica del oriente de la ciudad de México desde la azotea del Teatro Nacional (hoy Palacio de Bellas Artes). Al fondo se observa la cúpula de la Iglesia de San Francisco.	Plata gelatina sobre vidrio por revelado químico con posible barniz. Imagen en positivo. Virada al violeta.		Nota del autor: 1651 (A) Clasificación anterior por sobre: IA-S83-1101	
IA-1102	“Teatro Nacional. Fachada principal”	11 abril 1922		Fachada principal del Teatro Nacional (hoy Palacio de Bellas Artes). Ciudad de México.	Plata gelatina sobre vidrio por revelado químico con posible barniz. Imagen en positivo. Virada al sepia.	Espejo de plata	Nota del autor: 1652 Clasificación anterior por sobre: IA-S83-1102	
IA-1103	Telón de cristal del Teatro Nacional	Ca. 1920		Telón de cristal del Teatro Nacional (hoy Palacio de Bellas Artes). Ciudad de México.	Diapositiva cromogénica. Película sin identificar sobre placa de vidrio, montada en armazón metálico. Cinta negra.	Desprendimiento de emulsión, severo espejo de plata, manchada	Clasificación anterior por sobre: IA-S83-1103	
IA-1104					Diapositiva cromogénica. Película sin identificar sobre placa de vidrio, montada en armazón metálico.		Clasificación anterior por sobre: IA-S83-1104	
IA-1105	“En el Carmen”	17 abril 1922		Paisaje boscoso. Puebla.	Plata gelatina sobre vidrio por revelado químico con posible barniz. Imagen en positivo. Virada al sepia.	Desportillada, espejo de plata, rayada	Nota del autor: 1655 Clasificación anterior por sobre: IA-S84-1105	

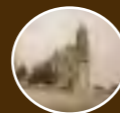

COLECCIÓN DE VISTAS ESTEREOSCÓPICAS
IGNACIO AVILÉS

CLASIFICACIÓN	TÍTULO	FECHA	VOLUMEN / SOPORTE / FORMATO	ALCANCE Y CONTENIDO	CARACTERÍSTICAS FÍSICAS (PROCESO FOTOGRÁFICO)	ESTADO DE CONSERVACIÓN	NOTAS	CAJA
IA-1106	“Sifón del Carmen”	17 abril 1922	1 placa estereoscópica de vidrio, 10.6 x 4.3 cm.	Conducto de agua en medio del bosque. Puebla.	Plata gelatina sobre vidrio por revelado químico con posible barniz. Imagen en positivo. Virada al violeta.	Desprendimiento de emulsión, rayada	Nota del autor: 1656 (A) Clasificación anterior por sobre: IA-S84-1106	8
IA-1107	“Canal del Carmen. Vertedor de demasías”			Construcción de un vertedor de aguas. Puebla.	Plata gelatina sobre vidrio por revelado químico con posible barniz. Imagen en positivo. Virada al sepia.	Espejo de plata	Nota del autor: 1657 (A) Clasificación anterior por sobre: IA-S84-1107	
IA-1108	“Entrada del túnel para conducir al río de Necaxa las aguas de los canales del Carmen y Coacuilá”			Vista de un túnel. Puebla.			Nota del autor: 1658 (A) Clasificación anterior por sobre: IA-S84-1108	
IA-1109	“En el Carmen. F. C. a Necaxa”	12 abril 1922		Personas a bordo de una locomotora. Puebla.	Plata gelatina sobre vidrio por revelado químico con posible barniz. Imagen en positivo. Blanco y negro. Cinta negra.	Espejo de plata	Nota del autor: 1659 (A) Clasificación anterior por sobre: IA-S84-1109	
IA-1110	“El Pullmann”				Plata gelatina sobre vidrio por revelado químico con posible barniz. Imagen en positivo. Virada al sepia.		Nota del autor: 1660 Clasificación anterior por sobre: IA-S84-1110	
IA-1111	“De Beristain a Necaxa”			Locomotora en medio del bosque. Puebla.		Espejo de plata, rayada	Nota del autor: 1661 (A) Clasificación anterior por sobre: IA-S84-1111	

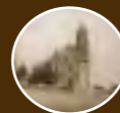

COLECCIÓN DE VISTAS ESTEREOSCÓPICAS
IGNACIO AVILÉS

CLASIFICACIÓN	TÍTULO	FECHA	VOLUMEN / SOPORTE / FORMATO	ALCANCE Y CONTENIDO	CARACTERÍSTICAS FÍSICAS (PROCESO FOTOGRÁFICO)	ESTADO DE CONSERVACIÓN	NOTAS	CAJA	
IA-1112	“Puente de Totolápan”	12 abril 1922	1 placa estereoscópica de vidrio, 10.6 x 4.3 cm.	Locomotora cruzando por el puente de Totolápan. Puebla.	Plata gelatina sobre vidrio por revelado químico con posible barniz. Imagen en positivo. Virada al sepia. Cinta negra.	Espejo de plata	Nota del autor: 1662 (A) Clasificación anterior por sobre: IA-S84-1112	8	
IA-1113	“De Beristain a Necaxa”			Locomotora en medio del bosque. Puebla.		Desportillada, espejo de plata	Nota del autor: 1663 (A) Clasificación anterior por sobre: IA-S84-1113		
IA-1114	“Camino de Beristain a Necaxa”			Paisaje. Se observan unas torres de electricidad. Puebla.		Espejo de plata	Nota del autor: 1664 (A) Clasificación anterior por sobre: IA-S84-1114		
IA-1115				Locomotora en medio del bosque. Puebla.		Espejo de plata, rayada	Nota del autor: 1665 (A) Clasificación anterior por sobre: IA-S84-1115		
IA-1116	“Camino de Beristain a Necaxa, cerca de Huauchinango”			Paisaje boscoso. Puebla.		Plata gelatina sobre vidrio por revelado químico con posible barniz. Imagen en positivo. Virada al violeta.	Desprendimiento de emulsión, rayada		Nota del autor: 1666 Clasificación anterior por sobre: IA-S84-1116
IA-1117	“Huauchinango”			Paisaje. Al fondo se observan unas torres de electricidad. Puebla.		Plata gelatina sobre vidrio por revelado químico con posible barniz. Imagen en positivo. Virada al sepia.	Espejo de plata, rayada		Nota del autor: 1667 (A) Clasificación anterior por sobre: IA-S84-1117



COLECCIÓN DE VISTAS ESTEREOSCÓPICAS
IGNACIO AVILÉS

CLASIFICACIÓN	TÍTULO	FECHA	VOLUMEN / SOPORTE / FORMATO	ALCANCE Y CONTENIDO	CARACTERÍSTICAS FÍSICAS (PROCESO FOTOGRÁFICO)	ESTADO DE CONSERVACIÓN	NOTAS	CAJA		
IA-1118	"Huauchinango"	12 abril 1922	1 placa estereoscópica de vidrio, 10.6 x 4.3 cm.	Paisaje. Al fondo se observa la Iglesia de Santa María la Asunción. Huauchinango, Puebla.	Plata gelatina sobre vidrio por revelado químico con posible barniz. Imagen en positivo. Virada al sepia. Cinta negra.	Espejo de plata	Nota del autor: 1668 (A) Clasificación anterior por sobre: IA-S84-1118	8		
IA-1119				Vista del pueblo de Huauchinango, Puebla.	Plata gelatina sobre vidrio por revelado químico con posible barniz. Imagen en positivo. Virada al sepia.	Desportillada, espejo de plata	Nota del autor: 1669 Clasificación anterior por sobre: IA-S84-1119			
IA-1120	"Locomotora Shay.-F. C. de Beristain a Necaxa"	17 abril 1922		Locomotora en medio del paisaje. Puebla.	Plata gelatina sobre vidrio por revelado químico con posible barniz. Imagen en positivo. Virada al azul. Cinta negra.	Desportillada, rayada	Nota del autor: 1670 (A) Clasificación anterior por sobre: IA-S84-1120			
IA-1121	"Planta de Tescapa. Vertedor de aforo"			Vista de la planta de Tescapa, Puebla.		Manchada	Nota del autor: 1671 (A) Clasificación anterior por sobre: IA-S84-1121			
IA-1122	"Desde Tecacalango"			15 abril 1922		Paisaje. Puebla.	Plata gelatina sobre vidrio por revelado químico con posible barniz. Imagen en positivo. Blanco y negro.		Espejo de plata, rayada	Nota del autor: 1672 (A) Clasificación anterior por sobre: IA-S84-1122
IA-1123	"La Planta de Necaxa desde Tecacalango"					Vista de la planta de Necaxa desde Tecacalango, Puebla.			Desportillada, espejo de plata, rayada	Nota del autor: 1673 (A) Clasificación anterior por sobre: IA-S84-1123



COLECCIÓN DE VISTAS ESTEREOSCÓPICAS
IGNACIO AVILÉS

CLASIFICACIÓN	TÍTULO	FECHA	VOLUMEN / SOPORTE / FORMATO	ALCANCE Y CONTENIDO	CARACTERÍSTICAS FÍSICAS (PROCESO FOTOGRÁFICO)	ESTADO DE CONSERVACIÓN	NOTAS	CAJA	
IA-1124	“La Planta de Necaxa”	15 abril 1922	1 placa estereoscópica de vidrio, 10.6 x 4.3 cm.	Vista de la planta de Necaxa desde Tecacalango, Puebla.	Plata gelatina sobre vidrio por revelado químico con posible barniz. Imagen en positivo. Virada al sepia.	Espejo de plata, desprendimiento de emulsión	Nota del autor: 1674 (A) Clasificación anterior por sobre: IA-S84-1124	8	
IA-1125	“Villa Juárez”	13 abril 1924		Vista del pueblo de Villa Juárez, Puebla		Espejo de plata	Nota del autor: 1675 (A) Clasificación anterior por sobre: IA-S84-1125		
IA-1126		14 abril 1922		Vista del pueblo de Villa Juárez. Se observan dos hombres montados a caballo. Puebla.		Espejo de plata, rayada	Nota del autor: 1676 Clasificación anterior por sobre: IA-S84-1126		
IA-1127		13 abril 1922		Mercado en la Plaza de Villa Juárez, Puebla.		Espejo de plata	Nota del autor: 1677 (A) Clasificación anterior por sobre: IA-S84-1127		
IA-1128	“Una calle de Xico. (Villa Juárez)”	14 abril 1922		Vista de una calle de Xico. Villa Juárez, Puebla.		Plata gelatina sobre vidrio por revelado químico con posible barniz. Imagen en positivo. Virada al sepia. Cinta negra.	Espejo de plata, manchada, rayada		Nota del autor: 1678 (A) Clasificación anterior por sobre: IA-S84-1128
IA-1129	“Una calle de Villa Juárez”	13 abril 1922		Gente transitando sobre una calle de Villa Juárez. Al fondo se observa la torre de la iglesia. Puebla.		Plata gelatina sobre vidrio por revelado químico con posible barniz. Imagen en positivo. Virada al sepia.	Desportillada, espejo de plata		Nota del autor: 1679 (A) Clasificación anterior por sobre: IA-S84-1129
IA-1130	“Villa Juárez. El Calvario”			Paisaje. Villa Juárez, Puebla.			Espejo de plata, rayada		Nota del autor: 1680 (A) Clasificación anterior por sobre: IA-S85-1130



COLECCIÓN DE VISTAS ESTEREOSCÓPICAS
IGNACIO AVILÉS

CLASIFICACIÓN	TÍTULO	FECHA	VOLUMEN / SOPORTE / FORMATO	ALCANCE Y CONTENIDO	CARACTERÍSTICAS FÍSICAS (PROCESO FOTOGRÁFICO)	ESTADO DE CONSERVACIÓN	NOTAS	CAJA
IA-1131	“Cafetal en Villa Juárez”	13 abril 1922	1 placa estereoscópica de vidrio, 10.6 x 4.3 cm.	Hombre en medio de un sembradío de café. Villa Juárez, Puebla.	Plata gelatina sobre vidrio por revelado químico con posible barniz. Imagen en positivo. Virada al sepia.	Rota con faltante, espejo de plata, rayada	Nota del autor: 1681 (A) Clasificación anterior por sobre: IA-S85-1131	8
IA-1132	“Fábrica de gaseosas en Villa Juárez”			Hombres trabajando en una fábrica de gaseosas. Villa Juárez, Puebla.		Rota con faltante, desprendimiento de emulsión, espejo de plata	Nota del autor: 1682 (A) Clasificación anterior por sobre: IA-S85-1132	
IA-1133		14 abril 1922		Rota con faltante, espejo de plata		Nota del autor: 1683 (A) Clasificación anterior por sobre: IA-S85-1133		
IA-1134	“La ordeña”	13 abril 1922		Hombre ordeñando una vaca.		Rota en tres fragmentos, dos sostenidos solo por la emulsión, espejo de plata	Nota del autor: 1684 (A) Clasificación anterior por sobre: IA-S85-1134	
IA-1135	“Las lomas del Obispo”	14 abril 1922		Tres hombres en medio del paisaje.		Rayada	Nota del autor: 1685 (A) Clasificación anterior por sobre: IA-S85-1135	
IA-1136	“Bella Vista desde las lomas del Obispo”	13 abril 1922		Paisaje. Encima de la loma se observa una cabaña.		Espejo de plata	Nota del autor: 1686 (A) Clasificación anterior por sobre: IA-S85-1136	
IA-1137	“Una escalera moderna”	14 abril 1922		Un hombre caminando sobre un tronco.		Espejo de plata, manchada	Nota del autor: 1687 (A) Clasificación anterior por sobre: IA-S85-1137	



COLECCIÓN DE VISTAS ESTEREOSCÓPICAS
IGNACIO AVILÉS

CLASIFICACIÓN	TÍTULO	FECHA	VOLUMEN / SOPORTE / FORMATO	ALCANCE Y CONTENIDO	CARACTERÍSTICAS FÍSICAS (PROCESO FOTOGRÁFICO)	ESTADO DE CONSERVACIÓN	NOTAS	CAJA	
IA-1138	“Villa Juárez. La Xochipila”	13 abril 1922	1 placa estereoscópica de vidrio, 10.6 x 4.3 cm.	Paisaje. Villa Juárez, Puebla.	Plata gelatina sobre vidrio por revelado químico con posible barniz. Imagen en positivo. Virada al sepia.	Desportillada, espejo de plata	Nota del autor: 1688 (A) Clasificación anterior por sobre: IA-S85-1138	8	
IA-1139	“La Xochipila”						Nota del autor: 1689 Clasificación anterior por sobre: IA-S85-1139		
IA-1140	“Manantial de la Pagua”			Tres hombres observando a otro bañarse.		Desportillada, espejo de plata, abrasión	Nota del autor: 1690 (A) Clasificación anterior por sobre: IA-S85-1140		
IA-1141	“Presa de derivación. (Cía. Hidroeléctrica de Xicotepec)”			Paisaje con río.		Desprendimiento de emulsión, espejo de plata, rayada	Nota del autor: 1691 (A) Clasificación anterior por sobre: IA-S85-1141		
IA-1142	“La casa de Dña. Leonides, desde el camino de Apatlaco”			Vista de una cabaña desde el camino de Apatlaco.		Rota con faltante, desportillada, espejo de plata	Nota del autor: 1692 Clasificación anterior por sobre: IA-S85-1142		
IA-1143	“Desde el camino de Apatlaco”			14 abril 1922		Paisaje desde el camino de Apatlaco.	Espejo de plata		Nota del autor: 1693 Clasificación anterior por sobre: IA-S85-1143
IA-1144	“Xochipila. El arroyo antes del salto”			13 abril 1922		Vista de un arroyo en Xochipila.	Espejo de plata, rayada		Nota del autor: 1694 Clasificación anterior por sobre: IA-S85-1144

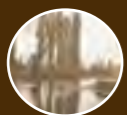

COLECCIÓN DE VISTAS ESTEREOSCÓPICAS
IGNACIO AVILÉS

CLASIFICACIÓN	TÍTULO	FECHA	VOLUMEN / SOPORTE / FORMATO	ALCANCE Y CONTENIDO	CARACTERÍSTICAS FÍSICAS (PROCESO FOTOGRÁFICO)	ESTADO DE CONSERVACIÓN	NOTAS	CAJA
IA-1145	“Del salto de la Xochipila hacia aguas arriba”	13 abril 1922	1 placa estereoscópica de vidrio, 10.6 x 4.3 cm.	Tres hombres junto al salto del río de la Xochipila.	Plata gelatina sobre vidrio por revelado químico con posible barniz. Imagen en positivo. Virada al sepia.	Espejo de plata, manchada	Nota del autor: 1695 (A) Clasificación anterior por sobre: IA-S85-1145	8
IA-1146	“En la caída de Doña Leonides”			Vista de una cañada.		Espejo de plata	Nota del autor: 1696 (A) Clasificación anterior por sobre: IA-S85-1146	
IA-1147	“A la orilla del salto”			Hombre a la orilla del salto del agua del río de la Xochipila.			Nota del autor: 1697 (A) Clasificación anterior por sobre: IA-S85-1147	
IA-1148	“Salto de Doña Leonides en la Xochipila”	14 abril 1922		Paisaje de una barranca.	Plata gelatina sobre vidrio por revelado químico con posible barniz. Imagen en positivo. Blanco y negro.	Desportillada	Nota del autor: 1698 (A) Clasificación anterior por sobre: IA-S85-1148	
IA-1149	“El salto de Dña. Leonides”			Paisaje, al fondo se ve el salto del agua.	Plata gelatina sobre vidrio por revelado químico con posible barniz. Imagen en positivo. Virada al sepia.	Desprendimiento de emulsión, espejo de plata	Nota del autor: 1699 (A) Clasificación anterior por sobre: IA-S85-1149	
IA-1150	“El salto y el canal de conducción”			13 abril 1922		Canal de conducción de agua en medio del paisaje.	Desportillada, espejo de plata,	
IA-1151	“Planta de la Cía. Hidroeléctrica de Villa Juárez. Canal de conducción”	Rota con faltante, espejo de plata			Nota del autor: 1701 (A) Clasificación anterior por sobre: IA-S85-1151			

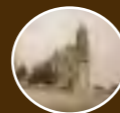

COLECCIÓN DE VISTAS ESTEREOSCÓPICAS
IGNACIO AVILÉS

CLASIFICACIÓN	TÍTULO	FECHA	VOLUMEN / SOPORTE / FORMATO	ALCANCE Y CONTENIDO	CARACTERÍSTICAS FÍSICAS (PROCESO FOTOGRÁFICO)	ESTADO DE CONSERVACIÓN	NOTAS	CAJA
IA-1152	“Tanque de regularización y tubos para el penstock”	13 abril 1922	1 placa estereoscópica de vidrio, 10.6 x 4.3 cm.	Hombre junto a unos tubos de conducción de agua.	Plata gelatina sobre vidrio por revelado químico con posible barniz. Imagen en positivo. Virada al sepia.	Desportillada, espejo de plata	Nota del autor: 1702 (A) Clasificación anterior por sobre: IA-S85-1152	8
IA-1153	“El penstock y la casa de fuerza”			Tubos de conducción de agua.			Nota del autor: 1703 (A) Clasificación anterior por sobre: IA-S85-1153	
IA-1154	“Camino de Xico a Nextlálpam”	Paisaje boscoso en el camino de Xico a Nextlálpam.		Desportillada, desprendimiento de emulsión, espejo de plata		Nota del autor: 1704 Clasificación anterior por sobre: IA-S85-1154		
IA-1155	“Un vado”	Caballo tomando agua en un río; un hombre montado en él.		Espejo de plata, rayada		Nota del autor: 1705 Clasificación anterior por sobre: IA-S86-1155		
IA-1156	“Sr. Enrique Téllez”	El señor Enrique Téllez montado en un caballo en medio del paisaje.		Rayada		Nota del autor: 1706 (A) Clasificación anterior por sobre: IA-S86-1156		
IA-1157	“Sr. Baltazar Téllez”	El señor Baltazar Téllez montado en un caballo en medio del paisaje.		Desportillada		Nota del autor: 1707 Clasificación anterior por sobre: IA-S86-1157		
IA-1158	“D. Nacho en Nextlálpam”	Dos hombres montados a caballo en medio del paisaje; uno de ellos es Ignacio Avilés.		Espejo de plata		Nota del autor: 1708 (A) Clasificación anterior por sobre: IA-S86-1158		



COLECCIÓN DE VISTAS ESTEREOSCÓPICAS
IGNACIO AVILÉS

CLASIFICACIÓN	TÍTULO	FECHA	VOLUMEN / SOPORTE / FORMATO	ALCANCE Y CONTENIDO	CARACTERÍSTICAS FÍSICAS (PROCESO FOTOGRÁFICO)	ESTADO DE CONSERVACIÓN	NOTAS	CAJA
IA-1159	“Una vaca”	14 abril 1922	1 placa estereoscópica de vidrio, 10.6 x 4.3 cm.	Una vaca en medio del paisaje.	Plata gelatina sobre vidrio por revelado químico con posible barniz. Imagen en positivo. Virada al sepia.	Desportillada, espejo de plata, manchada	Nota del autor: 1709 Clasificación anterior por sobre: IA-S86-1159	8
IA-1160	“En Nextlálpam”			Dos hombres montados a caballo azuzando el ganado.		Rayada	Nota del autor: 1710 (A) Clasificación anterior por sobre: IA-S86-1160	
IA-1161				Dos hombres cuidando el ganado.		Desportillada, espejo de plata, manchada	Nota del autor: 1711 (A) Clasificación anterior por sobre: IA-S86-1161	
IA-1162	“Nextlálpam. Abrevando ganado”			Ganado tomando agua en el río.		Desprendimiento de emulsión, rayada	Nota del autor: 1712 Clasificación anterior por sobre: IA-S86-1162	
IA-1163	“Nextlálpam. Las limas”			Hombre con burro bajo los árboles.		Espejo de plata	Nota del autor: 1713 (A) Clasificación anterior por sobre: IA-S86-1163	
IA-1164	“Una escalera ‘dernier cri’”			Hombre de pie sobre un caballo cortando frutos de un árbol.			Nota del autor: 1714 (A) Clasificación anterior por sobre: IA-S86-1164	
IA-1165	“Una barranca cerca de Nextlálpam”			Vista de un arroyo. Nextlálpam.		Plata gelatina sobre vidrio por revelado químico con posible barniz. Imagen en positivo. Virada al violeta.	Nota del autor: 1715 (A) Clasificación anterior por sobre: IA-S86-1165	



COLECCIÓN DE VISTAS ESTEREOSCÓPICAS
IGNACIO AVILÉS

CLASIFICACIÓN	TÍTULO	FECHA	VOLUMEN / SOPORTE / FORMATO	ALCANCE Y CONTENIDO	CARACTERÍSTICAS FÍSICAS (PROCESO FOTOGRÁFICO)	ESTADO DE CONSERVACIÓN	NOTAS	CAJA
IA-1166	“Un grupo en Villa Juárez”	16 abril 1922	1 placa estereoscópica de vidrio, 10.6 x 4.3 cm.	Grupo de mujeres posando para la fotografía en Villa Juárez.	Plata gelatina sobre vidrio por revelado químico con posible barniz. Imagen en positivo. Virada al sepia.	Desprendimiento de emulsión, espejo de plata, rayada	Nota del autor: 1716 Clasificación anterior por sobre: IA-S86-1166	8
IA-1167	“Grupo en Villa Juárez”			Grupo de mujeres alrededor de un arbusto. Villa Juárez.		Desprendimiento de emulsión, espejo de plata	Nota del autor: 1717 (A) Clasificación anterior por sobre: IA-S86-1167	
IA-1168				Grupo de cinco hombres y cinco mujeres posando para la fotografía. Villa Juárez.		Espejo de plata	Nota del autor: 1718 (A) Clasificación anterior por sobre: IA-S86-1168	
IA-1169	“Sr. Alfonso de Vega. Villa Juárez”	13 abril 1922		El señor Alfonso de Vega montado en un caballo en el patio de una casa. Villa Juárez.	Plata gelatina sobre vidrio por revelado químico con posible barniz. Imagen en positivo. Blanco y negro.	Desportillada, espejo de plata	Nota del autor: 1719 (A) Clasificación anterior por sobre: IA-S86-1169	
IA-1170	“En familia. Villa Juárez”			Familia posando para la fotografía afuera de una casa. Villa Juárez.	Plata gelatina sobre vidrio por revelado químico con posible barniz. Imagen en positivo. Virada al sepia.	Desportillada, desprendimiento de emulsión, espejo de plata	Nota del autor: 1720 Clasificación anterior por sobre: IA-S86-1170	
IA-1171	“Fedo y Pilingas. (Niño Alfredo Santos)”	16 abril 1922		El niño Alfredo Santos jugando con su mascota. Villa Juárez.	Plata gelatina sobre vidrio por revelado químico con posible barniz. Imagen en positivo. Blanco y negro.	Rayada	Nota del autor: 1721 Clasificación anterior por sobre: IA-S86-1171	
IA-1172	“En visita”	13 abril 1922		El niño Alfredo Santos posando para la fotografía. Villa Juárez.			Nota del autor: 1722 Clasificación anterior por sobre: IA-S86-1172	



COLECCIÓN DE VISTAS ESTEREOSCÓPICAS
IGNACIO AVILÉS

CLASIFICACIÓN	TÍTULO	FECHA	VOLUMEN / SOPORTE / FORMATO	ALCANCE Y CONTENIDO	CARACTERÍSTICAS FÍSICAS (PROCESO FOTOGRÁFICO)	ESTADO DE CONSERVACIÓN	NOTAS	CAJA
IA-1173	"Grupo al aire libre"	14 abril 1922	1 placa estereoscópica de vidrio, 10.6 x 4.3 cm.	Grupo de cuatro hombres junto a un árbol posando para la fotografía; uno de ellos es Ignacio Avilés.	Plata gelatina sobre vidrio por revelado químico con posible barniz. Imagen en positivo. Virada al sepia. Cinta negra.	Espejo de plata	Nota del autor: 1723 (A) Clasificación anterior por sobre: IA-S86-1173	8
IA-1174					Desportillada	Nota del autor: 1724 (A) Clasificación anterior por sobre: IA-S86-1174		
IA-1175	"Necaxa. La presa y La Mesa desde Jacksonville"	15 abril 1922		Vista de la presa de Necaxa.	Plata gelatina sobre vidrio por revelado químico con posible barniz. Imagen en positivo. Virada al sepia.	Desportillada, desprendimiento de emulsión, espejo de plata, manchada	Nota del autor: 1725 (A) Clasificación anterior por sobre: IA-S86-1175	
IA-1176	"Necaxa. La Escuela"	12 abril 1922		Vista de la escuela del poblado de Necaxa.		Rayada	Nota del autor: 1726 (A) Clasificación anterior por sobre: IA-S86-1176	
IA-1177	"Necaxa. La Mesa"	15 abril 1922		Paisaje en Necaxa.		Desprendimiento de emulsión, espejo de plata	Nota del autor: 1727 (A) Clasificación anterior por sobre: IA-S86-1177	
IA-1178				Vista del camino hacia la Mesa, Necaxa.		Espejo de plata	Nota del autor: 1728 (A) Clasificación anterior por sobre: IA-S86-1178	



COLECCIÓN DE VISTAS ESTEREOSCÓPICAS
IGNACIO AVILÉS

CLASIFICACIÓN	TÍTULO	FECHA	VOLUMEN / SOPORTE / FORMATO	ALCANCE Y CONTENIDO	CARACTERÍSTICAS FÍSICAS (PROCESO FOTOGRÁFICO)	ESTADO DE CONSERVACIÓN	NOTAS	CAJA
IA-1179	“Necaxa. El Club”	15 abril 1922	1 placa estereoscópica de vidrio, 10.6 x 4.3 cm.	Edificio del Club Necaxa.	Plata gelatina sobre vidrio por revelado químico con posible barniz. Imagen en positivo. Virada al sepia.	Espejo de plata	Nota del autor: 1729 (A) Clasificación anterior por sobre: IA-S86-1179	8
IA-1180	“Necaxa. Casa habitación en La Mesa”			Vista de una casa habitación. Necaxa.		Desportillada, espejo de plata, manchada	Nota del autor: 1730 (A) Clasificación anterior por sobre: IA-S87-1180	9
IA-1181	“Necaxa. La presa y los penstocks”			Tubos de distribución de agua. Al fondo la presa Necaxa.		Desportillada, espejo de plata	Nota del autor: 1731 (A) Clasificación anterior por sobre: IA-S87-1181	
IA-1182	“Vista aguas abajo de la presa de Necaxa”			Vista de la presa de Necaxa.		Espejo de plata, manchada	Nota del autor: 1732 Clasificación anterior por sobre: IA-S87-1182	
IA-1183	“Necaxa. Tubos forzados, al salir de la presa”			Tubos de distribución de agua en medio del paisaje. Necaxa.		Desportillada, desprendimiento de emulsión, espejo de plata	Nota del autor: 1733 (A) Clasificación anterior por sobre: IA-S87-1183	
IA-1184	“Planta de Necaxa. Tubos de seguridad. (Surge tubes)”			Vista de la tubería de distribución de agua en la presa Necaxa.		Desportillada, espejo de plata	Nota del autor: 1734 (A) Clasificación anterior por sobre: IA-S87-1184	



COLECCIÓN DE VISTAS ESTEREOSCÓPICAS
IGNACIO AVILÉS

CLASIFICACIÓN	TÍTULO	FECHA	VOLUMEN / SOPORTE / FORMATO	ALCANCE Y CONTENIDO	CARACTERÍSTICAS FÍSICAS (PROCESO FOTOGRÁFICO)	ESTADO DE CONSERVACIÓN	NOTAS	CAJA
IA-1185	“Necaxa. Tubos forzados cerca del Salto Chico”	15 abril 1922	1 placa estereoscópica de vidrio, 10.6 x 4.3 cm.	Tubos de distribución de agua en medio del paisaje. Necaxa.	Plata gelatina sobre vidrio por revelado químico con posible barniz. Imagen en positivo. Virada al sepia.	Espejo de plata	Nota del autor: 1735 Clasificación anterior por sobre: IA-S87-1185	9
IA-1186	“Necaxa. El Salto Chico”			Vista de la presa de Necaxa.		Desportillada, desprendimiento de emulsión, espejo de plata	Nota del autor: 1736 (A) Clasificación anterior por sobre: IA-S87-1186	
IA-1187	“Necaxa. Salto Chico. Talleres”			Cinco hombres sentados al pie del Salto Grande. Necaxa.		Espejo de plata, manchada	Nota del autor: 1737 Clasificación anterior por sobre: IA-S87-1187	
IA-1188	“Necaxa. El Salto Grande”			Salto de agua en la presa de Necaxa.		Espejo de plata	Nota del autor: 1738 Clasificación anterior por sobre: IA-S87-1188	
IA-1189	“Necaxa. Al pie del Salto Grande”			Vista del Salto Grande en la presa de Necaxa.		Desportillada, espejo de plata, manchada	Nota del autor: 1739 (A) Clasificación anterior por sobre: IA-S87-1189	
IA-1190	“Necaxa. Junto al Salto Grande”						Nota del autor: 1740 (A) Clasificación anterior por sobre: IA-S87-1190	



COLECCIÓN DE VISTAS ESTEREOSCÓPICAS
IGNACIO AVILÉS

CLASIFICACIÓN	TÍTULO	FECHA	VOLUMEN / SOPORTE / FORMATO	ALCANCE Y CONTENIDO	CARACTERÍSTICAS FÍSICAS (PROCESO FOTOGRÁFICO)	ESTADO DE CONSERVACIÓN	NOTAS	CAJA
IA-1191	“Puente cerca del Salto Grande. Necaxa”	15 abril 1922	1 placa estereoscópica de vidrio, 10.6 x 4.3 cm.	Puente cerca del Salto Grande. Necaxa	Plata gelatina sobre vidrio por revelado químico con posible barniz. Imagen en positivo. Virada al sepia.	Desportillada, espejo de plata	Nota del autor: 1741 Clasificación anterior por sobre: IA-S87-1191	9
IA-1192	“La presa de Necaxa desde La Mesa”			Vista panorámica de la presa de Necaxa.		Desportillada, desprendimiento de emulsión, espejo de plata	Nota del autor: 1742 (A) Clasificación anterior por sobre: IA-S87-1192	
IA-1193	“Necaxa. Cortina y torre de toma”	17 abril 1922		Vista de la presa de Necaxa.		Desprendimiento de emulsión, espejo de plata	Nota del autor: 1743 (A) Clasificación anterior por sobre: IA-S87-1193	
IA-1194	“Necaxa. La Presa”	15 abril 1922		Vista de la presa de Necaxa.		Desprendimiento de emulsión, manchada	Nota del autor: 1744 (A) Clasificación anterior por sobre: IA-S87-1194	
IA-1195						Desportillada, desprendimiento de emulsión	Nota del autor: 1745 (A) Clasificación anterior por sobre: IA-S87-1195	
IA-1196	“Presa de Necaxa”	12 abril 1922				Plata gelatina sobre vidrio por revelado químico con posible barniz. Imagen en positivo. Virada al sepia. Cinta negra.	Desprendimiento de emulsión, espejo de plata, manchada	

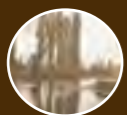

COLECCIÓN DE VISTAS ESTEREOSCÓPICAS
IGNACIO AVILÉS

CLASIFICACIÓN	TÍTULO	FECHA	VOLUMEN / SOPORTE / FORMATO	ALCANCE Y CONTENIDO	CARACTERÍSTICAS FÍSICAS (PROCESO FOTOGRÁFICO)	ESTADO DE CONSERVACIÓN	NOTAS	CAJA
IA-1197	“Necaxa. Vertedor de demasías”	15 abril 1922	1 placa estereoscópica de vidrio, 10.6 x 4.3 cm.	Locomotora cruzando un puente en la presa de Necaxa.	Plata gelatina sobre vidrio por revelado químico con posible barniz. Imagen en positivo. Virada al sepia.	Desportillada	Nota del autor: 1747 (A) Clasificación anterior por sobre: IA-S87-1197	9
IA-1198	“Necaxa. La Planta desde el desemboque del túnel”			Vista de la planta de Necaxa.		Desportillada	Nota del autor: 1748 (A) Clasificación anterior por sobre: IA-S87-1198	
IA-1199	“Necaxa. La Planta”			Vista de las instalaciones de planta hidroeléctrica. Necaxa.		Desportillada, desprendimiento de emulsión	Nota del autor: 1749 (A) Clasificación anterior por sobre: IA-S87-1199	
IA-1200	“Necaxa. La Planta y el Salto Grande”			Vista de la planta hidroeléctrica de Necaxa.		Desportillada, desprendimiento de emulsión, espejo de plata	Nota del autor: 1750 (A) Clasificación anterior por sobre: IA-S87-1200	
IA-1201	“Planta de Necaxa. Desfogue de las máquinas”			Vista del canal de desfogue de la presa de Necaxa.		Desprendimiento de emulsión	Nota del autor: 1751 (A) Clasificación anterior por sobre: IA-S87-1201	
IA-1202	“Necaxa. Canal de desfogue”					Desportillada, desprendimiento de emulsión	Nota del autor: 1752 (A) Clasificación anterior por sobre: IA-S87-1202	



COLECCIÓN DE VISTAS ESTEREOSCÓPICAS
IGNACIO AVILÉS

CLASIFICACIÓN	TÍTULO	FECHA	VOLUMEN / SOPORTE / FORMATO	ALCANCE Y CONTENIDO	CARACTERÍSTICAS FÍSICAS (PROCESO FOTOGRÁFICO)	ESTADO DE CONSERVACIÓN	NOTAS	CAJA
IA-1203	“Necaxa. La casa fuerza”	15 abril 1922	1 placa estereoscópica de vidrio, 10.6 x 4.3 cm.	Vista de las instalaciones de planta hidroeléctrica. Necaxa.	Plata gelatina sobre vidrio por revelado químico con posible barniz. Imagen en positivo. Virada al sepia.	Desportillada, desprendimiento de emulsión, espejo de plata	Nota del autor: 1753 (A) Clasificación anterior por sobre: IA-S87-1203	9
IA-1204	“Necaxa. La armadura de un nuevo alternador”			Dos personas observando un alternador. Necaxa.		Desportillada, desprendimiento de emulsión	Nota del autor: 1754 (A) Clasificación anterior por sobre: IA-S87-1204	
IA-1205	“Necaxa. Regulador de la máquina 1”			Maquinaria de la planta hidroeléctrica de Necaxa.		Desprendimiento de emulsión, espejo de plata	Nota del autor: 1755 (A) Clasificación anterior por sobre: IA-S88-1205	
IA-1206	“Necaxa. Desfogue de las máquinas”			Vista del canal de desfogue en la presa de Necaxa.			Nota del autor: 1756 (A) Clasificación anterior por sobre: IA-S88-1206	
IA-1207	“Necaxa. Trabajos en el canal de desfogue”			Vista de las obras de construcción en el canal de desfogue. Necaxa.			Nota del autor: 1757 (A) Clasificación anterior por sobre: IA-S88-1207	
IA-1208	“Una calle de Tenango”			Vista de una vereda. Tenango.		Desportillada, desprendimiento de emulsión, espejo de plata	Nota del autor: 1758 (A) Clasificación anterior por sobre: IA-S88-1208	



COLECCIÓN DE VISTAS ESTEREOSCÓPICAS
IGNACIO AVILÉS

CLASIFICACIÓN	TÍTULO	FECHA	VOLUMEN / SOPORTE / FORMATO	ALCANCE Y CONTENIDO	CARACTERÍSTICAS FÍSICAS (PROCESO FOTOGRÁFICO)	ESTADO DE CONSERVACIÓN	NOTAS	CAJA
IA-1209	“Tenango”	15 abril 1922	1 placa estereoscópica de vidrio, 10.6 x 4.3 cm.	Hombre montando a caballo. Al fondo se ve la torre de la Iglesia de Tenango.	Plata gelatina sobre vidrio por revelado químico con posible barniz. Imagen en positivo. Virada al sepia.	Desportillada, desprendimiento de emulsión, espejo de plata	Nota del autor: 1759 (A) Clasificación anterior por sobre: IA-S88-1209	9
IA-1210	“Presa de Tenango”			Vista de la presa de Tenango.		Desportillada, desprendimiento de emulsión	Nota del autor: 1760 (A) Clasificación anterior por sobre: IA-S88-1210	
IA-1211	“De Necaxa a Tlachichila”			Cinco hombres montando a caballo cruzando un río.		Manchada	Nota del autor: 1761 Clasificación anterior por sobre: IA-S88-1211	
IA-1212	“El F. C. de Necaxa a Tlachichila”	Vista de una locomotora a través del paisaje.		Desportillada, desprendimiento de emulsión		Nota del autor: 1762 (A) Clasificación anterior por sobre: IA-S88-1212		
IA-1213	“Camino de Necaxa a Tlachichila”	12 abril 1922		Camino de Necaxa a Tlachichila.		Desportillada, manchada, abrasión	Nota del autor: 1763 Clasificación anterior por sobre: IA-S88-1213	
IA-1214	“Tlachichila”	15 abril 1922		Vista del pueblo de Tlachichila.		Desprendimiento de emulsión, espejo de plata, rayada	Nota del autor: 1764 (A) Clasificación anterior por sobre: IA-S88-1214	



COLECCIÓN DE VISTAS ESTEREOSCÓPICAS
IGNACIO AVILÉS

CLASIFICACIÓN	TÍTULO	FECHA	VOLUMEN / SOPORTE / FORMATO	ALCANCE Y CONTENIDO	CARACTERÍSTICAS FÍSICAS (PROCESO FOTOGRÁFICO)	ESTADO DE CONSERVACIÓN	NOTAS	CAJA
IA-1215	“Tepexic desde Tlachichila”	15 abril 1922	1 placa estereoscópica de vidrio, 10.6 x 4.3 cm.	Vista del pueblo de Tepexic desde Tlachichila.	Plata gelatina sobre vidrio por revelado químico con posible barniz. Imagen en positivo. Virada al sepia.	Desportillada, desprendimiento de emulsión	Nota del autor: 1765 Clasificación anterior por sobre: IA-S88-1215	9
IA-1216	“Tepexic”			Vista del pueblo de Tepexic.	Plata gelatina sobre vidrio por revelado químico con posible barniz. Imagen en positivo. Virada al sepia. Cinta negra.	Desportillada, espejo de plata	Nota del autor: 1766 Clasificación anterior por sobre: IA-S88-1216	
IA-1217	“Calacoaya. Cerro del Cacalote. Explotaciones de tepetate”	27 abril 1922		Vista de la cantera de tepetate en Calacoaya.	Plata gelatina sobre vidrio por revelado químico con posible barniz. Imagen en positivo. Virada al sepia.	Desportillada, desprendimiento de emulsión, espejo de plata	Nota del autor: 1767 (A) Clasificación anterior por sobre: IA-S89-1217	
IA-1218	“Entradas a las galerías”			Entradas a las galerías de la cantera de tepetate de Calacoaya.		Desportillada, espejo de plata	Nota del autor: 1768 (A) Clasificación anterior por sobre: IA-S89-1218	
IA-1219	“Interior de las galerías”						Nota del autor: 1769 (A) Clasificación anterior por sobre: IA-S89-1219	
IA-1220	“Acabando las piezas”			Dos hombres trabajando pequeños bloques de tepetate.		Espejo de plata	Nota del autor: 1770 (A) Clasificación anterior por sobre: IA-S89-1220	



COLECCIÓN DE VISTAS ESTEREOSCÓPICAS
IGNACIO AVILÉS

CLASIFICACIÓN	TÍTULO	FECHA	VOLUMEN / SOPORTE / FORMATO	ALCANCE Y CONTENIDO	CARACTERÍSTICAS FÍSICAS (PROCESO FOTOGRÁFICO)	ESTADO DE CONSERVACIÓN	NOTAS	CAJA
IA-1221	“Desprendiendo un bloque del banco”	27 abril 1922	1 placa estereoscópica de vidrio, 10.6 x 4.3 cm.	Hombre desprendiendo un bloque de tepetate del cerro.	Plata gelatina sobre vidrio por revelado químico con posible barniz. Imagen en positivo. Virada al sepia.	Desprendimiento de emulsión, mancha de oxidación con espejo de plata, manchada	Nota del autor: 1771 (A) Clasificación anterior por sobre: IA-S89-1221	9
IA-1222	“Conduciendo el material a la estación del F. C. de Monte Alto”			Mulas llevando la carga de tepetate a la estación del ferrocarril.		Desportillada, espejo de plata	Nota del autor: 1772 (A) Clasificación anterior por sobre: IA-S89-1222	
IA-1223	“Calzada de Calacoaya a la Hda. de Sta. Matilde”			Vista de un camino. Al fondo la hacienda de Santa Matilde.		Desprendimiento de emulsión, espejo de plata	Nota del autor: 1773 (A) Clasificación anterior por sobre: IA-S89-1223	
IA-1224	“El río desde el puente de Sta. Matilde”			Vista del río desde el puente de Santa Matilde.		Desprendimiento de emulsión, espejo de plata, manchada	Nota del autor: 1774 (A) Clasificación anterior por sobre: IA-S89-1224	
IA-1225	“La Hda. de Sta. Matilde”			Vista de la hacienda de Santa Matilde.		Desprendimiento de emulsión, espejo de plata	Nota del autor: 1775 Clasificación anterior por sobre: IA-S89-1225	
IA-1226	“Arando”			Hombres arando un sembradío.		Desportillada, espejo de plata	Nota del autor: 1776 Clasificación anterior por sobre: IA-S89-1226	



COLECCIÓN DE VISTAS ESTEREOSCÓPICAS
IGNACIO AVILÉS

CLASIFICACIÓN	TÍTULO	FECHA	VOLUMEN / SOPORTE / FORMATO	ALCANCE Y CONTENIDO	CARACTERÍSTICAS FÍSICAS (PROCESO FOTOGRÁFICO)	ESTADO DE CONSERVACIÓN	NOTAS	CAJA
IA-1227	“Fábrica de tabiques en S. Andrés”	27 abril 1922	1 placa estereoscópica de vidrio, 10.6 x 4.3 cm.	Vista de la fábrica de tabiques en San Andrés.	Plata gelatina sobre vidrio por revelado químico con posible barniz. Imagen en positivo. Virada al sepia.	Rota con faltante, desportillada, desprendimiento de emulsión, espejo de plata, mancha de oxidación	Nota del autor: 1777 (A) Clasificación anterior por sobre: IA-S89-1227	9
IA-1228	“El secadero”			Tabiques secándose en la fábrica de San Andrés.		Desportillada, espejo de plata, manchada	Nota del autor: 1778 (A) Clasificación anterior por sobre: IA-S89-1228	
IA-1229	“El Horno”			Vista de un horno para cocer tabiques.		Espejo de plata, manchada	Nota del autor: 1789 Clasificación anterior por sobre: IA-S89-1229	
IA-1230	“Un chango”	Exhibición circense en la plaza de toros “La Condesa”. Se observa un chango en una bicicleta.		Desprendimiento de emulsión, manchada		Nota del autor: 1782 Clasificación anterior por sobre: IA-S90-1230		
IA-1231	“Montando después de saltar sobre el trampolín”	5 mayo 1922		Exhibición circense en la plaza de toros “La Condesa”. Mujer saltando de un trampolín para montar un caballo.		Desprendimiento de emulsión	Nota del autor: 1783 (A) Clasificación anterior por sobre: IA-S90-1231	
IA-1232	“Saltando sobre el caballo”	Exhibición circense en la plaza de toros “La Condesa”. Mujer saltando sobre un caballo.		Desportillada, desprendimiento de emulsión, espejo de plata		Nota del autor: 1784 (A) Clasificación anterior por sobre: IA-S90-1232		



COLECCIÓN DE VISTAS ESTEREOSCÓPICAS
IGNACIO AVILÉS



CLASIFICACIÓN	TÍTULO	FECHA	VOLUMEN / SOPORTE / FORMATO	ALCANCE Y CONTENIDO	CARACTERÍSTICAS FÍSICAS (PROCESO FOTOGRÁFICO)	ESTADO DE CONSERVACIÓN	NOTAS	CAJA
IA-1233	“Un salto”	5 mayo 1922	1 placa estereoscópica de vidrio, 10.6 x 4.3 cm.	Exhibición circense en la plaza de toros “La Condesa”. Mujer saltando sobre un caballo.	Plata gelatina sobre vidrio por revelado químico con posible barniz. Imagen en positivo. Virada al sepia. Cinta negra.	Espejo de plata, manchada, rayada	Nota del autor: 1785 Clasificación anterior por sobre: IA-S90-1233	9
IA-1234	“Haciendo equilibrios sobre un cable sostenido con los dientes”			Exhibición circense en la plaza de toros “La Condesa”. Dos mujeres sosteniendo un cable con los dientes mientras otro camina sobre él.	Plata gelatina sobre vidrio por revelado químico con posible barniz. Imagen en positivo. Virada al sepia.	Desportillada, desprendimiento de emulsión	Nota del autor: 1786 (A) Clasificación anterior por sobre: IA-S90-1234	
IA-1235	“¡Fuerza dental!”			Exhibición circense en la plaza de toros “La Condesa”. Mujeres sostenidas de un cable desde lo alto.	Plata gelatina sobre vidrio por revelado químico con posible barniz. Imagen en positivo. Virada al sepia.	Desportillada, desprendimiento de emulsión, espejo de plata	Nota del autor: 1787 Clasificación anterior por sobre: IA-S90-1235	
IA-1236	“Mariposas humanas”			Exhibición circense en la plaza de toros “La Condesa”. Dos hombres y dos mujeres realizando acrobacias.	Plata gelatina sobre vidrio por revelado químico con posible barniz. Imagen en positivo. Virada al naranja.	Desportillada, espejo de plata, huella dactilar	Nota del autor: 1788 (A) Clasificación anterior por sobre: IA-S90-1236	
IA-1237	Acróbatas, Plaza de Toros	Ca. 1922	Mujer montando a caballo. Chapultepec, ciudad de México.			Clasificación anterior por sobre: IA-S90-1237		
IA-1238	“En Chapultepec”	30 abril 1922				Nota del autor: 1794 Clasificación anterior por sobre: IA-S91-1238		



COLECCIÓN DE VISTAS ESTEREOSCÓPICAS
IGNACIO AVILÉS



CLASIFICACIÓN	TÍTULO	FECHA	VOLUMEN / SOPORTE / FORMATO	ALCANCE Y CONTENIDO	CARACTERÍSTICAS FÍSICAS (PROCESO FOTOGRÁFICO)	ESTADO DE CONSERVACIÓN	NOTAS	CAJA
IA-1239	“Una bella amazona”	30 abril 1922	1 placa estereoscópica de vidrio, 10.6 x 4.3 cm.	Mujer montando a caballo. Chapultepec, ciudad de México.	Plata gelatina sobre vidrio por revelado químico con posible barniz. Imagen en positivo. Virada al sepia.	Desportillada, desprendimiento de emulsión, espejo de plata	Nota del autor: 1795 Clasificación anterior por sobre: IA-S91-1239	9
IA-1240	“Al galope”						Nota del autor: 1796 Clasificación anterior por sobre: IA-S91-1240	
IA-1241	“Una amazona”						Nota del autor: 1797 Clasificación anterior por sobre: IA-S91-1241	
IA-1242	“Entre dos guardabosques”			Mujer montando a caballo entre dos guardabosques a caballo. Chapultepec, ciudad de México.		Desportillada, espejo de plata	Nota del autor: 1798 Clasificación anterior por sobre: IA-S91-1242	
IA-1243	“D. Lauro González”			Don Lauro González posando para la fotografía. Chapultepec, ciudad de México.		Plata gelatina sobre vidrio por revelado químico con posible barniz. Imagen en positivo. Virada al naranja.	Nota del autor: 1799 Clasificación anterior por sobre: IA-S91-1243	
IA-1244	“Chalco. La Plaza”	7 mayo 1922		Plaza principal del pueblo de Chalco. Al fondo se ven las torres de la iglesia. Chalco, Estado de México.	Plata gelatina sobre vidrio por revelado químico con posible barniz. Imagen en positivo. Virada al sepia.	Desprendimiento de emulsión, espejo de plata, manchada	Nota del autor: 1800 Clasificación anterior por sobre: IA-S92-1244	
IA-1245	“Miraflores”			Fábrica en Miraflores.		Desportillada, desprendimiento de emulsión, espejo de plata, manchada	Nota del autor: 1801 Clasificación anterior por sobre: IA-S92-1245	



COLECCIÓN DE VISTAS ESTEREOSCÓPICAS
IGNACIO AVILÉS

CLASIFICACIÓN	TÍTULO	FECHA	VOLUMEN / SOPORTE / FORMATO	ALCANCE Y CONTENIDO	CARACTERÍSTICAS FÍSICAS (PROCESO FOTOGRÁFICO)	ESTADO DE CONSERVACIÓN	NOTAS	CAJA
IA-1246	“Amecameca. Primer arco o Portada del camino al Santuario del Sacromonte”	7 mayo 1922	1 placa estereoscópica de vidrio, 10.6 x 4.3 cm.	Arco de entrada al Santuario del Sacromonte. Amecameca, Estado de México.	Plata gelatina sobre vidrio por revelado químico con posible barniz. Imagen en positivo. Virada al sepia.	Desprendimiento de emulsión	Nota del autor: 1802 (A) Clasificación anterior por sobre: IA-S92-1246	9
IA-1247	“El Santuario”			Vista del Santuario del Sacromonte. Amecameca, Estado de México.		Desprendimiento de emulsión, espejo de plata	Nota del autor: 1803 Clasificación anterior por sobre: IA-S92-1247	
IA-1248	“Ermita al principio de la rampa”			Ermita a la entrada del Santuario del Sacromonte. Amecameca, Estado de México.		Desprendimiento de emulsión, espejo de plata	Nota del autor: 1804 Clasificación anterior por sobre: IA-S92-1248	
IA-1249	“Portada del Santuario”			Arcos a la entrada del Santuario del Sacromonte. En primer plano tres hombres. Amecameca, Estado de México.		Desprendimiento de emulsión, espejo de plata	Nota del autor: 1805 (A) Clasificación anterior por sobre: IA-S92-1249	
IA-1250	“Interior del Santuario”			Interior del Santuario. Capilla del Señor del Sacromonte. Amecameca, Estado de México.		Desportillada, desprendimiento de emulsión, espejo de plata	Nota del autor: 1806 (A) Clasificación anterior por sobre: IA-S92-1250	
IA-1251	“Amecameca”			Vista panorámica del pueblo de Amecameca, Estado de México.		Plata gelatina sobre vidrio por revelado químico con posible barniz. Imagen en positivo. Virada al sepia. Cinta negra.	Desprendimiento de emulsión, espejo de plata	

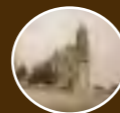

COLECCIÓN DE VISTAS ESTEREOSCÓPICAS
IGNACIO AVILÉS



CLASIFICACIÓN	TÍTULO	FECHA	VOLUMEN / SOPORTE / FORMATO	ALCANCE Y CONTENIDO	CARACTERÍSTICAS FÍSICAS (PROCESO FOTOGRÁFICO)	ESTADO DE CONSERVACIÓN	NOTAS	CAJA
IA-1252	“Autoretrato [<i>sic</i>]”	7 mayo 1922	1 placa estereoscópica de vidrio, 10.6 x 4.3 cm.	Hombre leyendo el periódico con una cámara fotográfica.	Plata gelatina sobre vidrio por revelado químico con posible barniz. Imagen en positivo. Virada al sepia.	Desportillada, desprendimiento de emulsión, espejo de plata	Nota del autor: 1808 (A) (Cunctator) Clasificación anterior por sobre: IA-S92-1252	9
IA-1253	“Amecameca”			Vista panorámica del pueblo de Amecameca, Estado de México.	Plata gelatina sobre vidrio por revelado químico con posible barniz. Imagen en positivo. Virada al sepia. Cinta negra.		Nota del autor: 1809 Clasificación anterior por sobre: IA-S92-1253	
IA-1254	“El Popocatepetl”			Vista panorámica del pueblo de Amecameca. Al fondo se ve el volcán Popocatepetl.	Plata gelatina sobre vidrio por revelado químico con posible barniz. Imagen en positivo. Virada al sepia.		Nota del autor: 1810 (A) Clasificación anterior por sobre: IA-S92-1254	
IA-1255	“El Ixtlacíhuatl entre las nubes”			Vista panorámica del pueblo de Amecameca. Al fondo se ve el volcán Iztaccíhuatl.	Plata gelatina sobre vidrio por revelado químico con posible barniz. Imagen en positivo. Virada al sepia.		Desprendimiento de emulsión, espejo de plata	
IA-1256	“Circo Pubillones. Un oso”	14 mayo 1922		Exhibición circense. Un oso sobre una pelota.	Plata gelatina sobre vidrio por revelado químico con posible barniz. Imagen en positivo. Virada al violeta.	Desportillada, desprendimiento de emulsión	Nota del autor: 1812 Clasificación anterior por sobre: IA-S93-1256	
IA-1257	“Un oso ciclista”			Exhibición circense. Un oso sobre una bicicleta.	Plata gelatina sobre vidrio por revelado químico con posible barniz. Imagen en positivo. Virada al sepia.	Desportillada, desprendimiento de emulsión, espejo de plata	Nota del autor: 1813 Clasificación anterior por sobre: IA-S93-1257	
IA-1258	“Un sport”			Exhibición circense. Un mandril montado en una bicicleta.			Nota del autor: 1814 Clasificación anterior por sobre: IA-S93-1258	



COLECCIÓN DE VISTAS ESTEREOSCÓPICAS
IGNACIO AVILÉS

CLASIFICACIÓN	TÍTULO	FECHA	VOLUMEN / SOPORTE / FORMATO	ALCANCE Y CONTENIDO	CARACTERÍSTICAS FÍSICAS (PROCESO FOTOGRÁFICO)	ESTADO DE CONSERVACIÓN	NOTAS	CAJA
IA-1259	“Grupo atlético”	14 mayo 1922	1 placa estereoscópica de vidrio, 10.6 x 4.3 cm.	Exhibición circense. Grupo de mujeres haciendo acrobacias.	Plata gelatina sobre vidrio por revelado químico con posible barniz. Imagen en positivo. Virada al violeta.	Rota con faltante, desportillada, desprendimiento de emulsión	Nota del autor: 1815 Clasificación anterior por sobre: IA-S93-1259	9
IA-1260	“Grupo artístico”				Plata gelatina sobre vidrio por revelado químico con posible barniz. Imagen en positivo. Virada al violeta.	Desportillada, desprendimiento de emulsión, espejo de plata	Nota del autor: 1816 Clasificación anterior por sobre: IA-S93-1260	
IA-1261	“La fuerza de una mujer”			Exhibición circense. Una mujer sosteniendo a tres mujeres sobre sus hombros.	Plata gelatina sobre vidrio por revelado químico con posible barniz. Imagen en positivo. Virada al sepia.	Desprendimiento de emulsión, espejo de plata	Nota del autor: 1817 Clasificación anterior por sobre: IA-S93-1261	
IA-1262	“Acto ecuestre”			Exhibición circense. Mujer parada sobre un caballo en movimiento.	Plata gelatina sobre vidrio por revelado químico con posible barniz. Imagen en positivo. Virada al sepia. Cinta negra.	Desportillada, desprendimiento de emulsión, espejo de plata, rota con faltante	Nota del autor: 1818 Clasificación anterior por sobre: IA-S93-1262	
IA-1263	“Un salto”			Exhibición circense. Mujer saltando sobre un caballo en movimiento.	Plata gelatina sobre vidrio por revelado químico con posible barniz. Imagen en positivo. Virada al violeta. Cinta negra.	Desportillada, desprendimiento de emulsión	Nota del autor: 1819 Clasificación anterior por sobre: IA-S93-1263	
IA-1264	“Un apoyo dental”			Exhibición circense. Mujer sosteniendo con los dientes un cable en donde se encuentra otra mujer sentada.	Plata gelatina sobre vidrio por revelado químico con posible barniz. Imagen en positivo. Virada al sepia. Cinta negra.	Desportillada, desprendimiento de emulsión, espejo de plata	Nota del autor: 1820 Clasificación anterior por sobre: IA-S93-1264	



COLECCIÓN DE VISTAS ESTEREOSCÓPICAS
IGNACIO AVILÉS

CLASIFICACIÓN	TÍTULO	FECHA	VOLUMEN / SOPORTE / FORMATO	ALCANCE Y CONTENIDO	CARACTERÍSTICAS FÍSICAS (PROCESO FOTOGRÁFICO)	ESTADO DE CONSERVACIÓN	NOTAS	CAJA
IA-1265	“En el aire”	14 mayo 1922	1 placa estereoscópica de vidrio, 10.6 x 4.3 cm.	Exhibición circense. Dos mujeres haciendo acrobacias en una barra paralela.	Plata gelatina sobre vidrio por revelado químico con posible barniz. Imagen en positivo. Virada al sepia. Cinta negra.	Desprendimiento de emulsión, espejo de plata	Nota del autor: 1821 Clasificación anterior por sobre: IA-S93-1265	9
IA-1266	“Una bella artista”			Exhibición circense. Una mujer parada sobre la cabeza de un hombre realizando un acto de equilibrio.		Desportillada, desprendimiento de emulsión, espejo de plata, manchada	Nota del autor: 1822 Clasificación anterior por sobre: IA-S93-1266	
IA-1267	“Balanza humana”			Exhibición circense. Tres personas realizando un acto de equilibrio.		Desportillada, espejo de plata	Nota del autor: 1823 Clasificación anterior por sobre: IA-S93-1267	
IA-1268	“Los aeroplanos”			Exhibición circense. Torre humana, la última persona gira unos aeroplanos con sus pies.		Desportillada, desprendimiento de emulsión, espejo de plata	Nota del autor: 1825 (A) Clasificación anterior por sobre: IA-S93-1268	
IA-1269	“Los caballitos”			Exhibición circense. Caballos dando la vuelta al ruedo.		Desportillada, desprendimiento de emulsión, espejo de plata, restos de adhesivo	Nota del autor: 1826 Clasificación anterior por sobre: IA-S93-1269	
IA-1270	“El caballo payaso”			Exhibición circense. Mujer dirigiendo a un caballo amaestrado.		Desportillada, desprendimiento de emulsión, espejo de plata	Nota del autor: 1827 Clasificación anterior por sobre: IA-S93-1270	



COLECCIÓN DE VISTAS ESTEREOSCÓPICAS
IGNACIO AVILÉS

CLASIFICACIÓN	TÍTULO	FECHA	VOLUMEN / SOPORTE / FORMATO	ALCANCE Y CONTENIDO	CARACTERÍSTICAS FÍSICAS (PROCESO FOTOGRÁFICO)	ESTADO DE CONSERVACIÓN	NOTAS	CAJA
IA-1271	“Baile canino”	14 mayo 1922	1 placa estereoscópica de vidrio, 10.6 x 4.3 cm.	Exhibición circense. Mujer haciendo bailar a un perro.	Plata gelatina sobre vidrio por revelado químico con posible barniz. Imagen en positivo. Virada al sepia.	Desportillada, desprendimiento de emulsión, espejo de plata	Nota del autor: 1828 Clasificación anterior por sobre: IA-S93-1271	9
IA-1272	“En pleno desfile”			Exhibición circense. Mujer haciendo desfilarse a unos perros.			Nota del autor: 1829 Clasificación anterior por sobre: IA-S93-1272	
IA-1273	“Juegos malabares con un plato”			Exhibición circense. Hombre realizando un acto de malabarismo con platos.	Plata gelatina sobre vidrio por revelado químico con posible barniz. Imagen en positivo. Virada al sepia.	Desportillada, espejo de plata, restos de adhesivo	Nota del autor: 1830 Clasificación anterior por sobre: IA-S93-1273	
IA-1274	“A través de arcos con dagas”			Exhibición circense. Hombre cruzando a través de unos arcos con dagas.	Cinta negra.	Espejo de plata	Nota del autor: 1831 Clasificación anterior por sobre: IA-S93-1274	
IA-1275	“Mr. Petit”			Exhibición circense. Hombre en sancos.		Desportillada, espejo de plata	Nota del autor: 1832 Clasificación anterior por sobre: IA-S93-1275	
IA-1276	“En La barra”			Exhibición circense. Hombre realizando una rutina en las barras paralelas.	Plata gelatina sobre vidrio por revelado químico con posible barniz. Imagen en positivo. Virada al sepia.	Desprendimiento de emulsión, espejo de plata, manchada	Nota del autor: 1833 Clasificación anterior por sobre: IA-S93-1276	
IA-1277	“Acéfalo!!”			Exhibición circense. Un hombre sin cabeza y otro colgado de las barras asimétricas.	Plata gelatina sobre vidrio por revelado químico con posible barniz. Imagen en positivo. Virada al sepia. Cinta negra.	Desprendimiento de emulsión, espejo de plata	Nota del autor: 1834 Clasificación anterior por sobre: IA-S93-1277	



COLECCIÓN DE VISTAS ESTEREOSCÓPICAS
IGNACIO AVILÉS

CLASIFICACIÓN	TÍTULO	FECHA	VOLUMEN / SOPORTE / FORMATO	ALCANCE Y CONTENIDO	CARACTERÍSTICAS FÍSICAS (PROCESO FOTOGRÁFICO)	ESTADO DE CONSERVACIÓN	NOTAS	CAJA
IA-1278	“Parque Español, frente al Hipódromo”	21 mayo 1922	1 placa estereoscópica de vidrio, 10.6 x 4.3 cm.	Vista panorámica del Parque Español. (España)	Plata gelatina sobre vidrio por revelado químico con posible barniz. Imagen en positivo. Virada al sepia.	Desprendimiento de emulsión, espejo de plata, rayada	Nota del autor: 1835 (A) Clasificación anterior por sobre: IA-S94-1278	9
IA-1279	“Los Aeroplanos”			Grupo de personas observando una exhibición de aeroplanos.		Desportillada, espejo de plata	Nota del autor: 1836 Clasificación anterior por sobre: IA-S94-1279	
IA-1280	“Carrera Romana”			Hombre parado sobre dos caballos en movimiento.		Desportillada, desprendimiento de emulsión, espejo de plata	Nota del autor: 1837 Clasificación anterior por sobre: IA-S94-1280	
IA-1281	“Entregando la copa al vencedor”			Ceremonia de premiación.		Desprendimiento de emulsión, espejo de plata	Nota del autor: 1838 (A) Clasificación anterior por sobre: IA-S94-1281	
IA-1282	“Esperando la carrera”			Grupo de personas esperando que comience la carrera en el hipódromo.		Desportillada, desprendimiento de emulsión, espejo de plata, manchada	Nota del autor: 1839 Clasificación anterior por sobre: IA-S94-1282	
IA-1283	“La concurrencia”			Grupo de personas en el hipódromo.		Espejo de plata	Nota del autor: 1840 Clasificación anterior por sobre: IA-S94-1283	
IA-1284	“Las Tribunas”			Personas en las tribunas del hipódromo.		Desportillada, espejo de plata	Nota del autor: 1841 Clasificación anterior por sobre: IA-S94-1284	

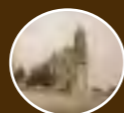

COLECCIÓN DE VISTAS ESTEREOSCÓPICAS
IGNACIO AVILÉS

CLASIFICACIÓN	TÍTULO	FECHA	VOLUMEN / SOPORTE / FORMATO	ALCANCE Y CONTENIDO	CARACTERÍSTICAS FÍSICAS (PROCESO FOTOGRÁFICO)	ESTADO DE CONSERVACIÓN	NOTAS	CAJA
IA-1285	“Entre dos carreras”	21 mayo 1922	1 placa estereoscópica de vidrio, 10.6 x 4.3 cm.	Personas en las tribunas del hipódromo.	Plata gelatina sobre vidrio por revelado químico con posible barniz. Imagen en positivo. Virada al sepia.	Desportillada, desprendimiento de emulsión, espejo de plata, rayada	Nota del autor: 1842 Clasificación anterior por sobre: IA-S94-1285	9
IA-1286	“Las Tribuanas”					Desportillada, desprendimiento de emulsión, espejo de plata	Nota del autor: 1843 Clasificación anterior por sobre: IA-S94-1286	
IA-1287	“Cuando se aproximaban los caballos a la meta”			Multitud observando las llegada de los caballos a la meta.		Desportillada, espejo de plata	Nota del autor: 1844 Clasificación anterior por sobre: IA-S94-1287	
IA-1288	“La moda en las carreras”			Multitud de personas observando las carreras en el hipódromo. En primer plano dos mujeres vestidas elegantemente.		Espejo de plata	Nota del autor: 1845 Clasificación anterior por sobre: IA-S94-1288	
IA-1289	“En el Hipódromo”			Personas en las tribunas Y pasillos del hipódromo.		Desportillada, desprendimiento de emulsión, espejo de plata	Nota del autor: 1846 Clasificación anterior por sobre: IA-S94-1289	
IA-1290	“El salto del Overland”			Automóvil saltando una rampa.		Desportillada, espejo de plata, rayada	Nota del autor: 1847 Clasificación anterior por sobre: IA-S94-1290	
IA-1291	“En el Hipódromo”			Público asistente a las carreras de caballos en el hipódromo.		Desportillada	Nota del autor: 1849 Clasificación anterior por sobre: IA-S94-1291	



COLECCIÓN DE VISTAS ESTEREOSCÓPICAS
IGNACIO AVILÉS

CLASIFICACIÓN	TÍTULO	FECHA	VOLUMEN / SOPORTE / FORMATO	ALCANCE Y CONTENIDO	CARACTERÍSTICAS FÍSICAS (PROCESO FOTOGRÁFICO)	ESTADO DE CONSERVACIÓN	NOTAS	CAJA
IA-1292	“La concurrencia”	21 mayo 1922	1 placa estereoscópica de vidrio, 10.6 x 4.3 cm.	Público asistente a las carreras de caballos en el hipódromo.	Plata gelatina sobre vidrio por revelado químico con posible barniz. Imagen en positivo. Virada al sepia.	Desportillada, espejo de plata	Nota del autor: 1850 Clasificación anterior por sobre: IA-S94-1292	9
IA-1293	“La mujer y el caballo dorados”	Ca. 1922		Exhibición circense. Mujer sentada sobre un caballo, ambos dorados.		Desportillada	Nota del autor: 1851 Clasificación anterior por sobre: IA-S94-1293	
IA-1294	“En la fuente”	21 mayo 1922		Exhibición circense. Caballo tomando agua.	Plata gelatina sobre vidrio por revelado químico con posible barniz. Imagen en positivo. Blanco y negro.	Desportillada, desprendimiento de emulsión	Nota del autor: 1852 Clasificación anterior por sobre: IA-S94-1294	
IA-1295	“La mujer y el caballo de oro”			Exhibición circense. Mujer parada junto a un caballo que se encuentra inclinado sobre sus patas delanteras.	Plata gelatina sobre vidrio por revelado químico con posible barniz. Imagen en positivo. Virada al sepia.	Rota con faltante, desprendimiento de emulsión	Nota del autor: 1853 Clasificación anterior por sobre: IA-S94-1295	
IA-1296	“Grupo escultórico”			Exhibición circense. Mujer parada junto a un caballo tirado en el piso con las patas hacia arriba.	Plata gelatina sobre vidrio por revelado químico con posible barniz. Imagen en positivo. Blanco y negro.	Desportillada, rayada	Nota del autor: 1854 (A) Clasificación anterior por sobre: IA-S94-1296	
IA-1297	“El Pegaso”			Exhibición circense. El caballo dorado con alas.	Plata gelatina sobre vidrio por revelado químico con posible barniz. Imagen en positivo. Virada al sepia.	Desportillada	Nota del autor: 1855 Clasificación anterior por sobre: IA-S94-1297	
IA-1298	“Un puente en Xochimilco”			4 junio 1922		Un hombre con niño en brazos cruzando un puente sobre el canal de Xochimilco.	Desportillada, espejo de plata, rayada	



COLECCIÓN DE VISTAS ESTEREOSCÓPICAS
IGNACIO AVILÉS



CLASIFICACIÓN	TÍTULO	FECHA	VOLUMEN / SOPORTE / FORMATO	ALCANCE Y CONTENIDO	CARACTERÍSTICAS FÍSICAS (PROCESO FOTOGRÁFICO)	ESTADO DE CONSERVACIÓN	NOTAS	CAJA
IA-1299	“Niños Ruíz”	4 junio 1922	1 placa estereoscópica de vidrio, 10.6 x 4.3 cm.	Tres niños posando para la fotografía en un jardín. Xochimilco.	Plata gelatina sobre vidrio por revelado químico con posible barniz. Imagen en positivo. Virada al sepia.	Rota con faltante, desportillada, espejo de plata	Nota del autor: 1872 (A) Clasificación anterior por sobre: IA-S95-1299	9
IA-1300	“Xochimilco”			Vista del canal de Xochimilco.		Desportillada, espejo de plata, rayada	Nota del autor: 1873 Clasificación anterior por sobre: IA-S95-1300	
IA-1301				Vista del canal de Xochimilco.		Desportillada, espejo de plata, rayada	Nota del autor: 1874 Clasificación anterior por sobre: IA-S95-1301	
IA-1302	“Clase de Natación”			Hombre en canoa ayudando a un niño a nadar en el canal de Xochimilco.		Espejo de plata, manchada, rayada	Nota del autor: 1875 (A) Clasificación anterior por sobre: IA-S95-1302	
IA-1303	“Buscando almejas”			Hombre y mujer acostados en una canoa navegando en el canal de Xochimilco.		Desportillada, espejo de plata, rayada	Nota del autor: 1876 Clasificación anterior por sobre: IA-S95-1303	
IA-1304	“Xochimilco. Un apangle”			Vista del canal de Xochimilco.		Desportillada, rayada	Nota del autor: 1877 (A) Clasificación anterior por sobre: IA-S95-1304	
IA-1305	“Xochimilco”			Personas navegando en canoas y trajineras a través del canal de Xochimilco. Al fondo se observa la cúpula y torre de una iglesia.		Desprendimiento de emulsión, espejo de plata	Nota del autor: 1878 Clasificación anterior por sobre: IA-S95-1305	



COLECCIÓN DE VISTAS ESTEREOSCÓPICAS
IGNACIO AVILÉS

CLASIFICACIÓN	TÍTULO	FECHA	VOLUMEN / SOPORTE / FORMATO	ALCANCE Y CONTENIDO	CARACTERÍSTICAS FÍSICAS (PROCESO FOTOGRÁFICO)	ESTADO DE CONSERVACIÓN	NOTAS	CAJA
IA-1306	“Xochimilco. Un apangle”	4 junio 1922	1 placa estereoscópica de vidrio, 10.6 x 4.3 cm.	Vista del canal de Xochimilco.	Plata gelatina sobre vidrio por revelado químico con posible barniz. Imagen en positivo. Virada al sepia.	Desportillada, espejo de plata, rayada	Nota del autor: 1879 Clasificación anterior por sobre: IA-S95-1306	9
IA-1307	“Bellezas Xochimilquenses”			Dos mujeres lavando platos a orillas de canal de Xochimilco.	Plata gelatina sobre vidrio por revelado químico con posible barniz. Imagen en positivo. Virada al sepia. Cinta negra.	Espejo de plata, rayada	Nota del autor: 1880 (A) Clasificación anterior por sobre: IA-S95-1307	
IA-1308	“En una chinampa”			Mujer trabajando en una chinampa. Xochimilco.	Plata gelatina sobre vidrio por revelado químico con posible barniz. Imagen en positivo. Virada al sepia.	Espejo de plata, manchada, rayada	Nota del autor: 1881 (A) Clasificación anterior por sobre: IA-S95-1308	
IA-1309	“Un acalote”			Vista del canal de Xochimilco.	Plata gelatina sobre vidrio por revelado químico con posible barniz. Imagen en positivo. Virada al sepia.	Rayada	Nota del autor: 1882 Clasificación anterior por sobre: IA-S95-1309	
IA-1310	“Xochimilco. Un puente”			Hombre en canoa pasando bajo un puente de piedra en el canal de Xochimilco.	Plata gelatina sobre vidrio por revelado químico con posible barniz. Imagen en positivo. Virada al sepia. Cinta negra.	Espejo de plata	Nota del autor: 1883 (A) Clasificación anterior por sobre: IA-S95-1310	
IA-1311	“Niños Ruíz”			Tres niños posando para la fotografía junto al canal de Xochimilco.	Plata gelatina sobre vidrio por revelado químico con posible barniz. Imagen en positivo. Virada al sepia. Cinta negra.	Espejo de plata, rayada	Nota del autor: 1884 (A) Clasificación anterior por sobre: IA-S95-1311	



COLECCIÓN DE VISTAS ESTEREOSCÓPICAS
IGNACIO AVILÉS

CLASIFICACIÓN	TÍTULO	FECHA	VOLUMEN / SOPORTE / FORMATO	ALCANCE Y CONTENIDO	CARACTERÍSTICAS FÍSICAS (PROCESO FOTOGRÁFICO)	ESTADO DE CONSERVACIÓN	NOTAS	CAJA
IA-1312	“En Nativitas”	4 junio 1922	1 placa estereoscópica de vidrio, 10.6 x 4.3 cm.	Trajineras en el embarcadero de Nativitas. Xochimilco.	Plata gelatina sobre vidrio por revelado químico con posible barniz. Imagen en positivo. Virada al sepia. Cinta negra.	Espejo de plata	Nota del autor: 1885 (A) Clasificación anterior por sobre: IA-S95-1312	9
IA-1313	“En el embarcadero de Nativitas”			Trajineras decoradas esperando salir del embarcadero de Nativitas. Xochimilco.	Plata gelatina sobre vidrio por revelado químico con posible barniz. Imagen en positivo. Virada al sepia.	Desportillada, espejo de plata	Nota del autor: 1886 (a) Clasificación anterior por sobre: IA-S95-1313	
IA-1314	“Desembarcando”			Personas bajando de las trajineras. Xochimilco.	Plata gelatina sobre vidrio por revelado químico con posible barniz. Imagen en positivo. Virada al sepia. Cinta negra.	Espejo de plata, rayada	Nota del autor: 1887 (A) Clasificación anterior por sobre: IA-S95-1314	
IA-1315	“Un competidor”	Fotógrafo tomando una fotografía familiar. Xochimilco.			Espejo de plata, rayada, huella dactilar	Nota del autor: 1888 (A) Clasificación anterior por sobre: IA-S95-1315		
IA-1316	“Los Aeroplanos”	10 junio 1922		Aeroplanos formados frente a unos hangares.	Plata gelatina sobre vidrio por revelado químico con posible barniz. Imagen en positivo. Virada al sepia.	Desportillada, espejo de plata, rayada, manchada	Nota del autor: 1889 (A) Clasificación anterior por sobre: IA-S96-1316	
IA-1317	“Desde el Farman 6. (4° Vuelo, 30 ms. desde las 11 hs. 30 ms.)”			Acercamiento a unos aeroplanos formados frente a los hangares.		Desportillada, desprendimiento de emulsión, espejo de plata, rayada, manchada	Nota del autor: 1890 Clasificación anterior por sobre: IA-S96-1317	

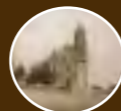

COLECCIÓN DE VISTAS ESTEREOSCÓPICAS
IGNACIO AVILÉS

CLASIFICACIÓN	TÍTULO	FECHA	VOLUMEN / SOPORTE / FORMATO	ALCANCE Y CONTENIDO	CARACTERÍSTICAS FÍSICAS (PROCESO FOTOGRÁFICO)	ESTADO DE CONSERVACIÓN	NOTAS	CAJA
IA-1318	“Los Hangares”	10 junio 1922	1 placa estereoscópica de vidrio, 10.6 x 4.3 cm.	Vista aérea de los hangares. Se observa un letrero que dice: “Valbuena”.	Plata gelatina sobre vidrio por revelado químico con posible barniz. Imagen en positivo. Virada al sepia.	Desportillada, espejo de plata, rayada	Nota del autor: 1891 Clasificación anterior por sobre: IA-S96-1318	9
IA-1319	“Los Hangares en Valbuena”			Vista aérea de los hangares en Balbuena.			Nota del autor: 1892 Clasificación anterior por sobre: IA-S96-1319	
IA-1320	“Los Talleres y el Cuartel”			Vista aérea de los talleres en Balbuena.			Nota del autor: 1893 (A) Clasificación anterior por sobre: IA-S96-1320	
IA-1321	“Parque Valbuena”			Vista aérea del parque Balbuena.			Nota del autor: 1894 (A) Clasificación anterior por sobre: IA-S96-1321	
IA-1322	Vista aérea de la Ciudad de México			Vista aérea de la ciudad de México			Nota del autor: 1895 Clasificación anterior por sobre: IA-S96-1322	
IA-1323	Vista aérea de un canal en la Ciudad de México			Vista aérea de un canal. Ciudad de México			Nota del autor: 1896 Clasificación anterior por sobre: IA-S96-1323	
IA-1324	“Camino de Puebla. Peñón Viejo o Cerro de Marqués”			Vista aérea del cerro del Peñón Viejo.			Nota del autor: 1897 Clasificación anterior por sobre: IA-S96-1324	



COLECCIÓN DE VISTAS ESTEREOSCÓPICAS
IGNACIO AVILÉS

CLASIFICACIÓN	TÍTULO	FECHA	VOLUMEN / SOPORTE / FORMATO	ALCANCE Y CONTENIDO	CARACTERÍSTICAS FÍSICAS (PROCESO FOTOGRÁFICO)	ESTADO DE CONSERVACIÓN	NOTAS	CAJA
IA-1325	“Cerro de la Estrella. Ixtapalapa”	10 junio 1922	1 placa estereoscópica de vidrio, 10.6 x 4.3 cm.	Vista aérea del Cerro de la Estrella. Ixtapalapa.	Plata gelatina sobre vidrio por revelado químico con posible barniz. Imagen en positivo. Virada al sepia.	Desportillada, espejo de plata, manchada, rayada	Nota del autor: 1898 Clasificación anterior por sobre: IA-S96-1325	9
IA-1326	“México”			Vista aérea de la ciudad de México.		Desprendimiento de emulsión, espejo de plata, rayada	Nota del autor: 1899 Clasificación anterior por sobre: IA-S96-1326	
IA-1327		Vista aérea de la ciudad de México. Se observa la parte posterior de una aeronave.		Desportillada, desprendimiento de emulsión		Nota del autor: 1900 Clasificación anterior por sobre: IA-S96-1327		
IA-1328	“México desde 500 ms. de altura”	Ca. 1922		Vista aérea de la ciudad de México. Al centro se observa la Catedral Metropolitana y la Plaza de la Constitución.	Desportillada, espejo de plata	Nota del autor: 1901 Clasificación anterior por sobre: IA-S96-1328		
IA-1329	“México. Jardín de Santiago. Plaza de la Lagunilla”	10 junio 1922		Vista aérea de la ciudad de México.	Desportillada, espejo de plata, rayada	Nota del autor: 1902 (A) Clasificación anterior por sobre: IA-S96-1329		
IA-1330	“México”			Vista aérea de la ciudad de México. Se observa el Palacio de Bellas Artes, la Alameda y el Hemiciclo a Juárez.	Desportillada, espejo de plata, mancha de oxidación con espejo de plata, rayada	Nota del autor: 1903 Clasificación anterior por sobre: IA-S96-1330		



COLECCIÓN DE VISTAS ESTEREOSCÓPICAS
IGNACIO AVILÉS

CLASIFICACIÓN	TÍTULO	FECHA	VOLUMEN / SOPORTE / FORMATO	ALCANCE Y CONTENIDO	CARACTERÍSTICAS FÍSICAS (PROCESO FOTOGRÁFICO)	ESTADO DE CONSERVACIÓN	NOTAS	CAJA
IA-1331	“Alameda y el Teatro”	10 junio 1922	1 placa estereoscópica de vidrio, 10.6 x 4.3 cm.	Vista aérea de la ciudad de México. Se observa el Teatro Nacional (hoy Bellas Artes) y la Alameda Central.	Plata gelatina sobre vidrio por revelado químico con posible barniz. Imagen en positivo. Virada al sepia.	Desportillada, espejo de plata, rayada	Nota del autor: 1904 (A) Clasificación anterior por sobre: IA-S96-1331	9
IA-1332	“La Alameda”			Vista aérea de la ciudad de México. Se observa la Alameda Central.		Desportillada, desprendimiento de emulsión, espejo de plata	Nota del autor: 1905 Clasificación anterior por sobre: IA-S96-1332	
IA-1333	“El Palacio Legislativo”			Vista aérea de la ciudad de México. Se observa el Palacio Legislativo (hoy Monumento a la Revolución) en construcción.		Espejo de plata, rayada	Nota del autor: 1906 Clasificación anterior por sobre: IA-S96-1333	
IA-1334	“Calzada de la Reforma”			Vista aérea de la calzada de la Reforma.	Plata gelatina sobre vidrio por revelado químico con posible barniz. Imagen en positivo. Virada al azul. Cinta negra.	Desportillada, desprendimiento de emulsión	Nota del autor: 1907 Clasificación anterior por sobre: IA-S96-1334	
IA-1335	“Jardín de la Ciudadela”			Vista aérea de la ciudad de México, se observa el Jardín de la Ciudadela.	Plata gelatina sobre vidrio por revelado químico con posible barniz. Imagen en positivo. Virada al sepia.	Rota en cinco fragmentos, desprendimiento de emulsión, espejo de plata, rayada	Nota del autor: 1908 Clasificación anterior por sobre: IA-S96-1335	
IA-1336	“El Toreo”			Vista aérea de la ciudad de México. Al centro se observa el Toreo.	Plata gelatina sobre vidrio por revelado químico con posible barniz. Imagen en positivo. Virada al azul. Cinta negra.	Desportillada, desprendimiento de emulsión	Nota del autor: 1909 Clasificación anterior por sobre: IA-S96-1336	



COLECCIÓN DE VISTAS ESTEREOSCÓPICAS
IGNACIO AVILÉS

CLASIFICACIÓN	TÍTULO	FECHA	VOLUMEN / SOPORTE / FORMATO	ALCANCE Y CONTENIDO	CARACTERÍSTICAS FÍSICAS (PROCESO FOTOGRÁFICO)	ESTADO DE CONSERVACIÓN	NOTAS	CAJA
IA-1337	“El Hospital General”	10 junio 1922	1 placa estereoscópica de vidrio, 10.6 x 4.3 cm.	Vista aérea de la ciudad de México. Se observa el Hospital General.	Plata gelatina sobre vidrio por revelado químico con posible barniz. Imagen en positivo. Virada al azul.	Desportillada, desprendimiento de emulsión, rayada	Nota del autor: 1910 Clasificación anterior por sobre: IA-S96-1337	9
IA-1338	“Camino de México a Toluca”	25 junio 1922		Paisaje boscoso de camino a Toluca.	Plata gelatina sobre vidrio por revelado químico con posible barniz. Imagen en positivo. Virada al sepia.	Desportillada, desprendimiento de emulsión, espejo de plata	Nota del autor: 1911 Clasificación anterior por sobre: IA-S97-1338	10
IA-1339				Paisaje montañoso en el camino de México a Toluca.		Desprendimiento de emulsión	Nota del autor: 1912 Clasificación anterior por sobre: IA-S97-1339	
IA-1340				Grupo de personas llegando a Dos Ríos. Estado de México.		Desportillada, desprendimiento de emulsión, espejo de plata	Nota del autor: 1913 Clasificación anterior por sobre: IA-S97-1340	
IA-1341	“En Dos Ríos”			Nota del autor: 1914 Clasificación anterior por sobre: IA-S97-1341				
IA-1342	“Excursionistas en Dos Ríos”			Nota del autor: 1915 Clasificación anterior por sobre: IA-S97-1342				
IA-1343	“Lerma”			Vista del río Lerma. Estado de México.		Desportillada, desprendimiento de emulsión, espejo de plata, rayada	Nota del autor: 1916 Clasificación anterior por sobre: IA-S97-1343	



COLECCIÓN DE VISTAS ESTEREOSCÓPICAS
IGNACIO AVILÉS

CLASIFICACIÓN	TÍTULO	FECHA	VOLUMEN / SOPORTE / FORMATO	ALCANCE Y CONTENIDO	CARACTERÍSTICAS FÍSICAS (PROCESO FOTOGRÁFICO)	ESTADO DE CONSERVACIÓN	NOTAS	CAJA
IA-1344	"Ocoyoacac"	25 junio 1922	1 placa estereoscópica de vidrio, 10.6 x 4.3 cm.	Vista panorámica de Ocoyoacac. Estado de México.	Plata gelatina sobre vidrio por revelado químico con posible barniz. Imagen en positivo. Virada al sepia.	Desportillada, desprendimiento de emulsión, espejo de plata	Nota del autor: 1917 Clasificación anterior por sobre: IA-S97-1344	10
IA-1345				Vista panorámica de Ocoyoacac. Se observa la iglesia del pueblo. Estado de México.			Nota del autor: 1918 Clasificación anterior por sobre: IA-S97-1345	
IA-1346	"Toluca"			Vista panorámica de la Ciudad de Toluca. En primer plano un niño. Estado de México.		Rota con faltante, desportillada, desprendimiento de emulsión, espejo de plata	Nota del autor: 1919 Clasificación anterior por sobre: IA-S97-1346	
IA-1347				Vista panorámica de la Ciudad de Toluca. En primer plano una mujer detrás de una piedra. Estado de México.		Desportillada, desprendimiento de emulsión	Nota del autor: 1920 Clasificación anterior por sobre: IA-S97-1347	
IA-1348				Vista panorámica de la Ciudad de Toluca. En primer plano un hombre al parecer manipulando una cámara. Estado de México.			Nota del autor: 1921 Clasificación anterior por sobre: IA-S97-1348	
IA-1349				Vista panorámica de la Ciudad de Toluca. Estado de México.		Desprendimiento de emulsión, manchada, espejo de plata	Nota del autor: 1922 Clasificación anterior por sobre: IA-S97-1349	



COLECCIÓN DE VISTAS ESTEREOSCÓPICAS
IGNACIO AVILÉS

CLASIFICACIÓN	TÍTULO	FECHA	VOLUMEN / SOPORTE / FORMATO	ALCANCE Y CONTENIDO	CARACTERÍSTICAS FÍSICAS (PROCESO FOTOGRÁFICO)	ESTADO DE CONSERVACIÓN	NOTAS	CAJA
IA-1350	“Toluca”	Ca. 1922	1 placa estereoscópica de vidrio, 10.6 x 4.3 cm.	Vista panorámica de la Ciudad de Toluca. Estado de México.	Plata gelatina sobre vidrio por revelado químico con posible barniz. Imagen en positivo. Virada al sepia.	Desportillada, desprendimiento de emulsión, espejo de plata	Nota del autor: 1923 Clasificación anterior por sobre: IA-S97-1350	10
IA-1351	“En Toluca”			Niños escalando unas rocas. Estado de México.				
IA-1352	“Toluca. Una calle”			Vista de una calle en la ciudad de Toluca. Estado de México.	Plata gelatina sobre vidrio por revelado químico con posible barniz. Imagen en positivo. Blanco y negro. Cinta negra.		Nota del autor: 1925 Clasificación anterior por sobre: IA-S97-1352	
IA-1353	“Toluca. Palacio del Gobierno”	25 junio 1922		Fachada del Palacio de Gobierno de la ciudad de Toluca. Estado de México.	Plata gelatina sobre vidrio por revelado químico con posible barniz. Imagen en positivo. Virada al sepia.		Nota del autor: 1926 Clasificación anterior por sobre: IA-S97-1353	
IA-1354	“Toluca”			Vista lateral de un edificio en la ciudad de Toluca. Estado de México.		Nota del autor: 1927 Clasificación anterior por sobre: IA-S97-1354		
IA-1355				Vista de la fachada de un edificio. Toluca, Estado de México.	Plata gelatina sobre vidrio por revelado químico con posible barniz. Imagen en positivo. Blanco y negro.	Nota del autor: 1928 Clasificación anterior por sobre: IA-S97-1355		
IA-1356	“Toluca. Sucursal del Banco de Londres y México”			Fachada de la Sucursal del Banco de Londres y México. Toluca, Estado de México.		Nota del autor: 1929 Clasificación anterior por sobre: IA-S98-1356		

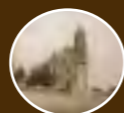

COLECCIÓN DE VISTAS ESTEREOSCÓPICAS
IGNACIO AVILÉS

CLASIFICACIÓN	TÍTULO	FECHA	VOLUMEN / SOPORTE / FORMATO	ALCANCE Y CONTENIDO	CARACTERÍSTICAS FÍSICAS (PROCESO FOTOGRÁFICO)	ESTADO DE CONSERVACIÓN	NOTAS	CAJA	
IA-1357	“Toluca. Estátua de Hidalgo”	25 junio 1922	1 placa estereoscópica de vidrio, 10.6 x 4.3 cm.	Estatua dedicada a Miguel Hidalgo localizada en un plaza pública. Toluca, Estado de México.	Plata gelatina sobre vidrio por revelado químico con posible barniz. Imagen en positivo. Virada al sepia.	Desportillada, desprendimiento de emulsión	Nota del autor: 1930 Clasificación anterior por sobre: IA-S98-1357	10	
IA-1358	“Hidalgo. (Toluca)”								Nota del autor: 1931 Clasificación anterior por sobre: IA-S98-1358
IA-1359	“Toluca”			Fachada principal de un edificio. Toluca, Estado de México.					Nota del autor: 1932 Clasificación anterior por sobre: IA-S98-1359
IA-1360	“Toluca. Los Portales”			Vista desde los Portales de la Ciudad de Toluca. Estado de México.	Plata gelatina sobre vidrio por revelado químico con posible barniz. Imagen en positivo. Blanco y negro.	Desportillada	Nota del autor: 1933 Clasificación anterior por sobre: IA-S98-1360		
IA-1361									Nota del autor: 1934 Clasificación anterior por sobre: IA-S98-1361
IA-1362	“Toluca. Escuela Normal para señoritas”			Fachada principal de la Escuela Normal de Profesoras. Toluca, Estado de México.	Plata gelatina sobre vidrio por revelado químico con posible barniz. Imagen en positivo. Virada al sepia. Cinta negra.	Desprendimiento de emulsión, desportillada	Nota del autor: 1935 Clasificación anterior por sobre: IA-S98-1362		
IA-1363	“Toluca”			Fachada de una iglesia. Toluca, Estado de México.	Plata gelatina sobre vidrio por revelado químico con posible barniz. Imagen en positivo. Blanco y negro.	Desportillada, desprendimiento de emulsión, espejo de plata	Nota del autor: 1936 Clasificación anterior por sobre: IA-S98-1363		



COLECCIÓN DE VISTAS ESTEREOSCÓPICAS
IGNACIO AVILÉS

CLASIFICACIÓN	TÍTULO	FECHA	VOLUMEN / SOPORTE / FORMATO	ALCANCE Y CONTENIDO	CARACTERÍSTICAS FÍSICAS (PROCESO FOTOGRÁFICO)	ESTADO DE CONSERVACIÓN	NOTAS	CAJA
IA-1364	“Toluca. Entrada al Paseo Colón”	25 junio 1922	1 placa estereoscópica de vidrio, 10.6 x 4.3 cm.	Vista general de Paseo Colón. Toluca, Estado de México.	Plata gelatina sobre vidrio por revelado químico con posible barniz. Imagen en positivo. Virada al sepia.	Desportillada, desprendimiento de emulsión, espejo de plata	Nota del autor: 1937 Clasificación anterior por sobre: IA-S98-1364	10
IA-1365	“Toluca. Paseo Colón”						Nota del autor: 1938 Clasificación anterior por sobre: IA-S98-1365	
IA-1366	“Jardín de la Quinta Ferrat”			Entrada principal del Jardín de la Quinta Ferrat. Toluca, Estado de México.	Plata gelatina sobre vidrio por revelado químico con posible barniz. Imagen en positivo. Blanco y negro.		Nota del autor: 1939 Clasificación anterior por sobre: IA-S98-1366	
IA-1367	“Toluca. Colón”			Vista del monumento dedicado a Cristóbal Colón. Toluca, Estado de México.			Nota del autor: 1940 Clasificación anterior por sobre: IA-S98-1367	
IA-1368	“Toluca. Paseo Colón”			Vista general de Paseo Colón. Toluca, Estado de México.	Desportillada, desprendimiento de emulsión, rayada		Nota del autor: 1941 Clasificación anterior por sobre: IA-S98-1368	
IA-1369	“Los Cedros”	18 junio 1922	Bosque de cedros. Chapultepec, ciudad de México.	Plata gelatina sobre vidrio por revelado químico con posible barniz. Imagen en positivo. Virada al violeta.	Desportillada, desprendimiento de emulsión, espejo de plata	Nota del autor: 1952 Clasificación anterior por sobre: IA-S99-1369		
IA-1370	“Calzada de la Exposición”		Vista general de la calzada de la Exposición. Chapultepec, ciudad de México.	Plata gelatina sobre vidrio por revelado químico con posible barniz. Imagen en positivo. Virada al sepia.	Nota del autor: 1953 Clasificación anterior por sobre: IA-S99-1370			



COLECCIÓN DE VISTAS ESTEREOSCÓPICAS
IGNACIO AVILÉS

CLASIFICACIÓN	TÍTULO	FECHA	VOLUMEN / SOPORTE / FORMATO	ALCANCE Y CONTENIDO	CARACTERÍSTICAS FÍSICAS (PROCESO FOTOGRÁFICO)	ESTADO DE CONSERVACIÓN	NOTAS	CAJA
IA-1371	“Calzada al Chivatito”	18 junio 1922	1 placa estereoscópica de vidrio, 10.6 x 4.3 cm.	Vista general de la calzada el Chivatito. Chapultepec, ciudad de México.	Plata gelatina sobre vidrio por revelado químico con posible barniz. Imagen en positivo. Virada al sepia.	Desportillada, desprendimiento de emulsión, espejo de plata	Nota del autor: 1954 Clasificación anterior por sobre: IA-S99-1371	10
IA-1372	“Chapultepec”			Vista del lago de Chapultepec. Ciudad de México.			Nota del autor: 1955 Clasificación anterior por sobre: IA-S99-1372	
IA-1373	“Desierto de los Leones. Camino al Convento”	3 julio 1922		Vista del camino al Convento en el Desierto de los Leones. Ciudad de México.	Plata gelatina sobre vidrio por revelado químico con posible barniz. Imagen en positivo. Virada al sepia. Cinta negra.		Nota del autor: 1956 Clasificación anterior por sobre: IA-S100-1373	
IA-1374	“El Monte”	2 julio 1922		Vista del monte rumbo al Desierto de los Leones. Ciudad de México.	Plata gelatina sobre vidrio por revelado químico con posible barniz. Imagen en positivo. Virada al sepia.	Desportillada, desprendimiento de emulsión	Nota del autor: 1957 Clasificación anterior por sobre: IA-S100-1374	
IA-1375	“Desde uno de los puentes”					Nota del autor: 1958 Clasificación anterior por sobre: IA-S100-1375		
IA-1376	“Camino del Convento, para peatones y caballos”	3 julio 1922		Vista del camino rumbo al Convento. Desierto de los Leones. Ciudad de México.	Plata gelatina sobre vidrio por revelado químico con posible barniz. Imagen en positivo. Virada al sepia. Cinta negra.	Desportillada, desprendimiento de emulsión, espejo de plata	Nota del autor: 1959 Clasificación anterior por sobre: IA-S100-1376	
IA-1377	“Un cenador”			Vista de un cenador rumbo al Desierto de los Leones. Ciudad de México.	Plata gelatina sobre vidrio por revelado químico con posible barniz. Imagen en positivo. Virada al sepia.		Nota del autor: 1960 Clasificación anterior por sobre: IA-S100-1377	

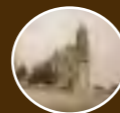

CLASIFICACIÓN	TÍTULO	FECHA	VOLUMEN / SOPORTE / FORMATO	ALCANCE Y CONTENIDO	CARACTERÍSTICAS FÍSICAS (PROCESO FOTOGRÁFICO)	ESTADO DE CONSERVACIÓN	NOTAS	CAJA
IA-1378	“Un Cenador”	3 julio 1922	1 placa estereoscópica de vidrio, 10.6 x 4.3 cm.	Vista desde el interior de un cenador hacia el monte. Desierto de los Leones. Ciudad de México.	Plata gelatina sobre vidrio por revelado químico con posible barniz. Imagen en positivo. Virada al sepia. Cinta negra.	Espejo de plata, manchada	Nota del autor: 1962 Clasificación anterior por sobre: IA-S100-1378	10
IA-1379	“El Monte”			Vista del Monte rumbo al Convento. Desierto de los Leones. Ciudad de México.	Plata gelatina sobre vidrio por revelado químico con posible barniz. Imagen en positivo. Virada al sepia.	Desportillada, desprendimiento de emulsión, espejo de plata	Nota del autor: 1963 Clasificación anterior por sobre: IA-S100-1379	
IA-1380	“Camino del Convento”			Vista del camino rumbo al Convento. Desierto de los Leones. Ciudad de México.		Desportillada, desprendimiento de emulsión, espejo de plata, rayada	Nota del autor: 1964 Clasificación anterior por sobre: IA-S100-1380	
IA-1381	“Un cenador”			Vista de un cenador en el camino rumbo al convento. Desierto de los Leones. Ciudad de México.		Rota con faltante, desportillada, desprendimiento de emulsión, espejo de plata	Nota del autor: 1965 Clasificación anterior por sobre: IA-S100-1381	
IA-1382	“La Fuente”			Vista de una fuente en el camino rumbo al Convento. Desierto de los Leones. Ciudad de México.		Desportillada, desprendimiento de emulsión, espejo de plata, rayada, huella dactilar	Nota del autor: 1966 Clasificación anterior por sobre: IA-S100-1382	
IA-1383	“Desierto de los Leones. Una fuente”			Vista de una fuente en el camino rumbo al Convento. Desierto de los Leones. Ciudad de México.		Desportillada, desprendimiento de emulsión, espejo de plata, rayada, huella dactilar	Nota del autor: 1967 Clasificación anterior por sobre: IA-S100-1383	

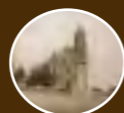

COLECCIÓN DE VISTAS ESTEREOSCÓPICAS
IGNACIO AVILÉS

CLASIFICACIÓN	TÍTULO	FECHA	VOLUMEN / SOPORTE / FORMATO	ALCANCE Y CONTENIDO	CARACTERÍSTICAS FÍSICAS (PROCESO FOTOGRÁFICO)	ESTADO DE CONSERVACIÓN	NOTAS	CAJA
IA-1384	“Camino al Chorro de Agua”	3 julio 1922	1 placa estereoscópica de vidrio, 10.6 x 4.3 cm.	Camino al chorro de agua. Desierto de los Leones. Ciudad de México.	Plata gelatina sobre vidrio por revelado químico con posible barniz. Imagen en positivo. Blanco y negro.	Desportillada, desprendimiento de emulsión	Nota del autor: 1968 Clasificación anterior por sobre: IA-S100-1384	10
IA-1385	“Camino para la Caída de Agua”			Camino para la Caída de Agua. Desierto de los Leones. Ciudad de México.	Plata gelatina sobre vidrio por revelado químico con posible barniz. Imagen en positivo. Virada al sepia.	Desportillada, desprendimiento de emulsión, espejo de plata	Nota del autor: 1969 Clasificación anterior por sobre: IA-S100-1385	
IA-1386	“Desierto. Caída y acueducto”			Caída de agua y acueducto. Desierto de los Leones. Ciudad de México.		Desportillada, desprendimiento de emulsión, espejo de plata, rayada	Nota del autor: 1970 Clasificación anterior por sobre: IA-S100-1386	
IA-1387	“El Chorro”			Caída de agua. Desierto de los Leones. Ciudad de México.	Plata gelatina sobre vidrio por revelado químico con posible barniz. Imagen en positivo. Virada al sepia.	Desportillada, desprendimiento de emulsión, espejo de plata, manchada, huella dactilar	Nota del autor: 1971 Clasificación anterior por sobre: IA-S100-1387	
IA-1388					Cinta negra.	Desportillada, desprendimiento de emulsión, espejo de plata, manchada, rayada	Nota del autor: 1972 Clasificación anterior por sobre: IA-S100-1388	
IA-1389	“Desde el pie del Chorro”			Vista del monte desde el pie de la caída de agua. Desierto de los Leones. Ciudad de México.			Nota del autor: 1973 Clasificación anterior por sobre: IA-S100-1389	

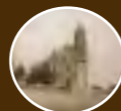

COLECCIÓN DE VISTAS ESTEREOSCÓPICAS
IGNACIO AVILÉS

CLASIFICACIÓN	TÍTULO	FECHA	VOLUMEN / SOPORTE / FORMATO	ALCANCE Y CONTENIDO	CARACTERÍSTICAS FÍSICAS (PROCESO FOTOGRÁFICO)	ESTADO DE CONSERVACIÓN	NOTAS	CAJA
IA-1390	“La Ermita de la Santísima Trinidad”	3 julio 1922	1 placa estereoscópica de vidrio, 10.6 x 4.3 cm.	Restos de la Ermita de la Santísima Trinidad. Desierto de los Leones. Ciudad de México.	Plata gelatina sobre vidrio por revelado químico con posible barniz. Imagen en positivo. Virada al sepia.	Desportillada, desprendimiento de emulsión, espejo de plata, huella dactilar	Nota del autor: 1974 Clasificación anterior por sobre: IA-S100-1390	10
IA-1391	“Ermita de la Soledad”			Restos de la Ermita de la Soledad. Desierto de los Leones. Ciudad de México.	Plata gelatina sobre vidrio por revelado químico con posible barniz. Imagen en positivo. Virada al sepia. Cinta negra.	Desportillada, desprendimiento de emulsión, espejo de plata	Nota del autor: 1975 Clasificación anterior por sobre: IA-S100-1391	
IA-1392	“El Convento”			Vista del Convento desde un puente. Desierto de los Leones. Ciudad de México.	Plata gelatina sobre vidrio por revelado químico con posible barniz. Imagen en positivo. Virada al sepia.		Nota del autor: 1976 Clasificación anterior por sobre: IA-S100-1392	
IA-1393	“Arcos en el Convento”			Arcos en el interior de Convento. Desierto de los Leones. Ciudad de México.		Desprendimiento de emulsión, espejo de plata, manchada	Nota del autor: 1977 Clasificación anterior por sobre: IA-S100-1393	
IA-1394	“El Camino para Automóviles”			Vista del camino hacia el Convento. Desierto de los Leones. Ciudad de México.	Plata gelatina sobre vidrio por revelado químico con posible barniz. Imagen en positivo. Virada al sepia. Cinta negra.	Desportillada, desprendimiento de emulsión, espejo de plata	Nota del autor: 1978 Clasificación anterior por sobre: IA-S100-1394	
IA-1395	“Srs. Ings. Del Río y Parres y Sr. Zimmermann”			Tres hombres a caballo en el camino rumbo al Convento. Desierto de los Leones. Ciudad de México.		Desportillada, desprendimiento de emulsión, espejo de plata, rayada	Nota del autor: 1979 Clasificación anterior por sobre: IA-S100-1395	

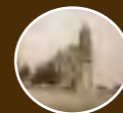

COLECCIÓN DE VISTAS ESTEREOSCÓPICAS
IGNACIO AVILÉS

CLASIFICACIÓN	TÍTULO	FECHA	VOLUMEN / SOPORTE / FORMATO	ALCANCE Y CONTENIDO	CARACTERÍSTICAS FÍSICAS (PROCESO FOTOGRÁFICO)	ESTADO DE CONSERVACIÓN	NOTAS	CAJA
IA-1396	“Los carretoneros de Cuautitlán”	9 julio 1922	1 placa estereoscópica de vidrio, 10.6 x 4.3 cm.	Estación de trenes de Cuautitlán. En primer plano una carreta. Estado de México.	Plata gelatina sobre vidrio por revelado químico con posible barniz. Imagen en positivo. Virada al sepia.	Desportillada, desprendimiento de emulsión, espejo de plata	Nota del autor: 1980 Clasificación anterior por sobre: IA-S101-1396	10
IA-1397	“Cuautitlán”			Plaza principal Cuautitlán. Estado de México.			Nota del autor: 1981 Clasificación anterior por sobre: IA-S101-1397	
IA-1398	“Enjaulado”			Hombre acariciando a un chivo enjaulado. Estado de México.	Plata gelatina sobre vidrio por revelado químico con posible barniz. Imagen en positivo. Virada al sepia.		Nota del autor: 1982 Clasificación anterior por sobre: IA-S101-1398	
IA-1399	“Hacia Tepozotlán”			Familia viajando en carreta rumbo a Tepozotlán. Estado de México.	Plata gelatina sobre vidrio por revelado químico con posible barniz. Imagen en positivo. Blanco y negro.		Nota del autor: 1983 Clasificación anterior por sobre: IA-S101-1399	
IA-1400	“Un atascadero”			Dos mujeres sobre una carreta atascada en el lodo. Estado de México.	Plata gelatina sobre vidrio por revelado químico con posible barniz. Imagen en positivo. Virada al sepia.		Nota del autor: 1984 Clasificación anterior por sobre: IA-S101-1400	
IA-1401	“Un pequeño atascadero”			Tres mujeres sobre una carreta atascada en el lodo. Estado de México.			Nota del autor: 1984 Clasificación anterior por sobre: IA-S101-1401	
IA-1402	“El Puente Grande”			Vista del puente grande. Al fondo se ve una carreta. Estado de México.			Nota del autor: 1985 Clasificación anterior por sobre: IA-S101-1402	



COLECCIÓN DE VISTAS ESTEREOSCÓPICAS
IGNACIO AVILÉS

CLASIFICACIÓN	TÍTULO	FECHA	VOLUMEN / SOPORTE / FORMATO	ALCANCE Y CONTENIDO	CARACTERÍSTICAS FÍSICAS (PROCESO FOTOGRÁFICO)	ESTADO DE CONSERVACIÓN	NOTAS	CAJA
IA-1403	“Río de Cuautitlán”	9 julio 1922	1 placa estereoscópica de vidrio, 10.6 x 4.3 cm.	Vista del río Cuautitlán desde un puente. Estado de México	Plata gelatina sobre vidrio por revelado químico con posible barniz. Imagen en positivo. Blanco y negro.	Desportillada, desprendimiento de emulsión	Nota del autor: 1986 Clasificación anterior por sobre: IA-S101-1403	10
IA-1404	“El Brindis”			Dos hombres brindando con jarros de barro. Estado de México.	Plata gelatina sobre vidrio por revelado químico con posible barniz. Imagen en positivo. Virada al sepia. Cinta negra.		Nota del autor: 1986 Clasificación anterior por sobre: IA-S101-1404	
IA-1405	“Fachada del Templo”			Fachada principal del Templo de San Francisco Javier en Tepozotlán. Estado de México.	Plata gelatina sobre vidrio por revelado químico con posible barniz. Imagen en positivo. Virada al sepia.	Desportillada, desprendimiento de emulsión, espejo de plata	Nota del autor: 1987 Clasificación anterior por sobre: IA-S101-1405	
IA-1406	“Tepozotlán. Fachada principal”			Vista lateral del templo de San Francisco Javier en Tepozotlán. Se observa la barda atrial. Estado de México.			Nota del autor: 1989 Clasificación anterior por sobre: IA-S101-1406	
IA-1407	“Detalles de la fachada”			Detalle del primer y segundo cuerpo de la fachada principal del Templo de San Francisco Javier en Tepozotlán. Estado de México.			Nota del autor: 1990 Clasificación anterior por sobre: IA-S101-1407	
IA-1408	“Desde la torre”			Vista de las torres y cúpula desde la parte superior de la Iglesia de San Francisco Javier en Tepozotlán. Estado de México.			Nota del autor: 1991 Clasificación anterior por sobre: IA-S101-1408	

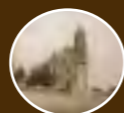

COLECCIÓN DE VISTAS ESTEREOSCÓPICAS
IGNACIO AVILÉS

CLASIFICACIÓN	TÍTULO	FECHA	VOLUMEN / SOPORTE / FORMATO	ALCANCE Y CONTENIDO	CARACTERÍSTICAS FÍSICAS (PROCESO FOTOGRÁFICO)	ESTADO DE CONSERVACIÓN	NOTAS	CAJA
IA-1409	“Los campaneros de Tepozotlán. Srs. Parres y Zimmerman”	9 julio 1922	1 placa estereoscópica de vidrio, 10.6 x 4.3 cm.	Los señores Parres y Zimmerman en el campanario de la Iglesia de San Francisco Javier en Tepozotlán. Estado de México.	Plata gelatina sobre vidrio por revelado químico con posible barniz. Imagen en positivo. Virada al sepia.	Rota con faltante, desportillada, desprendimiento de emulsión, espejo de plata	Nota del autor: 1992 Clasificación anterior por sobre: IA-S101-1409	10
IA-1410	“Desde la torre”			Vista del colegio seminario de San Francisco Javier desde la torre de la iglesia. Estado de México.	Plata gelatina sobre vidrio por revelado químico con posible barniz. Imagen en positivo. Blanco y negro.	Desportillada, desprendimiento de emulsión, espejo de plata, manchada	Nota del autor: 1993 Clasificación anterior por sobre: IA-S101-1410	
IA-1411	“Desde una tronera de la torre”			Vista de la cúpula de la iglesia desde una tronera de la torre. Tepozotlán. Estado de México.	Plata gelatina sobre vidrio por revelado químico con posible barniz. Imagen en positivo. Virada al sepia. Cinta negra.	Desportillada, desprendimiento de emulsión, espejo de plata	Nota del autor: 1994 Clasificación anterior por sobre: IA-S101-1411	
IA-1412	Retablo barroco			Vista de un retablo barroco. Tepozotlán. Estado de México.	Plata gelatina sobre vidrio por revelado químico con posible barniz. Imagen en positivo. Virada al sepia.		Nota del autor: 1995 Clasificación anterior por sobre: IA-S101-1412	
IA-1413							Nota del autor: 1996 Clasificación anterior por sobre: IA-S102-1413	
IA-1414	Escultura de un donante			Detalle de la escultura de un donante. Tepozotlán. Estado de México.			Nota del autor: 1997 Clasificación anterior por sobre: IA-S102-1414	



COLECCIÓN DE VISTAS ESTEREOSCÓPICAS
IGNACIO AVILÉS

CLASIFICACIÓN	TÍTULO	FECHA	VOLUMEN / SOPORTE / FORMATO	ALCANCE Y CONTENIDO	CARACTERÍSTICAS FÍSICAS (PROCESO FOTOGRÁFICO)	ESTADO DE CONSERVACIÓN	NOTAS	CAJA
IA-1415	Retablo pequeño	9 julio 1922	1 placa estereoscópica de vidrio, 10.6 x 4.3 cm.	Detalle de un retablo pequeño sobre una puerta. Tepozotlán. Estado de México.	Plata gelatina sobre vidrio por revelado químico con posible barniz. Imagen en positivo. Virada al sepia.	Desprendimiento de emulsión, espejo de plata	Nota del autor: 1998 Clasificación anterior por sobre: IA-S102-1415	10
IA-1416	“El Altar Mayor desde el Coro”			Vista del Altar Mayor desde el Coro. Tepozotlán. Estado de México.		Desportillada, desprendimiento de emulsión, espejo de plata, manchada	Nota del autor: 1999 Clasificación anterior por sobre: IA-S102-1416	
IA-1417	“El Altar Mayor”			Detalle del primer cuerpo del Altar Mayor. Tepozotlán. Estado de México.		Desportillada, desprendimiento de emulsión, espejo de plata, rayada	Nota del autor: 2000 Clasificación anterior por sobre: IA-S102-1417	
IA-1418	“Altar Mayor”			Detalle del Altar Mayor. Tepozotlán. Estado de México.		Desportillada, desprendimiento de emulsión, espejo de plata, rayada	Nota del autor: 2001 Clasificación anterior por sobre: IA-S102-1418	
IA-1419	“Parte alta del Lateral Izquierdo”			Vista de la parte alta del retablo lateral izquierdo. Tepozotlán. Estado de México.		Desportillada, desprendimiento de emulsión, espejo de plata	Nota del autor: 2002 Clasificación anterior por sobre: IA-S102-1419	
IA-1420	Parte inferior de un retablo			Vista de la parte inferior de un retablo barroco. Tepozotlán. Estado de México.		Desportillada, desprendimiento de emulsión, rayada	Nota del autor: 2003 Clasificación anterior por sobre: IA-S102-1420	

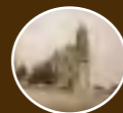
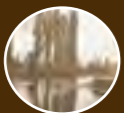

CLASIFICACIÓN	TÍTULO	FECHA	VOLUMEN / SOPORTE / FORMATO	ALCANCE Y CONTENIDO	CARACTERÍSTICAS FÍSICAS (PROCESO FOTOGRÁFICO)	ESTADO DE CONSERVACIÓN	NOTAS	CAJA
IA-1421	“Detalles del Lateral de la Derecha”	9 julio 1922	1 placa estereoscópica de vidrio, 10.6 x 4.3 cm.	Detalles de la parte inferior del retablo lateral derecho. Tepozotlán. Estado de México.	Plata gelatina sobre vidrio por revelado químico con posible barniz. Imagen en positivo. Virada al sepia.	Desportillada, desprendimiento de emulsión, espejo de plata	Nota del autor: 2004 Clasificación anterior por sobre: IA-S102-1421	10
IA-1422	“La Casa de Loreto”			Retablo principal del interior de la capilla de la Casa de Loreto. Tepozotlán. Estado de México.			Nota del autor: 2005 Clasificación anterior por sobre: IA-S102-1422	
IA-1423	“Señor San José”			Imagen de San José con el niño en un retablo barroco.		Desportillada, desprendimiento de emulsión	Nota del autor: 2006 Clasificación anterior por sobre: IA-S102-1423	
IA-1424	“Altar de Sr. S. José”			Vista del altar dedicado a San José. Tepozotlán. Estado de México.			Nota del autor: 2007 Clasificación anterior por sobre: IA-S102-1424	
IA-1425	“Detalle del Relicario”			Detalle del Relicario. Tepozotlán. Estado de México.		Desprendimiento de emulsión, espejo de plata	Nota del autor: 2008 Clasificación anterior por sobre: IA-S102-1425	
IA-1426	“Detalle del Relicario Sr. S. José”			Detalle del Relicario en el altar dedicado a San José. Tepozotlán. Estado de México.		Desportillada, desprendimiento de emulsión, espejo de plata	Nota del autor: 2009 Clasificación anterior por sobre: IA-S102-1426	
IA-1427	“Banca en la casa de Loreto”			Banca de madera en la capilla de la Casa de Loreto. Tepozotlán. Estado de México.		Desprendimiento de emulsión, espejo de plata	Nota del autor: 2011 Clasificación anterior por sobre: IA-S102-1427	



COLECCIÓN DE VISTAS ESTEREOSCÓPICAS
IGNACIO AVILÉS

CLASIFICACIÓN	TÍTULO	FECHA	VOLUMEN / SOPORTE / FORMATO	ALCANCE Y CONTENIDO	CARACTERÍSTICAS FÍSICAS (PROCESO FOTOGRÁFICO)	ESTADO DE CONSERVACIÓN	NOTAS	CAJA
IA-1428	“Banca de madera. Casa de Loreto”	9 julio 1922	1 placa estereoscópica de vidrio, 10.6 x 4.3 cm.	Banca de madera en la capilla de la Casa de Loreto. Tepozotlán. Estado de México.	Plata gelatina sobre vidrio por revelado químico con posible barniz. Imagen en positivo. Virada al sepia.	Desprendimiento de emulsión	Nota del autor: 2012 Clasificación anterior por sobre: IA-S102-1428	10
IA-1429	“Patio del Convento”			Patio del Convento de Tepozotlán. Estado de México.		Desportillada, desprendimiento de emulsión, espejo de plata	Nota del autor: 2013 Clasificación anterior por sobre: IA-S102-1429	
IA-1430	“Pintura en un corredor del Convento”			Pintura en un corredor del Convento. Tepozotlán. Estado de México.			Nota del autor: 2014 Clasificación anterior por sobre: IA-S102-1430	
IA-1431	“Los Excursionistas”			Grupo de seis hombres en uno de los corredores del Convento. Tepozotlán. Estado de México.		Rota con faltante, desportillada, desprendimiento de emulsión, espejo de plata, rayada	Nota del autor: 2015 Clasificación anterior por sobre: IA-S102-1431	
IA-1432	“Un grupo en los Claustros”					Desportillada, desprendimiento de emulsión, espejo de plata	Nota del autor: 2016 Clasificación anterior por sobre: IA-S102-1432	
IA-1433	“La Comida”			Grupo de hombres comiendo encima de un automóvil. Tepozotlán. Estado de México.		Desportillada, espejo de plata	Nota del autor: 2017 Clasificación anterior por sobre: IA-S102-1433	



CLASIFICACIÓN	TÍTULO	FECHA	VOLUMEN / SOPORTE / FORMATO	ALCANCE Y CONTENIDO	CARACTERÍSTICAS FÍSICAS (PROCESO FOTOGRÁFICO)	ESTADO DE CONSERVACIÓN	NOTAS	CAJA
IA-1434	“Cúpula del Relicario”	9 julio 1922	1 placa estereoscópica de vidrio, 10.6 x 4.3 cm.	Detalle de la Cúpula del Relicario. Tepozotlán. Estado de México.	Plata gelatina sobre vidrio por revelado químico con posible barniz. Imagen en positivo. Virada al sepia.	Desportillada, desprendimiento de emulsión, espejo de plata	Nota del autor: 2050 Clasificación anterior por sobre: IA-S102-1434	10
IA-1435	“Tepozotlán. Linternilla del Camarín de la Virgen”	Ca. 1920		Detalle de la cúpula de la linternilla del Camarín de la Virgen. Tepozotlán. Estado de México.	Plata gelatina sobre vidrio por revelado químico con posible barniz. Imagen en positivo. Blanco y negro.		Nota del autor: 2029 Clasificación anterior por sobre: IA-S103-1436	
IA-1436	“Desemboque del conducto de toma.-Vertedor del canal”	27 julio 1922		Vista del vertedor del canal. Jasso, Hidalgo (hoy Ciudad Cooperativa Cruz Azul).	Plata gelatina sobre vidrio por revelado químico con posible barniz. Imagen en positivo. Blanco y negro.	Desportillada, desprendimiento de emulsión, espejo de plata, manchada, huella dactilar	Nota del autor: 2033 Clasificación anterior por sobre: IA-S103-1437	
IA-1437	“Jasso. Fábrica de Cemento ‘Cruz Azul’”			Vista panorámica de la fábrica de “Cemento Cruz Azul”. Jasso, Hidalgo (hoy Ciudad Cooperativa Cruz Azul).	Plata gelatina sobre vidrio por revelado químico con posible barniz. Imagen en positivo. Blanco y negro. Cinta negra.		Nota del autor: 2034 Clasificación anterior por sobre: IA-S103-1438	
IA-1438	“Jasso. Presa para un canal de Irrigación”			Vista de una presa. Jasso, Hidalgo (hoy Ciudad Cooperativa Cruz Azul).	Plata gelatina sobre vidrio por revelado químico con posible barniz. Imagen en positivo. Blanco y negro.	Desportillada, desprendimiento de emulsión, espejo de plata	Nota del autor: 2036 Clasificación anterior por sobre: IA-S103-1439	
IA-1439	“El diafragma celular”			Fábrica de Cemento “Cruz Azul”. Jasso, Hidalgo (hoy Ciudad Cooperativa Cruz Azul).	Plata gelatina sobre vidrio por revelado químico con posible barniz. Imagen en positivo. Virada al sepia.		Nota del autor: 2037 Clasificación anterior por sobre: IA-S103-1440	
IA-1440	“Vertedor de demasías de la presa. Colchón de agua”			Vista del vertedor de demasías. Jasso, Hidalgo (hoy Ciudad Cooperativa Cruz Azul).	Plata gelatina sobre vidrio por revelado químico con posible barniz. Imagen en positivo. Blanco y negro.			



CLASIFICACIÓN	TÍTULO	FECHA	VOLUMEN / SOPORTE / FORMATO	ALCANCE Y CONTENIDO	CARACTERÍSTICAS FÍSICAS (PROCESO FOTOGRÁFICO)	ESTADO DE CONSERVACIÓN	NOTAS	CAJA
IA-1441	“Colchón de agua del vertedor de demasías”	27 julio 1922	1 placa estereoscópica de vidrio, 10.6 x 4.3 cm.	Colchón de agua del vertedor de demasías. Jasso, Hidalgo (hoy Ciudad Cooperativa Cruz Azul).	Plata gelatina sobre vidrio por revelado químico con posible barniz. Imagen en positivo. Blanco y negro.	Desportillada, desprendimiento de emulsión, espejo de plata	Nota del autor: 2038 Clasificación anterior por sobre: IA-S103-1441	10
IA-1442	“Bocatoma del canal. Vertedor de demasías”			Vista del vertedor de demasías. Jasso, Hidalgo (hoy Ciudad Cooperativa Cruz Azul).	Plata gelatina sobre vidrio por revelado químico con posible barniz. Imagen en positivo. Virada al sepia.		Nota del autor: 2041 Clasificación anterior por sobre: IA-S103-1442	
IA-1443	“La torre de toma”			Vista de una torre en la presa. Jasso, Hidalgo (hoy Ciudad Cooperativa Cruz Azul).	Plata gelatina sobre vidrio por revelado químico con posible barniz. Imagen en positivo. Blanco y negro.		Nota del autor: 2042 Clasificación anterior por sobre: IA-S103-1443	
IA-1444	“El vaso y la torre de toma”			Vista de una torre en la presa. Jasso, Hidalgo (hoy Ciudad Cooperativa Cruz Azul).	Plata gelatina sobre vidrio por revelado químico con posible barniz. Imagen en positivo. Blanco y negro.		Nota del autor: 2043 Clasificación anterior por sobre: IA-S103-1444	
IA-1445	“Por el bordo del canal de conducción”			Grupo de hombres caminando por el bordo del canal de conducción. Jasso, Hidalgo (hoy Ciudad Cooperativa Cruz Azul).	Plata gelatina sobre vidrio por revelado químico con posible barniz. Imagen en positivo. Virada al sepia. Cinta negra.		Nota del autor: 2044 Clasificación anterior por sobre: IA-S103-1445	
IA-1446	“Un puente canal. (Armco)”			Vista de un puente canal. Jasso, Hidalgo (hoy Ciudad Cooperativa Cruz Azul).	Plata gelatina sobre vidrio por revelado químico con posible barniz. Imagen en positivo. Blanco y negro. Cinta negra.		Nota del autor: 2045 Clasificación anterior por sobre: IA-S103-1446	
IA-1447	“Acueducto de acero Armco”	Ca. 1922		Vista de un puente canal. Jasso, Hidalgo (hoy Ciudad Cooperativa Cruz Azul).	Plata gelatina sobre vidrio por revelado químico con posible barniz. Imagen en positivo. Virada al sepia.	Desportillada, desprendimiento de emulsión	Nota del autor: 2046 Clasificación anterior por sobre: IA-S103-1447	



CLASIFICACIÓN	TÍTULO	FECHA	VOLUMEN / SOPORTE / FORMATO	ALCANCE Y CONTENIDO	CARACTERÍSTICAS FÍSICAS (PROCESO FOTOGRÁFICO)	ESTADO DE CONSERVACIÓN	NOTAS	CAJA
IA-1448	“Los alumnos de Minería”	27 julio 1922	1 placa estereoscópica de vidrio, 10.6 x 4.3 cm.	Grupo de hombres a un costado del puente canal. Jasso, Hidalgo (hoy Ciudad Cooperativa Cruz Azul).	Plata gelatina sobre vidrio por revelado químico con posible barniz. Imagen en positivo. Virada al sepia.	Rota con faltante, desportillada, desprendimiento de emulsión	Nota del autor: 2047 Clasificación anterior por sobre: IA-S103-1448	10
IA-1449	“Una alcantarilla en construcción”			Obras de construcción de una alcantarilla. Jasso, Hidalgo (hoy Ciudad Cooperativa Cruz Azul).	Plata gelatina sobre vidrio por revelado químico con posible barniz. Imagen en positivo. Blanco y negro.	Desportillada, desprendimiento de emulsión, espejo de plata	Nota del autor: 2048 Clasificación anterior por sobre: IA-S103-1449	
IA-1450	“Casa de Fuerza en Jasso”			Fábrica de cemento “Cruz Azul”. Jasso, Hidalgo (hoy Ciudad Cooperativa Cruz Azul).	Plata gelatina sobre vidrio por revelado químico con posible barniz. Imagen en positivo. Virada al sepia.	Desportillada, desprendimiento de emulsión	Nota del autor: 2049 Clasificación anterior por sobre: IA-S103-1450	
IA-1451	“Fábrica de cemento ‘Cruz Azul’. Una quebradora giratoria”			Grupo de hombres observando una quebradora giratoria. Jasso, Hidalgo (hoy Ciudad Cooperativa Cruz Azul).	Plata gelatina sobre vidrio por revelado químico con posible barniz. Imagen en positivo. Virada al sepia. Cinta negra.	Desportillada, desprendimiento de emulsión, espejo de plata, rayada	Nota del autor: 2050 Clasificación anterior por sobre: IA-S103-1451	
IA-1452	“Quebradora ‘Blake’ y tubo de desecación”			Fábrica de cemento “Cruz Azul”. Jasso, Hidalgo (hoy Ciudad Cooperativa Cruz Azul).	Plata gelatina sobre vidrio por revelado químico con posible barniz. Imagen en positivo. Blanco y negro. Cinta negra.	Desportillada, desprendimiento de emulsión, espejo de plata, huella dactilar	Nota del autor: 2051 Clasificación anterior por sobre: IA-S103-1452	
IA-1453	“Los ‘tube-mills’”			Máquinas en la fábrica de cemento “Cruz Azul”. Jasso, Hidalgo (hoy Ciudad Cooperativa Cruz Azul).	Plata gelatina sobre vidrio por revelado químico con posible barniz. Imagen en positivo. Blanco y negro.	Nota del autor: 2052 Clasificación anterior por sobre: IA-S103-1453		



CLASIFICACIÓN	TÍTULO	FECHA	VOLUMEN / SOPORTE / FORMATO	ALCANCE Y CONTENIDO	CARACTERÍSTICAS FÍSICAS (PROCESO FOTOGRÁFICO)	ESTADO DE CONSERVACIÓN	NOTAS	CAJA
IA-1454	“Los hornos”	27 julio 1922	1 placa estereoscópica de vidrio, 10.6 x 4.3 cm.	Hornos en la fábrica de cemento “Cruz Azul”. Jasso, Hidalgo (hoy Ciudad Cooperativa Cruz Azul).	Plata gelatina sobre vidrio por revelado químico con posible barniz. Imagen en positivo. Blanco y negro.	Desportillada, desprendimiento de emulsión, espejo de plata, huella dactilar	Nota del autor: 2054 Clasificación anterior por sobre: IA-S103-1454	10
IA-1455	“Los hornos. A la derecha, depósito para el clinker, en construcción”			Hornos, fábrica de cemento “Cruz Azul”. Jasso, Hidalgo (hoy Ciudad Cooperativa Cruz Azul).		Desportillada, desprendimiento de emulsión, espejo de plata	Nota del autor: 2055 Clasificación anterior por sobre: IA-S103-1455	
IA-1456	“Cortando con oxiacetileno”			Fábrica de cemento “Cruz Azul”. Jasso, Hidalgo (hoy Ciudad Cooperativa Cruz Azul).	Plata gelatina sobre vidrio por revelado químico con posible barniz. Imagen en positivo. Teñida al rojo. Cinta negra.	Desportillada, desprendimiento de emulsión, manchada, rayada, severo espejo de plata	Nota del autor: 2057 Clasificación anterior por sobre: IA-S103-1456	
IA-1457	“Santuario de los Remedios”	3 sep- tiembre 1922		Puestos de ceras camino al Santuario de los Remedios.	Plata gelatina sobre vidrio por revelado químico con posible barniz. Imagen en positivo. Virada al sepia.	Desportillada, desprendimiento de emulsión, espejo de plata	Nota del autor: 2071 Clasificación anterior por sobre: IA-S104-1457	
IA-1458	“Entrada al Santuario”			Arco de entrada con la inscripción: Santuario Parroquia de Nuestra Señora de “Los Remedios”. 1902-1908. Santuario de los Remedios.		Desportillada, desprendimiento de emulsión, espejo de plata	Nota del autor: 2072 Clasificación anterior por sobre: IA-S104-1458	
IA-1459	“El Santuario”			Fachada principal del Santuario de Nuestra Señora de los Remedios. Santuario de los Remedios.		Desprendimiento de emulsión, espejo de plata	Nota del autor: 2073 Clasificación anterior por sobre: IA-S104-1459	



COLECCIÓN DE VISTAS ESTEREOSCÓPICAS
IGNACIO AVILÉS

CLASIFICACIÓN	TÍTULO	FECHA	VOLUMEN / SOPORTE / FORMATO	ALCANCE Y CONTENIDO	CARACTERÍSTICAS FÍSICAS (PROCESO FOTOGRÁFICO)	ESTADO DE CONSERVACIÓN	NOTAS	CAJA
IA-1460	“El Acueducto”	3 sep- tiembre 1922	1 placa estereoscópica de vidrio, 10.6 x 4.3 cm.	Vista del acueducto y alcantarilla de los Remedios. Santuario de los Remedios.	Plata gelatina sobre vidrio por revelado químico con posible barniz. Imagen en positivo. Virada al sepia.	Desportillada, desprendimiento de emulsión, espejo de plata	Nota del autor: 2074 Clasificación anterior por sobre: IA-S104-1460	10
IA-1461	“Un extremo del acueducto de los Remedios”			Un extremo del acueducto y alcantarilla de los Remedios Santuario de los Remedios.		Desprendimiento de emulsión, espejo de plata	Nota del autor: 2075 Clasificación anterior por sobre: IA-S104-1461	
IA-1462	“Una Alcantarilla”					Desportillada, desprendimiento de emulsión, espejo de plata	Nota del autor: 2076 Clasificación anterior por sobre: IA-S104-1462	
IA-1463	“El Acueducto”			Dos hombres junto al acueducto de Los Remedios. Santuario de los Remedios.			Nota del autor: 2077 Clasificación anterior por sobre: IA-S104-1463	
IA-1464	“Cantina al aire libre”			Grupo de hombres y mujeres tomando pulque al aire libres. Santuario de los Remedios.		Desportillada, desprendimiento de emulsión	Nota del autor: 2078 Clasificación anterior por sobre: IA-S104-1464	
IA-1465	“¡¡El rico curado de tuna!!”			Grupo de hombres y mujeres tomando pulque al aire libres. Santuario de los Remedios.		Desportillada, desprendimiento de emulsión, espejo de plata	Nota del autor: 2079 Clasificación anterior por sobre: IA-S104-1465	
IA-1466	“Un charro”			Niño vestido de charro junto a un maguey. Santuario de los Remedios.		Desportillada, desprendimiento de emulsión	Nota del autor: 2080 Clasificación anterior por sobre: IA-S104-1466	



COLECCIÓN DE VISTAS ESTEREOSCÓPICAS
IGNACIO AVILÉS

CLASIFICACIÓN	TÍTULO	FECHA	VOLUMEN / SOPORTE / FORMATO	ALCANCE Y CONTENIDO	CARACTERÍSTICAS FÍSICAS (PROCESO FOTOGRÁFICO)	ESTADO DE CONSERVACIÓN	NOTAS	CAJA
IA-1467	“Puesto de cera y reliquias”	3 sep- tiembre 1922	1 placa estereoscópica de vidrio, 10.6 x 4.3 cm.	Puesto de cera y reliquias. Santuario de los Remedios.	Plata gelatina sobre vidrio por revelado químico con posible barniz. Imagen en positivo. Virada al sepia.	Desportillada, desprendimiento de emulsión, espejo de plata	Nota del autor: 2081 Clasificación anterior por sobre: IA-S104-1467	10
IA-1468	“Gasógeno Körting”	4 sep- tiembre 1922		Gasógeno Körting.		Rota con faltante, desportillada, desprendimiento de emulsión, espejo de plata	Nota del autor: 2085 Clasificación anterior por sobre: IA-S105-1468	
IA-1469	“Motor Stover. 14 HP.”			Motor Stover. 14 HP.		Desportillada, desprendimiento de emulsión, espejo de plata	Nota del autor: 2086 Clasificación anterior por sobre: IA-S105-1469	
IA-1470	“Bombas centrífugas”			Bombas centrífugas.		Desportillada, desprendimiento de emulsión	Nota del autor: 2087 Clasificación anterior por sobre: IA-S105-1470	
IA-1471	“Camino a Xochimilco. Panteón del Pueblo”	10 sep- tiembre 1922		Vista del Panteón de Xochimilco desde un camión.		Desportillada, desprendimiento de emulsión, espejo de plata	Nota del autor: 2098 Clasificación anterior por sobre: IA-S106-1471	
IA-1472	“La Noria”			Vista de la hacienda de La Noria (hoy Museo Dolores Olmedo) desde un camión. Xochimilco.			Nota del autor: 2099 Clasificación anterior por sobre: IA-S106-1472	
IA-1473	“Plaza de Xochimilco”			Plaza de Xochimilco. Se observa la construcción de un Kiosco.			Desprendimiento de emulsión, espejo de plata	



COLECCIÓN DE VISTAS ESTEREOSCÓPICAS
IGNACIO AVILÉS



CLASIFICACIÓN	TÍTULO	FECHA	VOLUMEN / SOPORTE / FORMATO	ALCANCE Y CONTENIDO	CARACTERÍSTICAS FÍSICAS (PROCESO FOTOGRÁFICO)	ESTADO DE CONSERVACIÓN	NOTAS	CAJA
IA-1474	“Embarcadero del Salitre”	10 septiembre 1922	1 placa estereoscópica de vidrio, 10.6 x 4.3 cm.	Vista del embarcadero del Salitre. Xochimilco.	Plata gelatina sobre vidrio por revelado químico con posible barniz. Imagen en positivo. Virada al sepia.	Desportillada, desprendimiento de emulsión, espejo de plata	Nota del autor: 2101 Clasificación anterior por sobre: IA-S106-1474	10
IA-1475	“Xochimilco”			Vista de la torre de una iglesia. Xochimilco.			Nota del autor: 2102 Clasificación anterior por sobre: IA-S106-1475	
IA-1476	“Xochimilco. La Parroquia”			Vista lateral de la Parroquia de San Bernardino de Siena. Xochimilco.			Nota del autor: 2103 Clasificación anterior por sobre: IA-S106-1476	
IA-1477	“Xochimilco. Curato”	Ca. 1922		Claustro del Convento de San Bernardino de Siena. Xochimilco.		Nota del autor: 2104 Clasificación anterior por sobre: IA-S106-1477		
IA-1478							Nota del autor: 2105 Clasificación anterior por sobre: IA-S106-1478	
IA-1479	“Alameda de México”	10 septiembre 1922		Escultura llamada “Malgré Tout” (a pesar de todo), localizada hoy en el Museo Nacional de Arte (MUNAL). Ciudad de México.		Rota en dos fragmentos, desportillada, desprendimiento de emulsión	Nota del autor: 2106 Clasificación anterior por sobre: IA-S107-1479	
IA-1480						Desportillada, desprendimiento de emulsión, espejo de plata, manchada, rayada	Nota del autor: 2107 Clasificación anterior por sobre: IA-S107-1480	



COLECCIÓN DE VISTAS ESTEREOSCÓPICAS
IGNACIO AVILÉS

CLASIFICACIÓN	TÍTULO	FECHA	VOLUMEN / SOPORTE / FORMATO	ALCANCE Y CONTENIDO	CARACTERÍSTICAS FÍSICAS (PROCESO FOTOGRÁFICO)	ESTADO DE CONSERVACIÓN	NOTAS	CAJA
IA-1480	“Alameda de México”	10 septiembre 1922	1 placa estereoscópica de vidrio, 10.6 x 4.3 cm.	... cuyo autor se desconoce, en la Alameda Central de la ciudad de México.	Plata gelatina sobre vidrio por revelado químico con posible barniz. Imagen en positivo. Virada al sepia.	Desportillada, desprendimiento de emulsión, espejo de plata, manchada, rayada	Nota del autor: 2107 Clasificación anterior por sobre: IA-S107-1480	10
IA-1481	“Un cohete de luces”	16 septiembre 1922		Fuegos pirotécnicos en el aire.		Desportillada, desprendimiento de emulsión, espejo de plata	Nota del autor: 2125 Clasificación anterior por sobre: IA-S108-1481	
IA-1482	“Un castillo”			Espectáculo de un castillo encendido.		Desportillada, desprendimiento de emulsión, espejo de plata, rayado, huella dactilar	Nota del autor: 2126 Clasificación anterior por sobre: IA-S108-1482	
IA-1483	“Los Fuegos”			Espectáculo de fuegos pirotécnicos.		Desportillada, desprendimiento de emulsión, espejo de plata	Nota del autor: 2127 Clasificación anterior por sobre: IA-S108-1483	
IA-1484	“Cohetes de luz”						Nota del autor: 2128 Clasificación anterior por sobre: IA-S108-1484	
IA-1485	“Las Escuelas EIME y Agricultura. 10° Campeonato Interescolar. Parque Unión”	1 octubre 1922		Las Escuelas EIME y Agricultura. 10° Campeonato Inter escolar. Parque Unión			Nota del autor: 2208 Clasificación anterior por sobre: IA-S109-1485	11



COLECCIÓN DE VISTAS ESTEREOSCÓPICAS
IGNACIO AVILÉS

CLASIFICACIÓN	TÍTULO	FECHA	VOLUMEN / SOPORTE / FORMATO	ALCANCE Y CONTENIDO	CARACTERÍSTICAS FÍSICAS (PROCESO FOTOGRÁFICO)	ESTADO DE CONSERVACIÓN	NOTAS	CAJA	
IA-1486	“Llegada de la carrera de 100 metros.”	1 octubre 1922	1 placa estereoscópica de vidrio, 10.6 x 4.3 cm.	Llegada de la carrera de 100 ms. Parque Unión.	Plata gelatina sobre vidrio por revelado químico con posible barniz. Imagen en positivo. Virada al sepia.	Desportillada, desprendimiento de emulsión, espejo de plata	Nota del autor: 2209 Clasificación anterior por sobre: IA-S109-1486	11	
IA-1487	“Preparativos para una carrera”					Plata gelatina sobre vidrio por revelado químico con posible barniz. Imagen en positivo. Blanco y negro.	Desportillada, desprendimiento de emulsión		Nota del autor: 2210 Clasificación anterior por sobre: IA-S109-1487
IA-1488	“Salida de la carrera de 1500 metros.”			Atletas esperando la señal de salida para iniciar la carrera. Parque Unión.	Plata gelatina sobre vidrio por revelado químico con posible barniz. Imagen en positivo. Virada al sepia.	Desprendimiento de emulsión	Nota del autor: 2211 Clasificación anterior por sobre: IA-S109-1488		
IA-1489					Plata gelatina sobre vidrio por revelado químico con posible barniz. Imagen en positivo. Blanco y negro.	Desportillada, desprendimiento de emulsión	Nota del autor: 2212 Clasificación anterior por sobre: IA-S109-1489		
IA-1490	“Una fase de la carrera der 1500 metros”			Una fase de la carrera der 1500 metros. Parque Unión.	Plata gelatina sobre vidrio por revelado químico con posible barniz. Imagen en positivo. Virada al sepia.		Nota del autor: 2213 Clasificación anterior por sobre: IA-S109-1490		
IA-1491	“Carrera de 1500 ms. La última vuelta”			Carrera de 1500 ms. La última vuelta. Parque Unión.	Plata gelatina sobre vidrio por revelado químico con posible barniz. Imagen en positivo. Blanco y negro.	Desprendimiento de emulsión, rayada	Nota del autor: 2214 Clasificación anterior por sobre: IA-S109-1491		
IA-1492	“Lanzamiento de la bala”			Gente observando la prueba de lanzamiento de bala. Parque Unión.	Plata gelatina sobre vidrio por revelado químico con posible barniz. Imagen en positivo. Virada al sepia.	Desportillada, desprendimiento de emulsión	Nota del autor: 2215 Clasificación anterior por sobre: IA-S109-1492		



COLECCIÓN DE VISTAS ESTEREOSCÓPICAS
IGNACIO AVILÉS

CLASIFICACIÓN	TÍTULO	FECHA	VOLUMEN / SOPORTE / FORMATO	ALCANCE Y CONTENIDO	CARACTERÍSTICAS FÍSICAS (PROCESO FOTOGRÁFICO)	ESTADO DE CONSERVACIÓN	NOTAS	CAJA
IA-1493	“Durante una carrera”	1 octubre 1922	1 placa estereoscópica de vidrio, 10.6 x 4.3 cm.	Durante una carrera. Parque Unión.	Plata gelatina sobre vidrio por revelado químico con posible barniz. Imagen en positivo. Virada al sepia.	Desportillada, desprendimiento de emulsión, espejo de plata	Nota del autor: 2216 Clasificación anterior por sobre: IA-S109-1493	11
IA-1494	“Salto a lo largo. (Ramírez F. J.)”			Prueba de atletismo. Parque Unión.		Desportillada, desprendimiento de emulsión	Nota del autor: 2217 Clasificación anterior por sobre: IA-S109-1494	
IA-1495	“Carrera de 400 metros”			Atletas participando en una carrera de 400 metros. Parque Unión.		Desportillada, desprendimiento de emulsión, espejo de plata	Nota del autor: 2218 Clasificación anterior por sobre: IA-S109-1495	
IA-1496	“Lanzamiento de la bala”			Gente observando la prueba de lanzamiento de bala. Parque Unión.		Desportillada, desprendimiento de emulsión	Nota del autor: 2219 Clasificación anterior por sobre: IA-S109-1496	
IA-1497	“Llegada de la carrera de 400 metros. (José Martínez. F. I.)”			José Martínez llegando a la meta después de competir en la carrera de 400 metros. Parque Unión.		Desportillada, desprendimiento de emulsión, huella dactilar	Nota del autor: 2220 Clasificación anterior por sobre: IA-S109-1497	
IA-1498	“Carrera de obstáculos altos”			Gente observando la competencia de obstáculos. Parque Unión.		Desportillada, desprendimiento de emulsión, espejo de plata, manchada	Nota del autor: 2221 Clasificación anterior por sobre: IA-S109-1498	
IA-1499	“Llegada de la carrera de obstáculos altos”			Llegada de la carrera de obstáculos altos. Parque Unión.		Desportillada, desprendimiento de emulsión, espejo de plata	Nota del autor: 2222 Clasificación anterior por sobre: IA-S109-1499	



COLECCIÓN DE VISTAS ESTEREOSCÓPICAS
IGNACIO AVILÉS

CLASIFICACIÓN	TÍTULO	FECHA	VOLUMEN / SOPORTE / FORMATO	ALCANCE Y CONTENIDO	CARACTERÍSTICAS FÍSICAS (PROCESO FOTOGRÁFICO)	ESTADO DE CONSERVACIÓN	NOTAS	CAJA	
IA-1500	“Llegada de la carrera de 200 metros.”	1 octubre 1922	1 placa estereoscópica de vidrio, 10.6 x 4.3 cm.	Llegada de la carrera de 200 metros. Parque Unión.	Plata gelatina sobre vidrio por revelado químico con posible barniz. Imagen en positivo. Virada al sepia.	Desportillada, desprendimiento de emulsión, espejo de plata	Nota del autor: 2223 Clasificación anterior por sobre: IA-S109-1500	11	
IA-1501	“Desfile de atletas. Alumnos de la Facultad de Ingenieros”			Gente observando el desfile de atletas. Parque Unión.		Desprendimiento de emulsión, espejo de plata	Nota del autor: 224 Clasificación anterior por sobre: IA-S109-1501		
IA-1502	“Los Atletas”			Desfile de atletas. Parque Unión.	Plata gelatina sobre vidrio por revelado químico con posible barniz. Imagen en positivo. Blanco y negro.	Desportillado, desprendimiento de emulsión	Nota del autor: 2225 Clasificación anterior por sobre: IA-S109-1502		
IA-1503	“Baby Dempsy y Baby Carpentier”			Gente observando una pelea de box de niños. Parque Unión.	Plata gelatina sobre vidrio por revelado químico con posible barniz. Imagen en positivo. Virada al sepia.	Rota en dos fragmentos, desportillada, desprendimiento de emulsión	Nota del autor: 2226 Clasificación anterior por sobre: IA-S109-1503		
IA-1504	“Salto alto”			Competencia de salto de altura. Parque Unión.			Nota del autor: 2228 Clasificación anterior por sobre: IA-S109-1504		
IA-1505							Desportillada, desprendimiento de emulsión, abrasión		Nota del autor: 2227 Clasificación anterior por sobre: IA-S109-1505
IA-1506	“Salto de garrocha”			Gente observando la competencia de salto de garrocha. Parque Unión.			Desportillada, desprendimiento de emulsión, rayada		Nota del autor: 2229 Clasificación anterior por sobre: IA-S109-1506



COLECCIÓN DE VISTAS ESTEREOSCÓPICAS
IGNACIO AVILÉS

CLASIFICACIÓN	TÍTULO	FECHA	VOLUMEN / SOPORTE / FORMATO	ALCANCE Y CONTENIDO	CARACTERÍSTICAS FÍSICAS (PROCESO FOTOGRÁFICO)	ESTADO DE CONSERVACIÓN	NOTAS	CAJA	
IA-1507	“Salto de garrocha”	1 octubre 1922	1 placa estereoscópica de vidrio, 10.6 x 4.3 cm.	Gente observando la competencia de salto de garrocha. Parque Unión.	Plata gelatina sobre vidrio por revelado químico con posible barniz. Imagen en positivo. Virada al sepia.	Desportillada, desprendimiento de emulsión	Nota del autor: 2230 Clasificación anterior por sobre: IA-S109-1507	11	
IA-1508	“La concurrencia”			Gente observando las competencias. Parque Unión.			Nota del autor: 2231 Clasificación anterior por sobre: IA-S109-1508		
IA-1509	“Concurrencia de las tribunas”			Gente en las tribunas observando las competencias. Parque Unión.			Nota del autor: 2232 Clasificación anterior por sobre: IA-S109-1509		
IA-1510	“En el aeródromo de Valbuena”	17 sep- tiembre 1922		Seis personas posando para la foto en el aeródromo de Balbuena.		Desportillada, desprendimiento de emulsión, espejo de plata	Nota del autor: 2229 Clasificación anterior por sobre: IA-S110-1510		
IA-1511	“Futuros ingenieros aprendiendo a volar”			Grupo de hombres subidos en una avión. Balbuena.			Desportillada, desprendimiento de emulsión, espejo de plata, manchada		Nota del autor: 2230 Clasificación anterior por sobre: IA-S110-1511
IA-1512	“En el aire”			Vista del piloto y copiloto en pleno vuelo. Balbuena.			Desportillada, desprendimiento de emulsión, espejo de plata		Nota del autor: 2231 Clasificación anterior por sobre: IA-S110-1512
IA-1513	“México”			Vista panorámica de la ciudad de México. Al centro se observa la Catedral Metropolitana.					Nota del autor: 2234 Clasificación anterior por sobre: IA-S110-1513



COLECCIÓN DE VISTAS ESTEREOSCÓPICAS
IGNACIO AVILÉS

CLASIFICACIÓN	TÍTULO	FECHA	VOLUMEN / SOPORTE / FORMATO	ALCANCE Y CONTENIDO	CARACTERÍSTICAS FÍSICAS (PROCESO FOTOGRÁFICO)	ESTADO DE CONSERVACIÓN	NOTAS	CAJA	
IA-1514	“Ixtacalco”	17 septiembre 1922	1 placa estereoscópica de vidrio, 10.6 x 4.3 cm.	Vista aérea de Ixtacalco.	Plata gelatina sobre vidrio por revelado químico con posible barniz. Imagen en positivo. Virada al sepia.	Desportillada, desprendimiento de emulsión, espejo de plata	Nota del autor: 2232 Clasificación anterior por sobre: IA-S110-1514	11	
IA-1515	“Calles de México. (Rumbo de la Merced)”			Vista aérea del rumbo de la Merced.		Desportillada, desprendimiento de emulsión, espejo de plata	Nota del autor: 2233 Clasificación anterior por sobre: IA-S110-1515		
IA-1516	“Examen de Máquinas Térmicas. Facultad de Ingenieros. U. N.”	10 octubre 1922		Alumnos en salón de clases de la Facultad de Ingenieros.		Desportillada, desprendimiento de emulsión	Nota del autor: 2236 Clasificación anterior por sobre: IA-S111-1516		
IA-1517	“Examen de Máquinas Térmicas”					Desprendimiento de emulsión, espejo de plata	Nota del autor: 2237 Clasificación anterior por sobre: IA-S111-1517		
IA-1518	“Examen de Máquinas Térmicas. F. I.”	11 octubre 1922		Don Alberto Aldama caminando en medio del bosque. Desierto de los Leones.		Desportillada, desprendimiento de emulsión	Nota del autor: 2238 Clasificación anterior por sobre: IA-S111-1518		
IA-1519	“D. Alberto Aldama”	8 octubre 1922				Dos personas en un cenador camino al Desierto de los Leones.	Desportillada, espejo de plata		Nota del autor: 2237 Clasificación anterior por sobre: IA-S112-1519
IA-1520	“En el camino del Desierto”						Desprendimiento de emulsión, espejo de plata		Nota del autor: 2240 Clasificación anterior por sobre: IA-S112-1520



COLECCIÓN DE VISTAS ESTEREOSCÓPICAS
IGNACIO AVILÉS

CLASIFICACIÓN	TÍTULO	FECHA	VOLUMEN / SOPORTE / FORMATO	ALCANCE Y CONTENIDO	CARACTERÍSTICAS FÍSICAS (PROCESO FOTOGRÁFICO)	ESTADO DE CONSERVACIÓN	NOTAS	CAJA
IA-1521	“Un Cenador”	8 octubre 1922	1 placa estereoscópica de vidrio, 10.6 x 4.3 cm.	Vista interior de un cenador. Desierto de los Leones.	Plata gelatina sobre vidrio por revelado químico con posible barniz. Imagen en positivo. Virada al sepia.	Desportillada, desprendimiento de emulsión, espejo de plata	Nota del autor: 2241 Clasificación anterior por sobre: IA-S112-1521	11
IA-1522	“Desde el cenador”			Vista del bosque desde el cenador. Desierto de los Leones.		Desportillada, desprendimiento de emulsión, espejo de plata, manchada	Nota del autor: 2242 Clasificación anterior por sobre: IA-S112-1522	
IA-1523	“Puente rústico”			Puente de madera en el bosque. Desierto de los Leones.		Desportillada, desprendimiento de emulsión, espejo de plata, rayada	Nota del autor: 2243 Clasificación anterior por sobre: IA-S112-1523	
IA-1524	“El Convento”			Vista panorámica del Convento. Desierto de los Leones.		Desportillada, desprendimiento de emulsión, manchada	Nota del autor: 2244 Clasificación anterior por sobre: IA-S112-1524	
IA-1525	“Cúpula de la Capilla”			Vista del interior de la cúpula de la capilla. Desierto de los Leones.		Desportillada, desprendimiento de emulsión	Nota del autor: 2245 Clasificación anterior por sobre: IA-S112-1525	
IA-1526	“Un claustro”			Vista de un corredor del Convento. Desierto de los Leones.		Desportillada, desprendimiento de emulsión, espejo de plata, huella dactilar	Nota del autor: 2246 Clasificación anterior por sobre: IA-S112-1526	

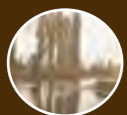

COLECCIÓN DE VISTAS ESTEREOSCÓPICAS
IGNACIO AVILÉS

CLASIFICACIÓN	TÍTULO	FECHA	VOLUMEN / SOPORTE / FORMATO	ALCANCE Y CONTENIDO	CARACTERÍSTICAS FÍSICAS (PROCESO FOTOGRÁFICO)	ESTADO DE CONSERVACIÓN	NOTAS	CAJA	
IA-1527	“En un patio del Convento”	8 octubre 1922	1 placa estereoscópica de vidrio, 10.6 x 4.3 cm.	Tres hombres posando para la foto en un patio del Convento. Desierto de los Leones.	Plata gelatina sobre vidrio por revelado químico con posible barniz. Imagen en positivo. Virada al sepia.	Desportillada, desprendimiento de emulsión, espejo de plata	Nota del autor: 2247 Clasificación anterior por sobre: IA-S112-1527	11	
IA-1528	“En el río”			Vista del río. Desierto de los Leones.			Nota del autor: 2248 Clasificación anterior por sobre: IA-S112-1528		
IA-1529	“Desierto de los Leones”			Vista panorámica del bosque. Desierto de los Leones.			Nota del autor: 2249 Clasificación anterior por sobre: IA-S112-1529		
IA-1530				Dos personas en el bosque. Desierto de los Leones.			Nota del autor: 2250 Clasificación anterior por sobre: IA-S112-1530		
IA-1531	“En el camino al Convento”			Fuente en el camino al Convento. Desierto de los Leones.			Desportillada, desprendimiento de emulsión, espejo de plata, rayada		Nota del autor: 2251 Clasificación anterior por sobre: IA-S112-1531
IA-1532	“En el río”			Dos hombres en el río. Desierto de los Leones.			Desportillada, desprendimiento de emulsión, espejo de plata		Nota del autor: 2252 Clasificación anterior por sobre: IA-S112-1532
IA-1533	“Puente cerca de la caída de agua”			Puente de madera en medio del bosque. Desierto de los Leones.					Nota del autor: 2253 Clasificación anterior por sobre: IA-S112-1533



CLASIFICACIÓN	TÍTULO	FECHA	VOLUMEN / SOPORTE / FORMATO	ALCANCE Y CONTENIDO	CARACTERÍSTICAS FÍSICAS (PROCESO FOTOGRÁFICO)	ESTADO DE CONSERVACIÓN	NOTAS	CAJA	
IA-1534	“Una amazona”	8 octubre 1922	1 placa estereoscópica de vidrio, 10.6 x 4.3 cm.	Mujer montando a caballo en medio del bosque. Desierto de los Leones.	Plata gelatina sobre vidrio por revelado químico con posible barniz. Imagen en positivo. Virada al sepia.	Desportillada, desprendimiento de emulsión	Nota del autor: 2254 Clasificación anterior por sobre: IA-S112-1534	11	
IA-1535	“Grupo de excursionistas”			Grupo de excursionistas montando a caballo en medio del bosque. Desierto de los Leones.			Nota del autor: 2255 Clasificación anterior por sobre: IA-S112-1535		
IA-1536	“Carros alegóricos en el Hipódromo de la Condesa”	29 octubre 1922		Desfile de carros alegóricos. Hipódromo de la Condesa, ciudad de México.		Desprendimiento de emulsión, espejo de plata	Nota del autor: 2320 Clasificación anterior por sobre: IA-S113-1536		
IA-1537	“Carrosa del Prototipo de la Moda”			Carro alegórico con niños disfrazados de payasos. Hipódromo de la Condesa, ciudad de México.			Nota del autor: 2231 Clasificación anterior por sobre: IA-S113-1537		
IA-1538	“Niños Martínez”			Grupo de hombres y mujeres en un carro alegórico adornado con flores. Hipódromo de la Condesa, ciudad de México.			Desprendimiento de emulsión		Nota del autor: 2322 Clasificación anterior por sobre: IA-S113-1538
IA-1539	“Canastilla del Sr. Ramón Robles. 3er Premio”			Carro alegórico adornado con flores. Hipódromo de la Condesa, ciudad de México.			Desportillada, desprendimiento de emulsión, espejo de plata, rota con faltante		Nota del autor: 2323 Clasificación anterior por sobre: IA-S113-1539
IA-1540	“Canastilla del Sr. Ramón Robles”						Desportillada, desprendimiento de emulsión		Nota del autor: 2324 Clasificación anterior por sobre: IA-S113-1540

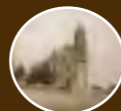

COLECCIÓN DE VISTAS ESTEREOSCÓPICAS
IGNACIO AVILÉS

CLASIFICACIÓN	TÍTULO	FECHA	VOLUMEN / SOPORTE / FORMATO	ALCANCE Y CONTENIDO	CARACTERÍSTICAS FÍSICAS (PROCESO FOTOGRÁFICO)	ESTADO DE CONSERVACIÓN	NOTAS	CAJA
IA-1541	“Coche adornado”	29 octubre 1922	1 placa estereoscópica de vidrio, 10.6 x 4.3 cm.	Cuatro mujeres con mantilla española y una china poblana en un carro alegórico. Hipódromo de la Condesa, ciudad de México.	Plata gelatina sobre vidrio por revelado químico con posible barniz. Imagen en positivo. Virada al sepia.	Desportillada, espejo de plata, rayada	Nota del autor: 2325 Clasificación anterior por sobre: IA-S113-1541	11
IA-1542	“Un puñado de preciosas valencianas. Carruaje 'Valencia'. Cerveceria Moctezuma”			Carro alegórico de la cervecería Moctezuma con cinco mujeres y dos hombres. Hipódromo de la Condesa, ciudad de México.		Desportillada, desprendimiento de emulsión, espejo de plata	Nota del autor: 2326 Clasificación anterior por sobre: IA-S113-1542	
IA-1543	“Valenciana”			Cuatro mujeres vestidas como valencianas. Hipódromo de la Condesa, ciudad de México.			Nota del autor: 2327 Clasificación anterior por sobre: IA-S113-1543	
IA-1544	“Una ‘pose especial’”			Mujer vestida como valenciana. Hipódromo de la Condesa, ciudad de México.		Desportillada, desprendimiento de emulsión, manchada	Nota del autor: 2328 Clasificación anterior por sobre: IA-S113-1544	
IA-1545	“‘Castilla la Vieja’. Carruaje de ‘El Buen Tono’”			Mujeres españolas en un carro alegórico semejando un castillo. Hipódromo de la Condesa, ciudad de México.		Desportillada, desprendimiento de emulsión	Nota del autor: 2329 Clasificación anterior por sobre: IA-S113-1545	
IA-1546	“Carruaje de ‘El Buen Tono’”					Desportillada, desprendimiento de emulsión, espejo de plata	Nota del autor: 2330 Clasificación anterior por sobre: IA-S113-1546	



COLECCIÓN DE VISTAS ESTEREOSCÓPICAS
IGNACIO AVILÉS



CLASIFICACIÓN	TÍTULO	FECHA	VOLUMEN / SOPORTE / FORMATO	ALCANCE Y CONTENIDO	CARACTERÍSTICAS FÍSICAS (PROCESO FOTOGRÁFICO)	ESTADO DE CONSERVACIÓN	NOTAS	CAJA	
IA-1547	“Castellanas”	29 octubre 1922	1 placa estereoscópica de vidrio, 10.6 x 4.3 cm.	Mujeres españolas en un carro alegórico semejando un castillo. Hipódromo de la Condesa, ciudad de México.	Plata gelatina sobre vidrio por revelado químico con posible barniz. Imagen en positivo. Virada al sepia.	Desportillada, desprendimiento de emulsión, espejo de plata	Nota del autor: 2331 Clasificación anterior por sobre: IA-S113-1547	11	
IA-1548	“Señoritas que tripularon el carruaje de ‘El Buen Tono’”			Grupo de señoritas vestidas de españolas. Hipódromo de la Condesa, ciudad de México.			Nota del autor: 2332 Clasificación anterior por sobre: IA-S113-1548		
IA-1549	“‘Asturias’. Carruaje del Nuevo Mundo”			Grupo de hombres y mujeres vestidos de asturianos tripulando un carro alegórico. Al frente del mismo se lee “El Nuevo Mundo, Grandes Almacenes, Asturias”. Hipódromo de la Condesa, ciudad de México.			Nota del autor: 2333 Clasificación anterior por sobre: IA-S113-1549		
IA-1550	“Asturias”			Nota del autor: 2334 Clasificación anterior por sobre: IA-S113-1550					
IA-1551				Nota del autor: 2335 Clasificación anterior por sobre: IA-S113-1551					
IA-1552	“Asturianas”			Grupo de hombres y mujeres del carro alegórico del Nuevo Mundo. Hipódromo de la Condesa, ciudad de México.			Desportillada, desprendimiento de emulsión		Nota del autor: 2336 Clasificación anterior por sobre: IA-S113-1552
IA-1553	“Señoritas del carruaje ‘Asturias’”			Grupo de mujeres participantes en el carro alegórico de El Nuevo Mundo. Hipódromo de la Condesa, ciudad de México.					Nota del autor: 2337 Clasificación anterior por sobre: IA-S113-1553



COLECCIÓN DE VISTAS ESTEREOSCÓPICAS
IGNACIO AVILÉS

CLASIFICACIÓN	TÍTULO	FECHA	VOLUMEN / SOPORTE / FORMATO	ALCANCE Y CONTENIDO	CARACTERÍSTICAS FÍSICAS (PROCESO FOTOGRÁFICO)	ESTADO DE CONSERVACIÓN	NOTAS	CAJA
IA-1554	“Carruaje del Real Club de España”	29 octubre 1922	1 placa estereoscópica de vidrio, 10.6 x 4.3 cm.	Carro alegórico adornado con flores. Al frente se ve un escudo que dice “Real Club...	Plata gelatina sobre vidrio por revelado químico con posible barniz. Imagen en positivo. Virada al sepia.	Desportillada, desprendimiento de emulsión	Nota del autor: 2338 Clasificación anterior por sobre: IA-S113-1554	11
IA-1554	“Carruaje del Real Club de España”			de España C. D. México”. Hipódromo de la Condesa, Ciudad de México.		Desportillada, desprendimiento de emulsión	Nota del autor: 2338 Clasificación anterior por sobre: IA-S113-1554	
IA-1555	“Carruaje del Real Club de España. 2° Premio”			Carro alegórico adornado con flores. Al frente se ve un escudo que dice “Real Club de España C. D. México”. Hipódromo de la Condesa, ciudad de México.		Desportillada, desprendimiento de emulsión	Nota del autor: 2339 Clasificación anterior por sobre: IA-S113-1555	
IA-1556	“Parte posterior del carruaje del Real Club España”			Parte posterior del carruaje del Real Club España. Hipódromo de la Condesa, ciudad de México.		Desportillada, desprendimiento de emulsión	Nota del autor: 2340 Clasificación anterior por sobre: IA-S113-1556	
IA-1557	“Carruaje ‘Sevilla’. Casa Estades”			Carro alegórico adornado con mantillas españolas. Hipódromo de la Condesa, ciudad de México.		Desportillada, desprendimiento de emulsión, espejo de plata	Nota del autor: 2341 Clasificación anterior por sobre: IA-S113-1557	
IA-1558	“Sevilla”			Mujeres a bordo del carro alegórico dedicado a Sevilla. Hipódromo de la Condesa, ciudad de México.		Desportillada, desprendimiento de emulsión, espejo de plata	Nota del autor: 2342 Clasificación anterior por sobre: IA-S113-1558	
IA-1559	“Bellas sevillanas”			Mujeres a bordo del carro alegórico dedicado a Sevilla. Hipódromo de la Condesa, ciudad de México.		Desportillada, desprendimiento de emulsión, espejo de plata	Nota del autor: 2343 Clasificación anterior por sobre: IA-S113-1559	

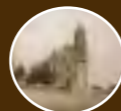

COLECCIÓN DE VISTAS ESTEREOSCÓPICAS
IGNACIO AVILÉS

CLASIFICACIÓN	TÍTULO	FECHA	VOLUMEN / SOPORTE / FORMATO	ALCANCE Y CONTENIDO	CARACTERÍSTICAS FÍSICAS (PROCESO FOTOGRÁFICO)	ESTADO DE CONSERVACIÓN	NOTAS	CAJA		
IA-1560	“Toledo. Monumento a Dña. Juana la Loca. Srta. Concepción Mejía”	29 octubre 1922	1 placa estereoscópica de vidrio, 10.6 x 4.3 cm.	Carro alegórico en forma de monumento. En la parte superior la señorita...	Plata gelatina sobre vidrio por revelado químico con posible barniz. Imagen en positivo. Virada al sepia.	Desportillada, desprendimiento de emulsión, espejo de plata	Nota del autor: 2344 Clasificación anterior por sobre: IA-S113-1560	11		
IA-1560	“Toledo. Monumento a Dña. Juana la Loca. Srta. Concepción Mejía”			Concepción Mejía caracterizada como Juana la Loca. Hipódromo de la Condesa, ciudad de México.			Nota del autor: 2344 Clasificación anterior por sobre: IA-S113-1560			
IA-1561	“Antes de la corrida. ‘Silvayn’”	5 noviem- bre 1922		Puesto de comida afuera de la Plaza de Toros ‘La Condesa’.		Plata gelatina sobre vidrio por revelado químico con posible barniz. Imagen en positivo. Virada al sepia.	Desportillada, desprendimiento de emulsión		Nota del autor: 2345 Clasificación anterior por sobre: IA-S114-1561	
IA-1562	“Una ‘cola’ en la taquilla. A las 13 hrs.”			Personas formadas en la taquilla de la Plaza de Toros ‘La Condesa’.					Nota del autor: 2346 Clasificación anterior por sobre: IA-S114-1562	
IA-1563	“Los tendidos de Sol las 13 hs. 45 ms.”			Vista de las gradas de la Plaza de Toros ‘La Condesa’.					Nota del autor: 2347 Clasificación anterior por sobre: IA-S114-1563	
IA-1564	“Salida de las Cuadrillas”			Presentación de las cuadrillas ante el público. Plaza de Toros ‘La Condesa’.					Desprendimiento de emulsión	Nota del autor: 2348 Clasificación anterior por sobre: IA-S114-1564
IA-1565	“Las Cuadrillas”								Desportillada, desprendimiento de emulsión	Nota del autor: 2349 Clasificación anterior por sobre: IA-S114-1565

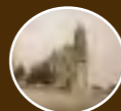

COLECCIÓN DE VISTAS ESTEREOSCÓPICAS
IGNACIO AVILÉS

CLASIFICACIÓN	TÍTULO	FECHA	VOLUMEN / SOPORTE / FORMATO	ALCANCE Y CONTENIDO	CARACTERÍSTICAS FÍSICAS (PROCESO FOTOGRÁFICO)	ESTADO DE CONSERVACIÓN	NOTAS	CAJA
IA-1566	“1er Toro. Un par de banderillas”	5 noviem- bre 1922	1 placa estereoscópica de vidrio, 10.6 x 4.3 cm.	Segundo Tercio. Torero practicando la suerte de banderillas. Plaza de Toros ‘La Condesa’.	Plata gelatina sobre vidrio por revelado químico con posible barniz. Imagen en positivo. Virada al sepia.	Desprendimiento de emulsión	Nota del autor: 2350 Clasificación anterior por sobre: IA-S114-1566	11
IA-1567	“Gaona entrando a matar”			Último tercio. Rodolfo Gaona realizando la suerte de matar. Plaza de Toros ‘La Condesa’.		Desportillada, desprendimiento de emulsión	Nota del autor: 2351 Clasificación anterior por sobre: IA-S114-1567	
IA-1568	“Gaona toreando cerca de las tablas”			Rodolfo Gaona toreando cerca de las barreras del ruedo. Plaza de Toros ‘La Condesa’.		Desportillada, desprendimiento de emulsión	Nota del autor: 2352 Clasificación anterior por sobre: IA-S114-1568	
IA-1569	“El 1er toro, devuelto al corral”			Grupo de toros al centro del ruedo. Plaza de Toros ‘La Condesa’.		Desportillada, desprendimiento de emulsión	Nota del autor: 2353 Clasificación anterior por sobre: IA-S114-1569	
IA-1570	“Una pica”			Primer tercio. Rejoneador o picador practicando la suerte de varas. Plaza de Toros ‘La Condesa’.		Rota en dos fragmentos (con faltante), manchada	Nota del autor: 2354 Clasificación anterior por sobre: IA-S114-1570	
IA-1571	“Un par”			Segundo Tercio. Torero practicando la suerte de banderillas. Plaza de Toros ‘La Condesa’.		Desportillada, desprendimiento de emulsión	Nota del autor: 2355 Clasificación anterior por sobre: IA-S114-1571	
IA-1572	“Silveti torea de capa”			Juan Silveti en una suerte de capa. Plaza de Toros ‘La Condesa’.		Desprendimiento de emulsión	Nota del autor: 2356 Clasificación anterior por sobre: IA-S114-1572	



COLECCIÓN DE VISTAS ESTEREOSCÓPICAS
IGNACIO AVILÉS

CLASIFICACIÓN	TÍTULO	FECHA	VOLUMEN / SOPORTE / FORMATO	ALCANCE Y CONTENIDO	CARACTERÍSTICAS FÍSICAS (PROCESO FOTOGRÁFICO)	ESTADO DE CONSERVACIÓN	NOTAS	CAJA
IA-1573	“Juan sin Miedo con su 2° toro”	5 noviem- bre 1922	1 placa estereoscópica de vidrio, 10.6 x 4.3 cm.	Último tercio. Juan Silveti en un pase capa con estoque en mano. Plaza de Toros ‘La Condesa’.	Plata gelatina sobre vidrio por revelado químico con posible barniz. Imagen en positivo. Virada al sepia.	Desportillada, desprendimiento de emulsión	Nota del autor: 2357 Clasificación anterior por sobre: IA-S114-1573	11
IA-1574	“Juan el de la regadera espera el fin de su adversario”			Último tercio. Juan Silveti y el toro sometido. Plaza de Toros ‘La Condesa’.		Desportillada, desprendimiento de emulsión, abrasión, huella dactilar	Nota del autor: 2358 Clasificación anterior por sobre: IA-S114-1574	
IA-1575	“Silveti recorre e l ruedo después de muerto el 2° toro”			Último tercio. Juan Silveti dando la vuelta al ruedo. Plaza de Toros ‘La Condesa’.		Desportillada	Nota del autor: 2359 Clasificación anterior por sobre: IA-S114-1575	
IA-1576	“Una bella espectadora”			Vista del público asistente a la corrida de toros. En primer plano una mujer. Plaza de Toros ‘La Condesa’.		Desportillado, desprendimiento de emulsión	Nota del autor: 2360 Clasificación anterior por sobre: IA-S114-1576	
IA-1577	“El público de sombra”			Vista del público en general. Plaza de Toros ‘La Condesa’.		Desportillada, desprendimiento de emulsión, manchada	Nota del autor: 2361 Clasificación anterior por sobre: IA-S114-1577	
IA-1578	“Un hermoso detalle de la fiesta brava”			Toro embistiendo al caballo del rejoneador. Plaza de Toros ‘La Condesa’.		Desportillada, desprendimiento de emulsión	Nota del autor: 2362 Clasificación anterior por sobre: IA-S114-1578	
IA-1579	“Después de un mal puyazo”			Un peón ayudando al rejoneador después de un mal puyazo. Plaza de Toros ‘La Condesa’.		Desportillada, desprendimiento de emulsión	Nota del autor: 2363 Clasificación anterior por sobre: IA-S114-1579	



COLECCIÓN DE VISTAS ESTEREOSCÓPICAS
IGNACIO AVILÉS

CLASIFICACIÓN	TÍTULO	FECHA	VOLUMEN / SOPORTE / FORMATO	ALCANCE Y CONTENIDO	CARACTERÍSTICAS FÍSICAS (PROCESO FOTOGRÁFICO)	ESTADO DE CONSERVACIÓN	NOTAS	CAJA
IA-1580	“Gaona con la capa”	5 noviem- bre 1922	1 placa estereoscópica de vidrio, 10.6 x 4.3 cm.	Rodolfo Gaona realizando una suerte de capa. Plaza de Toros ‘La Condesa’.	Plata gelatina sobre vidrio por revelado químico con posible barniz. Imagen en positivo. Virada al sepia.	Desportillada, desprendimiento de emulsión, manchada	Nota del autor: 2364 Clasificación anterior por sobre: IA-S114-1580	11
IA-1581	“El Indio toreando”			Último tercio. “El Indio” realizando un de muleta. Plaza de Toros ‘La Condesa’.		Desportillada, desprendimiento de emulsión	Nota del autor: 2365 Clasificación anterior por sobre: IA-S114-1581	
IA-1582	“Gaona en un pase”			Último tercio. Rodolfo Gaona realizando un de muleta. Plaza de Toros ‘La Condesa’.		Desportillada, desprendimiento de emulsión, rayada	Nota del autor: 2366 Clasificación anterior por sobre: IA-S114-1582	
IA-1583	“Gaona después de un pase”			Último tercio. Rodolfo Gaona después de un pase de muleta. Plaza de Toros ‘La Condesa’.			Nota del autor: 2367 Clasificación anterior por sobre: IA-S114-1583	
IA-1584	“Gaona con la muleta. 3er Toro”			Último tercio. Rodolfo Gaona en un pase de muleta. Plaza de Toros ‘La Condesa’.		Desportillada, desprendimiento de emulsión, rayada, manchada	Nota del autor: 2368 Clasificación anterior por sobre: IA-S114-1584	
IA-1585	“El Indio. 3er Toro”			Primer tercio. “El Indio” realizando una suerte de capa. Plaza de Toros ‘La Condesa’.			Nota del autor: 2369 Clasificación anterior por sobre: IA-S114-1585	
IA-1586	“Una calle de Amecameca”	12 noviem- bre 1922		Una calle en el centro de Amecameca. En primer plano, un hombre con un niño		Desportillado, desprendimiento de emulsión, espejo de plata	Nota del autor: 2378 Clasificación anterior por sobre: IA-S115-1586	



COLECCIÓN DE VISTAS ESTEREOSCÓPICAS
IGNACIO AVILÉS

CLASIFICACIÓN	TÍTULO	FECHA	VOLUMEN / SOPORTE / FORMATO	ALCANCE Y CONTENIDO	CARACTERÍSTICAS FÍSICAS (PROCESO FOTOGRÁFICO)	ESTADO DE CONSERVACIÓN	NOTAS	CAJA
IA-1587	“Amecameca. La Cuarta Estación”	12 noviem- bre 1922	1 placa estereoscópica de vidrio, 10.6 x 4.3 cm.	Nicho con cruz representando la cuarta estación del Vía Crucis. Amecameca, Estado de México.	Plata gelatina sobre vidrio por revelado químico con posible barniz. Imagen en positivo. Virada al sepia.	Desportillado, desprendimiento de emulsión, espejo de plata	Nota del autor: 2379 Clasificación anterior por sobre: IA-S115-1587	11
IA-1588	“Amecameca”			Vista panorámica del pueblo de Amecameca, Estado de México.			Nota del autor: 2380 Clasificación anterior por sobre: IA-S115-1588	
IA-1589				Vista panorámica del pueblo de Amecameca, Estado de México. Al fondo se ve la torre de la iglesia.			Nota del autor: 2381 Clasificación anterior por sobre: IA-S115-1589	
IA-1590				Vista del pueblo tomada desde el cerro. Amecameca, Estado de México.			Nota del autor: 2382 Clasificación anterior por sobre: IA-S115-1590	
IA-1591				Vista panorámica del pueblo de Amecameca, Estado de México. Al centro se ve la iglesia principal.			Nota del autor: 2383 Clasificación anterior por sobre: IA-S115-1591	
IA-1592				“Desde el Santuario”			Vista panorámica de Amecameca, Estado de México desde el Santuario.	
IA-1593	“Amecameca”			Vista panorámica de Amecameca, Estado de México. En primer plano, un hombre recargado en un árbol.			Nota del autor: 2385 Clasificación anterior por sobre: IA-S115-1593	



CLASIFICACIÓN	TÍTULO	FECHA	VOLUMEN / SOPORTE / FORMATO	ALCANCE Y CONTENIDO	CARACTERÍSTICAS FÍSICAS (PROCESO FOTOGRÁFICO)	ESTADO DE CONSERVACIÓN	NOTAS	CAJA	
IA-1594	“Descanso”	12 noviembre 1922	1 placa estereoscópica de vidrio, 10.6 x 4.3 cm.	Hombre descansando en una banca. Amecameca, Estado de México.	Plata gelatina sobre vidrio por revelado químico con posible barniz. Imagen en positivo. Virada al sepia.	Desportillada, desprendimiento de emulsión, espejo de plata	Nota del autor: 2386 Clasificación anterior por sobre: IA-S115-1594	11	
IA-1595	“Crepúsculo”			Atardecer. Amecameca, Estado de México.		Desportillada, rayada, espejo de plata	Nota del autor: 2387 Clasificación anterior por sobre: IA-S115-1595		
IA-1596	“Escuela N. Preparatoria”	Fachada principal del Colegio de San Ildefonso. Ciudad de México.		Desportillada, espejo de plata		Nota del autor: 2390 Clasificación anterior por sobre: IA-S116-1596			
IA-1597	“Frontón Hispano-Mexicano. (A las 18 hs.)”	14 noviembre 1922		Gradas del Frontón Hispano-Mexicano. Ciudad de México.	Plata gelatina sobre vidrio por revelado químico con posible barniz. Imagen en positivo. Blanco y negro.	Desportillada, espejo de plata, desprendimiento de emulsión, manchada	Nota del autor: 2392 Clasificación anterior por sobre: IA-S116-1597		
IA-1598	“Frontón Hispano-Mexicano”			Instalaciones del Frontón Hispano-Mexicano. Ciudad de México.		Desportillada, desprendimiento de emulsión	Nota del autor: 2394 Clasificación anterior por sobre: IA-S116-1599		
IA-1599				Vista de la fuente en la Plaza de Armas de Querétaro.	Plata gelatina sobre vidrio por revelado químico con posible barniz. Imagen en positivo. Virada al sepia.	Desportillada, desprendimiento de emulsión, manchada	Nota del autor: 2396 Clasificación anterior por sobre: IA-S117-1600		
IA-1600	“Fuente en la Plaza de Querétaro”	19 noviembre 1922							



COLECCIÓN DE VISTAS ESTEREOSCÓPICAS
IGNACIO AVILÉS

CLASIFICACIÓN	TÍTULO	FECHA	VOLUMEN / SOPORTE / FORMATO	ALCANCE Y CONTENIDO	CARACTERÍSTICAS FÍSICAS (PROCESO FOTOGRÁFICO)	ESTADO DE CONSERVACIÓN	NOTAS	CAJA
IA-1601	“Querétaro”	19 noviembre 1922	1 placa estereoscópica de vidrio, 10.6 x 4.3 cm.	Monumento a “La Corregidora” de Querétaro, Josefa Ortiz de Domínguez.	Plata gelatina sobre vidrio por revelado químico con posible barniz. Imagen en positivo. Virada al sepia.	Desportillada, desprendimiento de emulsión	Nota del autor: 2397 Clasificación anterior por sobre: IA-S117-1601	11
IA-1602	“Monumento a la Corregidora”	20 noviembre 1922		Detalle del águila y un hombre pertenecientes al monumento a la Corregidora. Querétaro.		Desportillada, desprendimiento de emulsión, huella dactilar	Nota del autor: 2398 Clasificación anterior por sobre: IA-S117-1602	
IA-1603	“Querétaro. El Mercado”			Interior del mercado. Al centro se observa una fuente. Querétaro.	Plata gelatina sobre vidrio por revelado químico con posible barniz. Imagen en positivo. Virada al sepia. Cinta negra.	Desprendimiento de emulsión, espejo de plata.	Nota del autor: 2399 Clasificación anterior por sobre: IA-S117-1603	
IA-1604	“¡Camotes de Querétaro!!!”			Señora vendiendo camotes afuera del mercado. Querétaro.	Plata gelatina sobre vidrio por revelado químico con posible barniz. Imagen en positivo. Virada al sepia.	Desportillada, desprendimiento de emulsión, rayada	Nota del autor: 2400 Clasificación anterior por sobre: IA-S117-1604	
IA-1605	“Querétaro. Fuente de Neptuno”			Vista de la fuente de Neptuno. Querétaro.		Desportillada, desprendimiento de emulsión	Nota del autor: 2401 Clasificación anterior por sobre: IA-S117-1605	
IA-1606	“Querétaro. La Cárcel”			Fachada principal de la cárcel. Querétaro.			Nota del autor: 2402 Clasificación anterior por sobre: IA-S117-1606	
IA-1607	“Querétaro”	Fachada principal de la casa de Ecala en la Plaza de Armas. Querétaro.		Nota del autor: 2403 Clasificación anterior por sobre: IA-S117-1607				



COLECCIÓN DE VISTAS ESTEREOSCÓPICAS
IGNACIO AVILÉS

CLASIFICACIÓN	TÍTULO	FECHA	VOLUMEN / SOPORTE / FORMATO	ALCANCE Y CONTENIDO	CARACTERÍSTICAS FÍSICAS (PROCESO FOTOGRÁFICO)	ESTADO DE CONSERVACIÓN	NOTAS	CAJA
IA-1608	“Querétaro. Monumento a D. Juan Antonio de Urrutia y Arana”	20 noviem- bre 1922	1 placa estereoscópica de vidrio, 10.6 x 4.3 cm.	Monumento a D. Juan Antonio de Urrutia y Arana. Querétaro.	Plata gelatina sobre vidrio por revelado químico con posible barniz. Imagen en positivo. Virada al sepia.	Desportillada, desprendimiento de emulsión, espejo de plata	Nota del autor: 2404 Clasificación anterior por sobre: IA-S117-1608	11
IA-1609	“Querétaro. El Banco de Londres y México”			Fachada principal de lo que anteriormente era el Banco de Londres y México. Querétaro.		Desportillada, desprendimiento de emulsión	Nota del autor: 2405 Clasificación anterior por sobre: IA-S117-1609	
IA-1610	“Querétaro. Casa particular”			Fachada de una casa particular colonial. Querétaro.		Desportillada, desprendimiento de emulsión, espejo de plata	Nota del autor: 2406 Clasificación anterior por sobre: IA-S117-1610	
IA-1611	“Palacio Episcopal de Querétaro”			Fachada del Palacio Episcopal. Querétaro.		Desportillada, desprendimiento de emulsión, rayada	Nota del autor: 2407 Clasificación anterior por sobre: IA-S117-1611	
IA-1612	“Querétaro. La Alameda”			Vista de la Alameda. Querétaro.		Desportillada, desprendimiento de emulsión, espejo de plata, huella dactilar	Nota del autor: 2408 Clasificación anterior por sobre: IA-S117-1612	
IA-1613	“Monumento a Hidalgo en la Alameda”			Monumento a Hidalgo en la Alameda. Querétaro.		Desportillada, desprendimiento de emulsión, espejo de plata	Nota del autor: 2409 Clasificación anterior por sobre: IA-S117-1613	
IA-1614	“Fachada de la Catedral de Querétaro.”			20 noviem- bre 1922		Fachada de la Catedral de Querétaro. Querétaro.	Desportillada, desprendimiento de emulsión, espejo de plata	

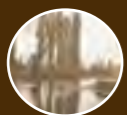

COLECCIÓN DE VISTAS ESTEREOSCÓPICAS
IGNACIO AVILÉS

CLASIFICACIÓN	TÍTULO	FECHA	VOLUMEN / SOPORTE / FORMATO	ALCANCE Y CONTENIDO	CARACTERÍSTICAS FÍSICAS (PROCESO FOTOGRÁFICO)	ESTADO DE CONSERVACIÓN	NOTAS	CAJA
IA-1615	“Querétaro. La Catedral”	20 noviem- bre 1922	1 placa estereoscópica de vidrio, 10.6 x 4.3 cm.	Vista del Altar Mayor de la Catedral. Querétaro.	Plata gelatina sobre vidrio por revelado químico con posible barniz. Imagen en positivo. Virada al sepia.	Desportillada, espejo de plata	Nota del autor: 2411 Clasificación anterior por sobre: IA-S117-1615	11
IA-1616	“Querétaro. Altar Mayor de la Catedral”			Altar Mayor de la Catedral. Querétaro.		Desportillada	Nota del autor: 2412 Clasificación anterior por sobre: IA-S117-1616	
IA-1617	“Querétaro. S. Francisco”	19 noviem- bre 1922		Fachada principal de la Iglesia de San Francisco. Se observa un relieve de Santiago Apóstol, patrono de la ciudad. Querétaro.		Desportillada, desprendimiento de emulsión	Nota del autor: 2413 Clasificación anterior por sobre: IA-S117-1617	
IA-1618	“Sto. Domingo. Altar Mayor”	20 noviem- bre 1922		Vista del Altar Mayor de la Iglesia de Santo Domingo. Querétaro.		Desportillada	Nota del autor: 2414 Clasificación anterior por sobre: IA-S117-1618	
IA-1619	“Sto. Domingo. Sagrario”			Vista del altar y retablo en el Sagrario de la Iglesia de Santo Domingo. Querétaro.		Desportillada, espejo de plata	Nota del autor: 2415 Clasificación anterior por sobre: IA-S117-1619	
IA-1620	“Sto. Domingo. Altar lateral”			Altar lateral de la Iglesia de Santo Domingo. Querétaro.		Desportillada, espejo de plata, manchada	Nota del autor: 2416 Clasificación anterior por sobre: IA-S117-1620	
IA-1621	“Cúpula de la Iglesia de Sto. Domingo”			Vista de la cúpula de Santo Domingo. Querétaro.		Desportillada, desprendimiento de emulsión, espejo de plata, manchada	Nota del autor: 2417 Clasificación anterior por sobre: IA-S117-1621	

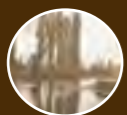

COLECCIÓN DE VISTAS ESTEREOSCÓPICAS
IGNACIO AVILÉS

CLASIFICACIÓN	TÍTULO	FECHA	VOLUMEN / SOPORTE / FORMATO	ALCANCE Y CONTENIDO	CARACTERÍSTICAS FÍSICAS (PROCESO FOTOGRÁFICO)	ESTADO DE CONSERVACIÓN	NOTAS	CAJA	
IA-1622	“Santa Clara. Querétaro”	20 noviem- bre 1922	1 placa estereoscópica de vidrio, 10.6 x 4.3 cm.	Detalle del lateral de la Iglesia de Santa Clara. Querétaro.	Plata gelatina sobre vidrio por revelado químico con posible barniz. Imagen en positivo. Virada al sepia.	Desportillada, desprendimiento de emulsión, espejo de plata	Nota del autor: 2418 Clasificación anterior por sobre: IA-S117-1622	11	
IA-1623	“Querétaro. Santa Clara”			Detalle del lateral y coro de la Iglesia de Santa Clara. Querétaro.		Desportillada	Nota del autor: 2419 Clasificación anterior por sobre: IA-S117-1623		
IA-1624	“Santa Clara”			Detalle de altar lateral en la Iglesia de Santa Clara. Querétaro.		Rota con faltante, desportillada, desprendimiento de emulsión, rayada, manchada	Nota del autor: 2420 Clasificación anterior por sobre: IA-S117-1624		
IA-1625	“Las Derechas”	Ca. 1922		Grupo de hombres posando para una fotografía grupal. Vista de los del lado derecho.		Desportillada, espejo de plata	Nota del autor: 2456 Clasificación anterior por sobre: IA-S118-1625		
IA-1626	“Izquierda”			Grupo de hombres posando para una fotografía grupal. Vista de los del lado izquierdo.			Desportillada, desprendimiento de emulsión, espejo de plata, huella dactilar		Nota del autor: 2457 Clasificación anterior por sobre: IA-S118-1626
IA-1627	“La Mesa”			Grupo de hombres sentados disfrutando de un banquete.			Desportillada, desprendimiento de emulsión, espejo de plata		Nota del autor: 2458 Clasificación anterior por sobre: IA-S118-1627
IA-1628							Desportillada, desprendimiento de emulsión, espejo de plata, huella dactilar		Nota del autor: 2459 Clasificación anterior por sobre: IA-S118-1628



COLECCIÓN DE VISTAS ESTEREOSCÓPICAS
IGNACIO AVILÉS

CLASIFICACIÓN	TÍTULO	FECHA	VOLUMEN / SOPORTE / FORMATO	ALCANCE Y CONTENIDO	CARACTERÍSTICAS FÍSICAS (PROCESO FOTOGRÁFICO)	ESTADO DE CONSERVACIÓN	NOTAS	CAJA
IA-1629	"S. Angel Inn"	Ca. 1922	1 placa estereoscópica de vidrio, 10.6 x 4.3 cm.	Vista de San Angel Inn.	Plata gelatina sobre vidrio por revelado químico con posible barniz. Imagen en positivo. Virada al sepia. Cinta negra.	Desportillada, desprendimiento de emulsión, espejo de plata, rayada	Nota del autor: 2460 Clasificación anterior por sobre: IA-S118-1629	11
IA-1630						Desportillada, espejo de plata, rayada, manchada, huella dactilar	Nota del autor: 2461 Clasificación anterior por sobre: IA-S118-1630	
IA-1631	"A la orilla del Lago"	30 noviem- bre 1922		Cuatro personas montando a caballo. En primer plano se ve una hilera de sillas.	Plata gelatina sobre vidrio por revelado químico con posible barniz. Imagen en positivo. Virada al sepia.	Desprendimiento de emulsión, espejo de plata	Nota del autor: 2477 Clasificación anterior por sobre: IA-S119-1631	
IA-1632	"La escasez de agua en México"			Gente reunida en las calles de 5 de Febrero y República del Salvador sacando agua con cubetas de una cisterna. Ciudad de México.	Plata gelatina sobre vidrio por revelado químico con posible barniz. Imagen en positivo. Blanco y negro. Sin barniz.	Desportillada	Nota del autor: 2480 Clasificación anterior por sobre: IA-S119-1632	
IA-1633	"Calle de Mesones"			Gente reunida en la calle de Mesones sacando agua con cubetas de una cisterna. Ciudad de México.		Desportillada, huella dactilar	Nota del autor: 2481 Clasificación anterior por sobre: IA-S119-1633	
IA-1634	"Las 'colas' del Correo"			Gente formada a un costado del Palacio de Correos (callejón de la Condesa) esperando recibir agua. Ciudad de México.	Plata gelatina sobre vidrio por revelado químico con posible barniz. Imagen en positivo. Virada al sepia.	Desportillada, desprendimiento de emulsión, manchada	Nota del autor: 2482 Clasificación anterior por sobre: IA-S119-1634	
IA-1635	"El Correo desde la Secretaría de Comunicaciones"					Rota en tres fragmentos, desportillada	Nota del autor: 2483 Clasificación anterior por sobre: IA-S119-1635	

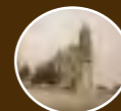

COLECCIÓN DE VISTAS ESTEREOSCÓPICAS
IGNACIO AVILÉS

CLASIFICACIÓN	TÍTULO	FECHA	VOLUMEN / SOPORTE / FORMATO	ALCANCE Y CONTENIDO	CARACTERÍSTICAS FÍSICAS (PROCESO FOTOGRÁFICO)	ESTADO DE CONSERVACIÓN	NOTAS	CAJA	
IA-1636	"Lupe y Esperanza"	12 diciem- bre 1922	1 placa estereoscópica de vidrio, 10.6 x 4.3 cm.	Niña con muñeca en silla de ruedas.	Plata gelatina sobre vidrio por revelado químico con posible barniz. Imagen en positivo. Virada al sepia. Cinta negra.		Nota del autor: 2491 Clasificación anterior por sobre: IA-S120-1636	11	
IA-1637							Desprendimiento de emulsión, manchada		Nota del autor: 2492 Clasificación anterior por sobre: IA-S120-1637
IA-1638	"Representación de la ópera mexicana 'Citlali' en el Toreo"	23 diciem- bre 1922		Gente observando la representación de la ópera mexicana "Citlali" en el Toreo de la Condesa.	Plata gelatina sobre vidrio por revelado químico con posible barniz. Imagen en positivo. Virada al sepia.		Desportillada, desprendimiento de emulsión, espejo de plata		Nota del autor: 2503 Clasificación anterior por sobre: IA-S121-1638
IA-1639	"Citlali"						Desportillada, desprendimiento de emulsión		Nota del autor: 2504 Clasificación anterior por sobre: IA-S121-1639
IA-1640									Nota del autor: 2505 Clasificación anterior por sobre: IA-S121-1640
IA-1641	"3er acto de Aida. Miguel Fleta y María Luisa Escobar"						Escena de la ópera "Aida".		Plata gelatina sobre vidrio por revelado químico con posible barniz. Imagen en positivo. Virada al sepia. Cinta negra.
IA-1642	"La Navidad del Jornalero. Haciendo el arroz"	25 diciem- bre 1922		Grupo de personas preparando comida al aire libre.	Plata gelatina sobre vidrio por revelado químico con posible barniz. Imagen en positivo. Virada al sepia.	Desportillada, desprendimiento de emulsión, espejo de plata, rayada, manchada	Nota del autor: 2508 Clasificación anterior por sobre: IA-S122-1642		

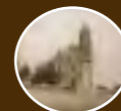

COLECCIÓN DE VISTAS ESTEREOSCÓPICAS
IGNACIO AVILÉS

CLASIFICACIÓN	TÍTULO	FECHA	VOLUMEN / SOPORTE / FORMATO	ALCANCE Y CONTENIDO	CARACTERÍSTICAS FÍSICAS (PROCESO FOTOGRÁFICO)	ESTADO DE CONSERVACIÓN	NOTAS	CAJA
IA-1643	“Un tren conduciendo jornaleros al campamento Netzahualcóyotl”	25 diciembre 1922	1 placa estereoscópica de vidrio, 10.6 x 4.3 cm.	Vista de un tren con jornaleros abordo y encima de él.	Plata gelatina sobre vidrio por revelado químico con posible barniz. Imagen en positivo. Virada al sepia.	Desportillada	Nota del autor: 2509 Clasificación anterior por sobre: IA-S122-1643	11
IA-1644	“Frente al campamento Netzahualcóyotl”			Personas esperando la llegada de un tren con jornaleros abordo.		Desportillada, desprendimiento de emulsión, espejo de plata	Nota del autor: 2510 Clasificación anterior por sobre: IA-S122-1644	
IA-1645	“Un grupo”			Grupo de hombres y dos niños posando para la foto.		Desportillada, desprendimiento de emulsión, manchada	Nota del autor: 2511 Clasificación anterior por sobre: IA-S122-1645	
IA-1646	“Los ‘Ratones’ de D. Pedro A. de Landero”			Dos niños posando para la foto.		Desportillada	Nota del autor: 2512 Clasificación anterior por sobre: IA-S122-1646	
IA-1647	“Los Obsequios”			Anaqueles con ropa y sombreros y bolsas de regalos.		Desportillada, desprendimiento de emulsión	Nota del autor: 2513 Clasificación anterior por sobre: IA-S122-1647	
IA-1648	“Empieza la ocupación de las mesas”			Gente esperando ocupar su lugar en una gran mesa en un banquete.		Desportillada	Nota del autor: 2514 Clasificación anterior por sobre: IA-S122-1648	
IA-1649	“Una mesa de 200 metros.”						Nota del autor: 2515 Clasificación anterior por sobre: IA-S122-1649	



COLECCIÓN DE VISTAS ESTEREOSCÓPICAS
IGNACIO AVILÉS



CLASIFICACIÓN	TÍTULO	FECHA	VOLUMEN / SOPORTE / FORMATO	ALCANCE Y CONTENIDO	CARACTERÍSTICAS FÍSICAS (PROCESO FOTOGRÁFICO)	ESTADO DE CONSERVACIÓN	NOTAS	CAJA
IA-1650	“La mesa para la Zona Sur”	25 diciem- bre 1922	1 placa estereoscópica de vidrio, 10.6 x 4.3 cm.	Vista de la gran mesa para un banquete entre el campo.	Plata gelatina sobre vidrio por revelado químico con posible barniz. Imagen en positivo. Virada al sepia.	Desportillada	Nota del autor: 2516 Clasificación anterior por sobre: IA-S122-1650	11
IA-1651	“La mesa para la Zona Norte”			Desportillada, desprendimiento de emulsión		Nota del autor: 2517 Clasificación anterior por sobre: IA-S122-1651		
IA-1652				Desportillada, desprendimiento de emulsión, espejo de plata		Nota del autor: 2518 Clasificación anterior por sobre: IA-S122-1652		
IA-1653	“La mesa de la Zona Sur”			Grupo de jornaleros disfrutando del banquete.		Desportillada, desprendimiento de emulsión	Nota del autor: 2519 Clasificación anterior por sobre: IA-S122-1653	
IA-1654	“Parte de la mesa de la Zona Centro”			Desportillada, espejo de plata, manchada		Nota del autor: 2520 Clasificación anterior por sobre: IA-S122-1654		
IA-1655	“Una mesa de la comida de 3500 cubiertos (?)”			Desportillada, desprendimiento de emulsión		Nota del autor: 2521 Clasificación anterior por sobre: IA-S122-1655		
IA-1656	“En pleno festín”			Desportillada, espejo de plata, rayada		Nota del autor: 2523 Clasificación anterior por sobre: IA-S122-1656		



COLECCIÓN DE VISTAS ESTEREOSCÓPICAS
IGNACIO AVILÉS

CLASIFICACIÓN	TÍTULO	FECHA	VOLUMEN / SOPORTE / FORMATO	ALCANCE Y CONTENIDO	CARACTERÍSTICAS FÍSICAS (PROCESO FOTOGRÁFICO)	ESTADO DE CONSERVACIÓN	NOTAS	CAJA
IA-1657	“Los invitados”	25 diciem- bre 1922	1 placa estereoscópica de vidrio, 10.6 x 4.3 cm.	Grupos de personas disfrutando de un banquete.	Plata gelatina sobre vidrio por revelado químico con posible barniz. Imagen en positivo. Virada al sepia.	Desportillada, desprendimiento de emulsión, espejo de plata	Nota del autor: 2524 Clasificación anterior por sobre: IA-S122-1657	11
IA-1658	“El lugar de honor”			Grupo de personas sentadas en la mesa de honor.		Desportillada, desprendimiento de emulsión	Nota del autor: 2525 Clasificación anterior por sobre: IA-S122-1658	
IA-1659	“La mesa de los invitados de honor”			Grupo de personas disfrutando del banquete.		Desportillada, manchada	Nota del autor: 2526 Clasificación anterior por sobre: IA-S122-1659	
IA-1660								
IA-1661	“El Balopticón de la Clase de Máquinas Térmicas”	31 diciem- bre 1922		El Balopticón de la Clase de Máquinas Térmicas-		Desportillada, desprendimiento de emulsión	Nota del autor: 2541 Clasificación anterior por sobre: IA-S123-1661	12
IA-1662	“Laboratorio de Máquinas Térmicas”			Vista del laboratorio de la clase de máquinas térmicas.		Desportillado, desprendimiento de emulsión, espejo de plata, rayada	Nota del autor: 2542 Clasificación anterior por sobre: IA-S123-1662	
IA-1663	“Distribución del motor Corliss”			Vista de un motor Corliss.		Desportillada, desprendimiento de emulsión, espejo de plata, manchada	Nota del autor: 2543 Clasificación anterior por sobre: IA-S123-1663	



COLECCIÓN DE VISTAS ESTEREOSCÓPICAS
IGNACIO AVILÉS

CLASIFICACIÓN	TÍTULO	FECHA	VOLUMEN / SOPORTE / FORMATO	ALCANCE Y CONTENIDO	CARACTERÍSTICAS FÍSICAS (PROCESO FOTOGRÁFICO)	ESTADO DE CONSERVACIÓN	NOTAS	CAJA
IA-1664	“El Taller Mecánico”	31 diciem- bre 1922	1 placa estereoscópica de vidrio, 10.6 x 4.3 cm.	Vista de las máquinas de un taller.	Plata gelatina sobre vidrio por revelado químico con posible barniz. Imagen en positivo. Virada al sepia.	Desportillada, desprendimiento de emulsión, espejo de plata	Nota del autor: 2544 Clasificación anterior por sobre: IA-S123-1664	12
IA-1665							Nota del autor: 2545 Clasificación anterior por sobre: IA-S123-1665	
IA-1666	“La Fragua”			Cuarto con utensilios para forjar los metales.		Desportillada, desprendimiento de emulsión, espejo de plata, manchada	Nota del autor: 2546 Clasificación anterior por sobre: IA-S123-1666	
IA-1667	“Laboratorio de Cales y Cementos”			Laboratorio de cales y cementos.		Desportillada, desprendimiento de emulsión, manchada	Nota del autor: 2547 Clasificación anterior por sobre: IA-S123-1667	
IA-1668				Cuarto donde se observan máquinas y un microscopio.		Desportillada, desprendimiento de emulsión, espejo de plata	Nota del autor: 2548 Clasificación anterior por sobre: IA-S123-1668	
IA-1669				Cuarto de máquinas.			Nota del autor: 2549 Clasificación anterior por sobre: IA-S123-1669	
IA-1670				“Gabinete de Electricidad”		Motores generadores de electricidad.	Desportillada, desprendimiento de emulsión, espejo de plata, rayada	



COLECCIÓN DE VISTAS ESTEREOSCÓPICAS
IGNACIO AVILÉS

CLASIFICACIÓN	TÍTULO	FECHA	VOLUMEN / SOPORTE / FORMATO	ALCANCE Y CONTENIDO	CARACTERÍSTICAS FÍSICAS (PROCESO FOTOGRÁFICO)	ESTADO DE CONSERVACIÓN	NOTAS	CAJA	
IA-1671	“Laboratorio de Electricidad”	31 diciem- bre 1922	1 placa estereoscópica de vidrio, 10.6 x 4.3 cm.	Laboratorio de Electricidad.	Plata gelatina sobre vidrio por revelado químico con posible barniz. Imagen en positivo. Virada al sepia.	Desportillada, desprendimiento de emulsión, espejo de plata, manchada	Nota del autor: 2551 Clasificación anterior por sobre: IA-S123-1671	12	
IA-1672	“Gabinete de Química Industrial”			Gabinete de Química Industrial. Se observan diversos instrumentos químicos.			Desportillada, desprendimiento de emulsión, espejo de plata		Nota del autor: 2552 Clasificación anterior por sobre: IA-S123-1672
IA-1673	“La Secretaría de Comunicaciones”			Fachada de la Secretaría de Comunicaciones y Obras Públicas (hoy Museo Nacional de Arte MUNAL).					Nota del autor: 2553 Clasificación anterior por sobre: IA-S123-1673
IA-1674	“Escritorio?”	Ca. 1922		Hombre escribiendo sobre el toldo de un automóvil.		Desportillada, desprendimiento de emulsión, espejo de plata, rayada	Nota del autor: 2551 Clasificación anterior por sobre: IA-S124-1674		
IA-1675	“Un Austin en las Calzadas Borda”			Automóvil parado en un camino empedrado.			Desportillada, desprendimiento de emulsión, espejo de plata, rayada, burbujas de aire en el barniz		Nota del autor: 2552 Clasificación anterior por sobre: IA-S124-1675
IA-1676	“Camino de Real del Monte al Chico”	21 enero 1923		Camino de Real del Monte al Chico. Al fondo se ven unos peñascos. Hidalgo.		Desportillada, espejo de plata, rayada			Nota del autor: 2608 Clasificación anterior por sobre: IA-S125-1676
IA-1677				Camino de terracería de Real del Monte al Chico. Hidalgo.			Desportillada, desprendimiento de emulsión, espejo de plata		Nota del autor: 2609 Clasificación anterior por sobre: IA-S125-1677

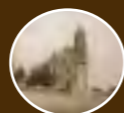

COLECCIÓN DE VISTAS ESTEREOSCÓPICAS
IGNACIO AVILÉS

CLASIFICACIÓN	TÍTULO	FECHA	VOLUMEN / SOPORTE / FORMATO	ALCANCE Y CONTENIDO	CARACTERÍSTICAS FÍSICAS (PROCESO FOTOGRÁFICO)	ESTADO DE CONSERVACIÓN	NOTAS	CAJA	
IA-1678	“Paisaje. Camino de Real del Monte al Chico”	21 enero 1923	1 placa estereoscópica de vidrio, 10.6 x 4.3 cm.	Paisaje. Camino de Real del Monte al Chico. Hidalgo.	Plata gelatina sobre vidrio por revelado químico con posible barniz. Imagen en positivo. Virada al sepia.	Desportillada, desprendimiento de emulsión, espejo de plata	Nota del autor: 2610 Clasificación anterior por sobre: IA-S125-1678	12	
IA-1679	“Camino de Real del Monte al Chico”			Paisaje. Camino de Real del Monte al Chico. En primer plano, un hombre. Hidalgo.			Nota del autor: 2611 Clasificación anterior por sobre: IA-S125-1679		
IA-1680	“Las Monjas”			Vista de las rocas conocidas como “Las Monjas”. Hidalgo.			Nota del autor: 2612 Clasificación anterior por sobre: IA-S125-1680		
IA-1681				Vista de las rocas conocidas como “Las Monjas” desde un camino de terracería. Hidalgo.			Nota del autor: 2613 Clasificación anterior por sobre: IA-S125-1681		
IA-1682				Don Ignacio Avilés tomando una fotografía a “Las Monjas”. Hidalgo.			Nota del autor: 2614 Clasificación anterior por sobre: IA-S125-1682		
IA-1683	“D. Nacho en acción”			Paisaje arbolado. Hidalgo.			Desportillada, desprendimiento de emulsión, manchada		Nota del autor: 2615 Clasificación anterior por sobre: IA-S125-1683
IA-1684	“Desde el camino”						Desportillada, desprendimiento de emulsión, huella dactilar		Nota del autor: 2616 Clasificación anterior por sobre: IA-S125-1684



COLECCIÓN DE VISTAS ESTEREOSCÓPICAS
IGNACIO AVILÉS

CLASIFICACIÓN	TÍTULO	FECHA	VOLUMEN / SOPORTE / FORMATO	ALCANCE Y CONTENIDO	CARACTERÍSTICAS FÍSICAS (PROCESO FOTOGRÁFICO)	ESTADO DE CONSERVACIÓN	NOTAS	CAJA
IA-1685	“D. Alberto Aldama de Charro”	21 enero 1923	1 placa estereoscópica de vidrio, 10.6 x 4.3 cm.	Don Alberto Aldama montando a caballo. Hidalgo.	Plata gelatina sobre vidrio por revelado químico con posible barniz. Imagen en positivo. Virada al sepia.	Desportillada, manchada	Nota del autor: 2617 Clasificación anterior por sobre: IA-S125-1685	12
IA-1686	“Futuros Ingenieros. Abogado, Alvarez, Peña y Minor”			Cuatro hombres posando para la foto en medio de las rocas. Hidalgo.		Desportillada, desprendimiento de emulsión, espejo de plata	Nota del autor: 2618 Clasificación anterior por sobre: IA-S125-1686	
IA-1687	“Camino de Real del Monte al Chico”			Cuatro hombres caminando en un camino de terracería. Hidalgo.		Desportillada, espejo de plata	Nota del autor: 2619 Clasificación anterior por sobre: IA-S125-1687	
IA-1688	“El Chico”			Vista panorámica de El Chico. Hidalgo.		Desportillada, desprendimiento de emulsión, espejo de plata	Nota del autor: 2620 A.A. Clasificación anterior por sobre: IA-S125-1688	
IA-1689	“El Chico. Mina de Arévalo”			Vista de la Mina de Arévalo. En primer plano un hombre caminando. Hidalgo.		Desportillada, desprendimiento de emulsión, espejo de plata, huella dactilar	Nota del autor: 2621 Clasificación anterior por sobre: IA-S125-1689	
IA-1690	“Atotonilco el Chico”			Panorámica de Atotonilco. Al fondo se observa la entrada de una mina. Hidalgo.		Desportillada, espejo de plata	Nota del autor: 2622 Clasificación anterior por sobre: IA-S125-1690	
IA-1691				Vista de algunas casas de pueblo. Al fondo se observa una mina. Hidalgo.		Plata gelatina sobre vidrio por revelado químico con posible barniz. Imagen en positivo. Virada al sepia. Cinta negra.	Desportillada, espejo de plata	

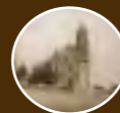

COLECCIÓN DE VISTAS ESTEREOSCÓPICAS
IGNACIO AVILÉS

CLASIFICACIÓN	TÍTULO	FECHA	VOLUMEN / SOPORTE / FORMATO	ALCANCE Y CONTENIDO	CARACTERÍSTICAS FÍSICAS (PROCESO FOTOGRÁFICO)	ESTADO DE CONSERVACIÓN	NOTAS	CAJA
IA-1692	“El Chico”	21 enero 1923	1 placa estereoscópica de vidrio, 10.6 x 4.3 cm.	Vista de una calle de pueblo. Al fondo se observan la cúpula y torre de una iglesia. Hidalgo.	Plata gelatina sobre vidrio por revelado químico con posible barniz. Imagen en positivo. Virada al sepia.	Desportillada, desprendimiento de emulsión, rayada	Nota del autor: 2624 Clasificación anterior por sobre: IA-S125-1692	12
IA-1693	“Plaza de Atotonilco el Chico”			Vista del pueblo de Atotonilco, al fondo se observan la plaza y la Iglesia de la Purísima Concepción. Hidalgo.	Plata gelatina sobre vidrio por revelado químico con posible barniz. Imagen en positivo. Virada al sepia. Cinta negra.	Desportillada, espejo de plata, manchada, rayada	Nota del autor: 2625 Clasificación anterior por sobre: IA-S125-1693	
IA-1694	“El Descanso”			Tres burros descansando. Hidalgo.	Plata gelatina sobre vidrio por revelado químico con posible barniz. Imagen en positivo. Virada al sepia.	Desportillada, rayada	Nota del autor: 2626 Clasificación anterior por sobre: IA-S125-1694	
IA-1695	“El Río, cerca de Arévalo”			Vista de un río. Hidalgo.	Plata gelatina sobre vidrio por revelado químico con posible barniz. Imagen en positivo. Virada al sepia. Cinta negra.	Desportillada, espejo de plata	Nota del autor: 2627 Clasificación anterior por sobre: IA-S125-1695	
IA-1696	“Paisaje cerca de la Mina de Arévalo”			Paisaje cerca de la Mina de Arévalo. Hidalgo.	Plata gelatina sobre vidrio por revelado químico con posible barniz. Imagen en positivo. Virada al sepia.	Desportillada, desprendimiento de emulsión, espejo de plata	Nota del autor: 2628 Clasificación anterior por sobre: IA-S125-1696	
IA-1697	“D. Alberto Aldama”			Don Alberto Aldama descansando a la orilla de un río. Hidalgo.	Plata gelatina sobre vidrio por revelado químico con posible barniz. Imagen en positivo. Virada al violeta.	Desportillada, desprendimiento de emulsión, manchada	Nota del autor: 2629 Clasificación anterior por sobre: IA-S125-1697	
IA-1698	“Arévalo. Una caída”			Caída de agua, y junto a ella las ruinas de una vivienda. Hidalgo.	Plata gelatina sobre vidrio por revelado químico con posible barniz. Imagen en positivo. Virada al sepia.	Desportillada, espejo de plata	Nota del autor: 2630 Clasificación anterior por sobre: IA-S125-1698	

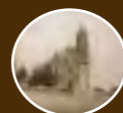

COLECCIÓN DE VISTAS ESTEREOSCÓPICAS
IGNACIO AVILÉS

CLASIFICACIÓN	TÍTULO	FECHA	VOLUMEN / SOPORTE / FORMATO	ALCANCE Y CONTENIDO	CARACTERÍSTICAS FÍSICAS (PROCESO FOTOGRÁFICO)	ESTADO DE CONSERVACIÓN	NOTAS	CAJA
IA-1699	“El Río en Arévalo”	21 enero 1923	1 placa estereoscópica de vidrio, 10.6 x 4.3 cm.	Vista del río en Arévalo. Hidalgo.	Plata gelatina sobre vidrio por revelado químico con posible barniz. Imagen en positivo. Virada al sepia.	Desportillada, desprendimiento de emulsión, espejo de plata	Nota del autor: 2631 Clasificación anterior por sobre: IA-S125-1699	12
IA-1700	“En el río”			Cuatro hombres sentados en medio del río. Hidalgo.		Desportillada, desprendimiento de emulsión, huella dactilar, rayada	Nota del autor: 2632 Clasificación anterior por sobre: IA-S125-1700	
IA-1701	“Un grupo”			Cuatro hombres sentados sobre unas piedras. Hidalgo.		Desportillada, rayada, manchada	Nota del autor: 2633 Clasificación anterior por sobre: IA-S126-1701	
IA-1702	“Mina ‘La Rica’”			Instalaciones de la mina “La Rica”. Hidalgo.		Desportillada, desprendimiento de emulsión, espejo de plata, rayada	Nota del autor: 2636 Clasificación anterior por sobre: IA-S126-1702	
IA-1703	“Camino de Real del Monte a Pachuca”			Camino de Real del Monte a Pachuca. Hidalgo.		Desportillada, desprendimiento de emulsión, rayada	Nota del autor: 2637 Clasificación anterior por sobre: IA-S126-1703	
IA-1704	“Real del Monte”			Vista panorámica del pueblo de Real del Monte. Hidalgo.		Desportillada, desprendimiento de emulsión	Nota del autor: 2635 Clasificación anterior por sobre: IA-S126-1704	
IA-1705	“Tranvías aéreos”			Canastillas jaladas por cables a través de torres para transportar el material sacado de las minas. Hidalgo.		Desportillada, desprendimiento de emulsión	Nota del autor: 2626 Clasificación anterior por sobre: IA-S126-1705	



COLECCIÓN DE VISTAS ESTEREOSCÓPICAS
IGNACIO AVILÉS

CLASIFICACIÓN	TÍTULO	FECHA	VOLUMEN / SOPORTE / FORMATO	ALCANCE Y CONTENIDO	CARACTERÍSTICAS FÍSICAS (PROCESO FOTOGRÁFICO)	ESTADO DE CONSERVACIÓN	NOTAS	CAJA
IA-1706	“Los tranvías aéreos”	21 enero 1923	1 placa estereoscópica de vidrio, 10.6 x 4.3 cm.	Canastillas jaladas por cables a través de torres para transportar el material sacado de las minas. Hidalgo.	Plata gelatina sobre vidrio por revelado químico con posible barniz. Imagen en positivo. Virada al sepia. Cinta negra.	Desportillada, desprendimiento de emulsión, manchada, rayada	Nota del autor: 2638 Clasificación anterior por sobre: IA-S126-1706	12
IA-1707	“Una Diligencia”			Una diligencia jalada por mulas. Hidalgo.		Desportillada, desprendimiento de emulsión, manchada	Nota del autor: 2639 Clasificación anterior por sobre: IA-S126-1707	
IA-1708	“Real del Monte”			Vista panorámica de Real del Monte. Hidalgo.		Desportillada, desprendimiento de emulsión	Nota del autor: 2640 Clasificación anterior por sobre: IA-S126-1708	
IA-1709	“Crepúsculo”			Un atardecer. Hidalgo.		Desportillada, desprendimiento de emulsión, huella dactilar	Nota del autor: 2641 Clasificación anterior por sobre: IA-S126-1709	
IA-1710	“Ixtapaluca. El Ing. Lomelí”	23 enero 1923		El ingeniero Lomelí supervisando unas obras de construcción. Ixtapaluca, Estado de México.	Plata gelatina sobre vidrio por revelado químico con posible barniz. Imagen en positivo. Virada al sepia.	Rota con faltante, desportillada, desprendimiento de emulsión, espejo de plata	Nota del autor: 2642 Clasificación anterior por sobre: IA-S127-1710	
IA-1711	“Hacienda de Zoquiápam”			El ingeniero Lomelí a las afueras de la hacienda de Zoquiápam. Se observa un automóvil con dos personas abordo. Ixtapaluca, Estado de México.		Desportillada, desprendimiento de emulsión	Nota del autor: 2643 Clasificación anterior por sobre: IA-S127-1711	



COLECCIÓN DE VISTAS ESTEREOSCÓPICAS
IGNACIO AVILÉS

CLASIFICACIÓN	TÍTULO	FECHA	VOLUMEN / SOPORTE / FORMATO	ALCANCE Y CONTENIDO	CARACTERÍSTICAS FÍSICAS (PROCESO FOTOGRÁFICO)	ESTADO DE CONSERVACIÓN	NOTAS	CAJA
IA-1712	“Calzada en Zoquiápam”	21 enero 1923	1 placa estereoscópica de vidrio, 10.6 x 4.3 cm.	Calzada de acceso a la hacienda de Zoquiápam. Ixtapaluca, Estado de México.	Plata gelatina sobre vidrio por revelado químico con posible barniz. Imagen en positivo. Virada al sepia.	Desportillada, desprendimiento de emulsión, espejo de plata	Nota del autor: 2644 Clasificación anterior por sobre: IA-S127-1712	12
IA-1713	“Camino Río Frío”	23 enero 1923		Paisaje en el camino a Río Frío. Estado de México.			Nota del autor: 2646 Clasificación anterior por sobre: IA-S127-1713	
IA-1714	“Camino de Puebla, por Río Frío”			Paisaje en el camino de Puebla por Río Frío. Estado de México.		Rota con faltante, desportillada, desprendimiento de emulsión, espejo de plata	Nota del autor: 2647 Clasificación anterior por sobre: IA-S127-1714	
IA-1715	“Locomóvil y quebradora cerca de Río Frío”			Locomóvil y quebradora cerca de Río Frío. Estado de México.		Desportillada, desprendimiento de emulsión, espejo de plata, huella dactilar	Nota del autor: 2648 Clasificación anterior por sobre: IA-S127-1715	
IA-1716	“Desde el camino”			Paisaje boscoso en el camino a Río Frío. Estado de México.		Desportillada, desprendimiento de emulsión	Nota del autor: 2649 Clasificación anterior por sobre: IA-S127-1716	
IA-1717	“Lupe Avilez”			12 febrero 1923		La niña Lupe Avilés tocando el piano.	Desportillada, desprendimiento de emulsión, rayada	
IA-1718		Desportillada, desprendimiento de emulsión, espejo de plata					Nota del autor: 2746 Clasificación anterior por sobre: IA-S128-1718	

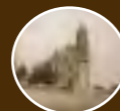

COLECCIÓN DE VISTAS ESTEREOSCÓPICAS
IGNACIO AVILÉS

CLASIFICACIÓN	TÍTULO	FECHA	VOLUMEN / SOPORTE / FORMATO	ALCANCE Y CONTENIDO	CARACTERÍSTICAS FÍSICAS (PROCESO FOTOGRÁFICO)	ESTADO DE CONSERVACIÓN	NOTAS	CAJA
IA-1719	"Lupe Avilez"	12 febrero 1923	1 placa estereoscópica de vidrio, 10.6 x 4.3 cm.	La niña Lupe Avilés posando para la foto con una mantilla en la cabeza.	Plata gelatina sobre vidrio por revelado químico con posible barniz. Imagen en positivo. Virada al sepia.	Desportillada, desprendimiento de emulsión	Nota del autor: 2747 Clasificación anterior por sobre: IA-S128-1719	12
IA-1720						Desportillada, desprendimiento de emulsión, manchada	Nota del autor: 2748 Clasificación anterior por sobre: IA-S128-1720	
IA-1721		15 junio 1923		La niña Lupe Avilés posando para la foto con un traje blanco.	Plata gelatina sobre vidrio por revelado químico con posible barniz. Imagen en positivo. Virada al sepia. Cinta negra.	Espejo de plata, manchada	Clasificación anterior por sobre: IA-S128-1721	
IA-1722				La niña Lupe Avilés posando para la foto con un traje blanco y un libro en la mano.	Espejo de plata, manchada	Clasificación anterior por sobre: IA-S128-1722		
IA-1723		Ca. 1925		La niña Lupe Avilés con un gato y rodeada de palomas.	Plata gelatina sobre vidrio por revelado químico con posible barniz. Imagen en positivo. Virada al sepia.	Rota con faltante, desportillada, desprendimiento de emulsión, espejo de plata, rayada, huella dactilar	Clasificación anterior por sobre: IA-S128-1723	
IA-1724				La niña Lupe Avilés con un gato con moño y rodeada de palomas.		Desportillada, desprendimiento de emulsión, espejo de plata, manchada	Clasificación anterior por sobre: IA-S128-1724	



COLECCIÓN DE VISTAS ESTEREOSCÓPICAS
IGNACIO AVILÉS

CLASIFICACIÓN	TÍTULO	FECHA	VOLUMEN / SOPORTE / FORMATO	ALCANCE Y CONTENIDO	CARACTERÍSTICAS FÍSICAS (PROCESO FOTOGRÁFICO)	ESTADO DE CONSERVACIÓN	NOTAS	CAJA
IA-1725	“Radio”	Ca. 1925	1 placa estereoscópica de vidrio, 10.6 x 4.3 cm.	Gato con moño dentro de una caja de madera.	Plata gelatina sobre vidrio por revelado químico con posible barniz. Imagen en positivo. Virada al sepia.	Rota con faltante, desportillada, desprendimiento de emulsión, espejo de plata	Clasificación anterior por sobre: IA-S128-1725	12
IA-1726	“Santa Fe. Desde el camino a Toluca, por angostura”	11 febrero 1923		Vista panorámica de Santa Fe.		Desprendimiento de emulsión, espejo de plata, huella dactilar	Nota del autor: 2711 Clasificación anterior por sobre: IA-S129-1726	
IA-1727	“Santa Fe”			Desportillada, desprendimiento de emulsión		Nota del autor: 2712 Clasificación anterior por sobre: IA-S129-1727		
IA-1728	“Columpio en Cuajimalpa”			Camino en Cuajimalpa.		Nota del autor: 2713 Clasificación anterior por sobre: IA-S129-1728		
IA-1729	“Camino de México a Toluca”			Vista del camino y carretera del México a Toluca.		Nota del autor: 2714 Clasificación anterior por sobre: IA-S129-1729		
IA-1730	“El Monte”			Paisaje rumbo a Toluca.		Nota del autor: 2715 Clasificación anterior por sobre: IA-S129-1730		
IA-1731	“Subiendo una cuesta”			Automóvil subiendo una cuesta en el camino a Toluca.		Nota del autor: 2716 Clasificación anterior por sobre: IA-S129-1731		

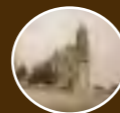

COLECCIÓN DE VISTAS ESTEREOSCÓPICAS
IGNACIO AVILÉS

CLASIFICACIÓN	TÍTULO	FECHA	VOLUMEN / SOPORTE / FORMATO	ALCANCE Y CONTENIDO	CARACTERÍSTICAS FÍSICAS (PROCESO FOTOGRÁFICO)	ESTADO DE CONSERVACIÓN	NOTAS	CAJA
IA-1732	“En el camino”	11 febrero 1923	1 placa estereoscópica de vidrio, 10.6 x 4.3 cm.	Hombre junto a un automóvil disfrutando del paisaje en el camino.	Plata gelatina sobre vidrio por revelado químico con posible barniz. Imagen en positivo. Virada al sepia.	Desportillada, desprendimiento de emulsión, espejo de plata	Nota del autor: 2717 Clasificación anterior por sobre: IA-S129-1732	12
IA-1733	“Camino de México a Toluca”			Camino de México a Toluca.		Desportillada, desprendimiento de emulsión, espejo de plata, rayada	Nota del autor: 2718 Clasificación anterior por sobre: IA-S129-1733	
IA-1734	“En el camino de México a Toluca”			Dos hombres en automóvil disfrutando del paisaje.		Desportillada, desprendimiento de emulsión, espejo de plata, huella dactilar, manchada	Nota del autor: 2719 Clasificación anterior por sobre: IA-S129-1734	
IA-1735	“Camino de México a Toluca”			Paisaje en el camino de México a Toluca.		Desportillada, desprendimiento de emulsión, espejo de plata, rayada	Nota del autor: 2720 Clasificación anterior por sobre: IA-S129-1735	
IA-1736						Desportillada, desprendimiento de emulsión, espejo de plata, manchada	Nota del autor: 2721 Clasificación anterior por sobre: IA-S129-1736	
IA-1737	“Chozas a los lados del camino”			Casas de madera a la orilla del camino rumbo a Toluca.		Desportillada, desprendimiento de emulsión, espejo de plata, rayada	Nota del autor: 2722 Clasificación anterior por sobre: IA-S129-1737	
IA-1738	“El Nevado de Toluca”			Vista del Nevado de Toluca desde el camino.		Desportillada, desprendimiento de emulsión, espejo de plata	Nota del autor: 2723 Clasificación anterior por sobre: IA-S129-1738	

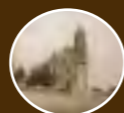

COLECCIÓN DE VISTAS ESTEREOSCÓPICAS
IGNACIO AVILÉS

CLASIFICACIÓN	TÍTULO	FECHA	VOLUMEN / SOPORTE / FORMATO	ALCANCE Y CONTENIDO	CARACTERÍSTICAS FÍSICAS (PROCESO FOTOGRÁFICO)	ESTADO DE CONSERVACIÓN	NOTAS	CAJA
IA-1739	“Llanos de Salazar”	11 febrero 1922	1 placa estereoscópica de vidrio, 10.6 x 4.3 cm.	Vista de los Llanos de Salazar.	Plata gelatina sobre vidrio por revelado químico con posible barniz. Imagen en positivo. Virada al sepia.	Desportillada, desprendimiento de emulsión, espejo de plata, manchada	Nota del autor: 2724 Clasificación anterior por sobre: IA-S129-1739	12
IA-1740	“Monte de las Cruces. Monumento a Hidalgo”			Monumento a Miguel Hidalgo en el Monte de las Cruces. Estado de México.		Desportillada, desprendimiento de emulsión, espejo de plata	Nota del autor: 2725 Clasificación anterior por sobre: IA-S129-1740	
IA-1741	“En el monte de las Cruces”			Indígenas a la orilla del camino en le monte de las Cruces.		Desportillada, desprendimiento de emulsión	Nota del autor: 2726 Clasificación anterior por sobre: IA-S129-1741	
IA-1742	“Camino de México a Toluca, cerca de Lerma”			Casas de adobe a la orilla del camino de México a Toluca, cerca de Lerma.		Desprendimiento de emulsión, espejo de plata	Nota del autor: 2727 Clasificación anterior por sobre: IA-S129-1742	
IA-1743	“Puente cerca de Lerma”			Puente cerca de Lerma. Estado de México.		Desportillada, desprendimiento de emulsión, manchada	Nota del autor: 2728 Clasificación anterior por sobre: IA-S129-1743	
IA-1744	“Puente”					Rota en dos fragmentos, desportillada, desprendimiento de emulsión	Nota del autor: 2729 Clasificación anterior por sobre: IA-S129-1744	
IA-1745	“Campamento de la S.C.O.P. en Lerma”			Vehículos de transporte en una calle de Lerma. Toluca, Estado de México.		Desportillada, desprendimiento de emulsión, manchada	Nota del autor: 2730 Clasificación anterior por sobre: IA-S130-1745	



COLECCIÓN DE VISTAS ESTEREOSCÓPICAS
IGNACIO AVILÉS

CLASIFICACIÓN	TÍTULO	FECHA	VOLUMEN / SOPORTE / FORMATO	ALCANCE Y CONTENIDO	CARACTERÍSTICAS FÍSICAS (PROCESO FOTOGRÁFICO)	ESTADO DE CONSERVACIÓN	NOTAS	CAJA
IA-1746	“En el campamento de Lerma”	11 febrero 1923	1 placa estereoscópica de vidrio, 10.6 x 4.3 cm.	Dos hombres conversando en un establo. Toluca, Estado de México.	Plata gelatina sobre vidrio por revelado químico con posible barniz. Imagen en positivo. Virada al sepia.	Desportillada, desprendimiento de emulsión, espejo de plata, rayada	Nota del autor: 2731 Clasificación anterior por sobre: IA-S130-1746	12
IA-1747	“Puente sobre la laguna de Lerma”			Puente de piedra sobre la laguna de Lerma Toluca, Estado de México.		Desportillada, desprendimiento de emulsión, rayada	Nota del autor: 2732 Clasificación anterior por sobre: IA-S130-1747	
IA-1748	“Laguna de Lerma”			Vista de Laguna de Lerma Toluca, Estado de México.		Desportillada, desprendimiento de emulsión, espejo de plata, rayada	Nota del autor: 2733 Clasificación anterior por sobre: IA-S130-1748	
IA-1749	“Toluca. El Zócalo”			Zócalo de la ciudad de Toluca. Al fondo se observan las torres de la iglesia y una estatua dedicada a Miguel Hidalgo. Estado de México.		Desportillada, desprendimiento de emulsión	Nota del autor: 2734 Clasificación anterior por sobre: IA-S130-1749	
IA-1750	“Monumento a Morelos”			Monumento dedicado a Morelos. Toluca, Estado de México.		Desportillada, desprendimiento de emulsión, espejo de plata	Nota del autor: 2735 Clasificación anterior por sobre: IA-S130-1750	
IA-1751	“La Cervecería de Toluca”			Fachada de la fábrica cervecera de Toluca. Estado de México.		Desportillada, desprendimiento de emulsión, espejo de plata, rayada	Nota del autor: 2736 Clasificación anterior por sobre: IA-S130-1751	
IA-1752	“Alameda de Toluca”			Detalle del kiosco y una fuente en la Alameda de Toluca. Estado de México.		Desportillada, espejo de plata	Nota del autor: 2737 Clasificación anterior por sobre: IA-S130-1752	

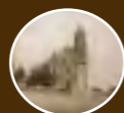

COLECCIÓN DE VISTAS ESTEREOSCÓPICAS
IGNACIO AVILÉS

CLASIFICACIÓN	TÍTULO	FECHA	VOLUMEN / SOPORTE / FORMATO	ALCANCE Y CONTENIDO	CARACTERÍSTICAS FÍSICAS (PROCESO FOTOGRÁFICO)	ESTADO DE CONSERVACIÓN	NOTAS	CAJA
IA-1753	“Estanque en la Alameda de Toluca”	11 febrero 1923	1 placa estereoscópica de vidrio, 10.6 x 4.3 cm.	Estanque en la Alameda de Toluca. Estado de México.	Plata gelatina sobre vidrio por revelado químico con posible barniz. Imagen en positivo. Virada al sepia.	Desportillada, desprendimiento de emulsión, espejo de plata, rayada	Nota del autor: 2738 Clasificación anterior por sobre: IA-S130-1753	12
IA-1754	“Alameda de Toluca. Los Aguiluchos”			Jaula en la Alameda de Toluca. Estado de México.		Desportillada, desprendimiento de emulsión, rayada	Nota del autor: 2739 Clasificación anterior por sobre: IA-S130-1754	
IA-1755	“Toluca. Monumento en el Paseo Colón”			Monumento al Águila en el Paseo Colón. Toluca, Estado de México.		Desportillada, desprendimiento de emulsión, espejo de plata	Nota del autor: 2740 Clasificación anterior por sobre: IA-S130-1755	
IA-1756	“El Nevado de Toluca”			Vista del Nevado de Toluca. Estado de México.		Desportillada, desprendimiento de emulsión, espejo de plata, manchada	Nota del autor: 2741 Clasificación anterior por sobre: IA-S130-1756	
IA-1757	“Toluca. Templo Ntra. Sra. de Lourdes”			Altar Mayor de la Iglesia de Nuestra Señora de Lourdes. Al centro una escultura de la Virgen; en la parte superior un luneto con una pintura que representa la aparición de la Virgen de Lourdes. Toluca, Estado de México.		Desportillada, desprendimiento de emulsión, espejo de plata	Nota del autor: 2742 Clasificación anterior por sobre: IA-S130-1757	
IA-1758	“La Purísima”			Pintura al óleo de la Purísima Concepción en un pequeño altar neoclásico. Toluca, Estado de México.		Nota del autor: 2743 Clasificación anterior por sobre: IA-S130-1758		

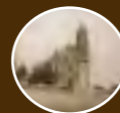

COLECCIÓN DE VISTAS ESTEREOSCÓPICAS
IGNACIO AVILÉS

CLASIFICACIÓN	TÍTULO	FECHA	VOLUMEN / SOPORTE / FORMATO	ALCANCE Y CONTENIDO	CARACTERÍSTICAS FÍSICAS (PROCESO FOTOGRÁFICO)	ESTADO DE CONSERVACIÓN	NOTAS	CAJA
IA-1759	“La Sagrada Familia”	11 febrero 1923	1 placa estereoscópica de vidrio, 10.6 x 4.3 cm.	Pintura al óleo de la Sagrada Familia. Toluca, Estado de México.	Plata gelatina sobre vidrio por revelado químico con posible barniz. Imagen en positivo. Virada al sepia.	Desportillada, desprendimiento de emulsión, espejo de plata	Nota del autor: 2744 Clasificación anterior por sobre: IA-S130-1759	12
IA-1760	“Conduciendo el sabroso neutle”	11 marzo 1923		Dos burros cargando tinajas con neutle. Amecameca.		Desportillada, desprendimiento de emulsión	Nota del autor: 2760 Clasificación anterior por sobre: IA-S131-1760	
IA-1761	“Plaza de Amecameca”			Busto de Benito Juárez en la Plaza pública de Amecameca. Al fondo se observa el Santuario del Sacromonte.		Desportillada, desprendimiento de emulsión, espejo de plata	Nota del autor: 2761 Clasificación anterior por sobre: IA-S131-1761	
IA-1762	“Arco en Amecameca”			Vista de un arco con la siguiente inscripción: “De este pueblo de Amecameca Beltran de Paez de Mendoza Talalpopoca Caxique Principal”. Amecameca.		Desportillada, desprendimiento de emulsión, espejo de plata, manchada	Nota del autor: 2762 Clasificación anterior por sobre: IA-S131-1762	
IA-1763	“Amecameca. Capilla de Ntro. Padre Jesús”			Capilla con imagen de un Cristo cargando la cruz. Amecameca.		Desportillada, desprendimiento de emulsión, espejo de plata	Nota del autor: 2763 Clasificación anterior por sobre: IA-S131-1763	
IA-1764	“Amecameca”			Vista panorámica del pueblo de Amecameca. Al fondo se observa la iglesia.		Desprendimiento de emulsión, rayada	Nota del autor: 2764 Clasificación anterior por sobre: IA-S131-1764	
IA-1765						Desportillada, desprendimiento de emulsión, rayada	Nota del autor: 2765 Clasificación anterior por sobre: IA-S131-1765	



COLECCIÓN DE VISTAS ESTEREOSCÓPICAS
IGNACIO AVILÉS

CLASIFICACIÓN	TÍTULO	FECHA	VOLUMEN / SOPORTE / FORMATO	ALCANCE Y CONTENIDO	CARACTERÍSTICAS FÍSICAS (PROCESO FOTOGRÁFICO)	ESTADO DE CONSERVACIÓN	NOTAS	CAJA
IA-1766	"El Ixtlacíhuatl"	11 marzo 1923	1 placa estereoscópica de vidrio, 10.6 x 4.3 cm.	Vista del volcán Iztlacíhuatl. Abajo se observa el pueblo de Amecameca.	Plata gelatina sobre vidrio por revelado químico con posible barniz. Imagen en positivo. Virada al sepia.	Desportillada, desprendimiento de emulsión	Nota del autor: 2766 Clasificación anterior por sobre: IA-S131-1766	12
IA-1767						Desprendimiento de emulsión	Nota del autor: 2767 Clasificación anterior por sobre: IA-S131-1767	
IA-1768						Desportillada, desprendimiento de emulsión	Nota del autor: 2768 Clasificación anterior por sobre: IA-S131-1768	
IA-1769	"Amecameca. Capilla"	25 marzo 1923	Vista de la capilla ubicada en lo alto del Santuario del Sacromonte. Amecameca.	Desprendimiento de emulsión	Nota del autor: 2769 Clasificación anterior por sobre: IA-S131-1769			
IA-1770	"Panorama desde la colina del Santuario"		Vista panorámica de los alrededores de Amecameca desde la colina del Santuario.	Desportillada, desprendimiento de emulsión, huella dactilar	Nota del autor: 2770 Clasificación anterior por sobre: IA-S131-1770			
IA-1771	"Veracruz. La Escuela Naval y el Mercado. Panoramas desde el Faro"		La Escuela Naval y el Mercado. Vista panorámica desde el Faro. Veracruz.	Desportillada, desprendimiento de emulsión, espejo de plata, manchada	Nota del autor: 2774 Clasificación anterior por sobre: IA-S132-1771			
IA-1772	"El Baluarte de Santiago"	El Baluarte de Santiago. Veracruz.	Desportillada, desprendimiento de emulsión	Nota del autor: 2775 Clasificación anterior por sobre: IA-S132-1772				



COLECCIÓN DE VISTAS ESTEREOSCÓPICAS
IGNACIO AVILÉS

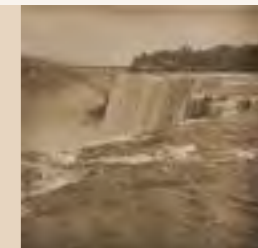

CLASIFICACIÓN	TÍTULO	FECHA	VOLUMEN / SOPORTE / FORMATO	ALCANCE Y CONTENIDO	CARACTERÍSTICAS FÍSICAS (PROCESO FOTOGRÁFICO)	ESTADO DE CONSERVACIÓN	NOTAS	CAJA
IA-1773	“El Mercado. El Faro Benito Juárez”	25 marzo 1923	1 placa estereoscópica de vidrio, 10.6 x 4.3 cm.	Vista del mercado y faro Benito Juárez. Veracruz.	Plata gelatina sobre vidrio por revelado químico con posible barniz. Imagen en positivo. Virada al sepia.	Desportillada, desprendimiento de emulsión	Nota del autor: 2776 Clasificación anterior por sobre: IA-S132-1773	12
IA-1774	“Veracruz. Panorama”			Vista panorámica de la ciudad de Veracruz.		Desportillada, desprendimiento de emulsión, manchada	Nota del autor: 2777 Clasificación anterior por sobre: IA-S132-1774	
IA-1775	“Los muelles”			Vista de dos barcos en los muelles de Veracruz.		Desportillada, desprendimiento de emulsión	Nota del autor: 2778 Clasificación anterior por sobre: IA-S132-1775	
IA-1776	“San Juan de Ulúa”			Vista panorámica der San Juan de Ulúa. Veracruz.		Desportillada, desprendimiento de emulsión, rayada	Nota del autor: 2779 Clasificación anterior por sobre: IA-S132-1776	
IA-1777	“La Bocana. Los rompeolas y el muelle de Pescadores”			Vista de dos barcos pesqueros y rompeolas desde el muelle. Veracruz.		Desportillada, desprendimiento de emulsión, espejo de plata, rayada (nuevo)	Nota del autor: 2780 Clasificación anterior por sobre: IA-S132-1777	
IA-1778	“Veracruz. Playa del Sur”			Vista de la Playa del Sur. Veracruz.		Desportillada, desprendimiento de emulsión	Nota del autor: 2781 Clasificación anterior por sobre: IA-S132-1778	
IA-1779	“Frente al Faro de Veracruz. (Dirección de Faros)”			Vista de barcos pesqueros frente al Faro de Veracruz.			Nota del autor: 2782 Clasificación anterior por sobre: IA-S132-1779	

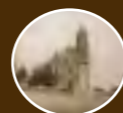

COLECCIÓN DE VISTAS ESTEREOSCÓPICAS
IGNACIO AVILÉS

CLASIFICACIÓN	TÍTULO	FECHA	VOLUMEN / SOPORTE / FORMATO	ALCANCE Y CONTENIDO	CARACTERÍSTICAS FÍSICAS (PROCESO FOTOGRÁFICO)	ESTADO DE CONSERVACIÓN	NOTAS	CAJA
IA-1780	“Desde la draga Tampico”	25 marzo 1923	1 placa estereoscópica de vidrio, 10.6 x 4.3 cm.	Vista del mar desde draga “Tampico”. Veracruz.	Plata gelatina sobre vidrio por revelado químico con posible barniz. Imagen en positivo. Virada al sepia.	Desportillada, desprendimiento de emulsión	Nota del autor: 2783 Clasificación anterior por sobre: IA-S132-1780	12
IA-1781	“La Dirección de Faros”			Vista de la Dirección de Faros desde una draga. Veracruz.		Desportillada, desprendimiento de emulsión, espejo de plata	Nota del autor: 2784 Clasificación anterior por sobre: IA-S132-1781	
IA-1782	“Desde la draga ‘Tampico’”			Vista del Puerto de Veracruz desde la draga “Tampico”.		Desportillada, desprendimiento de emulsión, rayada, manchada	Nota del autor: 2785 Clasificación anterior por sobre: IA-S132-1782	
IA-1783	“Draga Tampico”			Vista interior de la draga “Tampico”. Veracruz.		Desportillada, desprendimiento de emulsión, rayada	Nota del autor: 2786 Clasificación anterior por sobre: IA-S132-1783	
IA-1784	“La draga en acción”					Desportillada, desprendimiento de emulsión	Nota del autor: 2787 Clasificación anterior por sobre: IA-S132-1784	
IA-1785	“La descarga de la bomba”			Vista de una draga limpiando el mar. Veracruz.		Desportillada, desprendimiento de emulsión, espejo de plata	Nota del autor: 2788 Clasificación anterior por sobre: IA-S132-1785	
IA-1786						Desportillada, desprendimiento de emulsión, espejo de plata, manchada	Nota del autor: 2789 Clasificación anterior por sobre: IA-S132-1786	

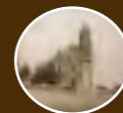

COLECCIÓN DE VISTAS ESTEREOSCÓPICAS
IGNACIO AVILÉS

CLASIFICACIÓN	TÍTULO	FECHA	VOLUMEN / SOPORTE / FORMATO	ALCANCE Y CONTENIDO	CARACTERÍSTICAS FÍSICAS (PROCESO FOTOGRÁFICO)	ESTADO DE CONSERVACIÓN	NOTAS	CAJA
IA-1787	“Desde el puente”	25 marzo 1923	1 placa estereoscópica de vidrio, 10.6 x 4.3 cm.	Vista desde un puente en la draga. Veracruz.	Plata gelatina sobre vidrio por revelado químico con posible barniz. Imagen en positivo. Virada al sepia.	Desportillada, desprendimiento de emulsión, espejo de plata, rayada	Nota del autor: 2790 Clasificación anterior por sobre: IA-S132-1787	12
IA-1788	“El dique seco hundido”			Vista de un dique en el muelle, se observan dos barcos. Veracruz.		Desportillada, desprendimiento de emulsión	Nota del autor: 2791 Clasificación anterior por sobre: IA-S132-1788	
IA-1789				Desprendimiento de emulsión		Nota del autor: 2792 Clasificación anterior por sobre: IA-S132-1789		
IA-1790	“El dique seco”			Vista de un dique en el muelle. Veracruz.		Desprendimiento de emulsión, espejo de plata	Nota del autor: 2793 Clasificación anterior por sobre: IA-S132-1790	
IA-1791				Desportillada, desprendimiento de emulsión, espejo de plata		Nota del autor: 2794 Clasificación anterior por sobre: IA-S132-1791		
IA-1792	“Un buzo saliendo del agua”			Buzo saliendo del agua. Veracruz.		Desportillada, desprendimiento de emulsión, manchada	Nota del autor: 2795 Clasificación anterior por sobre: IA-S132-1792	
IA-1793	“El Buzo”					Desportillada, des- prendimiento de emulsión, espejo de plata, manchada, huella dactilar	Nota del autor: 2796 Clasificación anterior por sobre: IA-S132-1793	



COLECCIÓN DE VISTAS ESTEREOSCÓPICAS
IGNACIO AVILÉS

CLASIFICACIÓN	TÍTULO	FECHA	VOLUMEN / SOPORTE / FORMATO	ALCANCE Y CONTENIDO	CARACTERÍSTICAS FÍSICAS (PROCESO FOTOGRÁFICO)	ESTADO DE CONSERVACIÓN	NOTAS	CAJA
IA-1794	“Los excursionistas en la draga Tampico”	25 marzo 1923	1 placa estereoscópica de vidrio, 10.6 x 4.3 cm.	Grupo de hombres a bordo de la draga Tampico. Veracruz.	Plata gelatina sobre vidrio por revelado químico con posible barniz. Imagen en positivo. Virada al sepia.	Desportillada, desprendimiento de emulsión, espejo de plata, manchada	Nota del autor: 2797 Clasificación anterior por sobre: IA-S132-1794	12
IA-1795	“Baliza del rompeolas del Norte”			Señal de circulación marítima en el rompeolas de la playa del norte. Veracruz.		Desportillada, desprendimiento de emulsión, espejo de plata, rayada	Nota del autor: 2798 Clasificación anterior por sobre: IA-S132-1795	
IA-1796	“Desde la draga ‘Tampico’”			Vista de la baliza del rompeolas del norte desde la draga “Tampico”. Veracruz.		Desprendimiento de emulsión, rayada	Nota del autor: 2799 Clasificación anterior por sobre: IA-S133-1796	
IA-1797	“Veracruz”			Señal de circulación marítima en el rompeolas de la playa del norte. Veracruz.		Desportillada, desprendimiento de emulsión	Nota del autor: 2800 Clasificación anterior por sobre: IA-S133-1797	
IA-1798	“Bodegas”			Vista de unas bodegas. Veracruz.		Desportillada, desprendimiento de emulsión, rayada	Nota del autor: 2801 Clasificación anterior por sobre: IA-S133-1798	
IA-1799	“Un pequeño dique seco”			Vista de un dique. Veracruz.		Desportillada, desprendimiento de emulsión, espejo de plata	Nota del autor: 2802 Clasificación anterior por sobre: IA-S133-1799	
IA-1800	“Una ola”			Una ola rompiendo en la costa. Veracruz.		Desportillada, desprendimiento de emulsión	Nota del autor: 2803 Clasificación anterior por sobre: IA-S133-1800	

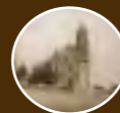

COLECCIÓN DE VISTAS ESTEREOSCÓPICAS
IGNACIO AVILÉS

CLASIFICACIÓN	TÍTULO	FECHA	VOLUMEN / SOPORTE / FORMATO	ALCANCE Y CONTENIDO	CARACTERÍSTICAS FÍSICAS (PROCESO FOTOGRÁFICO)	ESTADO DE CONSERVACIÓN	NOTAS	CAJA
IA-1801	"Una ola"	25 marzo 1923	1 placa estereoscópica de vidrio, 10.6 x 4.3 cm.	Una ola rompiendo en la costa. Veracruz.	Plata gelatina sobre vidrio por revelado químico con posible barniz. Imagen en positivo. Virada al violeta.	Desportillada, desprendimiento de emulsión, espejo de plata	Nota del autor: 2804 Clasificación anterior por sobre: IA-S133-1801	12
IA-1802					Plata gelatina sobre vidrio por revelado químico con posible barniz. Imagen en positivo. Virada al sepia.	Desportillada, desprendimiento de emulsión, rayada	Nota del autor: 2805 Clasificación anterior por sobre: IA-S133-1802	
IA-1803					Plata gelatina sobre vidrio por revelado químico con posible barniz. Imagen en positivo. Virada al violeta.	Desportillada, desprendimiento de emulsión, manchada	Nota del autor: 2806 Clasificación anterior por sobre: IA-S133-1803	
IA-1804	"Las olas"			Grupo de personas observando como rompen las olas en la costa. Veracruz.	Plata gelatina sobre vidrio por revelado químico con posible barniz. Imagen en positivo. Virada al sepia.	Desportillada, desprendimiento de emulsión, espejo de plata, manchada	Nota del autor: 2807 Clasificación anterior por sobre: IA-S133-1804	
IA-1805							Desportillada, desprendimiento de emulsión, espejo de plata	
IA-1806	"Una ola"			Una ola rompiendo en la costa. Veracruz.	Plata gelatina sobre vidrio por revelado químico con posible barniz. Imagen en positivo. Virada al violeta.	Desportillada, desprendimiento de emulsión	Nota del autor: 2809 Clasificación anterior por sobre: IA-S133-1806	
IA-1807							Plata gelatina sobre vidrio por revelado químico con posible barniz. Imagen en positivo. Virada al sepia.	



COLECCIÓN DE VISTAS ESTEREOSCÓPICAS
IGNACIO AVILÉS

CLASIFICACIÓN	TÍTULO	FECHA	VOLUMEN / SOPORTE / FORMATO	ALCANCE Y CONTENIDO	CARACTERÍSTICAS FÍSICAS (PROCESO FOTOGRÁFICO)	ESTADO DE CONSERVACIÓN	NOTAS	CAJA	
IA-1808	“El rompeolas del Norte”	25 marzo 1923	1 placa estereoscópica de vidrio, 10.6 x 4.3 cm.	Una ola rompiendo en el rompeolas del Norte. Veracruz.	Plata gelatina sobre vidrio por revelado químico con posible barniz. Imagen en positivo. Virada al sepia.	Desportillada, desprendimiento de emulsión, espejo de plata, rayada	Nota del autor: 2810 Clasificación anterior por sobre: IA-S133-1808	12	
IA-1809	Rompeolas del Norte	Ca. 1923		Una persona caminando en el rompeolas del Norte. Veracruz.		Plata gelatina sobre vidrio por revelado químico con posible barniz. Imagen en positivo. Virada al violeta.	Desportillada, desprendimiento de emulsión		Nota del autor: 2812 Nuevo Clasificación anterior por sobre: IA-S133-1809
IA-1810	“El rompeolas del Norte”	25 marzo 1923		Una ola rompiendo en el rompeolas del Norte. Veracruz.					Plata gelatina sobre vidrio por revelado químico con posible barniz. Imagen en positivo. Virada al violeta.
IA-1811	“Una ola”			Un montón de rocas apiladas. Veracruz.	Plata gelatina sobre vidrio por revelado químico con posible barniz. Imagen en positivo. Virada al sepia.	Desportillada, desprendimiento de emulsión	Nota del autor: 2814 Clasificación anterior por sobre: IA-S133-1811		
IA-1812	“Estado del rompeolas de Noroeste”			Atardecer desde el rompeolas de Norte. Veracruz.			Plata gelatina sobre vidrio por revelado químico con posible barniz. Imagen en positivo. Virada al sepia.		Desportillada, desprendimiento de emulsión
IA-1813	“Crepúsculo desde el rompeolas del Norte”	Vista del Fuerte de San Juan de Ulúa. Veracruz.		Plata gelatina sobre vidrio por revelado químico con posible barniz. Imagen en positivo. Virada al sepia.					
IA-1814	“San Juan de Ulúa”								



COLECCIÓN DE VISTAS ESTEREOSCÓPICAS
IGNACIO AVILÉS

CLASIFICACIÓN	TÍTULO	FECHA	VOLUMEN / SOPORTE / FORMATO	ALCANCE Y CONTENIDO	CARACTERÍSTICAS FÍSICAS (PROCESO FOTOGRÁFICO)	ESTADO DE CONSERVACIÓN	NOTAS	CAJA
IA-1815	“Veracruz. La Estación Terminal, desde el hotel”	25 marzo 1923	1 placa estereoscópica de vidrio, 10.6 x 4.3 cm.	Vista de la estación de trenes. Veracruz.	Plata gelatina sobre vidrio por revelado químico con posible barniz. Imagen en positivo. Virada al sepia.	Desprendimiento de emulsión, espejo de plata, manchada	Nota del autor: 2818 Clasificación anterior por sobre: IA-S133-1815	12
IA-1816	“El Faro Benito Juárez y el Correo”	26 marzo 1923		Vista del faro, el correo y una iglesia. Veracruz.		Desportillada, desprendimiento de emulsión, espejo de plata	Nota del autor: 2819 Clasificación anterior por sobre: IA-S133-1816	
IA-1817	“La Aduana Marítima”			Fachada de la Aduana Marítima. Veracruz.		Desprendimiento de emulsión	Nota del autor: 2820 Clasificación anterior por sobre: IA-S133-1817	
IA-1818	“Al amanecer”			Vista del puerto al amanecer. Al fondo se observan unos barcos en el muelle. Veracruz.		Desportillada, desprendimiento de emulsión, rayada	Nota del autor: 2821 Clasificación anterior por sobre: IA-S133-1818	
IA-1819	“Crepúsculo matutino”			Amanecer en el puerto de Veracruz.		Desportillada, desprendimiento de emulsión, manchada	Nota del autor: 2822 Clasificación anterior por sobre: IA-S133-1819	
IA-1820	“Salida de sol en Villa del Mar”			Amanecer en Villa del Mar. En primer plano una palmera y una barca. Veracruz.		Desportillada, desprendimiento de emulsión, espejo de plata, manchada	Nota del autor: 2823 Clasificación anterior por sobre: IA-S133-1820	
IA-1821	“Salida de Sol”			Amanecer en Villa del Mar. En primer plano una palmera. Veracruz.		Desportillada, desprendimiento de emulsión, manchada	Nota del autor: 2824 Clasificación anterior por sobre: IA-S134-1821	



COLECCIÓN DE VISTAS ESTEREOSCÓPICAS
IGNACIO AVILÉS



CLASIFICACIÓN	TÍTULO	FECHA	VOLUMEN / SOPORTE / FORMATO	ALCANCE Y CONTENIDO	CARACTERÍSTICAS FÍSICAS (PROCESO FOTOGRÁFICO)	ESTADO DE CONSERVACIÓN	NOTAS	CAJA	
IA-1822	"Villa de Mar"	26 marzo 1923	1 placa estereoscópica de vidrio, 10.6 x 4.3 cm.	Amanecer en Villa de Mar. En primer plano unas palmeras y unas mesas de descanso. Veracruz.	Plata gelatina sobre vidrio por revelado químico con posible barniz. Imagen en positivo. Virada al sepia.	Desportillada, desprendimiento de emulsión, manchada, rayada	Nota del autor: 2825 Clasificación anterior por sobre: IA-S134-1822	12	
IA-1823				Vista de la playa desde un restaurante en Villa de Mar. Veracruz.		Desportillada, desprendimiento de emulsión, manchada	Nota del autor: 2826 Clasificación anterior por sobre: IA-S134-1823		
IA-1824				Vista de la playa de Villa de Mar. Veracruz.		Desportillada, desprendimiento de emulsión, rayada	Nota del autor: 2827 Clasificación anterior por sobre: IA-S134-1824		
IA-1825				"Los Pescadores"		Grupo de pescadores extendiendo sus redes en el mar. Veracruz.	Desportillada, desprendimiento de emulsión		Nota del autor: 2828 Clasificación anterior por sobre: IA-S134-1825
IA-1826				"Recogiendo las redes"		Grupo de pescadores recogiendo sus redes en el mar. Veracruz.	Desportillada, desprendimiento de emulsión, manchada		Nota del autor: 2829 Clasificación anterior por sobre: IA-S134-1826
IA-1827				"Las redes"		Grupo de pescadores recogiendo sus redes del mar. Veracruz.	Desportillada, desprendimiento de emulsión, espejo de plata		Nota del autor: 2830 Clasificación anterior por sobre: IA-S134-1827
IA-1828				"Los productos de la pesca"		Pescadores recogiendo pescados. Veracruz.	Desportillada, desprendimiento de emulsión		Nota del autor: 2831 Clasificación anterior por sobre: IA-S134-1828



COLECCIÓN DE VISTAS ESTEREOSCÓPICAS
IGNACIO AVILÉS

CLASIFICACIÓN	TÍTULO	FECHA	VOLUMEN / SOPORTE / FORMATO	ALCANCE Y CONTENIDO	CARACTERÍSTICAS FÍSICAS (PROCESO FOTOGRÁFICO)	ESTADO DE CONSERVACIÓN	NOTAS	CAJA
IA-1829	“Los productos de la pesca”	26 marzo 1923	1 placa estereoscópica de vidrio, 10.6 x 4.3 cm.	Pescadores juntando sus productos a la orilla del mar. Veracruz.	Plata gelatina sobre vidrio por revelado químico con posible barniz. Imagen en positivo. Virada al sepia.	Desportillada, desprendimiento de emulsión, espejo de plata	Nota del autor: 2832 Clasificación anterior por sobre: IA-S134-1829	12
IA-1830	“Alumnos de la E. N. de Ingenieros. De Veracruz a Orizaba”			Alumnos de la Escuela Nacional de Ingenieros en el interior del vagón de un tren. Veracruz.		Desportillada, desprendimiento de emulsión, manchada	Nota del autor: 2833 Clasificación anterior por sobre: IA-S134-1830	
IA-1831	“Desde el tren. Una estación”	Una estación de trenes. Veracruz.		Desprendimiento de emulsión, espejo de plata		Nota del autor: 2834 Clasificación anterior por sobre: IA-S134-1831		
IA-1832	“Atoyac”	Vista del pueblo de Atoyac. Veracruz.		Desportillada, desprendimiento de emulsión, espejo de plata		Nota del autor: 2835 N. Clasificación anterior por sobre: IA-S134-1832		
IA-1833	“Desde el tren”	30 marzo 1923		Vista de unos sembradíos y casas desde el tren. Veracruz.		Desportillada, desprendimiento de emulsión, rayada	Nota del autor: 2836 Clasificación anterior por sobre: IA-S134-1833	
IA-1834	“Saliendo de un túnel ²⁸³⁷ ”			Vista de la entrada de un túnel. Veracruz.		Desprendimiento de emulsión, espejo de plata	Nota del autor: 2837 Clasificación anterior por sobre: IA-S134-1834	
IA-1835	“Fábrica de azúcar ‘El Potrero’”			Vista de la fábrica de azúcar El Potrero. Veracruz.		Desprendimiento de emulsión, espejo de plata	Nota del autor: 2838 Clasificación anterior por sobre: IA-S134-1835	



COLECCIÓN DE VISTAS ESTEREOSCÓPICAS
IGNACIO AVILÉS

CLASIFICACIÓN	TÍTULO	FECHA	VOLUMEN / SOPORTE / FORMATO	ALCANCE Y CONTENIDO	CARACTERÍSTICAS FÍSICAS (PROCESO FOTOGRÁFICO)	ESTADO DE CONSERVACIÓN	NOTAS	CAJA
IA-1836	“Una estación”	30 marzo 1923	1 placa estereoscópica de vidrio, 10.6 x 4.3 cm.	Vista de una estación de trenes. Veracruz.	Plata gelatina sobre vidrio por revelado químico con posible barniz. Imagen en positivo. Virada al sepia.	Desportillada, desprendimiento de emulsión	Nota del autor: 2839 Clasificación anterior por sobre: IA-S134-1836	13
IA-1837	“Desde las cumbres”			Vista de las Cumbres de Maltrata. Veracruz.			Nota del autor: 2840 Clasificación anterior por sobre: IA-S134-1837	
IA-1838	“Orizaba. Desde el Hotel Diligencias”	Vista de la ciudad de Orizaba desde el hotel Diligencia. Veracruz.		Nota del autor: 2841 Clasificación anterior por sobre: IA-S134-1838				
IA-1839		Vista de una calle desde el hotel Diligencias. Orizaba, Veracruz.		Nota del autor: 2842 Clasificación anterior por sobre: IA-S134-1839				
IA-1840		Vista de ciudad de Orizaba desde el hotel Diligencias. Al frente se ve un local que dice “Severino Méndez. Peletería La Victoria”. Al fondo se ven las torres y cúpula de la iglesia principal. Veracruz.		Nota del autor: 2843 Clasificación anterior por sobre: IA-S134-1840				
IA-1841		Vista lateral del Banco Mercantil de Orizaba. Veracruz.		Nota del autor: 2844 Clasificación anterior por sobre: IA-S134-1841				
		27 marzo 1923						



COLECCIÓN DE VISTAS ESTEREOSCÓPICAS
IGNACIO AVILÉS

CLASIFICACIÓN	TÍTULO	FECHA	VOLUMEN / SOPORTE / FORMATO	ALCANCE Y CONTENIDO	CARACTERÍSTICAS FÍSICAS (PROCESO FOTOGRÁFICO)	ESTADO DE CONSERVACIÓN	NOTAS	CAJA
IA-1842	“Orizaba. La Plaza”	27 marzo 1923	1 placa estereoscópica de vidrio, 10.6 x 4.3 cm.	Vista de la plaza principal de Orizaba. Veracruz.	Plata gelatina sobre vidrio por revelado químico con posible barniz. Imagen en positivo. Virada al sepia.	Desportillada, desprendimiento de emulsión	Nota del autor: 2845 Clasificación anterior por sobre: IA-S134-1842	13
IA-1843	“Orizaba”			Columna con estatua de personaje no identificado en la plaza principal de Orizaba. Veracruz.			Desportillada, desprendimiento de emulsión, rayada	
IA-1844				Vista lateral de la iglesia principal de Orizaba. Veracruz.		Nota del autor: 2847 Clasificación anterior por sobre: IA-S134-1844		
IA-1845				“Orizaba. Alameda. Monumento a De La Llave”		Monumento dedicado a Ignacio de la Llave en la plaza principal de Orizaba. Veracruz.		
IA-1846	“Orizaba. La Antigua Escuela Normal”			Fachada de la Antigua Escuela Normal de Orizaba. Veracruz.		Desportillada, desprendimiento de emulsión	Nota del autor: 2849 Clasificación anterior por sobre: IA-S134-1846	
IA-1847	“Orizaba desde el cerro del Borrego”			Vista panorámica de la ciudad de Orizaba desde el cerro del Borrego. Veracruz.		Desportillada, desprendimiento de emulsión, espejo de plata	Nota del autor: 2854 Clasificación anterior por sobre: IA-S134-1847	
IA-1848	“Panorama de Orizaba”			Vista panorámica de la ciudad de Orizaba. Veracruz.			Nota del autor: 2855 Clasificación anterior por sobre: IA-S134-1848	



COLECCIÓN DE VISTAS ESTEREOSCÓPICAS
IGNACIO AVILÉS



CLASIFICACIÓN	TÍTULO	FECHA	VOLUMEN / SOPORTE / FORMATO	ALCANCE Y CONTENIDO	CARACTERÍSTICAS FÍSICAS (PROCESO FOTOGRÁFICO)	ESTADO DE CONSERVACIÓN	NOTAS	CAJA
IA-1849	“Orizaba. Una calle”	Ca. 1923	1 placa estereoscópica de vidrio, 10.6 x 4.3 cm.	Vista de una calle de Orizaba. A la derecha una escuela, y al fondo la torre y la cúpula de la iglesia principal. Veracruz.	Plata gelatina sobre vidrio por revelado químico con posible barniz. Imagen en positivo. Virada al sepia.	Desprendimiento de emulsión, espejo de plata	Nota del autor: H. D. Clasificación anterior por sobre: IA-S134-1849	13
IA-1850	“Orizaba”	27 marzo 1923		Vista panorámica de la ciudad de Orizaba. Se observa la plaza de toros. Veracruz.		Desportillada, desprendimiento de emulsión, manchada	Nota del autor: 2857 Clasificación anterior por sobre: IA-S134-1850	
IA-1851	“Postes para la electrificación del F. C. Mexicano de Esperanza a Orizaba”			Postes para la electrificación del F. C. Mexicano de Esperanza a Orizaba. Veracruz.			Nota del autor: 2861 Clasificación anterior por sobre: IA-S135-1851	
IA-1852	“Los Postes”			Grupo de hombres observando los postes para la electrificación del ferrocarril mexicano. Veracruz.		Desprendimiento de emulsión, rayada	Nota del autor: 2862 Clasificación anterior por sobre: IA-S135-1852	
IA-1853	“El Arco Plástico”			El arco plástico.		Desportillada, desprendimiento de emulsión, manchada	Nota del autor: 2863 Clasificación anterior por sobre: IA-S135-1853	
IA-1854	“Carreras de automóviles organizadas por ‘El Hogar’. Preparativos para la carrera de autos manejados por señoritas”			15 abril 1923		Gente en las tribunas observando los preparativos para realizar una carrera de automóviles. En el fondo se observa un letrero que dice: “‘El Hogar’ para el hogar. La mejor revista para familias”.	Desportillada, desprendimiento de emulsión	



COLECCIÓN DE VISTAS ESTEREOSCÓPICAS
IGNACIO AVILÉS

CLASIFICACIÓN	TÍTULO	FECHA	VOLUMEN / SOPORTE / FORMATO	ALCANCE Y CONTENIDO	CARACTERÍSTICAS FÍSICAS (PROCESO FOTOGRÁFICO)	ESTADO DE CONSERVACIÓN	NOTAS	CAJA
IA-1855	“Alineándose para partir”	15 abril 1923	1 placa estereoscópica de vidrio, 10.6 x 4.3 cm.	Gente en las tribunas observando los preparativos para realizar una carrera de automóviles.	Plata gelatina sobre vidrio por revelado químico con posible barniz. Imagen en positivo. Virada al sepia.	Desportillada, desprendimiento de emulsión	Nota del autor: 2875 Clasificación anterior por sobre: IA-S136-1855	13
IA-1856	“El coche 7 en plena carrera”			Automóvil con el número 7 participando en una carrera.			Nota del autor: 2876 Clasificación anterior por sobre: IA-S136-1856	
IA-1857	“Corriendo”			Dos automóviles participando en una carrera.			Desportillada, desprendimiento de emulsión, espejo de plata	
IA-1858	“Igualándose”			Dos automóviles emparejándose en la carrera.		Desportillada, desprendimiento de emulsión	Nota del autor: 28778 Clasificación anterior por sobre: IA-S136-1858	
IA-1859	“Carrera de coches manejados por pilotos profesionales”			Gente observando la carrera de automóviles.			Nota del autor: 2879 Clasificación anterior por sobre: IA-S136-1859	
IA-1860	“El coche 4 corriendo”			Automóvil con el número 4 participando en una carrera.			Nota del autor: 2880 Clasificación anterior por sobre: IA-S136-1860	
IA-1861	“El coche que gana la carrera”			Automóvil con el número 14 llegando a la meta.			Nota del autor: 2881 Clasificación anterior por sobre: IA-S136-1861	



COLECCIÓN DE VISTAS ESTEREOSCÓPICAS
IGNACIO AVILÉS

CLASIFICACIÓN	TÍTULO	FECHA	VOLUMEN / SOPORTE / FORMATO	ALCANCE Y CONTENIDO	CARACTERÍSTICAS FÍSICAS (PROCESO FOTOGRÁFICO)	ESTADO DE CONSERVACIÓN	NOTAS	CAJA	
IA-1862	“El coche 14 en plena carrera”	15 abril 1923	1 placa estereoscópica de vidrio, 10.6 x 4.3 cm.	Automóvil con el número 14 participando en una carrera.	Plata gelatina sobre vidrio por revelado químico con posible barniz. Imagen en positivo. Virada al sepia.	Desportillada, desprendimiento de emulsión, manchada	Nota del autor: 2882 Clasificación anterior por sobre: IA-S136-1862	13	
IA-1863	“Las Tribunas”			Tribunas llenas de espectadores presenciando la carrera de automóviles.			Nota del autor: 2883 Clasificación anterior por sobre: IA-S136-1863		
IA-1864	“Sonriente”			Acercamiento al rostro de una mujer sonriendo en la carrera de automóviles.			Nota del autor: 2884 Clasificación anterior por sobre: IA-S136-1864		
IA-1865	“Concurrencia de los palcos”			Grupo de hombres y mujeres en los palcos observando la carrera de automóviles.			Nota del autor: 2885 Clasificación anterior por sobre: IA-S136-1865		
IA-1866	“Un retrato”			Acercamiento a una mujer observando la carrera de automóviles.			Nota del autor: 2886 Clasificación anterior por sobre: IA-S136-1866		
IA-1867	“Jugando ‘polo’”			Gente observando un juego de polo donde los jugadores van en automóviles.			Desprendimiento de emulsión, manchada		Nota del autor: 2887 Clasificación anterior por sobre: IA-S136-1867
IA-1868	“El ‘polo’”						Desprendimiento de emulsión		Nota del autor: 2888 Clasificación anterior por sobre: IA-S136-1868



COLECCIÓN DE VISTAS ESTEREOSCÓPICAS
IGNACIO AVILÉS



CLASIFICACIÓN	TÍTULO	FECHA	VOLUMEN / SOPORTE / FORMATO	ALCANCE Y CONTENIDO	CARACTERÍSTICAS FÍSICAS (PROCESO FOTOGRÁFICO)	ESTADO DE CONSERVACIÓN	NOTAS	CAJA	
IA-1869	“Juego de polo en automóvil”	15 abril 1923	1 placa estereoscópica de vidrio, 10.6 x 4.3 cm.	Gente observando un juego de polo donde los jugadores van en automóviles.	Plata gelatina sobre vidrio por revelado químico con posible barniz. Imagen en positivo. Virada al sepia.	Desportillada, desprendimiento de emulsión	Nota del autor: 2889 Clasificación anterior por sobre: IA-S136-1869	13	
IA-1870	“Jugando polo”						Nota del autor: 2890 Clasificación anterior por sobre: IA-S136-1870		
IA-1871	“La Concurrencia”			Gente en las tribunas observando la carrera de automóviles.			Nota del autor: 2891 Clasificación anterior por sobre: IA-S136-1871		
IA-1872	“Espectación”						Nota del autor: 2892 Clasificación anterior por sobre: IA-S136-1872		
IA-1873	“El Castillo”			Vista del Lago de Chapultepec. Al fondo el Castillo.			Rota con faltante, desportillada, desprendimiento de emulsión, espejo de plata, manchada		Nota del autor: 2893 Clasificación anterior por sobre: IA-S137-1873
IA-1874	“Chapultepec. El Tobbogan”			Niño haciendo fila para subir y deslizarse en una resbaladilla. Chapultepec.			Desportillada, desprendimiento de emulsión, espejo de plata		Nota del autor: 2894 Clasificación anterior por sobre: IA-S137-1874
IA-1875	“El Tobbogan”			Una familia observando a un niño que se desliza por la resbaladilla. Chapultepec.					Nota del autor: 2895 Clasificación anterior por sobre: IA-S137-1875



COLECCIÓN DE VISTAS ESTEREOSCÓPICAS
IGNACIO AVILÉS

CLASIFICACIÓN	TÍTULO	FECHA	VOLUMEN / SOPORTE / FORMATO	ALCANCE Y CONTENIDO	CARACTERÍSTICAS FÍSICAS (PROCESO FOTOGRÁFICO)	ESTADO DE CONSERVACIÓN	NOTAS	CAJA
IA-1876	“El sube y baja”	15 abril 1923	1 placa estereoscópica de vidrio, 10.6 x 4.3 cm.	Niños jugando en el sube y baja mientras otros los observan. Chapultepec.	Plata gelatina sobre vidrio por revelado químico con posible barniz. Imagen en positivo. Virada al sepia.	Desportillada, desprendimiento de emulsión, espejo de plata	Nota del autor: 2896 Clasificación anterior por sobre: IA-S137-1876	13
IA-1877	“El Columpio”			Niñas jugando en los columpios mientras un grupo se gente las observa. En primer plano, un niño voltea a la cámara. Chapultepec.			Nota del autor: 2897 Clasificación anterior por sobre: IA-S137-1877	
IA-1878	“El Volantín”	Niños jugando en el volantín. Chapultepec.		Rota, en dos fragmentos y un faltante, desportillada, desprendimiento de emulsión, espejo de plata, huella dactilar		Nota del autor: 2898 Clasificación anterior por sobre: IA-S137-1878		
IA-1879	“Presa y canal para desviar el Gran Canal en el K. 4”	Presa y canal para desviar el Gran Canal.		Desportillada, desprendimiento de emulsión, espejo de plata		Nota del autor: 2899 Clasificación anterior por sobre: IA-S138-1879		
IA-1880	“Las cortinas de tierra para la desviación”	Obras para la desviación del agua del Gran Canal.				Nota del autor: 2900 Clasificación anterior por sobre: IA-S138-1880		
IA-1881	“El canal de desviación”	Vista del canal para desviar las aguas del Gran Canal.				Nota del autor: 2901 Clasificación anterior por sobre: IA-S138-1881		



CLASIFICACIÓN	TÍTULO	FECHA	VOLUMEN / SOPORTE / FORMATO	ALCANCE Y CONTENIDO	CARACTERÍSTICAS FÍSICAS (PROCESO FOTOGRÁFICO)	ESTADO DE CONSERVACIÓN	NOTAS	CAJA	
IA-1882	“El canal de desviación”	26 abril 1923	1 placa estereoscópica de vidrio, 10.6 x 4.3 cm.	Vista del canal para desviar las aguas del Gran Canal.	Plata gelatina sobre vidrio por revelado químico con posible barniz. Imagen en positivo. Virada al sepia.	Desportillada, desprendimiento de emulsión, espejo de plata	Nota del autor: 2902 Clasificación anterior por sobre: IA-S138-1882	13	
IA-1883	“Porción central del antiguo puente-canal”			Obras para la desviación del agua del Gran Canal.			Nota del autor: 2903 Clasificación anterior por sobre: IA-S138-1883		
IA-1884	“El Martinete”						Desprendimiento de emulsión, espejo de plata		Nota del autor: 2904 Clasificación anterior por sobre: IA-S138-1884
IA-1885	“Los pilotes para formar la ataguía”			Maquinaria utilizada en las obras para la desviación de las aguas del Gran Canal.			Desportillada, desprendimiento de emulsión, espejo de plata		Nota del autor: 2905 Clasificación anterior por sobre: IA-S138-1885
IA-1886	“Preparativos para hincar un pilote”						Desportillada, desprendimiento de emulsión, rayada		Nota del autor: 29096 Clasificación anterior por sobre: IA-S138-1886
IA-1887	“La mezcladora, los inyectores de arena y la caseta para la compresora”			Vista de una mezcladora de cemento.			Desportillada, desprendimiento de emulsión, espejo de plata, huella dactilar		Nota del autor: 2907 Clasificación anterior por sobre: IA-S138-1887
IA-1888	“Estación de Buenavista”	6 mayo 1923		Vista de la estación de Buenavista.		Desportillada	Nota del autor: 2908 Clasificación anterior por sobre: IA-S139-1888		

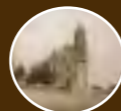

COLECCIÓN DE VISTAS ESTEREOSCÓPICAS
IGNACIO AVILÉS

CLASIFICACIÓN	TÍTULO	FECHA	VOLUMEN / SOPORTE / FORMATO	ALCANCE Y CONTENIDO	CARACTERÍSTICAS FÍSICAS (PROCESO FOTOGRÁFICO)	ESTADO DE CONSERVACIÓN	NOTAS	CAJA
IA-1889	“En San Sebastián”	6 mayo 1923	1 placa estereoscópica de vidrio, 10.6 x 4.3 cm.	Familia caminando por un sembradío de maíz en San Sebastián. En primer plano dos niñas, una de ellas es Lupe Avilés.	Plata gelatina sobre vidrio por revelado químico con posible barniz. Imagen en positivo. Virada al sepia.	Desportillada, desprendimiento de emulsión, rayada	Nota del autor: 2909 Clasificación anterior por sobre: IA-S139-1889	13
IA-1890	“Un Hongo”			Lupe Avilés con sombrero posando para la foto de cuerpo completo.		Desportillada, espejo de plata, manchada	Nota del autor: 2910 Clasificación anterior por sobre: IA-S139-1890	
IA-1891	“D. Lupe”			Lupe Avilés con sombrero posando para la foto.		Desportillada, desprendimiento de emulsión, espejo de plata	Nota del autor: 2911 Clasificación anterior por sobre: IA-S139-1891	
IA-1892	“Tina para neutle”			Tina para depositar el aguamiel.		Desportillada, desprendimiento de emulsión	Nota del autor: 2912 Clasificación anterior por sobre: IA-S139-1892	
IA-1893	“Trepando a poderoso auto de 2 Mula-Power”			Grupo de hombres y mujeres subiendo a una carreta jalada por mulas. En la carreta va Lupe Avilés.		Puntos de espejo de plata	Nota del autor: 2913 Clasificación anterior por sobre: IA-S139-1893	
IA-1894	“Las Pirámides”			Vista de la Pirámide del Sol en Teotihuacán.		Desportillada, desprendimiento de emulsión, espejo de plata	Nota del autor: 2914 Clasificación anterior por sobre: IA-S139-1894	
IA-1895	“Vendiendo caritas y chucherías”			Indígenas vendiendo artesanías. Teotihuacán.		Desportillada, desprendimiento de emulsión	Nota del autor: 2915 Clasificación anterior por sobre: IA-S139-1895	



COLECCIÓN DE VISTAS ESTEREOSCÓPICAS
IGNACIO AVILÉS

CLASIFICACIÓN	TÍTULO	FECHA	VOLUMEN / SOPORTE / FORMATO	ALCANCE Y CONTENIDO	CARACTERÍSTICAS FÍSICAS (PROCESO FOTOGRÁFICO)	ESTADO DE CONSERVACIÓN	NOTAS	CAJA
IA-1896	"Museo de San Juan Teotihuacán"	6 mayo 1923	1 placa estereoscópica de vidrio, 10.6 x 4.3 cm.	Fotografías y maquetas en el Museo de San Juan Teotihuacán.	Plata gelatina sobre vidrio por revelado químico con posible barniz. Imagen en positivo. Virada al sepia.	Desprendimiento de emulsión	Nota del autor: 2916 Clasificación anterior por sobre: IA-S139-1896	13
IA-1897				Desprendimiento de emulsión, espejo de plata		Nota del autor: 2917 Clasificación anterior por sobre: IA-S139-1897		
IA-1898	"Maqueta de la fachada de la Iglesia de Acolman"			Maqueta de la fachada de la Iglesia de Acolman. Abajo tiene un letrero que dice. "Iglesia de Acolman. Estilo plateresco 1538-1560".		Desprendimiento de emulsión, puntos de espejo de plata	Nota del autor: 2918 Clasificación anterior por sobre: IA-S139-1898	
IA-1899	"Modelo de telar"			Maqueta de un telar.		Desportillada, desprendimiento de emulsión, puntos de espejo de plata	Nota del autor: 2919 Clasificación anterior por sobre: IA-S139-1899	
IA-1900	"Modelo de la Pirámide del Sol"			Modelo de la Pirámide del Sol al exterior del Museo.		Desprendimiento de emulsión, puntos de espejo de plata	Nota del autor: 2920 Clasificación anterior por sobre: IA-S139-1900	
IA-1901	"Grupo en el jardín"			Grupo familiar tomándose una fotografía en el jardín. Podemos observar a Ignacio y Lupe Avilés.		Desportillada, desprendimiento de emulsión, espejo de plata	Nota del autor: 2921 Clasificación anterior por sobre: IA-S139-1901	
IA-1902	"Asómate a la ventana"			Lupe Avilés asomándose por una ventana cubierta con una enredadera.		Desportillada, desprendimiento de emulsión	Nota del autor: 2922 Clasificación anterior por sobre: IA-S139-1902	



COLECCIÓN DE VISTAS ESTEREOSCÓPICAS
IGNACIO AVILÉS



CLASIFICACIÓN	TÍTULO	FECHA	VOLUMEN / SOPORTE / FORMATO	ALCANCE Y CONTENIDO	CARACTERÍSTICAS FÍSICAS (PROCESO FOTOGRÁFICO)	ESTADO DE CONSERVACIÓN	NOTAS	CAJA	
IA-1903	“Lupe Avilez”	6 mayo 1923	1 placa estereoscópica de vidrio, 10.6 x 4.3 cm.	Lupe Avilés asomándose por una ventana cubierta con una enredadera.	Plata gelatina sobre vidrio por revelado químico con posible barniz. Imagen en positivo. Virada al sepia.	Desportillada, desprendimiento de emulsión, espejo de plata	Nota del autor: 2923 Clasificación anterior por sobre: IA-S139-1903	13	
IA-1904	“Grupo”			Familia tomándose una foto en el jardín. Podemos observar a Ignacio y Lupe Avilés.			Nota del autor: 2924 Clasificación anterior por sobre: IA-S139-1904		
IA-1905	“?”, Ignacio y Lupe Avilés			Grupo familiar comiendo afuera de un edificio. Podemos observar a Ignacio y Lupe Avilés.			Nota del autor: 2925 Clasificación anterior por sobre: IA-S139-1905		
IA-1906	“Xochimilco Inn. Comida al Ing. Sandoval”	12 mayo 1923		Grupo de asistentes al banquete ofrecido al ingeniero Sandoval. Xochimilco Inn.			Nota del autor: 2926 Clasificación anterior por sobre: IA-S140-1906		
IA-1907	“D. Lauro González. Orador”			Don Lauro González dirigiendo unas palabras a la concurrencia.					Nota del autor: 2927 Clasificación anterior por sobre: IA-S140-1907
IA-1908	“Lugares de honor”			Ocupantes de la mesa de honor. Entre ellos está Ignacio Avilés.					Nota del autor: 2928 Clasificación anterior por sobre: IA-S140-1908
IA-1909	“Los Concurrentes”			Fotografía grupal de los asistentes al banquete ofrecido al ingeniero Sandoval. Entre ellos está Ignacio Avilés.					Nota del autor: 2929 Clasificación anterior por sobre: IA-S140-1909



COLECCIÓN DE VISTAS ESTEREOSCÓPICAS
IGNACIO AVILÉS



CLASIFICACIÓN	TÍTULO	FECHA	VOLUMEN / SOPORTE / FORMATO	ALCANCE Y CONTENIDO	CARACTERÍSTICAS FÍSICAS (PROCESO FOTOGRÁFICO)	ESTADO DE CONSERVACIÓN	NOTAS	CAJA
IA-1910	“Los Concurrentes”	12 mayo 1923	1 placa estereoscópica de vidrio, 10.6 x 4.3 cm.	Fotografía grupal de los asistentes al banquete ofrecido al ingeniero Sandoval. Entre ellos está Ignacio Avilés.	Plata gelatina sobre vidrio por revelado químico con posible barniz. Imagen en positivo. Virada al sepia.	Desportillada, desprendimiento de emulsión, espejo de plata	Nota del autor: 2930 Clasificación anterior por sobre: IA-S140-1910	13
IA-1911	“Parque Lira. Tacubaya”	13 mayo 1923		Vista del lago del Parque Lira. Tacubaya.		Desportillada, desprendimiento de emulsión	Nota del autor: 2931 Clasificación anterior por sobre: IA-S141-1911	
IA-1912	“Fuente”			Estanque de agua. Tacubaya.		Desportillada	Nota del autor: 2932 Clasificación anterior por sobre: IA-S141-1912	
IA-1913	“Exposición en el Parque Lira”			Gente observando un arco floral en el parque Lira. Junto a un estanque. El arco dice: “MIXCOAC”. Tacubaya.		Desportillada, desprendimiento de emulsión	Nota del autor: 2933 Clasificación anterior por sobre: IA-S141-1913	
IA-1914	“Chinampa alegórica”			Trajinera alegórica en el estanque del parque Lira. La trajinera dice: “XOCHIMILCO DF”. Tacubaya.		Desportillada, desprendimiento de emulsión, espejo de plata	Nota del autor: 2934 Clasificación anterior por sobre: IA-S141-1914	
IA-1915	“Una cueva”			Una cueva en el parque Lira. Tacubaya.		Desportillada, desprendimiento de emulsión	Nota del autor: 2935 Clasificación anterior por sobre: IA-S141-1915	
IA-1916	“Una callecilla”			Una calle en el parque Lira. Tacubaya.		Desportillada, desprendimiento de emulsión	Nota del autor: 2936 Clasificación anterior por sobre: IA-S141-1916	

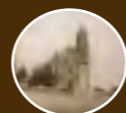

COLECCIÓN DE VISTAS ESTEREOSCÓPICAS
IGNACIO AVILÉS

CLASIFICACIÓN	TÍTULO	FECHA	VOLUMEN / SOPORTE / FORMATO	ALCANCE Y CONTENIDO	CARACTERÍSTICAS FÍSICAS (PROCESO FOTOGRÁFICO)	ESTADO DE CONSERVACIÓN	NOTAS	CAJA
IA-1917	“Exposición de flores”	13 mayo 1923	1 placa estereoscópica de vidrio, 10.6 x 4.3 cm.	Exposición de flores en el parque Lira. Tacubaya.	Plata gelatina sobre vidrio por revelado químico con posible barniz. Imagen en positivo. Virada al sepia.	Desprendimiento de emulsión	Nota del autor: 2937 Clasificación anterior por sobre: IA-S141-1917	13
IA-1918	“Cerámica”			Exhibición de macetas y cerámica. Hay un letrero que dice: “LA ARTISTA” Antigua fábrica de cerámica. Julia Morales y Hna. Sn. Pedro de los Pinos calle 23 No. 37. DF. Tacubaya.		Desportillada, desprendimiento de emulsión	Nota del autor: 2938 Clasificación anterior por sobre: IA-S141-1918	
IA-1919	“Ramos Artísticos”			Exposición de arreglos florales. Tacubaya.		Desportillada, desprendimiento de emulsión, espejo de plata	Nota del autor: 2939 Clasificación anterior por sobre: IA-S141-1919	
IA-1920	“Un ramo”			Detalle de un arreglo floral. Con varas formaron el siguiente letrero: “VIVA LA REPÚBLICA MEXICANA”. Tacubaya.		Desportillada, desprendimiento de emulsión	Nota del autor: 2940 Clasificación anterior por sobre: IA-S141-1920	
IA-1921	“Un Kiosco”			Un kiosco elaborado con varas y flores. Tacubaya.		Desportillada, desprendimiento de emulsión, espejo de plata	Nota del autor: 2941 Clasificación anterior por sobre: IA-S141-1921	
IA-1922	“Locomotora”			Una locomotora elaborada con varas y flores. Tacubaya.		Desportillada, desprendimiento de emulsión, espejo de plata	Nota del autor: 2942 Clasificación anterior por sobre: IA-S141-1922	



COLECCIÓN DE VISTAS ESTEREOSCÓPICAS
IGNACIO AVILÉS

CLASIFICACIÓN	TÍTULO	FECHA	VOLUMEN / SOPORTE / FORMATO	ALCANCE Y CONTENIDO	CARACTERÍSTICAS FÍSICAS (PROCESO FOTOGRÁFICO)	ESTADO DE CONSERVACIÓN	NOTAS	CAJA
IA-1923	“Un Automóvil”	13 mayo 1923	1 placa estereoscópica de vidrio, 10.6 x 4.3 cm.	Un automóvil elaborado con ramas y flores. Tacubaya.	Plata gelatina sobre vidrio por revelado químico con posible barniz. Imagen en positivo. Virada al sepia.	Desportillada, desprendimiento de emulsión	Nota del autor: 2943. Clasificación anterior por sobre: IA-S141-1923	13
IA-1924	“Canastilla de flores”			Arreglo floral en forma de canasta. Tacubaya.		Desportillada, desprendimiento de emulsión, espejo de plata	Nota del autor: 2944. Clasificación anterior por sobre: IA-S141-1924	
IA-1925	“El escudo de Hernán Cortés”			Escudo de Hernán Cortés elaborado con flores. Tacubaya.	Plata gelatina sobre vidrio por revelado químico con posible barniz. Imagen en positivo. Virada al azul.	Nota del autor: 2945. Clasificación anterior por sobre: IA-S141-1925		
IA-1926	“Exhibición de Sría. de Fomento”			Cabaña adornada con flores. Abajo tiene un letrero que dice: “NUESTROS CURSOS PRACTICOS POR CORRESPONDENCIA. Enseñan a Ud. cosas muy útiles en su propia casa: constituye ¡la ultima palabra en asuntos de enseñanza por correspondencia en el mundo!”	Plata gelatina sobre vidrio por revelado químico con posible barniz. Imagen en positivo. Virada al sepia.	Desportillada, desprendimiento de emulsión	Nota del autor: 2946. Clasificación anterior por sobre: IA-S141-1926	
IA-1927				Cabaña adornada con flores en el parque Lira. Tacubaya.			Nota del autor: 2947. Clasificación anterior por sobre: IA-S141-1927	



COLECCIÓN DE VISTAS ESTEREOSCÓPICAS
IGNACIO AVILÉS

CLASIFICACIÓN	TÍTULO	FECHA	VOLUMEN / SOPORTE / FORMATO	ALCANCE Y CONTENIDO	CARACTERÍSTICAS FÍSICAS (PROCESO FOTOGRÁFICO)	ESTADO DE CONSERVACIÓN	NOTAS	CAJA	
IA-1928	“Concurrencia”	13 mayo 1923	1 placa estereoscópica de vidrio, 10.6 x 4.3 cm.	Público observando a una orquesta en el parque Lira. Tacubaya.	Plata gelatina sobre vidrio por revelado químico con posible barniz. Imagen en positivo. Virada al sepia.	Desportillada, desprendimiento de emulsión	Nota del autor: 2948 .Clasificación anterior por sobre: IA-S141-1928	13	
IA-1929	“La Danza”			Grupo de baile realizando una danza con indumentaria colonial. Tacubaya.	Plata gelatina sobre vidrio por revelado químico con posible barniz. Imagen en positivo. Virada al azul.	Desprendimiento de emulsión	Nota del autor: 2949 Clasificación anterior por sobre: IA-S141-1929		
IA-1930	“Alumnas de la Escuela ‘Padre Mier’”			Alumnas de la Escuela Padre Miera vestidas con indumentaria de tipo colonial. Tacubaya.	Plata gelatina sobre vidrio por revelado químico con posible barniz. Imagen en positivo. Virada al sepia.	Desprendimiento de emulsión	Nota del autor: 2950 Clasificación anterior por sobre: IA-S141-1930		
IA-1931	“Parque Lira”			Fuente en el parque Lira. Una familia camina junto a ella. Tacubaya.	Plata gelatina sobre vidrio por revelado químico con posible barniz. Imagen en positivo. Virada al sepia.	Desprendimiento de emulsión	Nota del autor: 2951 Clasificación anterior por sobre: IA-S141-1931		
IA-1932	“La Niña H. Andrade bailando”				Plata gelatina sobre vidrio por revelado químico con posible barniz. Imagen en positivo. Virada al violeta.	Desportillada, desprendimiento de emulsión	Nota del autor: 2952 Clasificación anterior por sobre: IA-S141-1932		
IA-1933	“Bailando”			15 mayo 1923	Público observando a la niña Hermelinda Andrade bailando en el parque Lira. Tacubaya.	Plata gelatina sobre vidrio por revelado químico con posible barniz. Imagen en positivo. Virada al sepia.	Desprendimiento de emulsión		Nota del autor: 2953 Clasificación anterior por sobre: IA-S141-1933
IA-1934	“Baile”			13 mayo 1923			Desprendimiento de emulsión		Nota del autor: 2954 Clasificación anterior por sobre: IA-S141-1934



COLECCIÓN DE VISTAS ESTEREOSCÓPICAS
IGNACIO AVILÉS

CLASIFICACIÓN	TÍTULO	FECHA	VOLUMEN / SOPORTE / FORMATO	ALCANCE Y CONTENIDO	CARACTERÍSTICAS FÍSICAS (PROCESO FOTOGRÁFICO)	ESTADO DE CONSERVACIÓN	NOTAS	CAJA
IA-1935	“Niña Hermelinda Andrade”	13 mayo 1923	1 placa estereoscópica de vidrio, 10.6 x 4.3 cm.	Hermelinda Andrade posando para la fotografía. Tacubaya	Plata gelatina sobre vidrio por revelado químico con posible barniz. Imagen en positivo. Virada al sepia.	Desportillada, desprendimiento de emulsión, espejo de plata	Nota del autor: 2955 Clasificación anterior por sobre: IA-S141-1935	13
IA-1936	“Break de la Asociación N. de Charros”	20 mayo 1923		Carreta jalada por cuatro caballos; en ella viajan un charro y mujeres vestidas de china poblana.	Plata gelatina sobre vidrio por revelado químico con posible barniz. Imagen en positivo. Virada al azul.	Rota en tres fragmentos	Nota del autor: 2956 Clasificación anterior por sobre: IA-S142-1936	
IA-1937	“El Break de la A. N. de Charros”			Un charro conduciendo una carreta en donde viajan tres mujeres vestidas de china poblana.		Desportillada, desprendimiento de emulsión	Nota del autor: 2957 Clasificación anterior por sobre: IA-S142-1937	
IA-1938	“El Abanderado Enrique Torres Ovando”			Enrique Torres Ovando montado en un caballo sosteniendo una banderola.	Plata gelatina sobre vidrio por revelado químico con posible barniz. Imagen en positivo. Virada al sepia.	Desportillada, espejo de plata	Nota del autor: 2958 Clasificación anterior por sobre: IA-S142-1938	
IA-1939	“Fiestas de Primavera. Carros alegóricos. Descubierta. Asociación Nacional de Charros”			Desfile de charros montados a caballo. Al frente va el abanderado Enrique Torres Ovando.		Desportillada, desprendimiento de emulsión, espejo de plata	Nota del autor: 2959 Clasificación anterior por sobre: IA-S142-1939	
IA-1940	“Carro de ‘El Buen Tono’”			Carro alegórico de la fábrica de cigarros “El Buen Tono” adornado con flores. En un costado tiene la fachada de la fábrica.		Desportillada, desprendimiento de emulsión	Nota del autor: 2960 Clasificación anterior por sobre: IA-S142-1940	

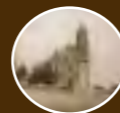

COLECCIÓN DE VISTAS ESTEREOSCÓPICAS
IGNACIO AVILÉS

CLASIFICACIÓN	TÍTULO	FECHA	VOLUMEN / SOPORTE / FORMATO	ALCANCE Y CONTENIDO	CARACTERÍSTICAS FÍSICAS (PROCESO FOTOGRÁFICO)	ESTADO DE CONSERVACIÓN	NOTAS	CAJA
IA-1941	“Carro de ‘El Buen Tono’”	20 mayo 1923	1 placa estereoscópica de vidrio, 10.6 x 4.3 cm.	Carro alegórico de la fábrica de cigarros “El Buen Tono”. En primer plano dos mujeres, a un costado tiene la fachada de la fábrica en donde se lee: “EL BUEN TONO S. A. ELABORA LOS MEJORES CIGARROS DE LA REPÚBLICA”.	Plata gelatina sobre vidrio por revelado químico con posible barniz. Imagen en positivo. Blanco y negro.	Desportillada, desprendimiento de emulsión	Nota del autor: 2961 Clasificación anterior por sobre: IA-S142-1941	13
IA-1942	“‘El Buen Tono’. Parte posterior”			Parte posterior de carro alegórico de “El Buen Tono”.	Plata gelatina sobre vidrio por revelado químico con posible barniz. Imagen en positivo. Virada al sepia.	Desprendimiento de emulsión	Nota del autor: 2962 Clasificación anterior por sobre: IA-S142-1942	
IA-1943	Mujeres			Grupo de mujeres a bordo de un carro adornado con flores.	Plata gelatina sobre vidrio por revelado químico con posible barniz. Imagen en positivo. Virada al sepia. Cinta negra.	Desportillada, manchada	Nota del autor: 2963 Clasificación anterior por sobre: IA-S142-1943	
IA-1944	Jóvenes adolescentes			Jóvenes participantes en un desfile de carros alegóricos.		Desportillada, manchada, rayada	Nota del autor: 2964 Clasificación anterior por sobre: IA-S142-1944	
IA-1945	“Circo Modelo”			Carro alegórico del circo Modelo. Dos hombres con un elefante pequeño.	Plata gelatina sobre vidrio por revelado químico con posible barniz. Imagen en positivo. Virada al sepia.	Desportillada, desprendimiento de emulsión	Nota del autor: 2965 Clasificación anterior por sobre: IA-S142-1945	
IA-1946	“Compañía de Luz y Fuerza”			Carro alegórico de la Compañía de Luz y Fuerza en forma de casa habitación.			Nota del autor: 2966 Clasificación anterior por sobre: IA-S142-1946	



COLECCIÓN DE VISTAS ESTEREOSCÓPICAS
IGNACIO AVILÉS



CLASIFICACIÓN	TÍTULO	FECHA	VOLUMEN / SOPORTE / FORMATO	ALCANCE Y CONTENIDO	CARACTERÍSTICAS FÍSICAS (PROCESO FOTOGRÁFICO)	ESTADO DE CONSERVACIÓN	NOTAS	CAJA
IA-1947	"Compañía de Luz y Fuerza"	Ca. 1923	1 placa estereoscópica de vidrio, 10.6 x 4.3 cm.	Carro alegórico de la Compañía de Luz y Fuerza en forma de casa habitación.	Plata gelatina sobre vidrio por revelado químico con posible barniz. Imagen en positivo. Virada al azul.	Desportillada, desprendimiento de emulsión	Nota del autor: 2967 Clasificación anterior por sobre: IA-S142-1947	13
IA-1948		20 mayo 1923		Carro alegórico de la Compañía de Luz y Fuerza en forma de casa habitación. Detalle del comedor.	Plata gelatina sobre vidrio por revelado químico con posible barniz. Imagen en positivo. Virada al azul.		Nota del autor: 2968 Clasificación anterior por sobre: IA-S142-1948	
IA-1949	"Ing. B. Parra y Familia"	Ca. 1923		El ingeniero B. Parra y su familia a bordo de un automóvil.	Plata gelatina sobre vidrio por revelado químico con posible barniz. Imagen en positivo. Virada al sepia.	Desportillada, desprendimiento de emulsión	Nota del autor: 2969 Clasificación anterior por sobre: IA-S142-1949	
IA-1950	"Carro de la Colonia Norteamericana"	20 mayo 1923		Carro alegórico con niñas, un hombre y al frente una bandera norteamericana.	Plata gelatina sobre vidrio por revelado químico con posible barniz. Imagen en positivo. Virada al sepia. Cinta negra.	Desprendimiento de emulsión	Nota del autor: 2970 Clasificación anterior por sobre: IA-S142-1950	
IA-1951				Detalle de niñas a bordo del carro alegórico de la Colonia Norteamericana.	Plata gelatina sobre vidrio por revelado químico con posible barniz. Imagen en positivo. Virada al sepia.	Desportillada, desprendimiento de emulsión, espejo de plata	Nota del autor: 2971 Clasificación anterior por sobre: IA-S142-1951	
IA-1952	"Colonia Norteamericana"			Detalle de niñas a bordo del carro alegórico de la Colonia Norteamericana.	Plata gelatina sobre vidrio por revelado químico con posible barniz. Imagen en positivo. Virada al sepia.	Desportillada, desprendimiento de emulsión	Nota del autor: 2972 Clasificación anterior por sobre: IA-S142-1952	
IA-1953		Detalle de niñas a bordo del carro alegórico de la Colonia Norteamericana.		Plata gelatina sobre vidrio por revelado químico con posible barniz. Imagen en positivo. Virada al azul.	Desportillada, desprendimiento de emulsión	Nota del autor: 2973 Clasificación anterior por sobre: IA-S142-1953		



COLECCIÓN DE VISTAS ESTEREOSCÓPICAS
IGNACIO AVILÉS



CLASIFICACIÓN	TÍTULO	FECHA	VOLUMEN / SOPORTE / FORMATO	ALCANCE Y CONTENIDO	CARACTERÍSTICAS FÍSICAS (PROCESO FOTOGRÁFICO)	ESTADO DE CONSERVACIÓN	NOTAS	CAJA
IA-1954	"Orfeón Catalán"	20 mayo 1923	1 placa estereoscópica de vidrio, 10.6 x 4.3 cm.	Carro alegórico en forma de barco. En la parte de atrás tiene una torre con una corona y junto dos columnas que sostienen dos bustos. El barco dice: "CATALUNYA".	Plata gelatina sobre vidrio por revelado químico con posible barniz. Imagen en positivo. Virada al sepia.	Desportillada, desprendimiento de emulsión, espejo de plata	Nota del autor: 2974 Clasificación anterior por sobre: IA-S142-1954	13
IA-1955				Detalle del carro alegórico Orfeón Catalán.	Plata gelatina sobre vidrio por revelado químico con posible barniz. Imagen en positivo. Virada al azul.	Desportillada, desprendimiento de emulsión, rayada	Nota del autor: 2475 Clasificación anterior por sobre: IA-S142-1955	
IA-1956	"Colonia Francesa"			Carro alegórico de la Colonia francesa adornado con flores.	Plata gelatina sobre vidrio por revelado químico con posible barniz. Imagen en positivo. Virada al sepia.	Desportillada, desprendimiento de emulsión	Nota del autor: 2976 Clasificación anterior por sobre: IA-S142-1956	
IA-1957	Carro alegórico			Carro alegórico adornado con flores.	Plata gelatina sobre vidrio por revelado químico con posible barniz. Imagen en positivo. Virada al sepia.	Desportillada, desprendimiento de emulsión, espejo de plata	Nota del autor: 2977 Clasificación anterior por sobre: IA-S142-1957	
IA-1958				Niños vestidos con trajes típicos.	Cinta negra.	Desprendimiento de emulsión, espejo de plata	Nota del autor: 2978 Clasificación anterior por sobre: IA-S142-1958	
IA-1959	Niños			Detalle de niños vestidos con trajes típicos.	Plata gelatina sobre vidrio por revelado químico con posible barniz. Imagen en positivo. Virada al sepia.	Desportillada, desprendimiento de emulsión, espejo de plata	Nota del autor: 2979 Clasificación anterior por sobre: IA-S142-1959	



COLECCIÓN DE VISTAS ESTEREOSCÓPICAS
IGNACIO AVILÉS



CLASIFICACIÓN	TÍTULO	FECHA	VOLUMEN / SOPORTE / FORMATO	ALCANCE Y CONTENIDO	CARACTERÍSTICAS FÍSICAS (PROCESO FOTOGRÁFICO)	ESTADO DE CONSERVACIÓN	NOTAS	CAJA
IA-1960	“Cuerno de la Abundancia”	20 mayo 1923	1 placa estereoscópica de vidrio, 10.6 x 4.3 cm.	Carro alegórico en forma de cuerno de la abundancia; dice: “SIMÓN HIDALGO. LA FLORIDA”. En el carro van mujeres y niños vestidos con trajes típicos.	Plata gelatina sobre vidrio por revelado químico con posible barniz. Imagen en positivo. Virada al violeta. Cinta negra.	Desportillada, desprendimiento de emulsión, manchada, rayada	Nota del autor: 2980 Clasificación anterior por sobre: IA-S142-1960	13
IA-1961	“La Florida”			Detalle de mujeres vestidas con trajes típicos a bordo del carro alegórico “La Florida”.		Desportillada, desprendimiento de emulsión, espejo de plata	Nota del autor: 2981 Clasificación anterior por sobre: IA-S143-1961	
IA-1962	“Retrato”			Detalle de tres mujeres vestidas con trajes típicos a bordo del carro alegórico “La Florida”.			Desportillada, desprendimiento de emulsión	
IA-1963	“Colonia China”			Carro alegórico en forma de barco con niños y mueres caracterizados como marineros.	Plata gelatina sobre vidrio por revelado químico con posible barniz. Imagen en positivo. Virada al sepia.	Desprendimiento de emulsión, rayada	Nota del autor: 2983 Clasificación anterior por sobre: IA-S143-1963	
IA-1964	“Fábrica de Calzado ‘Eclipse’”			Carro alegórico de la fábrica de zapatos Eclipse. A bordo jóvenes caracterizados como franceses de la época de Luis XIV.		Desportillada, desprendimiento de emulsión	Nota del autor: 2984 Clasificación anterior por sobre: IA-S143-1964	
IA-1965	“Sidra Randolph”			Carro alegórico de la “Sidra Randolph”. Al frente cuatro hombres, uno tocando una gaita, al fondo una botella de sidra elaborada con flores, un arco dice: “Sidra Randolph” y debajo dos mujeres.			Nota del autor: 2985 Clasificación anterior por sobre: IA-S143-1965	



CLASIFICACIÓN	TÍTULO	FECHA	VOLUMEN / SOPORTE / FORMATO	ALCANCE Y CONTENIDO	CARACTERÍSTICAS FÍSICAS (PROCESO FOTOGRÁFICO)	ESTADO DE CONSERVACIÓN	NOTAS	CAJA
IA-1966	"Real Club de España"	20 mayo 1923	1 placa estereoscópica de vidrio, 10.6 x 4.3 cm.	Carro alegórico del Real Club de España. De una esfera enorme salen cinco mujeres.	Plata gelatina sobre vidrio por revelado químico con posible barniz. Imagen en positivo. Virada al sepia. Cinta negra.	Manchada	Nota del autor: 2986 Clasificación anterior por sobre: IA-S143-1966	13
IA-1967				Mujeres emergiendo de una esfera adornada con flores.	Plata gelatina sobre vidrio por revelado químico con posible barniz. Imagen en positivo. Virada al sepia.	Desportillada, desprendimiento de emulsión	Nota del autor: 2987 Clasificación anterior por sobre: IA-S143-1967	
IA-1968	"Un coche adornado"			Carro particular adornado con flores.	Plata gelatina sobre vidrio por revelado químico con posible barniz. Imagen en positivo. Virada al sepia.	Desprendimiento de emulsión, rayada	Nota del autor: 2988 Clasificación anterior por sobre: IA-S143-1968	
IA-1969	"¿Cuál es el adorno?"			Mujeres vestidas de blanco a bordo de un carro particular.	Plata gelatina sobre vidrio por revelado químico con posible barniz. Imagen en positivo. Virada al sepia. Cinta negra.	Rota con faltante, desportillada, desprendimiento de emulsión, rayada	Nota del autor: 2989 Clasificación anterior por sobre: IA-S143-1969	
IA-1970	"Carruaje particular"			Carro particular adornado con flores.	Plata gelatina sobre vidrio por revelado químico con posible barniz. Imagen en positivo. Virada al sepia.	Desportillada, desprendimiento de emulsión, manchada, rayada	Nota del autor: 2990 Clasificación anterior por sobre: IA-S143-1970	
IA-1971	"Carro del Partido Cooperatista"			Parte posterior del carro alegórico del Partido Cooperatista. Destaca un gran abanico que dice: "VIDA NUEVA".	Plata gelatina sobre vidrio por revelado químico con posible barniz. Imagen en positivo. Virada al sepia. Cinta negra.		Nota del autor: 2991 Clasificación anterior por sobre: IA-S143-1971	

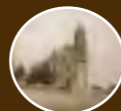

COLECCIÓN DE VISTAS ESTEREOSCÓPICAS
IGNACIO AVILÉS

CLASIFICACIÓN	TÍTULO	FECHA	VOLUMEN / SOPORTE / FORMATO	ALCANCE Y CONTENIDO	CARACTERÍSTICAS FÍSICAS (PROCESO FOTOGRÁFICO)	ESTADO DE CONSERVACIÓN	NOTAS	CAJA
IA-1972	“Carro del Partido Cooperatista”	20 mayo 1923	1 placa estereoscópica de vidrio, 10.6 x 4.3 cm.	Carro alegórico del Partido Cooperatista. Destaca un abanico que dice: “PARTIDO COOPERATISTA” y una mujer con toga romana.	Plata gelatina sobre vidrio por revelado químico con posible barniz. Imagen en positivo. Virada al sepia.	Desportillada, rayada	Nota del autor: 2992 Clasificación anterior por sobre: IA-S143-1972	13
IA-1973	Participantes en el desfile			Carro particular adornado con flores. Tres niños y dos niños a bordo.		Desportillada, desprendimiento de emulsión, rayada	Nota del autor: 2993 Clasificación anterior por sobre: IA-S143-1973	
IA-1974	“Pebeco”			Carro alegórico en forma de pasta dentífrica “PEBECO”.		Desportillada, desprendimiento de emulsión, rayada	Nota del autor: 2994 Clasificación anterior por sobre: IA-S143-1974	
IA-1975	Carruaje adornado con flores			Un hombre y una mujer en un carruaje adornado con flores. A un costado se puede observar la estatua ecuestre de Carlos IV realizada por Manuel Tolsá, actualmente localizada frente al antiguo edificio de la Secretaría de Comunicaciones (hoy MUNAL).		Rota con faltante, desprendimiento de emulsión, manchada	Nota del autor: 2995 Clasificación anterior por sobre: IA-S143-1975	
IA-1976	“Casa Chambón”			Carro alegórico adornado con flores y arbustos. A un costado se observa el edificio de la Secretaría de Relaciones Exteriores.		Desportillada, desprendimiento de emulsión, rayada	Nota del autor: 2996 Clasificación anterior por sobre: IA-S143-1976	



COLECCIÓN DE VISTAS ESTEREOSCÓPICAS
IGNACIO AVILÉS

CLASIFICACIÓN	TÍTULO	FECHA	VOLUMEN / SOPORTE / FORMATO	ALCANCE Y CONTENIDO	CARACTERÍSTICAS FÍSICAS (PROCESO FOTOGRÁFICO)	ESTADO DE CONSERVACIÓN	NOTAS	CAJA
IA-1977	“Casa Chambón”	20 mayo 1923	1 placa estereoscópica de vidrio, 10.6 x 4.3 cm.	Carro alegórico adornado con flores y arbustos en donde viajas personas vestidas con indumentaria de la época de Luis XIV.	Plata gelatina sobre vidrio por revelado químico con posible barniz. Imagen en positivo. Virada al sepia.	Desportillada, desprendimiento de emulsión, rayada	Nota del autor: 2997 Clasificación anterior por sobre: IA-S143-1977	13
IA-1978	“Federación de Estudiantes”			Carro alegórico adornado con flores que dice: “Federación de Estudiantes de México”. En el viajan tres mujeres vestidas con toga griega.	Plata gelatina sobre vidrio por revelado químico con posible barniz. Imagen en positivo. Virada al sepia. Cinta negra.	Desportillada, rayada, manchada	Nota del autor: 2998 Clasificación anterior por sobre: IA-S143-1978	
IA-1979	“Retrato”			Retrato de una mujer vestida como tehuana.	Plata gelatina sobre vidrio por revelado químico con posible barniz. Imagen en positivo. Virada al sepia.	Desportillada, desprendimiento de emulsión, espejo de plata, rayada	Nota del autor: 2999 Clasificación anterior por sobre: IA-S143-1979	
IA-1980	“Grupo de muchachas”			Grupo de muchachas vestidas de blanco en un carruaje.	Plata gelatina sobre vidrio por revelado químico con posible barniz. Imagen en positivo. Virada al sepia. Cinta negra.	Desportillada, desprendimiento de emulsión, mancha química, rayada	Nota del autor: 3000 Clasificación anterior por sobre: IA-S143-1980	
IA-1981	“Carro del Presidente de la República”			Carro particular del Presidente adornado con flores.	Plata gelatina sobre vidrio por revelado químico con posible barniz. Imagen en positivo. Virada al sepia.	Desportillada, desprendimiento de emulsión	Nota del autor: 3001 Clasificación anterior por sobre: IA-S143-1981	
IA-1982	“El horror a los fotógrafos”			Tres mujeres vestidas de blanco a bordo de un automóvil. Una de ellas se cubre el rostro con unas flores.	Plata gelatina sobre vidrio por revelado químico con posible barniz. Imagen en positivo. Virada al sepia.	Desportillada, desprendimiento de emulsión, espejo de plata, rayada	Nota del autor: 3002 Clasificación anterior por sobre: IA-S143-1982	





CLASIFICACIÓN	TÍTULO	FECHA	VOLUMEN / SOPORTE / FORMATO	ALCANCE Y CONTENIDO	CARACTERÍSTICAS FÍSICAS (PROCESO FOTOGRÁFICO)	ESTADO DE CONSERVACIÓN	NOTAS	CAJA
IA-1983	“Un ramo”	27 mayo 1923	1 placa estereoscópica de vidrio, 10.6 x 4.3 cm.	Vista de un ramo de flores hechas con papel.	Plata gelatina sobre vidrio por revelado químico con posible barniz. Imagen en positivo. Virada al sepia.	Desprendimiento de emulsión, espejo de plata, manchada	Nota del autor: 3003 Clasificación anterior por sobre: IA-S144-1983	13
IA-1984	“Despacho Ing. Avilez”	3 junio 1923		Despacho del ingeniero Avilés. Se observa un escritorio de madera sobre el cual descansa un fonógrafo. Abajo una escupidera de porcelana y a los costados dos libreros.		Desprendimiento de emulsión, espejo de plata, rayada	Nota del autor: 3004 Clasificación anterior por sobre: IA-S144-1984	
IA-1984	“Despacho Ing. Avilez”			En la parte superior de la pared el boceto de una cons- trucción arquitectónica y en otro extremo de la pared su título profesional.		Nota del autor: 3004 Clasificación anterior por sobre: IA-S144-1984		
IA-1985	“Librero”			Vista de un librero de madera. En el interior guarda material fotográfico y una cámara.		Desportillada, desprendimiento de emulsión	Nota del autor: 3005 Clasificación anterior por sobre: IA-S144-1985	
IA-1986	“La Recámara”			Vista del cuarto de baño. Se observa un lavamanos encima de él un espejo con una repisa donde hay artículos de higiene personal.		Nota del autor: 3008 Clasificación anterior por sobre: IA-S144-1986		
IA-1987	“El Radio”			Familia escuchando la transmisión de un radio.		Desprendimiento de emulsión	Nota del autor: 3009 Clasificación anterior por sobre: IA-S144-1987	



COLECCIÓN DE VISTAS ESTEREOSCÓPICAS
IGNACIO AVILÉS



CLASIFICACIÓN	TÍTULO	FECHA	VOLUMEN / SOPORTE / FORMATO	ALCANCE Y CONTENIDO	CARACTERÍSTICAS FÍSICAS (PROCESO FOTOGRÁFICO)	ESTADO DE CONSERVACIÓN	NOTAS	CAJA	
IA-1988	“La Primera Estación de Radio en la casa Avilez”	3 junio 1923	1 placa estereoscópica de vidrio, 10.6 x 4.3 cm.	El ingeniero Ignacio Avilés manipulando una estación de radio en su casa.	Plata gelatina sobre vidrio por revelado químico con posible barniz. Imagen en positivo. Virada al sepia.	Desportillada, desprendimiento de emulsión, espejo de plata	Nota del autor: 3010 Clasificación anterior por sobre: IA-S144-1988	13	
IA-1989	“San Angel. Templo del Carmen”	16 junio 1923		Vista de las cúpulas del templo de “El Carmen”. San Angel.		Desportillada	Nota del autor: 3011 Clasificación anterior por sobre: IA-S145-1989		
IA-1990	“San Angel. El Carmen”	15 junio 1923		Vista de una de las cúpulas del templo del Carmen. San Angel.		Desportillada, espejo de plata, rayada	Nota del autor: 3012 Clasificación anterior por sobre: IA-S145-1990		
IA-1991	“El Campanario”	16 junio 1923		Vista de la escalera y espadaña campanario del templo de “El Carmen”. San Angel.			Desportillada	Nota del autor: 3013 Clasificación anterior por sobre: IA-S145-1991	14
IA-1992				Vista del campanario de “El Carmen”. San Angel.			Desprendimiento de emulsión	Nota del autor: 3014 Clasificación anterior por sobre: IA-S145-1992	
IA-1993	“En plena actividad”			Dos religiosos tocando las campanas del templo de “El Carmen”. San Angel.			Desportillada, manchada	Nota del autor: 3015 Clasificación anterior por sobre: IA-S145-1993	
IA-1994	“Una campana”			Vista de una campana desde el campanario del templo de “El Carmen”. San Angel.			Desprendimiento de emulsión	Nota del autor: 3016 Clasificación anterior por sobre: IA-S145-1994	



COLECCIÓN DE VISTAS ESTEREOSCÓPICAS
IGNACIO AVILÉS

CLASIFICACIÓN	TÍTULO	FECHA	VOLUMEN / SOPORTE / FORMATO	ALCANCE Y CONTENIDO	CARACTERÍSTICAS FÍSICAS (PROCESO FOTOGRÁFICO)	ESTADO DE CONSERVACIÓN	NOTAS	CAJA
IA-1995	“La Avenida Insurgentes”	15 junio 1923	1 placa estereoscópica de vidrio, 10.6 x 4.3 cm.	Vista de la avenida Insurgentes desde el campanario del templo de “El Carmen”. San Angel.	Plata gelatina sobre vidrio por revelado químico con posible barniz. Imagen en positivo. Virada al sepia.	Desportillada, desprendimiento de emulsión, rayada	Nota del autor: 3017 Clasificación anterior por sobre: IA-S145-1995	
IA-1996	“La Avenida Insurgentes. San Angel”			Vista de la avenida Insurgentes desde lo alto del templo de “El Carmen”. San Angel.		Desportillada, desprendimiento de emulsión, manchada, rayada	Nota del autor: 3018 Clasificación anterior por sobre: IA-S145-1996	
IA-1997	“Copilco”			16 junio 1923	Vista de Copilco desde lo alto del templo de “El Carmen”. San Angel.		Desportillada, desprendimiento de emulsión, espejo de plata	Nota del autor: 3019 Clasificación anterior por sobre: IA-S145-1997
IA-1998	“Convento del Carmen”	15 junio 1923		Restos del templo de “El Carmen”. San Angel.		Desportillada	Nota del autor: 3020 Clasificación anterior por sobre: IA-S145-1998	14
IA-1999	“San Angel. Atrio del Templo del Carmen”	16 junio 1923		Vista del atrio del templo de “El Carmen” desde uno de los corredores. San Angel.		Desportillada, rayada	Nota del autor: 3021 Clasificación anterior por sobre: IA-S145-1999	
IA-2000	“Camino de San Angel a Atizapán”	15 junio 1923		Camino de San Angel a Atizapán. Se observa un puente de piedra.		Desprendimiento de emulsión, rayada,	Nota del autor: 3022 Clasificación anterior por sobre: IA-S145-2000	
IA-2001	“Chapultepec Heights”	<i>Ca.</i> 1923		Un hombre posando para la foto en lo que parece ser una colonia de reciente formación. Chapultepec.		Desportillada, desprendimiento de emulsión	Nota del autor: 3023 Clasificación anterior por sobre: IA-S146-2001	



COLECCIÓN DE VISTAS ESTEREOSCÓPICAS
IGNACIO AVILÉS



CLASIFICACIÓN	TÍTULO	FECHA	VOLUMEN / SOPORTE / FORMATO	ALCANCE Y CONTENIDO	CARACTERÍSTICAS FÍSICAS (PROCESO FOTOGRÁFICO)	ESTADO DE CONSERVACIÓN	NOTAS	CAJA	
IA-2002	"Chapultepec Heights"	2 septiembre 1923	1 placa estereoscópica de vidrio, 10.6 x 4.3 cm.	Don Ignacio Avilés junto a un árbol en lo que parece ser una colonia de reciente formación. Chapultepec.	Plata gelatina sobre vidrio por revelado químico con posible barniz. Imagen en positivo. Blanco y negro.	Desportillada, manchada	Nota del autor: 3024 Clasificación anterior por sobre: IA-S146-2002	14	
IA-2003				Vista de un pequeño lago. Chapultepec.			Nota del autor: 3025 Clasificación anterior por sobre: IA-S146-2003		
IA-2004				Hombre caminando en un campo. Chapultepec.			Nota del autor: 3026 Clasificación anterior por sobre: IA-S146-2004		
IA-2005				Hombres trabajando en la construcción de una casa. Chapultepec.	Plata gelatina sobre vidrio por revelado químico con posible barniz. Imagen en positivo. Virada al sepia.	Manchada	Nota del autor: 3027 Clasificación anterior por sobre: IA-S146-2005		
IA-2006				Casa del señor Morales. Afuera un automóvil en donde viajan tres personas. Chapultepec.			Rayada		Nota del autor: 3028 Clasificación anterior por sobre: IA-S146-2006
IA-2007				Vista de un lago. Chapultepec.			Manchada		Nota del autor: 3029 Clasificación anterior por sobre: IA-S146-2007
IA-2008				Dos hombres sobre un puente de piedra. Chapultepec.			Desportillada, desprendimiento de emulsión		Nota del autor: 3030 Clasificación anterior por sobre: IA-S146-2008



COLECCIÓN DE VISTAS ESTEREOSCÓPICAS
IGNACIO AVILÉS

CLASIFICACIÓN	TÍTULO	FECHA	VOLUMEN / SOPORTE / FORMATO	ALCANCE Y CONTENIDO	CARACTERÍSTICAS FÍSICAS (PROCESO FOTOGRÁFICO)	ESTADO DE CONSERVACIÓN	NOTAS	CAJA
IA-2009	“Chapultepec”	2 septiembre 1923	1 placa estereoscópica de vidrio, 10.6 x 4.3 cm.	Escultura en un parque. Chapultepec.	Plata gelatina sobre vidrio por revelado químico con posible barniz. Imagen en positivo. Virada al sepia.	Rota en dos fragmentos, desportillada, manchas de humedad	Nota del autor: 3031 Clasificación anterior por sobre: IA-S146-2009	14
IA-2010	“Feria del Radio. Concurso de niños bonitos”	Ca. 1923		Dos niños, la niña vestida de china poblana y el niño de charro.		Desportillada, desprendimiento de emulsión	Nota del autor: 3032 Clasificación anterior por sobre: IA-S147-2010	
IA-2011	“Concurso de Niños Bonitos”			Niño disfrazado de payaso. Atrás se observa una mujer sentada con un niño.		Faltante de emulsión, espejo de plata	Nota del autor: 3033 Clasificación anterior por sobre: IA-S147-2011	
IA-2012	“Grupo de niños”			Grupo de cuatro niños disfrazados, una de ellas vestida de tehuana.		Desportillada, faltante de emulsión, espejo de plata	Nota del autor: 3034 Clasificación anterior por sobre: IA-S147-2012	
IA-2013	“Niña Ramos”			Niña Ramos con vestido y mantilla negra.		Desportillada, manchada	Nota del autor: 3035 Clasificación anterior por sobre: IA-S147-2013	
IA-2014				Niña Ramos con vestido blanco.		Desportillada, desprendimiento de emulsión, espejo de plata	Nota del autor: 3036 Clasificación anterior por sobre: IA-S147-2014	
IA-2015	“Puesto de Westinghouse”			Exhibición de aparatos eléctricos.		Rayada, manchada	Nota del autor: 3037 Clasificación anterior por sobre: IA-S147-2015	

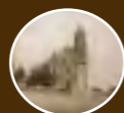

COLECCIÓN DE VISTAS ESTEREOSCÓPICAS
IGNACIO AVILÉS

CLASIFICACIÓN	TÍTULO	FECHA	VOLUMEN / SOPORTE / FORMATO	ALCANCE Y CONTENIDO	CARACTERÍSTICAS FÍSICAS (PROCESO FOTOGRÁFICO)	ESTADO DE CONSERVACIÓN	NOTAS	CAJA
IA-2016	“Puesto de la Mexican General Electric”	Ca. 1923	1 placa estereoscópica de vidrio, 10.6 x 4.3 cm.	Exhibición de aparatos eléctricos.	Plata gelatina sobre vidrio por revelado químico con posible barniz. Imagen en positivo. Virada al sepia.	Desprendimiento de emulsión, espejo de plata	Nota del autor: 3038 Clasificación anterior por sobre: IA-S147-2016	14
IA-2017	“Puesto de la Mexican General Electric”			Desportillada, faltante de emulsión, manchada		Nota del autor: 3039 Clasificación anterior por sobre: IA-S147-2017		
IA-2018	“Puesto de Westinghouse”			Maniquí señalando un aparato de radio Westinghouse. Al fondo en un espejo se refleja la imagen de Don Ignacio Avilés tomando la fotografía y otra persona a su lado.		Desprendimiento de emulsión	Nota del autor: 3040 Clasificación anterior por sobre: IA-S147-2018	
IA-2019	“Puesto de Westinghouse”			Maniquí decorando la exhibición de aparatos de radio de la Westinghouse.		Desprendimiento de emulsión	Nota del autor: 3041 Clasificación anterior por sobre: IA-S147-2019	
IA-2020	“Velasco y Cía.”			Vista de un aparato de radio construido por Velasco y Compañía. Junto a él hay un letrero que dice: “Aparatos Construidos en México”		Desportillada, faltante de emulsión	Nota del autor: 3042 Clasificación anterior por sobre: IA-S147-2020	
IA-2021	“Compañía Ericsson”			Aparatos de radio de la Compañía Ericsson.		Desprendimiento de emulsión, manchada	Nota del autor: 3043 Clasificación anterior por sobre: IA-S147-2021	



COLECCIÓN DE VISTAS ESTEREOSCÓPICAS
IGNACIO AVILÉS

CLASIFICACIÓN	TÍTULO	FECHA	VOLUMEN / SOPORTE / FORMATO	ALCANCE Y CONTENIDO	CARACTERÍSTICAS FÍSICAS (PROCESO FOTOGRÁFICO)	ESTADO DE CONSERVACIÓN	NOTAS	CAJA
IA-2022	“Casa Siemens”	Ca. 1923	1 placa estereoscópica de vidrio, 10.6 x 4.3 cm.	Puesto de exhibición de aparatos de radio de la casa Siemens.	Plata gelatina sobre vidrio por revelado químico con posible barniz. Imagen en positivo. Virada al sepia.	Desportillada, desprendimiento de emulsión, espejo de plata	Nota del autor: 3044 Clasificación anterior por sobre: IA-S147-2022	14
IA-2023	“Casa Parker”			Exhibición de aparatos de radio de la casa Parker. Al fondo un letrero que dice. “Kennedy”.		Desprendimiento de emulsión	Nota del autor: 3045 Clasificación anterior por sobre: IA-S147-2023	
IA-2024	“Materiales de construcción”			Exhibición de materiales de construcción. Hay un letrero que dice: “GENERAL CONS- TRUCTION. DEPARTAMENTO DE PIEDRA ARTIFICIAL”.		Desportillada, desprendimiento de emulsión, espejo de plata	Nota del autor: 3046 Clasificación anterior por sobre: IA-S147-2024	
IA-2025	“El Buen Tono”			Puesto de El Buen Tono.		Desportillada, desprendimiento de emulsión	Nota del autor: 3047 Clasificación anterior por sobre: IA-S147-2025	
IA-2026	“M. C. Rolland”			Exhibición de materiales de construcción.		Rota con faltante, desprendimiento de emulsión	Nota del autor: 3048 Clasificación anterior por sobre: IA-S147-2026	
IA-2027	“Robles Gil”			Exhibición de pisos.		Desprendimiento de emulsión	Nota del autor: 3049 Clasificación anterior por sobre: IA-S147-2027	
IA-2028	“S. M. Beatriz I. Reina de México, en las Carreras de automóviles”			29 agosto 1923		Gente en las tribunas observando las carreras de automóviles.	Desportillada, desprendimiento de emulsión, espejo de plata	



COLECCIÓN DE VISTAS ESTEREOSCÓPICAS
IGNACIO AVILÉS

CLASIFICACIÓN	TÍTULO	FECHA	VOLUMEN / SOPORTE / FORMATO	ALCANCE Y CONTENIDO	CARACTERÍSTICAS FÍSICAS (PROCESO FOTOGRÁFICO)	ESTADO DE CONSERVACIÓN	NOTAS	CAJA
IA-2029	“Palco de Honor”	29 agosto 1923	1 placa estereoscópica de vidrio, 10.6 x 4.3 cm.	Vista del palco de honor y tribunas en las carreras de automóviles.	Plata gelatina sobre vidrio por revelado químico con posible barniz. Imagen en positivo. Virada al sepia.	Desportillada	Nota del autor: 3051 Clasificación anterior por sobre: IA-S148-2029	14
IA-2030	“Desfile de coches”			Desfile de coches en la carrera de automóviles.		Desportillada, espejo de plata	Nota del autor: 3052 Clasificación anterior por sobre: IA-S148-2030	
IA-2031	“Salida para la 1ª carrera”			Gente observando a cuatro automóviles en la salida.		Desportillada, desprendimiento de emulsión	Nota del autor: 3053 Clasificación anterior por sobre: IA-S148-2031	
IA-2032	“Un Gardner en plena carrera”			Gente observando la carrera de automóviles.		Desportillada, faltante de emulsión, rayada	Nota del autor: 3054 Clasificación anterior por sobre: IA-S148-2032	
IA-2033	“El ‘Star’”			Gente observando la carrera de automóviles.		Desportillada, desprendimiento de emulsión	Nota del autor: 3055 Clasificación anterior por sobre: IA-S148-2033	
IA-2034	“El Gardner”						Nota del autor: 3056 Clasificación anterior por sobre: IA-S148-2034	
IA-2035	“El Gardner 13. 100 km./hora”			Automóvil conocido como el Gardner.		Rayada	Nota del autor: 3057 Clasificación anterior por sobre: IA-S148-2035	



COLECCIÓN DE VISTAS ESTEREOSCÓPICAS
IGNACIO AVILÉS

CLASIFICACIÓN	TÍTULO	FECHA	VOLUMEN / SOPORTE / FORMATO	ALCANCE Y CONTENIDO	CARACTERÍSTICAS FÍSICAS (PROCESO FOTOGRÁFICO)	ESTADO DE CONSERVACIÓN	NOTAS	CAJA
IA-2036	“En plena carrera”	29 agosto 1923	1 placa estereoscópica de vidrio, 10.6 x 4.3 cm.	Carro No. 20 participante en la carrera de automóviles.	Plata gelatina sobre vidrio por revelado químico con posible barniz. Imagen en positivo. Virada al sepia.	Desportillada, espejo de plata	Nota del autor: 3058 Clasificación anterior por sobre: IA-S148-2036	14
IA-2037	“El Gardner 5”			Carro No.5 participante en la carrera de automóviles.			Nota del autor: 3059 Clasificación anterior por sobre: IA-S148-2037	
IA-2038	“El Jewett 8”			Carro No. 8 participante en la carrera de automóviles.			Nota del autor: 3060 Clasificación anterior por sobre: IA-S148-2038	
IA-2039	“A 100 km./h”			Un automóvil corriendo a 100 km. por hora.			Nota del autor: 3060 Clasificación anterior por sobre: IA-S148-2039	
IA-2040	“A 100 km./h”			Dos carros participantes en la carrera de automóviles.			Nota del autor: 3061 Clasificación anterior por sobre: IA-S148-2040	
IA-2041	“Al final de una carrera”			Gente recibiendo a carro ganador al finalizar la carrera.			Nota del autor: 3061 Clasificación anterior por sobre: IA-S148-2041	
IA-2042	“El 24 en la 36ª vuelta. 1er Premio ‘Mercer’”			Gente observando al carro número 24.			Nota del autor: 3062 Clasificación anterior por sobre: IA-S148-2042	

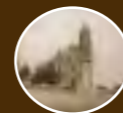

COLECCIÓN DE VISTAS ESTEREOSCÓPICAS
IGNACIO AVILÉS

CLASIFICACIÓN	TÍTULO	FECHA	VOLUMEN / SOPORTE / FORMATO	ALCANCE Y CONTENIDO	CARACTERÍSTICAS FÍSICAS (PROCESO FOTOGRÁFICO)	ESTADO DE CONSERVACIÓN	NOTAS	CAJA
IA-2043	“Llevando en hombros al vence- dor”	29 agosto 1923	1 placa estereoscópica de vidrio, 10.6 x 4.3 cm.	Gente observando como llevan en hombros a vencedero de la carrera.	Plata gelatina sobre vidrio por revelado químico con posible barniz. Imagen en positivo. Virada al sepia.	Desportillada, desprendimiento de emulsión	Nota del autor: 3062 Clasificación anterior por sobre: IA-S148-2043	14
IA-2044	“Viendo las carreras”			Gente en el palco y tribunas observando la carrera de automóviles.			Nota del autor: 3063 Clasificación anterior por sobre: IA-S148-2044	
IA-2045	“Hudson”			Gente observando a un carro participante en la carrera de automóviles.			Nota del autor: 3063 Clasificación anterior por sobre: IA-S148-2045	
IA-2046	“Una ‘pose’ de D. Armando Morales”	Gente en las tribunas observando las carreras de automóviles.	Nota del autor: 3064 Clasificación anterior por sobre: IA-S148-2046					
IA-2047	“En San Cristóbal. Excursión a San Sebastián”	agosto 1923	Vista de una locomotora. Con gente que va de excursión a San Sebastián.	Desportillada, huella dactilar	Nota del autor: 3065 Clasificación anterior por sobre: IA-S149-2047			
IA-2048	“Estación de Zumpango”		Vista de la estación de trenes de Zumpango.	Desportillada, desprendimiento de emulsión, rayada	Nota del autor: 3066 Clasificación anterior por sobre: IA-S149-2048			
IA-2049		Ca. 1923		Desportillada, faltante de emulsión	Nota del autor: 3067 Clasificación anterior por sobre: IA-S149-2049			



COLECCIÓN DE VISTAS ESTEREOSCÓPICAS
IGNACIO AVILÉS

CLASIFICACIÓN	TÍTULO	FECHA	VOLUMEN / SOPORTE / FORMATO	ALCANCE Y CONTENIDO	CARACTERÍSTICAS FÍSICAS (PROCESO FOTOGRÁFICO)	ESTADO DE CONSERVACIÓN	NOTAS	CAJA
IA-2050	“Zumpango”	Ca. 1923	1 placa estereoscópica de vidrio, 10.6 x 4.3 cm.	Estación de trenes de Zumpango.	Plata gelatina sobre vidrio por revelado químico con posible barniz. Imagen en positivo. Virada al sepia.	Desprendimiento de emulsión	Nota del autor: 3068 Clasificación anterior por sobre: IA-S149-2050	14
IA-2051	“D. Agustín Buenrostro disfrazado de Ingeniero. (Versión de C. Alonso)”			Don Agustín Buenrostro en la orilla de un edificio mirando a lo lejos.			Nota del autor: 3069 Clasificación anterior por sobre: IA-S149-2051	
IA-2052	“Zumpango”			Vista panorámica del pueblo de Zumpango. Al fondo se observa la torre y cúpula de una iglesia.		Desportillada, espejo de plata	Nota del autor: 3070 Clasificación anterior por sobre: IA-S149-2052	
IA-2053	“Talleres de Zumpango”			Taller mecánico. Zumpango	Plata gelatina sobre vidrio por revelado químico con posible barniz. Imagen en positivo. Blanco y negro.	Rayada	Nota del autor: 3071 Clasificación anterior por sobre: IA-S149-2053	
IA-2054	“Tanque para petróleo. Zumpango”			Tanque para petróleo. Zumpango.	Plata gelatina sobre vidrio por revelado químico con posible barniz. Imagen en positivo. Virada al sepia.	Desportillada	Nota del autor: 3072 Clasificación anterior por sobre: IA-S149-2054	
IA-2055	“Los excursionistas”			Grupo de hombres posando para la foto junto a un vagón de tren.			Nota del autor: 3073 Clasificación anterior por sobre: IA-S149-2055	
IA-2056	“Apasco”			Vista de un sembradío. Al fondo un pueblo.		Desportillada, rayada	Nota del autor: 3074 Clasificación anterior por sobre: IA-S149-2056	



COLECCIÓN DE VISTAS ESTEREOSCÓPICAS
IGNACIO AVILÉS

CLASIFICACIÓN	TÍTULO	FECHA	VOLUMEN / SOPORTE / FORMATO	ALCANCE Y CONTENIDO	CARACTERÍSTICAS FÍSICAS (PROCESO FOTOGRÁFICO)	ESTADO DE CONSERVACIÓN	NOTAS	CAJA	
IA-2057	“El Dr. (?) Borbolla”	Ca. 1923	1 placa estereoscópica de vidrio, 10.6 x 4.3 cm.	Un hombre acostado en una banca y otro sentado poniéndole un pañuelo sobre la frente.	Plata gelatina sobre vidrio por revelado químico con posible barniz. Imagen en positivo. Blanco y negro.	Desportillada	Nota del autor: 3075 Clasificación anterior por sobre: IA-S149-2057	14	
IA-2058	“La Presa del Gran Canal”			Vista de una presa.			Nota del autor: 3076 Clasificación anterior por sobre: IA-S149-2058		
IA-2059	“Grupo en la Presa”			Grupo de hombres posando para la foto afuera de la presa del Gran Canal, uno de ellos es Ignacio Avilés. Atrás de ellos una inscripción que dice. “DESAGUE DEL VALLE”	Plata gelatina sobre vidrio por revelado químico con posible barniz. Imagen en positivo. Virada al sepia.	Desportillada, manchada	Nota del autor: 3077 Clasificación anterior por sobre: IA-S149-2059		
IA-2060	“El Gran Canal”			Vista del Gran Canal.			Nota del autor: 3078 Clasificación anterior por sobre: IA-S149-2060		
IA-2061	“Tangente cerca de S. Sebastián”			Camino recto en medio de un sembradío.			Desportillada		Nota del autor: 3079 Clasificación anterior por sobre: IA-S149-2061
IA-2062	“El Tajo”			Paisaje.					Nota del autor: 3080 Clasificación anterior por sobre: IA-S149-2062
IA-2063	“Una alcantarilla”			Grupo de hombres observando la construcción de una alcantarilla.			Desportillada, rayada		Nota del autor: 3081 Clasificación anterior por sobre: IA-S149-2063



COLECCIÓN DE VISTAS ESTEREOSCÓPICAS
IGNACIO AVILÉS

CLASIFICACIÓN	TÍTULO	FECHA	VOLUMEN / SOPORTE / FORMATO	ALCANCE Y CONTENIDO	CARACTERÍSTICAS FÍSICAS (PROCESO FOTOGRÁFICO)	ESTADO DE CONSERVACIÓN	NOTAS	CAJA
IA-2064	“Puente”	Ca. 1923	1 placa estereoscópica de vidrio, 10.6 x 4.3 cm.	Grupo de hombres sobre un puente de piedra.	Plata gelatina sobre vidrio por revelado químico con posible barniz. Imagen en positivo. Virada al sepia.	Desportillada	Nota del autor: 3082 Clasificación anterior por sobre: IA-S149-2064	14
IA-2065	“Alcantarilla”			Grupo de hombres trabajando en la construcción de una alcantarilla.		Desportillada, faltante de emulsión	Nota del autor: 3083 Clasificación anterior por sobre: IA-S149-2065	
IA-2066	“Bajando”			Grupo de hombres bajando hacia una alcantarilla en construcción.		Desportillada	Nota del autor: 3084 Clasificación anterior por sobre: IA-S150-2066	
IA-2067	“Estación F. C. Desagüe”			Fachada de una estación del ferrocarril.			Nota del autor: 3085 Clasificación anterior por sobre: IA-S150-2067	
IA-2068	“Grupo”			Grupo de hombres afuera de una estación de tren.		Manchada	Nota del autor: 3086 Clasificación anterior por sobre: IA-S150-2068	
IA-2069	“San Sebastián. La Mesa”			Grupo de hombres sentados a la mesa disfrutando de una comida.		Desportillada	Nota del autor: 3087 Clasificación anterior por sobre: IA-S150-2069	
IA-2070	“La Mesa”						Nota del autor: 3088 Clasificación anterior por sobre: IA-S150-2070	



COLECCIÓN DE VISTAS ESTEREOSCÓPICAS
IGNACIO AVILÉS

CLASIFICACIÓN	TÍTULO	FECHA	VOLUMEN / SOPORTE / FORMATO	ALCANCE Y CONTENIDO	CARACTERÍSTICAS FÍSICAS (PROCESO FOTOGRÁFICO)	ESTADO DE CONSERVACIÓN	NOTAS	CAJA
IA-2071	“San Sebastián”	Ca. 1923	1 placa estereoscópica de vidrio, 10.6 x 4.3 cm.	Vista del pueblo de San Sebastián.	Plata gelatina sobre vidrio por revelado químico con posible barniz. Imagen en positivo. Virada al sepia.	Desportillada	Nota del autor: 3089 Clasificación anterior por sobre: IA-S150-2071	14
IA-2072	“Grupo”			Grupo de hombres posando para la foto junto a una celosía, entre ellos Ignacio Avilés.		Desportillada, espejo de plata, rayada	Nota del autor: 3090 Clasificación anterior por sobre: IA-S150-2072	
IA-2073	“Desde el zaguán”			Vista de un paisaje entre arcos.		Rayada	Nota del autor: 3091 Clasificación anterior por sobre: IA-S150-2073	
IA-2074	“El patio”			Vista de patio a través de un arco.		Desportillada, espejo de plata	Nota del autor: 3092 Clasificación anterior por sobre: IA-S150-2074	
IA-2075	“Los durmientes”	agosto 1923	Grupo de hombres caminando junto a los durmientes para las vías del tren	Rota con faltante, desportillada		Nota del autor: 3093 Clasificación anterior por sobre: IA-S150-2075		
IA-2076	“Tendiendo la vía”	Ca. 1923	Colocación de durmientes para la vía del tren.	Desportillada, faltante de emulsión, espejo de plata		Nota del autor: 3094 Clasificación anterior por sobre: IA-S150-2076		
IA-2077			Grupo de hombres trabajando en la construcción de una vía para el tren.	Desprendimiento de emulsión, espejo de plata		Nota del autor: 3095 Clasificación anterior por sobre: IA-S150-2077		



COLECCIÓN DE VISTAS ESTEREOSCÓPICAS
IGNACIO AVILÉS

CLASIFICACIÓN	TÍTULO	FECHA	VOLUMEN / SOPORTE / FORMATO	ALCANCE Y CONTENIDO	CARACTERÍSTICAS FÍSICAS (PROCESO FOTOGRÁFICO)	ESTADO DE CONSERVACIÓN	NOTAS	CAJA	
IA-2078	“Los pollos”	Ca. 1923	1 placa estereoscópica de vidrio, 10.6 x 4.3 cm.	Grupo de pollitos.	Plata gelatina sobre vidrio por revelado químico con posible barniz. Imagen en positivo. Virada al sepia.	Desportillada	Nota del autor: 3096 Clasificación anterior por sobre: IA-S150-2078	14	
IA-2079	“Preparativos para las inyecciones”						Desportillada, espejo de plata		Nota del autor: 3098 Clasificación anterior por sobre: IA-S150-2079
IA-2080	“Los filtros”			Trabajos de construcción en el Gran Canal.		Desportillada, faltante de emulsión	Nota del autor: 3099 Clasificación anterior por sobre: IA-S150-2080		
IA-2081	“Trabajos en el K. 4”					Desportillada, espejo de plata, rayada	Nota del autor: 3099 Clasificación anterior por sobre: IA-S150-2081		
IA-2082	“Hércules”			Vista de un poblado.		Desportillada, faltante de emulsión	Nota del autor: 3100 Clasificación anterior por sobre: IA-S151-2082		
IA-2083	“Desde la vía del Nacional”	9 sep- tiembre 1923		Vista de un cerro desde la vía del Nacional.		Plata gelatina sobre vidrio por revelado químico con posible barniz. Imagen en positivo. Virada al sepia. Cinta negra.	Desportillada, rayada		Nota del autor: 3101 Clasificación anterior por sobre: IA-S151-2083
IA-2084	“Presa cerca de S. Luis Potosí”			Vista de una presa cerca de San Luis Potosí.		Plata gelatina sobre vidrio por revelado químico con posible barniz. Imagen en positivo. Virada al sepia.	Desportillada, faltante de emulsión, espejo de plata, rayada		Nota del autor: 3102 Clasificación anterior por sobre: IA-S151-2084



COLECCIÓN DE VISTAS ESTEREOSCÓPICAS
IGNACIO AVILÉS

CLASIFICACIÓN	TÍTULO	FECHA	VOLUMEN / SOPORTE / FORMATO	ALCANCE Y CONTENIDO	CARACTERÍSTICAS FÍSICAS (PROCESO FOTOGRÁFICO)	ESTADO DE CONSERVACIÓN	NOTAS	CAJA
IA-2085	Estación	20 sep- tiembre 1923	1 placa estereoscópica de vidrio, 10.6 x 4.3 cm.	Vista de una estación de ferrocarril en una zona desértica.	Plata gelatina sobre vidrio por revelado químico con posible barniz. Imagen en positivo. Virada al sepia.	Rayada	Nota del autor: 3103 Clasificación anterior por sobre: IA-S151-2085	14
IA-2086	“En una estación, cerca de Monterrey”			Desportillada, espejo de plata, rayada		Nota del autor: 3104 Clasificación anterior por sobre: IA-S151-2086		
IA-2087	“Desde el interior del carro”			Hombre mirando el paisaje desde el interior de un vagón del tren.		Desportillada	Nota del autor: 3105 Clasificación anterior por sobre: IA-S151-2087	
IA-2088	“Tranvías aéreos de Peñoles”			Panorámica de la región de Peñoles. Al fondo se observan canastillas que son jaladas por cables sobre el suelo.		Desportillada, desprendimiento de emulsión, rayada	Nota del autor: 3106 Clasificación anterior por sobre: IA-S151-2088	
IA-2089	“Desde el tren”			Paisaje desde el tren.		Desportillada, rayada, espejo de plata	Nota del autor: 3107 Clasificación anterior por sobre: IA-S151-2089	
IA-2090	“Laguna Seca. La Estación”	10 sep- tiembre 1923		Estación de trenes en Laguna Seca.	Desportillada, rayada	Nota del autor: 3108 Clasificación anterior por sobre: IA-S151-2090		
IA-2091	“Observando el eclipse”			Grupo de personas en las cercanías del tren.	Desportillada, desprendimiento de emulsión	Nota del autor: 3109 Clasificación anterior por sobre: IA-S151-2091		

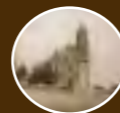

COLECCIÓN DE VISTAS ESTEREOSCÓPICAS
IGNACIO AVILÉS

CLASIFICACIÓN	TÍTULO	FECHA	VOLUMEN / SOPORTE / FORMATO	ALCANCE Y CONTENIDO	CARACTERÍSTICAS FÍSICAS (PROCESO FOTOGRÁFICO)	ESTADO DE CONSERVACIÓN	NOTAS	CAJA		
IA-2092	“Viendo el eclipse”	10 septiembre 1923	1 placa estereoscópica de vidrio, 10.6 x 4.3 cm.	Grupo de personas mirando hacia el cielo.	Plata gelatina sobre vidrio por revelado químico con posible barniz. Imagen en positivo. Virada al azul.	Desportillada, desprendimiento de emulsión	Nota del autor: 3110 Clasificación anterior por sobre: IA-S151-2092	14		
IA-2093	“Hacienda de Laguna Seca”			Vista de la hacienda de Laguna Seca. San Luis Potosí.	Plata gelatina sobre vidrio por revelado químico con posible barniz. Imagen en positivo. Virada al sepia.		Rayada		Nota del autor: 3111 Clasificación anterior por sobre: IA-S151-2093	
IA-2094				Vista de la presa en Laguna Seca. San Luis Potosí.		Desportillada, rayada			Nota del autor: 3112 Clasificación anterior por sobre: IA-S151-2094	
IA-2095	“Laguna Seca. La Presa”			Vista de la presa en Laguna Seca. San Luis Potosí.					Rota con faltante, desportillada, rayada	Nota del autor: 3113 Clasificación anterior por sobre: IA-S151-2095
IA-2096				Vista de la presa en Laguna Seca. San Luis Potosí.						Desportillada, rayada
IA-2097	“La Cámara de 8 ms. Laguna Seca”			Vista de una construcción de adobe. Laguna Seca. San Luis Potosí.					Desportillada, rayada	
IA-2098	“D. Eligio Ortega y su cámara de 8 mtrs.”			Don Eligio Ortega detrás de una cámara de 8 mts.		Nota del autor: 3116 Clasificación anterior por sobre: IA-S151-2098				



COLECCIÓN DE VISTAS ESTEREOSCÓPICAS
IGNACIO AVILÉS

CLASIFICACIÓN	TÍTULO	FECHA	VOLUMEN / SOPORTE / FORMATO	ALCANCE Y CONTENIDO	CARACTERÍSTICAS FÍSICAS (PROCESO FOTOGRÁFICO)	ESTADO DE CONSERVACIÓN	NOTAS	CAJA
IA-2099	“El fotoheliógrafo”	10 septiembre 1923	1 placa estereoscópica de vidrio, 10.6 x 4.3 cm.	Dos hombres manipulando un heliógrafo, mientras otro está manejando una cámara con tripie.	Plata gelatina sobre vidrio por revelado químico con posible barniz. Imagen en positivo. Virada al sepia.	Desportillada, espejo de plata, manchada	Nota del autor: 3117 Clasificación anterior por sobre: IA-S151-2099	14
IA-2100	“D. Ezequielito Carrasco”			Don Ezequiel Carrasco manipulando un aparato.		Desportillada, espejo de plata, rayada	Nota del autor: 3118 Clasificación anterior por sobre: IA-S151-2100	
IA-2101	“A las 11 hs. del día 10”			Gente reunida alrededor de un aparato para observar un eclipse.		Desportillada, espejo de plata	Nota del autor: 3119 Clasificación anterior por sobre: IA-S151-2101	
IA-2102	“La nubes durante el eclipse parcial”			Vista de las nubes durante eclipse parcial.		Desportillada, rayada	Nota del autor: 3120 Clasificación anterior por sobre: IA-S151-2102	
IA-2103	“El sol detrás de las nubes”					Desprendimiento de emulsión, espejo de plata	Nota del autor: 3121 Clasificación anterior por sobre: IA-S151-2103	
IA-2104	“Principio del eclipse”			Vista del sol detrás de las nubes durante el eclipse parcial.		Manchada	Nota del autor: 3122 Clasificación anterior por sobre: IA-S151-2104	
IA-2105	“El principio del eclipse”					Plata gelatina sobre vidrio por revelado químico con posible barniz. Imagen en positivo. Virada al sepia. Cinta negra.	Espejo de plata	



COLECCIÓN DE VISTAS ESTEREOSCÓPICAS
IGNACIO AVILÉS

CLASIFICACIÓN	TÍTULO	FECHA	VOLUMEN / SOPORTE / FORMATO	ALCANCE Y CONTENIDO	CARACTERÍSTICAS FÍSICAS (PROCESO FOTOGRÁFICO)	ESTADO DE CONSERVACIÓN	NOTAS	CAJA
IA-2106	“Eclipse parcial”	10 septiembre 1923	1 placa estereoscópica de vidrio, 10.6 x 4.3 cm.	Vista del sol durante el eclipse parcial.	Plata gelatina sobre vidrio por revelado químico con posible barniz. Imagen en positivo. Virada al sepia. Cinta negra.	Espejo de plata, manchada	Nota del autor: 3124 Clasificación anterior por sobre: IA-S151-2106	14
IA-2107	“S. Luis. El Mercado”	21 septiembre 1923		Vista del mercado de San Luis.			Nota del autor: 3202 Clasificación anterior por sobre: IA-S151-2107	
IA-2108	“Talleres”	17 septiembre 1923		Vista de unos talleres con chimeneas. Monterrey.	Plata gelatina sobre vidrio por revelado químico con posible barniz. Imagen en positivo. Virada al sepia.	Desportillada, espejo de plata	Nota del autor: 3249 Clasificación anterior por sobre: IA-S152-2108	
IA-2109	“Planta de Calderas”			Vista de la planta de calderas. Monterrey.		Espejo de plata	Nota del autor: 3250 Clasificación anterior por sobre: IA-S152-2109	
IA-2110	“Turbina de vapor AEG, de 3000 HP”			Vista de una turbina de vapor AEG. Monterrey.	Plata gelatina sobre vidrio por revelado químico con posible barniz. Imagen en positivo. Blanco y negro.	Desportillada	Nota del autor: 3251 Clasificación anterior por sobre: IA-S152-2110	
IA-2111	“Turbina AEG, 3000 HP”			Detalle de una turbina AEG. Monterrey.	Plata gelatina sobre vidrio por revelado químico con posible barniz. Imagen en positivo. Virada al sepia.		Nota del autor: 3252 Clasificación anterior por sobre: IA-S152-2111	
IA-2112	“Turbina Curtiss”			Vista de una turbina Curtiss. Monterrey.			Nota del autor: 3253 Clasificación anterior por sobre: IA-S152-2112	



COLECCIÓN DE VISTAS ESTEREOSCÓPICAS
IGNACIO AVILÉS

CLASIFICACIÓN	TÍTULO	FECHA	VOLUMEN / SOPORTE / FORMATO	ALCANCE Y CONTENIDO	CARACTERÍSTICAS FÍSICAS (PROCESO FOTOGRÁFICO)	ESTADO DE CONSERVACIÓN	NOTAS	CAJA
IA-2113	“Tablero en la planta de Turbinas. Sr. Ing. Emilio Leonarz”	17 septiembre 1923	1 placa estereoscópica de vidrio, 10.6 x 4.3 cm.	El ingeniero Emilio Leonarz junto al tablero en la planta de turbinas. Monterrey.	Plata gelatina sobre vidrio por revelado químico con posible barniz. Imagen en positivo. Virada al sepia.	Desportillada	Nota del autor: 3254 Clasificación anterior por sobre: IA-S152-2113	14
IA-2114	“Bombas del condensador”	19 septiembre 1923		Vista de la bombas del condensador de una turbina de vapor. Monterrey.		Espejo de plata	Nota del autor: 3255 Clasificación anterior por sobre: IA-S152-2114	
IA-2115	“Bombas del condensador de una turbina de vapor”						Nota del autor: 3256 Clasificación anterior por sobre: IA-S152-2115	
IA-2116	“Planta de Condensación”	17 septiembre 1923		Vista de una planta de condensación. Monterrey.		Desportillada	Nota del autor: 3257 Clasificación anterior por sobre: IA-S152-2116	
IA-2117	“Horno eléctrico”			Vista de un horno eléctrico. Monterrey.		Espejo de plata, manchada	Nota del autor: 3258 Clasificación anterior por sobre: IA-S152-2117	
IA-2118	“Hornos de aceración Siemens-Martin”			Vista de unos hornos de aceración. Monterrey.		Desportillada, desprendimiento de emulsión	Nota del autor: 3259 Clasificación anterior por sobre: IA-S152-2118	
IA-2119	“Laminación. Hornos para calentar lingotes”	Vista de unos hornos. Monterrey.		Desportillada, espejo de plata		Nota del autor: 3260 Clasificación anterior por sobre: IA-S152-2119		



COLECCIÓN DE VISTAS ESTEREOSCÓPICAS
IGNACIO AVILÉS

CLASIFICACIÓN	TÍTULO	FECHA	VOLUMEN / SOPORTE / FORMATO	ALCANCE Y CONTENIDO	CARACTERÍSTICAS FÍSICAS (PROCESO FOTOGRÁFICO)	ESTADO DE CONSERVACIÓN	NOTAS	CAJA
IA-2120	“Un horno Siemens-Martin”	17 septiembre 1923	1 placa estereoscópica de vidrio, 10.6 x 4.3 cm.	Vista de un horno. Monterrey.	Plata gelatina sobre vidrio por revelado químico con posible barniz. Imagen en positivo. Blanco y negro.	Desportillada, desprendimiento de emulsión, espejo de plata	Nota del autor: 3261 Clasificación anterior por sobre: IA-S152-2120	14
IA-2121	“Vaciando un horno Siemens-Martin”			Momento del vaciado de fierro en un horno Siemens-Martin. Monterrey.		Faltante de emulsión, espejo de plata, rayada	Nota del autor: 3262 Clasificación anterior por sobre: IA-S152-2121	
IA-2122	“Después del vaciado”			Máquina trabajando después del vaciado de fierro. Monterrey.			Desportillada, espejo de plata	
IA-2123	“Vaciado de un horno Siemens-Martin”			Momento del vaciado de fierro de un horno Siemens-Martin. Monterrey.	Plata gelatina sobre vidrio por revelado químico con posible barniz. Imagen en positivo. Virada al sepia.	Desportillada	Nota del autor: 3263 Clasificación anterior por sobre: IA-S152-2123	
IA-2124	“Enfriando”			Enfriando fierro en un depósito. Monterrey.			Nota del autor: 3264 Clasificación anterior por sobre: IA-S152-2124	
IA-2125	“Vaciando el fierro en los moldes”			Trabajadores vaciando fierro en moldes. Monterrey.		Desportillada, faltante de emulsión, espejo de plata	Nota del autor: 3265 Clasificación anterior por sobre: IA-S152-2125	
IA-2126	“Vaciando un horno de fundición”			Vaciando fierro fundido de un depósito. Monterrey.		Plata gelatina sobre vidrio por revelado químico con posible barniz. Imagen en positivo. Blanco y negro.	Desprendimiento de emulsión	



COLECCIÓN DE VISTAS ESTEREOSCÓPICAS
IGNACIO AVILÉS



CLASIFICACIÓN	TÍTULO	FECHA	VOLUMEN / SOPORTE / FORMATO	ALCANCE Y CONTENIDO	CARACTERÍSTICAS FÍSICAS (PROCESO FOTOGRÁFICO)	ESTADO DE CONSERVACIÓN	NOTAS	CAJA
IA-2127	“Fundición de un rótulo: VIVA MÉXICO”	17 septiembre 1923	1 placa estereoscópica de vidrio, 10.6 x 4.3 cm.	Fundición de un letrero que dice: “México”. Monterrey.	Plata gelatina sobre vidrio por revelado químico con posible barniz. Imagen en positivo. Virada al sepia.	Desportillada, espejo de plata	Nota del autor: 3267 Clasificación anterior por sobre: IA-S152-2127	14
IA-2128	“Modelo para rueda de ferrocarril”			Molde para fundir ruedas para ferrocarril. Monterrey.		Espejo de plata	Nota del autor: 3268 Clasificación anterior por sobre: IA-S152-2128	
IA-2129	“Sierra para cortar acero estructural”			Sierra para cortar acero estructural. Monterrey.		Desprendimiento de emulsión, espejo de plata	Nota del autor: 3269 Clasificación anterior por sobre: IA-S152-2129	
IA-2130	“Primeras fases de la laminación”	Máquina trabajando en la laminación de fierro. Monterrey.		Nota del autor: 3270 Clasificación anterior por sobre: IA-S152-2130				
IA-2131	“Motor de vapor para mover los laminados”	Ca. 1923		Motor de vapor para mover los laminados. Monterrey.			Nota del autor: 3271 Clasificación anterior por sobre: IA-S152-2131	
IA-2132	“Laminadores”	17 septiembre 1923		Vista de unas máquinas laminadoras. Monterrey.			Desportillada, faltante de emulsión, espejo de plata	
IA-2133	“Sierra para cortar viguetas”	Ca. 1923		Sierra para cortar viguetas. Monterrey.		Desprendimiento de emulsión, espejo de plata	Nota del autor: 3273 Clasificación anterior por sobre: IA-S153-2133	



COLECCIÓN DE VISTAS ESTEREOSCÓPICAS
IGNACIO AVILÉS

CLASIFICACIÓN	TÍTULO	FECHA	VOLUMEN / SOPORTE / FORMATO	ALCANCE Y CONTENIDO	CARACTERÍSTICAS FÍSICAS (PROCESO FOTOGRÁFICO)	ESTADO DE CONSERVACIÓN	NOTAS	CAJA
IA-2134	“Almacén de acero estructural. Enfriadores”	17 septiembre 1923	1 placa estereoscópica de vidrio, 10.6 x 4.3 cm.	Máquinas enfriadoras de acero. Monterrey.	Plata gelatina sobre vidrio por revelado químico con posible barniz. Imagen en positivo. Virada al sepia.	Desprendimiento de emulsión, espejo de plata	Nota del autor: 3274 Clasificación anterior por sobre: IA-S153-2134	14
IA-2135	“Grúa electromagnética”			Vista de una grúa electromagnética. Monterrey.		Espejo de plata	Nota del autor: 3275 Clasificación anterior por sobre: IA-S153-2135	
IA-2136	“Máquina para hacer clavos de vía”			Máquina para hacer clavos de vía. Monterrey.			Nota del autor: 3276 Clasificación anterior por sobre: IA-S153-2136	
IA-2137	“Máquina para hacer tornillos”			Máquina para hacer tornillos. Monterrey.		Desportillada, desprendimiento de emulsión, espejo de plata	Nota del autor: 3277 Clasificación anterior por sobre: IA-S153-2137	
IA-2138	“Máquinas para hacer rondanas”			Máquinas para hacer rondanas. Monterrey.		Desprendimiento de emulsión, faltante de emulsión, espejo de plata	Nota del autor: 3278 Clasificación anterior por sobre: IA-S153-2138	
IA-2139	“Máquina para hacer juntas de rieles”			Máquina para hacer juntas de rieles. Monterrey.		Desprendimiento de emulsión	Nota del autor: 3279 Clasificación anterior por sobre: IA-S153-2139	
IA-2140	“Grupo en la Fundición de Monterrey”			Grupo de hombres en las afueras de la Fundición de Monterrey.		Espejo de plata	Nota del autor: 3280 Clasificación anterior por sobre: IA-S153-2140	



COLECCIÓN DE VISTAS ESTEREOSCÓPICAS
IGNACIO AVILÉS

CLASIFICACIÓN	TÍTULO	FECHA	VOLUMEN / SOPORTE / FORMATO	ALCANCE Y CONTENIDO	CARACTERÍSTICAS FÍSICAS (PROCESO FOTOGRÁFICO)	ESTADO DE CONSERVACIÓN	NOTAS	CAJA
IA-2141	“Grupo en la Fundición de Fierro y Acero”	17 septiembre 1923	1 placa estereoscópica de vidrio, 10.6 x 4.3 cm.	Fotografía grupal de hombres y mujeres en las afueras de la Fundición de Fierro y Acero de Monterrey. Algunas personas sostienen unas letras de hierro fundido que forman la palabra: “Viva México”; mientras que en la parte de atrás dos hombres sostienen en lo alto unas ruedas de ferrocarril. Monterrey.	Plata gelatina sobre vidrio por revelado químico con posible barniz. Imagen en positivo. Virada al sepia.	Faltante de emulsión	Nota del autor: 3281 Clasificación anterior por sobre: IA-S153-2141	14
IA-2142	“Grupo en la Fundición”			Plata gelatina sobre vidrio por revelado químico con posible barniz. Imagen en positivo. Blanco y negro.	Nota del autor: 3282 Clasificación anterior por sobre: IA-S153-2142			
IA-2143	“Desfile militar. Balcones del Palacio Municipal”	16 septiembre 1923	1 placa estereoscópica de vidrio, 10.6 x 4.3 cm.	Gente en los balcones del Palacio Municipal observando el desfile. Monterrey.	Plata gelatina sobre vidrio por revelado químico con posible barniz. Imagen en positivo. Virada al sepia.	Desportillada	Nota del autor: 3283 Clasificación anterior por sobre: IA-S153-2143	
IA-2144	“La Reina y su Corte”			Vista de la reina y su corte en el balcón del Palacio Municipal. Monterrey.			Nota del autor: 3284 Clasificación anterior por sobre: IA-S153-2144	
IA-2145	“Esperando el desfile”			Gente esperando el desfile militar. Monterrey.			Nota del autor: 3285 Clasificación anterior por sobre: IA-S153-2145	
IA-2146	Desfile Militar			Contingente de militares desfilando. Monterrey.			Nota del autor: 3286 Clasificación anterior por sobre: IA-S153-2146	

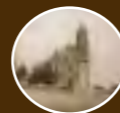

COLECCIÓN DE VISTAS ESTEREOSCÓPICAS
IGNACIO AVILÉS

CLASIFICACIÓN	TÍTULO	FECHA	VOLUMEN / SOPORTE / FORMATO	ALCANCE Y CONTENIDO	CARACTERÍSTICAS FÍSICAS (PROCESO FOTOGRÁFICO)	ESTADO DE CONSERVACIÓN	NOTAS	CAJA	
IA-2147	“El Grl. Amaro”	17 septiembre 1923	1 placa estereoscópica de vidrio, 10.6 x 4.3 cm.	El General Amaro al frente de un contingente de caballería. Monterrey.	Plata gelatina sobre vidrio por revelado químico con posible barniz. Imagen en positivo. Virada al sepia.	Desportillada, espejo de plata	Nota del autor: 3287 Clasificación anterior por sobre: IA-S153-2147	14	
IA-2148	“Infantería”	16 septiembre 1923		Contingente de infantería. Monterrey.		Desportillada	Nota del autor: 3288 Clasificación anterior por sobre: IA-S153-2148		
IA-2149	“Alumnos del Colegio Militar”			Alumnos del Colegio Militar de Monterrey.			Nota del autor: 3289 Clasificación anterior por sobre: IA-S153-2149		
IA-2150	“Viendo el desfile”	17 septiembre 1923		Cinco hombres observando el desfile militar. Monterrey.		Desportillada, faltante de emulsión, espejo de plata	Nota del autor: 3290 Clasificación anterior por sobre: IA-S153-2150		
IA-2151	“La Reina y su Corte”	16 septiembre 1923		La Reina y su Corte. Monterrey.			Desportillada, espejo de plata		Nota del autor: 3291 Clasificación anterior por sobre: IA-S153-2151
IA-2152	“La Reina de Monterrey”						Desportillada, desprendimiento de emulsión		Nota del autor: 3292 Clasificación anterior por sobre: IA-S153-2152



COLECCIÓN DE VISTAS ESTEREOSCÓPICAS
IGNACIO AVILÉS

CLASIFICACIÓN	TÍTULO	FECHA	VOLUMEN / SOPORTE / FORMATO	ALCANCE Y CONTENIDO	CARACTERÍSTICAS FÍSICAS (PROCESO FOTOGRÁFICO)	ESTADO DE CONSERVACIÓN	NOTAS	CAJA
IA-2153	“La Reina de Monterrey. Grl. Amaro. Srta. Milmo. Contralmirante, Gabriel Carvallo Presidente Municipal de Monterrey”	16 sep- tiembre 1923	1 placa estereoscópica de vidrio, 10.6 x 4.3 cm.	La reina de Monterrey, Laura Milmo, acompañada por el general Amaro, el contralmirante Gabriel Carvallo y el Presidente Municipal de Monterrey.	Plata gelatina sobre vidrio por revelado químico con posible barniz. Imagen en positivo. Virada al sepia.	Desportillada	Nota del autor: 3293 Clasificación anterior por sobre: IA-S153-2153	14
IA-2154	“Srta. Laura Milmo”			La señorita Laura Milmo y el Presidente Municipal de Monterrey.	Plata gelatina sobre vidrio por revelado químico con posible barniz. Imagen en positivo. Virada al azul.		Nota del autor: 3294 Clasificación anterior por sobre: IA-S153-2154	
IA-2155	“Los tanques de S. Luisito”	Ca. 1923		Paisaje. Monterrey.		Desportillada, desprendimiento de emulsión	Nota del autor: 3295 Clasificación anterior por sobre: IA-S153-2155	
IA-2156	“Los excursionistas”	19 sep- tiembre 1923		Seis hombres montados a caballo cruzando un río. Monterrey.	Plata gelatina sobre vidrio por revelado químico con posible barniz. Imagen en positivo. Virada al violeta.	Desportillada	Nota del autor: 3296 Clasificación anterior por sobre: IA-S153-2156	
IA-2157	“Hacia el Mirador. Ing. P. Gómez”			El ingeniero P. Gómez montando un caballo. Al fondo se observa una montaña. Monterrey.	Plata gelatina sobre vidrio por revelado químico con posible barniz. Imagen en positivo. Virada al sepia.		Nota del autor: 3297 Clasificación anterior por sobre: IA-S153-2157	
IA-2158	“El Mirador”			Vista de un mirador. Monterrey.		Desportillada, espejo de plata	Nota del autor: 3298 Clasificación anterior por sobre: IA-S154-2158	



COLECCIÓN DE VISTAS ESTEREOSCÓPICAS
IGNACIO AVILÉS

CLASIFICACIÓN	TÍTULO	FECHA	VOLUMEN / SOPORTE / FORMATO	ALCANCE Y CONTENIDO	CARACTERÍSTICAS FÍSICAS (PROCESO FOTOGRÁFICO)	ESTADO DE CONSERVACIÓN	NOTAS	CAJA
IA-2159	"El Mirador"	19 septiembre 1923	1 placa estereoscópica de vidrio, 10.6 x 4.3 cm.	Vista de un mirador. Monterrey.	Plata gelatina sobre vidrio por revelado químico con posible barniz. Imagen en positivo. Blanco y negro.	Desportillada, desprendimiento de emulsión, espejo de plata	Nota del autor: 3299 Clasificación anterior por sobre: IA-S154-2159	15
IA-2160		Ca. 1923						
IA-2161	"Casa en El Mirador"			Casa en el Mirador. Monterrey.		Desportillada	Nota del autor: 3301 Clasificación anterior por sobre: IA-S154-2161	
IA-2162	"En el Mirador. Ings. Pedro Dozal, Pedro Gómez, José Treviño, Constantino Pérez Duarte, I. Avilez y Lorenzo Pérez Castro"	19 septiembre 1923		Grupo de ingenieros posando para la foto. Monterrey.	Plata gelatina sobre vidrio por revelado químico con posible barniz. Imagen en positivo. Virada al sepia.	Desportillada, desprendimiento de emulsión, espejo de plata, manchada	Nota del autor: 3302 Clasificación anterior por sobre: IA-S154-2162	
IA-2163	"El Ing. Pedro Dozal"			El ingeniero Pedro Dozal desenfundando su pistola. Monterrey.		Desportillada, manchada	Nota del autor: 3303 Clasificación anterior por sobre: IA-S154-2163	
IA-2164	"Desde el Mirador"			Vista desde el Mirador. Monterrey.		Espejo de plata, rayado, manchada	Nota del autor: 3303 Clasificación anterior por sobre: IA-S154-2164	



COLECCIÓN DE VISTAS ESTEREOSCÓPICAS
IGNACIO AVILÉS

CLASIFICACIÓN	TÍTULO	FECHA	VOLUMEN / SOPORTE / FORMATO	ALCANCE Y CONTENIDO	CARACTERÍSTICAS FÍSICAS (PROCESO FOTOGRÁFICO)	ESTADO DE CONSERVACIÓN	NOTAS	CAJA
IA-2165	“El Mirador”	19 sep- tiembre 1923	1 placa estereoscópica de vidrio, 10.6 x 4.3 cm.	Vista de El Mirador. Monterrey.	Plata gelatina sobre vidrio por revelado químico con posible barniz. Imagen en positivo. Virada al sepia.	Espejo de plata	Nota del autor: 3304 Clasificación anterior por sobre: IA-S154-2165	15
IA-2166	“En el Mirador”			Grupo de ingenieros posando para la foto junto a un árbol. Entre ellos el ingeniero Ignacio Avilés. Monterrey.	Plata gelatina sobre vidrio por revelado químico con posible barniz. Imagen en positivo. Blanco y negro.	Desportillado, desprendimiento de emulsión	Nota del autor: 3306 Clasificación anterior por sobre: IA-S154-2166	
IA-2167	“Monterrey”	Ca. 1923		Vista panorámica de la Ciudad de Monterrey.			Nota del autor: 3307 Clasificación anterior por sobre: IA-S154-2167	
IA-2168	“Desde el Mirador”	19 sep- tiembre 1923		Vista panorámica de la Ciudad de Monterrey desde el Mirador.	Plata gelatina sobre vidrio por revelado químico con posible barniz. Imagen en positivo. Virada al sepia.	Desportillado, desprendimiento de emulsión, espejo de plata	Nota del autor: 3308 Clasificación anterior por sobre: IA-S154-2168	
IA-2169	“Monterrey desde el Mirador”			Vista panorámica de la Ciudad de Monterrey desde el Mirador.			Nota del autor: 3309 Clasificación anterior por sobre: IA-S154-2169	
IA-2170						Desprendimiento de emulsión	Nota del autor: 3310 Clasificación anterior por sobre: IA-S154-2170	
IA-2171	“El cerro de la Silla”				Vista panorámica del Cerro de la Silla desde El Mirador. Monterrey.		Desportillada, desprendimiento de emulsión, espejo de plata, manchada	

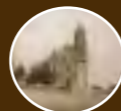

COLECCIÓN DE VISTAS ESTEREOSCÓPICAS
IGNACIO AVILÉS

CLASIFICACIÓN	TÍTULO	FECHA	VOLUMEN / SOPORTE / FORMATO	ALCANCE Y CONTENIDO	CARACTERÍSTICAS FÍSICAS (PROCESO FOTOGRÁFICO)	ESTADO DE CONSERVACIÓN	NOTAS	CAJA
IA-2172	“El cerro de la Silla”	19 sep- tiembre 1923	1 placa estereoscópica de vidrio, 10.6 x 4.3 cm.	Vista panorámica del Cerro de la Silla desde El Mirador. Monterrey.	Plata gelatina sobre vidrio por revelado químico con posible barniz. Imagen en positivo. Virada al sepia.	Desportillada, desprendimiento de emulsión, espejo de plata, huella dactilar	Nota del autor: 3312 Clasificación anterior por sobre: IA-S154-2172	15
IA-2173	“Antes del regreso. Monterrey”			Grupo de hombres y mujeres posando para la foto en la estación de Monterrey. Las mujeres portan ramos de flores.	Plata gelatina sobre vidrio por revelado químico con posible barniz. Imagen en positivo. Blanco y negro.	Desportillada, desprendimiento de emulsión	Nota del autor: 3314 Clasificación anterior por sobre: IA-S154-2173	
IA-2174	“En la estación de Monterrey”	20 sep- tiembre 1923		Grupo de personas despidiéndose antes de abordar el tren. Entre ellos esta Ignacio Avilés. Monterrey.	Plata gelatina sobre vidrio por revelado químico con posible barniz. Imagen en positivo. Virada al sepia.	Desportillada, desprendimiento de emulsión, espejo de plata, rayada	Nota del autor: 3316 Clasificación anterior por sobre: IA-S154-2175	
IA-2175	“La Despedida”			Personas antes de abordar el tren. Monterrey.	Plata gelatina sobre vidrio por revelado químico con posible barniz. Imagen en positivo. Blanco y negro.	Desportillada, desprendimiento de emulsión	Nota del autor: 3317 Clasificación anterior por sobre: IA-S154-2176	
IA-2176	“En la estación de Monterrey”			Los ingenieros Ignacio Avilés, B. Burchard y F. Dozal en la estación de trenes de Monterrey.	Plata gelatina sobre vidrio por revelado químico con posible barniz. Imagen en positivo. Virada al sepia.	Desportillada, desprendimiento de emulsión, manchada	Nota del autor: 3318 Clasificación anterior por sobre: IA-S154-2177	
IA-2177	“Ings. I. Avilez, B. Burchard, F. Dozal”							



COLECCIÓN DE VISTAS ESTEREOSCÓPICAS
IGNACIO AVILÉS

CLASIFICACIÓN	TÍTULO	FECHA	VOLUMEN / SOPORTE / FORMATO	ALCANCE Y CONTENIDO	CARACTERÍSTICAS FÍSICAS (PROCESO FOTOGRÁFICO)	ESTADO DE CONSERVACIÓN	NOTAS	CAJA	
IA-2178	“La Banda”	20 sep- tiembre 1923	1 placa estereoscópica de vidrio, 10.6 x 4.3 cm.	Banda musical en la estación de trenes de Monterrey.	Plata gelatina sobre vidrio por revelado químico con posible barniz. Imagen en positivo. Virada al sepia.	Desportillada, desprendimiento de emulsión, espejo de plata, huella dactilar	Nota del autor: 3319 Clasificación anterior por sobre: IA-S154-2178	15	
IA-2179	“Al partir el tren”			Personas despidiendo el tren que se aleja.		Desportillada, desprendimiento de emulsión, espejo de plata	Nota del autor: 3320 Clasificación anterior por sobre: IA-S154-2179		
IA-2180	“Sepulcro del Obispo Montes de Oca”	21 sep- tiembre 1923		Vista del sepulcro del Obispo Ignacio Montes de Oca. San Luis Potosí.		Desportillada, rayada	Nota del autor: 3346 Clasificación anterior por sobre: IA-S155-2180		
IA-2181	“Detalle de la tumba del Obispo Montes de Oca”	Ca. 1923		Detalle de la tumba del Obispo Ignacio Montes de Oca. San Luis Potosí.		Desportillada, espejo de plata	Nota del autor: 3347 Clasificación anterior por sobre: IA-S155-2181		
IA-2182	“El Carmen”	21 sep- tiembre 1923		Fachada de la Iglesia de El Carmen. San Luis Potosí.		Plata gelatina sobre vidrio por revelado químico con posible barniz. Imagen en positivo. Blanco y negro.	Desportillada, desprendimiento de emulsión, espejo de plata		Nota del autor: 3348 Clasificación anterior por sobre: IA-S155-2182
IA-2183							Desprendimiento de emulsión		Nota del autor: 3349 Clasificación anterior por sobre: IA-S155-2183
IA-2184							“Torre e ‘El Carmen”		Vista de la torre de la Iglesia de El Carmen. San Luis Potosí.



COLECCIÓN DE VISTAS ESTEREOSCÓPICAS
IGNACIO AVILÉS

CLASIFICACIÓN	TÍTULO	FECHA	VOLUMEN / SOPORTE / FORMATO	ALCANCE Y CONTENIDO	CARACTERÍSTICAS FÍSICAS (PROCESO FOTOGRÁFICO)	ESTADO DE CONSERVACIÓN	NOTAS	CAJA
IA-2185	“El Carmen. Altar Mayor”	21 septiembre 1923	1 placa estereoscópica de vidrio, 10.6 x 4.3 cm.	Vista del Altar Mayor de la Iglesia del Carmen. San Luis Potosí.	Plata gelatina sobre vidrio por revelado químico con posible barniz. Imagen en positivo. Blanco y negro.	Desportillada, desprendimiento de emulsión	Nota del autor: 3351 Clasificación anterior por sobre: IA-S155-2185	15
IA-2186	“S. Luis Potosí”			Detalle del decorado de la cúpula de la Iglesia del Carmen. San Luis Potosí.			Nota del autor: 3352 Clasificación anterior por sobre: IA-S155-2186	
IA-2187	“S. Luis Potosí. Iglesia del Carmen”			Portada de una capilla. San Luis Potosí.	Plata gelatina sobre vidrio por revelado químico con posible barniz. Imagen en positivo. Virada al sepia.	Desportillada, desprendimiento de emulsión, espejo de plata	Nota del autor: 3353 Clasificación anterior por sobre: IA-S155-2187	
IA-2188	“La Virgen del Carmen”			Altar con la imagen de la Virgen del Carmen. San Luis Potosí.	Plata gelatina sobre vidrio por revelado químico con posible barniz. Imagen en positivo. Blanco y negro.	Desportillada, desprendimiento de emulsión	Nota del autor: 3354 Clasificación anterior por sobre: IA-S155-2188	
IA-2189	“Altar de la Virgen del Carmen”			Vista del cuerpo superior y remate del Altar de la Virgen del Carmen. San Luis Potosí.			Desportillada, desprendimiento de emulsión, espejo de plata	
IA-2190	“Pintura ‘en El Carmen’”			Pintura al óleo en la Sacristía de la Iglesia de El Carmen. San Luis Potosí.	Plata gelatina sobre vidrio por revelado químico con posible barniz. Imagen en positivo. Virada al sepia.	Desportillada, desprendimiento de emulsión	Nota del autor: 3356 Clasificación anterior por sobre: IA-S155-2190	
IA-2191	“Sacristía del Carmen”			Pintura al óleo en la Sacristía de la Iglesia de El Carmen. Patrocinio de la Virgen María y San José cubriendo con su manto a Santa Teresa de Avila. San Luis Potosí.			Nota del autor: 3357 Clasificación anterior por sobre: IA-S155-2191	



COLECCIÓN DE VISTAS ESTEREOSCÓPICAS
IGNACIO AVILÉS

CLASIFICACIÓN	TÍTULO	FECHA	VOLUMEN / SOPORTE / FORMATO	ALCANCE Y CONTENIDO	CARACTERÍSTICAS FÍSICAS (PROCESO FOTOGRÁFICO)	ESTADO DE CONSERVACIÓN	NOTAS	CAJA
IA-2192	“El Carmen. Patio”	21 septiembre 1923	1 placa estereoscópica de vidrio, 10.6 x 4.3 cm.	Patio del claustro de El Carmen.	Plata gelatina sobre vidrio por revelado químico con posible barniz. Imagen en positivo. Virada al sepia.	Espejo de plata	Nota del autor: 3358 Clasificación anterior por sobre: IA-S155-2192	15
IA-2193	“Catedral de S. Luis, desde el Carmen”			Vista de la Catedral de San Luis Potosí desde la Iglesia de El Carmen.		Desprendimiento de emulsión, espejo de plata, rayada	Nota del autor: 3359 Clasificación anterior por sobre: IA-S155-2193	
IA-2194						Desportillada, desprendimiento de emulsión	Nota del autor: 3360 Clasificación anterior por sobre: IA-S155-2194	
IA-2195	“San Luis Potosí”			Vista panorámica de la ciudad de San Luis Potosí. Al fondo se ve la Catedral.	Plata gelatina sobre vidrio por revelado químico con posible barniz. Imagen en positivo. Blanco y negro.	Desportillada	Nota del autor: 3361 Clasificación anterior por sobre: IA-S155-2195	
IA-2196						Desportillada, desprendimiento de emulsión	Nota del autor: 3362 Clasificación anterior por sobre: IA-S155-2196	
IA-2197	“Panorama de San Luis”			Vista panorámica de la ciudad de San Luis Potosí. Se observan las cúpulas y torres de algunas iglesias.	Plata gelatina sobre vidrio por revelado químico con posible barniz. Imagen en positivo. Virada al sepia.	Desportillada	Nota del autor: 3363 Clasificación anterior por sobre: IA-S155-2197	
IA-2198	“D. David Lelo de Larrea”			Don David Lelo de Larrea observando una vista panorámica de la ciudad de San Luis Potosí desde la torre de una iglesia.		Desportillada, desprendimiento de emulsión	Nota del autor: 3364 Clasificación anterior por sobre: IA-S155-2198	



COLECCIÓN DE VISTAS ESTEREOSCÓPICAS
IGNACIO AVILÉS

CLASIFICACIÓN	TÍTULO	FECHA	VOLUMEN / SOPORTE / FORMATO	ALCANCE Y CONTENIDO	CARACTERÍSTICAS FÍSICAS (PROCESO FOTOGRÁFICO)	ESTADO DE CONSERVACIÓN	NOTAS	CAJA
IA-2199	San Luis Potosí	21 sep- tiembre 1923	1 placa estereoscópica de vidrio, 10.6 x 4.3 cm.	Se observa un claustro y al fondo las torres de una iglesia. San Luis Potosí.	Plata gelatina sobre vidrio por revelado químico con posible barniz. Imagen en positivo. Virada al sepia.	Desportillada, desprendimiento de emulsión, espejo de plata	Nota del autor: 3365 Clasificación anterior por sobre: IA-S155-2199	15
IA-2200	Sagrario Metropolitano	27 sep- tiembre 1923		Portada del Sagrario Metropolitano (Antigua Capilla de Loreto). San Luis Potosí.			Nota del autor: 3366 Clasificación anterior por sobre: IA-S155-2200	
IA-2201		21 sep- tiembre 1923		Retablo barroco. En el primer cuerpo escultura de la de Virgen de la Paz, en el segundo cuerpo pintura de Nuestra Señora de Loreto. San Luis Potosí.		Desportillada	Nota del autor: 3367 Clasificación anterior por sobre: IA-S155-2201	
IA-2202	Cúpula			Detalle de la cúpula de una iglesia en San Luis Potosí.			Nota del autor: 3368 Clasificación anterior por sobre: IA-S155-2202	
IA-2203	“Santuario del Guadalupe”			Fachada principal del Santuario de Guadalupe. San Luis Potosí.			Desportillada, desprendimiento de emulsión	
IA-2204	“Penitenciaría de San Luis”			Vista lateral de la penitenciaría (hoy Centro de las Artes de San Luis Potosí)		Plata gelatina sobre vidrio por revelado químico con posible barniz. Imagen en positivo. Blanco y negro.	Desportillada, manchada, huella dactilar	



COLECCIÓN DE VISTAS ESTEREOSCÓPICAS
IGNACIO AVILÉS

CLASIFICACIÓN	TÍTULO	FECHA	VOLUMEN / SOPORTE / FORMATO	ALCANCE Y CONTENIDO	CARACTERÍSTICAS FÍSICAS (PROCESO FOTOGRÁFICO)	ESTADO DE CONSERVACIÓN	NOTAS	CAJA
IA-2205	“Santuario de Guadalupe. S. Luis Potosí”	21 septiembre 1923	1 placa estereoscópica de vidrio, 10.6 x 4.3 cm.	Vista del primer cuerpo de la fachada del Santuario de Guadalupe. San Luis Potosí.	Plata gelatina sobre vidrio por revelado químico con posible barniz. Imagen en positivo. Blanco y negro.	Desportillada, desprendimiento de emulsión, manchada, huella dactilar	Nota del autor: 3371 Clasificación anterior por sobre: IA-S156-2205	15
IA-2206	“Fuente frente al Santuario de Guadalupe”			Fuente frente al Santuario de Guadalupe. San Luis Potosí.		Rota con faltante, desprendimiento de emulsión	Nota del autor: 3372 Clasificación anterior por sobre: IA-S156-2206	
IA-2207	“La presa y el canal de San José”			Vista de la presa y canal de San José. San Luis Potosí.			Nota del autor: 3373 Clasificación anterior por sobre: IA-S156-2207	
IA-2208	“Presa de San José”			Vista de la presa de San José. San Luis Potosí.	Plata gelatina sobre vidrio por revelado químico con posible barniz. Imagen en positivo. Virada al sepia.	Manchada	Nota del autor: 3374 Clasificación anterior por sobre: IA-S156-2208	
IA-2209	“Presa de San José. S. L. Potosí”					Desportillada, manchada	Nota del autor: 3375 Clasificación anterior por sobre: IA-S156-2209	
IA-2210	“Presa de San José”			Vista lateral de la presa de San José. San Luis Potosí.		Manchada	Nota del autor: 3376 Clasificación anterior por sobre: IA-S156-2210	
IA-2211				Vista superior de la presa de San José. San Luis Potosí.		Desportillada, manchada	Nota del autor: 3377 Clasificación anterior por sobre: IA-S156-2211	



COLECCIÓN DE VISTAS ESTEREOSCÓPICAS
IGNACIO AVILÉS

CLASIFICACIÓN	TÍTULO	FECHA	VOLUMEN / SOPORTE / FORMATO	ALCANCE Y CONTENIDO	CARACTERÍSTICAS FÍSICAS (PROCESO FOTOGRÁFICO)	ESTADO DE CONSERVACIÓN	NOTAS	CAJA
IA-2212	“Presa de San José”	21 sep- tiembre 1923	1 placa estereoscópica de vidrio, 10.6 x 4.3 cm.	Vista de la presa y canal de San José. San Luis Potosí.	Plata gelatina sobre vidrio por revelado químico con posible barniz. Imagen en positivo. Blanco y negro.	Desportillada, desprendimiento de emulsión	Nota del autor: 3378 Clasificación anterior por sobre: IA-S156-2212	15
IA-2213	“Desde la cortina de San José”			Desde la cortina de la presa San José. San Luis Potosí.			Nota del autor: 3379 Clasificación anterior por sobre: IA-S156-2213	
IA-2214	“Aguas abajo de la presa de S. José”			Vista del canal de la presa San José. San Luis Potosí.			Desportillada, desprendimiento de emulsión, espejo de plata	
IA-2215	“Desde la cortina de la Presa de S. José”			Desde la cortina de la presa de San José. San Luis Potosí.	Plata gelatina sobre vidrio por revelado químico con posible barniz. Imagen en positivo. Virada al sepia.	Desportillada, manchada, rayada	Nota del autor: 3381 Clasificación anterior por sobre: IA-S156-2215	
IA-2216	“En la presa de S. José”			Grupo de cuatro hombres y dos mujeres posando para la foto en la presa San José. San Luis Potosí.		Desportillada	Nota del autor: 3382 Clasificación anterior por sobre: IA-S156-2216	
IA-2217	“Presa de San José”			Vista de la Presa de San José. San Luis Potosí.		Desportillada, desprendimiento de emulsión	Nota del autor: 3383 Clasificación anterior por sobre: IA-S156-2217	
IA-2218	“La Presa de San José”				Plata gelatina sobre vidrio por revelado químico con posible barniz. Imagen en positivo. Blanco y negro.	Desportillada, desprendimiento de emulsión, manchada	Nota del autor: 3384 Clasificación anterior por sobre: IA-S156-2218	



COLECCIÓN DE VISTAS ESTEREOSCÓPICAS
IGNACIO AVILÉS

CLASIFICACIÓN	TÍTULO	FECHA	VOLUMEN / SOPORTE / FORMATO	ALCANCE Y CONTENIDO	CARACTERÍSTICAS FÍSICAS (PROCESO FOTOGRÁFICO)	ESTADO DE CONSERVACIÓN	NOTAS	CAJA
IA-2219	“En la peña del ‘Buitre’”	27 septiembre 1923	1 placa estereoscópica de vidrio, 10.6 x 4.3 cm.	Tres hombres encima de una roca. San Luis Potosí.	Plata gelatina sobre vidrio por revelado químico con posible barniz. Imagen en positivo. Virada al sepia.	Desportillada, desprendimiento de emulsión, rayada	Nota del autor: 3385 Clasificación anterior por sobre: IA-S156-2219	15
IA-2220	“Vista de un vertedor de demasías”	21 septiembre 1923		Vista de un vertedor de demasías de la presa de San José. San Luis Potosí.	Plata gelatina sobre vidrio por revelado químico con posible barniz. Imagen en positivo. Blanco y negro.	Desportillada, desprendimiento de emulsión, espejo de plata	Nota del autor: 3386 Clasificación anterior por sobre: IA-S156-2220	
IA-2221	“San Luis Potosí”			Camino de terracería. San Luis Potosí.	Plata gelatina sobre vidrio por revelado químico con posible barniz. Imagen en positivo. Virada al sepia.	Espejo de plata	Nota del autor: 3387 Clasificación anterior por sobre: IA-S156-2221	
IA-2222	“Plaza de Tampico”	3 octubre 1923		Vista de la plaza de Tampico. Al centro, un monumento.	Plata gelatina sobre vidrio por revelado químico con posible barniz. Imagen en positivo. Blanco y negro.	Desportillada, desprendimiento de emulsión	Nota del autor: 3388 Clasificación anterior por sobre: IA-S157-2222	
IA-2223	“Hotel Imperial”			Vista lateral del Hotel Imperial. Tampico.			Nota del autor: 3389 Clasificación anterior por sobre: IA-S157-2223	
IA-2224	“Operaciones de carga”	2 octubre 1923		Grupo de hombres realizando operaciones de carga en el muelle. Tampico.	Plata gelatina sobre vidrio por revelado químico con posible barniz. Imagen en positivo. Virada al sepia.	Desportillada, desprendimiento de emulsión, rayada	Nota del autor: 3390 Clasificación anterior por sobre: IA-S157-2224	
IA-2225	“Tampico. El Muelle Fiscal”					Desportillada, desprendimiento de emulsión	Nota del autor: 3391 Clasificación anterior por sobre: IA-S157-2225	



COLECCIÓN DE VISTAS ESTEREOSCÓPICAS
IGNACIO AVILÉS

CLASIFICACIÓN	TÍTULO	FECHA	VOLUMEN / SOPORTE / FORMATO	ALCANCE Y CONTENIDO	CARACTERÍSTICAS FÍSICAS (PROCESO FOTOGRÁFICO)	ESTADO DE CONSERVACIÓN	NOTAS	CAJA
IA-2226	“Grúa de 30 tons.”	Ca. 1923	1 placa estereoscópica de vidrio, 10.6 x 4.3 cm.	Vista de una grúa en el muelle. Tampico.	Plata gelatina sobre vidrio por revelado químico con posible barniz. Imagen en positivo. Virada al sepia.	Rota con faltante, desprendimiento de emulsión, manchada	Nota del autor: 3392 Clasificación anterior por sobre: IA-S157-2226	15
IA-2227	“El México”	2 octubre 1923		Vista del barco “México” con bandera estadounidense. Tampico.		Desportillada, desprendimiento de emulsión	Nota del autor: 3393 Clasificación anterior por sobre: IA-S157-2227	
IA-2228	“Muelle fiscal. Tampico”	1 octubre 1923		Vista del muelle fiscal. Al fondo se ven algunas embarcaciones. Tampico.		Desportillada, manchada, huella dactilar	Nota del autor: 3394 Clasificación anterior por sobre: IA-S157-2228	
IA-2229	“En el Pánuco”			Vista del río Pánuco. Tampico.	Desportillada, desprendimiento de emulsión, manchada	Nota del autor: 3395 Clasificación anterior por sobre: IA-S157-2229		
IA-2230	“El Pánuco”	Ca. 1923		Vista desde una ventana, al fondo el Faro. Tampico.	Plata gelatina sobre vidrio por revelado químico con posible barniz. Imagen en positivo. Blanco y negro. Sin barniz.	Desportillada, desprendimiento de emulsión	Nota del autor: 3396 Clasificación anterior por sobre: IA-S157-2230	
IA-2231	“El Faro”	2 octubre 1923		Vista del Puerto de Tampico. Al fondo se observa el Faro.		Desportillada, desprendimiento de emulsión	Nota del autor: 3397 Clasificación anterior por sobre: IA-S157-2231	
IA-2232	“Tampico. El Faro”	3 octubre 1923				Nota del autor: 3398 Clasificación anterior por sobre: IA-S157-2232		



COLECCIÓN DE VISTAS ESTEREOSCÓPICAS
IGNACIO AVILÉS



CLASIFICACIÓN	TÍTULO	FECHA	VOLUMEN / SOPORTE / FORMATO	ALCANCE Y CONTENIDO	CARACTERÍSTICAS FÍSICAS (PROCESO FOTOGRÁFICO)	ESTADO DE CONSERVACIÓN	NOTAS	CAJA	
IA-2233	“Tampico. El Faro”	2 octubre 1923	1 placa estereoscópica de vidrio, 10.6 x 4.3 cm.	Vista del Puerto de Tampico. Al fondo se observa el Faro.	Plata gelatina sobre vidrio por revelado químico con posible barniz. Imagen en positivo. Virada al sepia.	Desportillada, desprendimiento de emulsión	Nota del autor: 3399 Clasificación anterior por sobre: IA-S157-2233	15	
IA-2234	“Escolleras del Pánuco”	30 septiembre 1923		Vista de las escolleras del río Pánuco. Tampico.		Plata gelatina sobre vidrio por revelado químico con posible barniz. Imagen en positivo. Virada al sepia.	Desportillada, desprendimiento de emulsión, rayada		Nota del autor: 3400 Clasificación anterior por sobre: IA-S157-2234
IA-2235							Desportillada, rayada		Nota del autor: 3401 Clasificación anterior por sobre: IA-S158-2235
IA-2236	“Escollera del Sur”					Rayada	Nota del autor: 3402 Clasificación anterior por sobre: IA-S158-2236		
IA-2237	“Escolleras del Pánuco”	2 octubre 1923				Plata gelatina sobre vidrio por revelado químico con posible barniz. Imagen en positivo. Blanco y negro.	Desportillada, desprendimiento de emulsión, manchada, rayada		Nota del autor: 3403 Clasificación anterior por sobre: IA-S158-2237
IA-2238	“Portillos en las escolleras”	30 septiembre 1923				Plata gelatina sobre vidrio por revelado químico con posible barniz. Imagen en positivo. Virada al sepia.	Desportillada, desprendimiento de emulsión, espejo de plata		Nota del autor: 3404 Clasificación anterior por sobre: IA-S158-2238
IA-2239	“Extremo de la escollera del Sur”						Desportillada, desprendimiento de emulsión		Nota del autor: 3405 Clasificación anterior por sobre: IA-S158-2239



CLASIFICACIÓN	TÍTULO	FECHA	VOLUMEN / SOPORTE / FORMATO	ALCANCE Y CONTENIDO	CARACTERÍSTICAS FÍSICAS (PROCESO FOTOGRÁFICO)	ESTADO DE CONSERVACIÓN	NOTAS	CAJA	
IA-2240	“Escolleras del Pánuco”	30 septiembre 1923	1 placa estereoscópica de vidrio, 10.6 x 4.3 cm.	Vista de las escolleras del río Pánuco. Tampico.	Plata gelatina sobre vidrio por revelado químico con posible barniz. Imagen en positivo. Virada al sepia.	Desprendimiento de emulsión, manchada	Nota del autor: 3406 Clasificación anterior por sobre: IA-S158-2240	15	
IA-2241	“Boya con silbato, en la desembocadura del Pánuco”			Boya con silbato, en la desembocadura del río Pánuco. Tampico.	Plata gelatina sobre vidrio por revelado químico con posible barniz. Imagen en positivo. Virada al violeta.	Desprendimiento de emulsión	Nota del autor: 3407 Clasificación anterior por sobre: IA-S158-2241		
IA-2242	“En el Pánuco”	Ca. 1923		Vista del río Pánuco desde una embarcación. Tampico.	Plata gelatina sobre vidrio por revelado químico con posible barniz. Imagen en positivo. Blanco y negro.	Desportillada, desprendimiento de emulsión	Nota del autor: 3408 Clasificación anterior por sobre: IA-S158-2242		
IA-2243		29 septiembre 1923		Vista del río Pánuco desde una embarcación. Al fondo se ve un puerto. Tampico.	Plata gelatina sobre vidrio por revelado químico con posible barniz. Imagen en positivo. Virada al sepia.	Desportillada, espejo de plata	Nota del autor: 3409 Clasificación anterior por sobre: IA-S158-2243		
IA-2244	“Draga de succión”	2 octubre 1923		Vista de la draga de succión en el río Pánuco. Tampico.	Plata gelatina sobre vidrio por revelado químico con posible barniz. Imagen en positivo. Blanco y negro.	Desportillada, desprendimiento de emulsión, espejo de plata, rayada	Desportillada, desprendimiento de emulsión		Nota del autor: 3410 Clasificación anterior por sobre: IA-S158-2244
IA-2245	“La Draga Key-West”						Nota del autor: 3411 Clasificación anterior por sobre: IA-S158-2245		
IA-2246	“Draga”	1 octubre 1923		Plata gelatina sobre vidrio por revelado químico con posible barniz. Imagen en positivo. Virada al violeta.	Desportillada, desprendimiento de emulsión	Nota del autor: 3412 Clasificación anterior por sobre: IA-S158-2246			



COLECCIÓN DE VISTAS ESTEREOSCÓPICAS
IGNACIO AVILÉS

CLASIFICACIÓN	TÍTULO	FECHA	VOLUMEN / SOPORTE / FORMATO	ALCANCE Y CONTENIDO	CARACTERÍSTICAS FÍSICAS (PROCESO FOTOGRÁFICO)	ESTADO DE CONSERVACIÓN	NOTAS	CAJA
IA-2247	“Río Pánuco. Tanques de petróleo”	1 octubre 1923	1 placa estereoscópica de vidrio, 10.6 x 4.3 cm.	Vista de unos tanques de petróleo a orillas del río Pánuco. Tampico.	Plata gelatina sobre vidrio por revelado químico con posible barniz. Imagen en positivo. Virada al sepia.	Desportillada, desprendimiento de emulsión	Nota del autor: 3413 Clasificación anterior por sobre: IA-S158-2247	15
IA-2248	“Entrando al río”	2 octubre 1923		Vista de una embarcación en el río Pánuco. Tampico.			Nota del autor: 3414 Clasificación anterior por sobre: IA-S158-2248	
IA-2249	“Puesta de sol en el Pánuco”	29 septiembre 1923		Vista de una puesta de sol en el río Pánuco desde una embarcación. Tampico.	Plata gelatina sobre vidrio por revelado químico con posible barniz. Imagen en positivo. Virada al sepia. Cinta negra.	Desportillada, espejo de plata, rayada	Nota del autor: 3416 Clasificación anterior por sobre: IA-S158-2249	
IA-2250	“Pánuco”	1 octubre 1923		Vista de una embarcación en el río Pánuco. Tampico.	Plata gelatina sobre vidrio por revelado químico con posible barniz. Imagen en positivo. Virada al sepia.	Desportillada, desprendimiento de emulsión, manchada	Nota del autor: 3415 Clasificación anterior por sobre: IA-S159-2250	
IA-2251	“Tanques de petróleo”	30 septiembre 1923		Vista de unos tanques de petróleo. Tampico.			Desprendimiento de emulsión, espejo de plata	
IA-2252	“El ‘México’ en Tampico”	2 octubre 1923		La embarcación el “México” en Tampico.	Plata gelatina sobre vidrio por revelado químico con posible barniz. Imagen en positivo. Blanco y negro. Sin barniz.	Desprendimiento de emulsión	Nota del autor: 3418 Clasificación anterior por sobre: IA-S159-2252	
IA-2253	“A todo viento”	1 octubre 1923		Un velero en el río Pánuco. Tampico.	Plata gelatina sobre vidrio por revelado químico con posible barniz. Imagen en positivo. Virada al sepia.	Desportillada, desprendimiento de emulsión, rayada, manchada	Nota del autor: 3419 Clasificación anterior por sobre: IA-S159-2253	



COLECCIÓN DE VISTAS ESTEREOSCÓPICAS
IGNACIO AVILÉS

CLASIFICACIÓN	TÍTULO	FECHA	VOLUMEN / SOPORTE / FORMATO	ALCANCE Y CONTENIDO	CARACTERÍSTICAS FÍSICAS (PROCESO FOTOGRÁFICO)	ESTADO DE CONSERVACIÓN	NOTAS	CAJA
IA-2254	“Tampico”	30 septiembre 1923	1 placa estereoscópica de vidrio, 10.6 x 4.3 cm.	Vista de dos barcos en el puerto desde el Pánuco. Tampico.	Plata gelatina sobre vidrio por revelado químico con posible barniz. Imagen en positivo. Virada al azul.	Desportillada, desprendimiento de emulsión	Nota del autor: 3420 Clasificación anterior por sobre: IA-S159-2254	15
IA-2255	“Una refinería”			Vista de una refinería desde el río Pánuco. Tampico.	Plata gelatina sobre vidrio por revelado químico con posible barniz. Imagen en positivo. Virada al sepia.	Desportillada, desprendimiento de emulsión, espejo de plata	Nota del autor: 3421 Clasificación anterior por sobre: IA-S159-2255	
IA-2256	“Reparando un chalán”	1 octubre 1923		Reparando una embarcación. Tampico.	Plata gelatina sobre vidrio por revelado químico con posible barniz. Imagen en positivo. Blanco y negro.	Desportillada, desprendimiento de emulsión	Nota del autor: 3422 Clasificación anterior por sobre: IA-S159-2256	
IA-2257	“El puente sobre el Tamesí”	2 octubre 1923		Puente sobre el río. Tampico.		Desprendimiento de emulsión	Nota del autor: 3423 Clasificación anterior por sobre: IA-S159-2257	
IA-2258	“Tampico”	1 octubre 1923		Puentes giratorios sobre el río. Tampico.	Plata gelatina sobre vidrio por revelado químico con posible barniz. Imagen en positivo. Virada al sepia.	Desportillada, espejo de plata, manchada	Nota del autor: 3424 Clasificación anterior por sobre: IA-S159-2258	
IA-2259				Puentes giratorios sobre el río. Se observa una plataforma transportando automóviles. Tampico.		Desportillada, desprendimiento de emulsión	Nota del autor: 3425 Clasificación anterior por sobre: IA-S159-2259	
IA-2260				“Puente giratorio”		Puente giratorio sobre el río. Tampico.	Desportillada	



COLECCIÓN DE VISTAS ESTEREOSCÓPICAS
IGNACIO AVILÉS



CLASIFICACIÓN	TÍTULO	FECHA	VOLUMEN / SOPORTE / FORMATO	ALCANCE Y CONTENIDO	CARACTERÍSTICAS FÍSICAS (PROCESO FOTOGRÁFICO)	ESTADO DE CONSERVACIÓN	NOTAS	CAJA	
IA-2261	“Abriendo el puente”	2 octubre 1923	1 placa estereoscópica de vidrio, 10.6 x 4.3 cm.	Vista de los puentes giratorios desde una embarcación. Tampico.	Plata gelatina sobre vidrio por revelado químico con posible barniz. Imagen en positivo. Blanco y negro.	Desportillada, desprendimiento de emulsión	Nota del autor: 3427 Clasificación anterior por sobre: IA-S159-2261	15	
IA-2262	“Puente giratorio sobre el Tamesí”	1 septiembre 1923		Trabajadores maniobrando en el puente giratorio. Tampico.			Plata gelatina sobre vidrio por revelado químico con posible barniz. Imagen en positivo. Virada al sepia.		Nota del autor: 3428 Clasificación anterior por sobre: IA-S159-2262
IA-2263	“En el Pánuco”	2 septiembre 1923		Vista del río Pánuco. Tampico.					Desportillada, desprendimiento de emulsión, manchada
IA-2264	“Una Garza. Laguna del Chairel”	2 octubre 1923		Una garza volando sobre la laguna del Chairel. Tampico.	Plata gelatina sobre vidrio por revelado químico con posible barniz. Imagen en positivo. Virada al sepia.	Desprendimiento de emulsión, espejo de plata	Nota del autor: 3430 Clasificación anterior por sobre: IA-S159-2264		
IA-2265	“Laguna del Chairel”			Vista de la laguna del Chairel. Tampico.		Desportillada, desprendimiento de emulsión	Nota del autor: 3431 Clasificación anterior por sobre: IA-S159-2265		
IA-2266				Desportillada, desprendimiento de emulsión, manchada		Nota del autor: 3432 Clasificación anterior por sobre: IA-S159-2266			
IA-2267	“En un tajo”	3 octubre 1923		Vista de una vía del tren.		Desportillada, desprendimiento de emulsión, espejo de plata	Nota del autor: 3433 Clasificación anterior por sobre: IA-S160-2267		

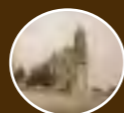

COLECCIÓN DE VISTAS ESTEREOSCÓPICAS
IGNACIO AVILÉS

CLASIFICACIÓN	TÍTULO	FECHA	VOLUMEN / SOPORTE / FORMATO	ALCANCE Y CONTENIDO	CARACTERÍSTICAS FÍSICAS (PROCESO FOTOGRÁFICO)	ESTADO DE CONSERVACIÓN	NOTAS	CAJA
IA-2268	“Saliendo de un túnel”	3 octubre 1923	1 placa estereoscópica de vidrio, 10.6 x 4.3 cm.	Saliendo de un túnel.	Plata gelatina sobre vidrio por revelado químico con posible barniz. Imagen en positivo. Virada al sepia.	Desportillada, desprendimiento de emulsión	Nota del autor: 3434 Clasificación anterior por sobre: IA-S160-2268	15
IA-2269	“Un tajo”			Vista de una vía del tren.		Desportillada, desprendimiento de emulsión, espejo de plata, rayada	Nota del autor: 3435 Clasificación anterior por sobre: IA-S160-2269	
IA-2270	“F. C. de S. Luis a Tampico”			Ferrocarril de San Luis a Tampico.		Desportillada, desprendimiento de emulsión, espejo de plata	Nota del autor: 3436 Clasificación anterior por sobre: IA-S160-2270	
IA-2271	“Un tajo”			Vista de una vía del tren.		Desportillada, desprendimiento de emulsión	Nota del autor: 3436 Clasificación anterior por sobre: IA-S160-2271	
IA-2272	“Desde la montaña”			Vista de un poblado desde la montaña.		Desportillada, desprendimiento de emulsión, rayada	Nota del autor: 3439 Clasificación anterior por sobre: IA-S160-2272	
IA-2273	“Una curva”			Vista de una vía del tren en una curva.		Desportillada, desprendimiento de emulsión, rayada	Nota del autor: 3440 Clasificación anterior por sobre: IA-S160-2273	
IA-2274	“Una estación. F. C. de Tampico a S. Luis”			Vista de una estación desde el ferrocarril de Tampico a San Luis.		Rayada	Nota del autor: 3441 Clasificación anterior por sobre: IA-S160-2274	



COLECCIÓN DE VISTAS ESTEREOSCÓPICAS
IGNACIO AVILÉS

CLASIFICACIÓN	TÍTULO	FECHA	VOLUMEN / SOPORTE / FORMATO	ALCANCE Y CONTENIDO	CARACTERÍSTICAS FÍSICAS (PROCESO FOTOGRÁFICO)	ESTADO DE CONSERVACIÓN	NOTAS	CAJA
IA-2275	“Desde un túnel”	3 octubre 1923	1 placa estereoscópica de vidrio, 10.6 x 4.3 cm.	Vista del exterior desde un túnel.	Plata gelatina sobre vidrio por revelado químico con posible barniz. Imagen en positivo. Virada al sepia.	Desprendimiento de emulsión, manchada	Nota del autor: 3442 Clasificación anterior por sobre: IA-S160-2275	15
IA-2276	“Camino de San Luis a Tampico”	Ca. 1923		Vista del camino de San Luis a Tampico. Se observan un poste de luz y al fondo un túnel.		Desprendimiento de emulsión	Nota del autor: 3444 Clasificación anterior por sobre: IA-S160-2276	
IA-2277	“Camino de Tampico a San Luis”			Vista del camino de Tampico a San Luis. Se observa un túnel.		Rota con faltante, desprendimiento de emulsión	Nota del autor: 3445 Clasificación anterior por sobre: IA-S160-2277	
IA-2278	“Una Mallet Compound”	3 octubre 1923		Vista de una locomotora.		Desprendimiento de emulsión	Nota del autor: 3445 bis Clasificación anterior por sobre: IA-S160-2278	
IA-2279	“Cerca de la caída de Micos”			Paisaje.		Desportillada, desprendimiento de emulsión, rayada	Nota del autor: 3446 Clasificación anterior por sobre: IA-S160-2279	
IA-2280	“Caída de Micos”			Vista de la caída de agua de Micos.		Manchada, rayada	Nota del autor: 3447 Clasificación anterior por sobre: IA-S160-2280	
IA-2281	“Novillada en El Toreo”	7 octubre 1923		Presentación de un grupo de charros. Plaza de Toros “La Condesa”.		Espejo de plata, manchada	Nota del autor: 3449 Clasificación anterior por sobre: IA-S161-2281	



COLECCIÓN DE VISTAS ESTEREOSCÓPICAS
IGNACIO AVILÉS



CLASIFICACIÓN	TÍTULO	FECHA	VOLUMEN / SOPORTE / FORMATO	ALCANCE Y CONTENIDO	CARACTERÍSTICAS FÍSICAS (PROCESO FOTOGRÁFICO)	ESTADO DE CONSERVACIÓN	NOTAS	CAJA
IA-2282	“Abriendo Plaza”	7 octubre 1923	1 placa estereoscópica de vidrio, 10.6 x 4.3 cm.	China poblana montando un caballo abriendo plaza. Plaza de Toros “La Condesa”.	Plata gelatina sobre vidrio por revelado químico con posible barniz. Imagen en positivo. Virada al sepia.	Desportillada	Nota del autor: 3450 Clasificación anterior por sobre: IA-S161-2282	15
IA-2283	“La Cuadrilla”			Presentación de la cuadrilla. Plaza de Toros “La Condesa”.		Desportillada, desprendimiento de emulsión	Nota del autor: 3451 Clasificación anterior por sobre: IA-S161-2283	
IA-2284	“En línea desplegada”			Presentación del grupo de charros en línea desplegada sobre el rodeo de la Plaza de Toros “La Condesa”.		Desprendimiento de emulsión, espejo de plata	Nota del autor: 3452 Clasificación anterior por sobre: IA-S161-2284	
IA-2285	“Armaduras”	11 octubre 1923		Armaduras metálicas.		Espejo de plata	Nota del autor: 3453 Clasificación anterior por sobre: IA-S162-2285	
IA-2286	“Refuerzo de los tanques”			Estructuras de concreto.		Desportillada, espejo de plata	Nota del autor: 3454 Clasificación anterior por sobre: IA-S162-2286	
IA-2287	“Refuerzo del fondo”			Boquilla de salida de un tubo de drenaje.		Desprendimiento de emulsión, espejo de plata	Nota del autor: 3455 Clasificación anterior por sobre: IA-S162-2287	
IA-2288	“Boquilla y aleros del conducto para drenaje”						Nota del autor: 3456 Clasificación anterior por sobre: IA-S162-2288	

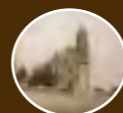

COLECCIÓN DE VISTAS ESTEREOSCÓPICAS
IGNACIO AVILÉS

CLASIFICACIÓN	TÍTULO	FECHA	VOLUMEN / SOPORTE / FORMATO	ALCANCE Y CONTENIDO	CARACTERÍSTICAS FÍSICAS (PROCESO FOTOGRÁFICO)	ESTADO DE CONSERVACIÓN	NOTAS	CAJA
IA-2289	“La Carpintería”	11 octubre 1923	1 placa estereoscópica de vidrio, 10.6 x 4.3 cm.	Taller de carpintería. Varillas de acero en el suelo.	Plata gelatina sobre vidrio por revelado químico con posible barniz. Imagen en positivo. Virada al sepia.	Desportillada, desprendimiento de emulsión, espejo de plata	Nota del autor: 3457 Clasificación anterior por sobre: IA-S162-2289	15
IA-2290	“Los trabajos en el K. 4 del Gran Canal”			Estructuras metálicas.			Nota del autor: 3458 Clasificación anterior por sobre: IA-S162-2290	
IA-2291	“Obras en el Puente Canal de K. 4 del Gran Canal”			Obras de construcción en el Gran Canal.		Desportillada, espejo de plata, rayada	Nota del autor: 3459 Clasificación anterior por sobre: IA-S162-2291	
IA-2292	“Aparatos para las inyecciones de arena”			Trabajadores manipulando los aparatos de inyección de arena.		Desprendimiento de emulsión, espejo de plata	Nota del autor: 3460 Clasificación anterior por sobre: IA-S162-2292	
IA-2293	“D. Carlos (Chico) y D. Agustín”	Don Carlos y Don Agustín con dos trabajadores en una parcela.	Desprendimiento de emulsión, desportillada	Nota del autor: 3461 Clasificación anterior por sobre: IA-S162-2293				
IA-2294	Don Agustín clavando una estaca	Ca. 1923	Hombre vestido de traje clavando una estaca en el suelo.	Desprendimiento de emulsión, espejo de plata		Nota del autor: 3463 Clasificación anterior por sobre: IA-S162-2294		
IA-2295	“Tomado medidas”		Grupo de hombres tomando medidas en un terreno.	Desportillada, desprendimiento de emulsión, espejo de plata		Nota del autor: 3464 Clasificación anterior por sobre: IA-S162-2295		



COLECCIÓN DE VISTAS ESTEREOSCÓPICAS
IGNACIO AVILÉS



CLASIFICACIÓN	TÍTULO	FECHA	VOLUMEN / SOPORTE / FORMATO	ALCANCE Y CONTENIDO	CARACTERÍSTICAS FÍSICAS (PROCESO FOTOGRÁFICO)	ESTADO DE CONSERVACIÓN	NOTAS	CAJA
IA-2296	“Empezando la excavación”	Ca. 1923	1 placa estereoscópica de vidrio, 10.6 x 4.3 cm.	Grupo de hombres trabajando en un terreno.	Plata gelatina sobre vidrio por revelado químico con posible barniz. Imagen en positivo. Virada al sepia.	Desportillada, desprendimiento de emulsión, espejo de plata	Nota del autor: 3465 Clasificación anterior por sobre: IA-S162-2296	15
IA-2297	“Los terraceros”			Grupo de hombres excavando en un terreno.			Nota del autor: 3466 Clasificación anterior por sobre: IA-S162-2297	
IA-2298	“La excavación”			Nota del autor: 3467 Clasificación anterior por sobre: IA-S162-2298				
IA-2299	“Haciendo la revoltura”	13 octubre 1923	Grupo de hombres haciendo la mezcla.	Espejo de plata	Nota del autor: 3468 Clasificación anterior por sobre: IA-S162-2299			
IA-2300	“Colando”		Grupo de hombres echando el colado.	Desportillada, desprendimiento de emulsión	Nota del autor: 3469 Clasificación anterior por sobre: IA-S162-2300			
IA-2301	“La Instalación Buenrostro”		Desportillada, desprendimiento de emulsión, espejo de plata	Nota del autor: 3470 Clasificación anterior por sobre: IA-S162-2301				
IA-2302	“Colando el primer anillo”		26 octubre 1923	Colando el primer anillo de una estructura.	Espejo de plata	Nota del autor: 3471 Clasificación anterior por sobre: IA-S162-2302		

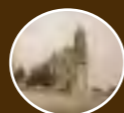

COLECCIÓN DE VISTAS ESTEREOSCÓPICAS
IGNACIO AVILÉS

CLASIFICACIÓN	TÍTULO	FECHA	VOLUMEN / SOPORTE / FORMATO	ALCANCE Y CONTENIDO	CARACTERÍSTICAS FÍSICAS (PROCESO FOTOGRÁFICO)	ESTADO DE CONSERVACIÓN	NOTAS	CAJA
IA-2303	“Preparando los moldes para colar el anillo inferior”	23 octubre 1923	1 placa estereoscópica de vidrio, 10.6 x 4.3 cm.	Colando el primer anillo de una estructura.	Plata gelatina sobre vidrio por revelado químico con posible barniz. Imagen en positivo. Virada al sepia.	Desportillada, espejo de plata	Nota del autor: 3472 Clasificación anterior por sobre: IA-S162-2303	15
IA-2304	“México desde el puente de los tranvías al Peñón, sobre el Gran Canal”	26 octubre 1923		Vista de la ciudad de México sobre un puente del Gran Canal.		Rota con faltante, espejo de plata	Nota del autor: 3473 Clasificación anterior por sobre: IA-S162-2304	
IA-2305	“El aeroplano alejándose”	14 octubre 1923		Público reunido observando un espectáculo de aeroplanos. Al fondo se ve la Escuela Inglesa.		Desportillada, manchada	Nota del autor: 3474 Clasificación anterior por sobre: IA-S163-2305	
IA-2306	“Maniobras del avión”			Público reunido observando las acrobacias de un avión.		Desportillado, desprendimiento de emulsión, rayada	Nota del autor: 3475 Clasificación anterior por sobre: IA-S163-2306	
IA-2307	“Un looping”			Público reunido observando las acrobacias de un aeroplano.		Rayada, manchada	Nota del autor: 3476 Clasificación anterior por sobre: IA-S163-2307	
IA-2308	“En pleno vuelo”			Aeroplano maniobrando en el aire.		Desportillada, desprendimiento de emulsión	Nota del autor: 3477 Clasificación anterior por sobre: IA-S163-2308	
IA-2309	“Un looping”			Aeroplano haciendo maniobras en el aire. Abajo se observa una estatua de Cristóbal Colón.			Nota del autor: 3478 Clasificación anterior por sobre: IA-S163-2309	



COLECCIÓN DE VISTAS ESTEREOSCÓPICAS
IGNACIO AVILÉS

CLASIFICACIÓN	TÍTULO	FECHA	VOLUMEN / SOPORTE / FORMATO	ALCANCE Y CONTENIDO	CARACTERÍSTICAS FÍSICAS (PROCESO FOTOGRÁFICO)	ESTADO DE CONSERVACIÓN	NOTAS	CAJA	
IA-2310	“En una curva”	14 octubre 1923	1 placa estereoscópica de vidrio, 10.6 x 4.3 cm.	Aeroplano haciendo maniobras en el aire.	Plata gelatina sobre vidrio por revelado químico con posible barniz. Imagen en positivo. Virada al sepia.	Desportillada	Nota del autor: 3479 Clasificación anterior por sobre: IA-S163-2310	15	
IA-2311	“Después de un looping”						Nota del autor: 3480 Clasificación anterior por sobre: IA-S163-2311		
IA-2312	“Fonseca sobre las alas del aeroplano”			Aeroplano haciendo maniobras en el aire. Abajo se observa una multitud y una estatua de Cristóbal Colón.			Desportillada, desprendimiento de emulsión		Nota del autor: 3481 Clasificación anterior por sobre: IA-S163-2312
IA-2313	“Manifestación pro De la Huerta”			Mitin en favor de Adolfo de la Huerta. Se observa un grupo de personas y una serie de autos formados y junto a ellos la gente que apoya con algunas, pancartas, entre las que pueden leerse “De la Huerta niveló las finanzas” y “viva Adolfo de la Huerta”			Desportillada, desprendimiento de emulsión, manchada		Nota del autor: 3482 Clasificación anterior por sobre: IA-S163-2313
IA-2314	“Chinas poblanas”			Multitud observando un carro alegórico en el que viajan tres mujeres de chinas poblanas.			Desportillada, desprendimiento de emulsión		Nota del autor: 3483 Clasificación anterior por sobre: IA-S163-2314
IA-2315	“Coche particular”			Multitud observando un carro alegórico en el que viajan mujeres vestidas de blanco.			Plata gelatina sobre vidrio por revelado químico con posible barniz. Imagen en positivo. Virada al sepia.		Nota del autor: 3484 Clasificación anterior por sobre: IA-S163-2315

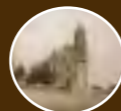

COLECCIÓN DE VISTAS ESTEREOSCÓPICAS
IGNACIO AVILÉS

CLASIFICACIÓN	TÍTULO	FECHA	VOLUMEN / SOPORTE / FORMATO	ALCANCE Y CONTENIDO	CARACTERÍSTICAS FÍSICAS (PROCESO FOTOGRÁFICO)	ESTADO DE CONSERVACIÓN	NOTAS	CAJA
IA-2316	“Carro del Real Club de España”	14 octubre 1923	1 placa estereoscópica de vidrio, 10.6 x 4.3 cm.	Carro alegórico adornado con banderas de diferentes países y un trono en el que va sentada una mujer.	Plata gelatina sobre vidrio por revelado químico con posible barniz. Imagen en positivo. Virada al sepia.	Rota con faltante, desportillada, desprendimiento de emulsión	Nota del autor: 3485 Clasificación anterior por sobre: IA-S163-2316	15
IA-2317	“Coche particular”			Multitud observando un carro particular adornado con flores		Desportillada, desprendimiento de emulsión	Nota del autor: 3486 Clasificación anterior por sobre: IA-S163-2317	
IA-2318	“Carro de los acumuladores ‘EXIDE’”			Carro alegórico de la compañía EXIDE en forma de acumulador.		Rota con faltante, desportillada, desprendimiento de emulsión	Nota del autor: 3487 Clasificación anterior por sobre: IA-S163-2318	
IA-2319	“Carro del Real Club de España”			Multitud observando el carro alegórico del Real Club de España.		Desportillada, espejo de plata	Nota del autor: 3488 Clasificación anterior por sobre: IA-S163-2319	
IA-2320	“Real Club España”			Carro alegórico del Real Club de España. En trono va sentada la mujer, al frente león y encima del carro mujeres vestidas a la usanza española.		Desportillada, desprendimiento de emulsión	Nota del autor: 3489 Clasificación anterior por sobre: IA-S163-2320	
IA-2321	“Carro del Real Club de España”			Vista del trono y la mujer que va en él.		Desportillada, desprendimiento de emulsión	Nota del autor: 3490 Clasificación anterior por sobre: IA-S163-2321	
IA-2322	“Carro de la Princesa Elisa Gómez Meza”			Carro alegórico en donde viaja la princesa Elisa Gómez Meza adornado con flores y un ángel sosteniendo las cintas que atan a dos cisnes		Espejo de plata	Nota del autor: 3491 Clasificación anterior por sobre: IA-S163-2322	

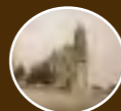

COLECCIÓN DE VISTAS ESTEREOSCÓPICAS
IGNACIO AVILÉS

CLASIFICACIÓN	TÍTULO	FECHA	VOLUMEN / SOPORTE / FORMATO	ALCANCE Y CONTENIDO	CARACTERÍSTICAS FÍSICAS (PROCESO FOTOGRÁFICO)	ESTADO DE CONSERVACIÓN	NOTAS	CAJA
IA-2323	“La Corte de la Princesa ELISA”	14 octubre 1923	1 placa estereoscópica de vidrio, 10.6 x 4.3 cm.	Detalle de carro alegórico en donde viaja la corte de la princesa Elisa Gómez Meza.	Plata gelatina sobre vidrio por revelado químico con posible barniz. Imagen en positivo. Virada al sepia.	Desportillada, desprendimiento de emulsión	Nota del autor: 3492 Clasificación anterior por sobre: IA-S163-2323	15
IA-2324	“S. M. la Reina Beatriz I y su Corte”			Carro alegórico en donde viaja la Reina Beatriz I adornado con flores y un búho sosteniendo las cintas que atan a dos unicornios.		Desportillada, espejo de plata	Nota del autor: 3493 Clasificación anterior por sobre: IA-S163-2324	
IA-2325	“El carro de la Reina de México”			Carro alegórico donde viaja la Reina Beatriz I.	Plata gelatina sobre vidrio por revelado químico con posible barniz. Imagen en positivo. Blanco y negro. Sin barniz.	Desprendimiento de emulsión	Nota del autor: 3494 Clasificación anterior por sobre: IA-S163-2325	
IA-2326	“Las Damas de Honor de S. M. Beatriz”			Detalle de la damas de honor de la Reina Beatriz I.		Nota del autor: 3495 Clasificación anterior por sobre: IA-S163-2326		
IA-2327	“Corte de S. M. Beatriz”			Detalle del carro alegórico donde viaja Beatriz I. A un costado dice “EXCELSIOR. El periódico de la vida nacional”.	Plata gelatina sobre vidrio por revelado químico con posible barniz. Imagen en positivo. Blanco y negro.	Desprendimiento de emulsión	Nota del autor: 3496 Clasificación anterior por sobre: IA-S163-2327	
IA-2328	“Carro de EXCELSIOR”			Carro alegórico donde viaja Beatriz I. A un costado dice “EXCELSIOR. El periódico de la vida nacional”.	Plata gelatina sobre vidrio por revelado químico con posible barniz. Imagen en positivo. Virada al sepia.	Desportillada, desprendimiento de emulsión	Nota del autor: 3497 Clasificación anterior por sobre: IA-S163-2328	
IA-2329	“El polvo”			Detalle del carro alegórico donde viaja Beatriz I. Una de sus damas está polveándose la cara.		Rota con faltante, desportillada, desprendimiento de emulsión, manchada	Nota del autor: 3498 Clasificación anterior por sobre: IA-S163-2329	

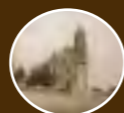

COLECCIÓN DE VISTAS ESTEREOSCÓPICAS
IGNACIO AVILÉS

CLASIFICACIÓN	TÍTULO	FECHA	VOLUMEN / SOPORTE / FORMATO	ALCANCE Y CONTENIDO	CARACTERÍSTICAS FÍSICAS (PROCESO FOTOGRÁFICO)	ESTADO DE CONSERVACIÓN	NOTAS	CAJA
IA-2330	“Caridad”, carro alegórico	14 octubre 1923	1 placa estereoscópica de vidrio, 10.6 x 4.3 cm.	Carro alegórico adornado con flores en donde viaja una mujer caracterizada como la Caridad.	Plata gelatina sobre vidrio por revelado químico con posible barniz. Imagen en positivo. Virada al sepia.	Desportillada, desprendimiento de emulsión, espejo de plata	Nota del autor: 3500 Clasificación anterior por sobre: IA-S163-2330	15
IA-2331	“Carro ‘CARIDAD’”					Desportillada	Nota del autor: 3501 Clasificación anterior por sobre: IA-S163-2331	
IA-2332	“Push Ball”	28 octubre 1923		Grupo de atletas cargando un enorme balón.		Desportillada, desprendimiento de emulsión	Nota del autor: 3502 Clasificación anterior por sobre: IA-S164-2332	16
IA-2333				Grupo de atletas tratando de mover un enorme balón.		Desportillada	Nota del autor: 3503 Clasificación anterior por sobre: IA-S164-2333	
IA-2334	“El Gardner”			El Gardner, auto de carreras.		Desportillada	Nota del autor: 3504 Clasificación anterior por sobre: IA-S164-2334	
IA-2335	“Studebaker a toda carrera. (100 Km./h)”			Automóvil compitiendo en una carrera.		Desportillada, manchada	Nota del autor: 3505 Clasificación anterior por sobre: IA-S164-2335	
IA-2336	“Un charro”		Hombre montando a caballo.	Desportillada	Nota del autor: 3506 Clasificación anterior por sobre: IA-S164-2336			

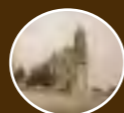

COLECCIÓN DE VISTAS ESTEREOSCÓPICAS
IGNACIO AVILÉS

CLASIFICACIÓN	TÍTULO	FECHA	VOLUMEN / SOPORTE / FORMATO	ALCANCE Y CONTENIDO	CARACTERÍSTICAS FÍSICAS (PROCESO FOTOGRÁFICO)	ESTADO DE CONSERVACIÓN	NOTAS	CAJA
IA-2337	“Estación receptora I. A.”	3 noviem- bre 1923	1 placa estereoscópica de vidrio, 10.6 x 4.3 cm.	Vista de una estación receptora.	Plata gelatina sobre vidrio por revelado químico con posible barniz. Imagen en positivo. Virada al sepia.	Espejo de plata	Nota del autor: 3507 Clasificación anterior por sobre: IA-S165-2337	16
IA-2338	“Detector”			Vista de un detector.	Plata gelatina sobre vidrio por revelado químico con posible barniz. Imagen en positivo. Blanco y negro.	Desportillada, desprendimiento de emulsión, manchada, rayada	Nota del autor: 3508 Clasificación anterior por sobre: IA-S165-2338	
IA-2339	“Amplificador de baja frecuencia”			Vista de un amplificador de baja frecuencia.	Plata gelatina sobre vidrio por revelado químico con posible barniz. Imagen en positivo. Virada al sepia.	Desportillada, desprendimiento de emulsión, espejo de plata, manchada, rayada	Nota del autor: 3509 Clasificación anterior por sobre: IA-S165-2339	
IA-2340	“Sintonizador”			Vista de un sintonizador.	Plata gelatina sobre vidrio por revelado químico con posible barniz. Imagen en positivo. Blanco y negro.	Desportillada, desprendimiento de emulsión, espejo de plata, manchada, rayada	Nota del autor: 3510 Clasificación anterior por sobre: IA-S165-2340	
IA-2341	“Receptor Neutrodino”			Vista de un receptor neutrodino por la parte frontal.			Nota del autor: 3511 Clasificación anterior por sobre: IA-S165-2341	
IA-2342				Vista de un receptor neutrodino por la parte posterior.			Nota del autor: 3512 Clasificación anterior por sobre: IA-S165-2342	
IA-2343				Vista de un receptor neutrodino.			Nota del autor: 3513 Clasificación anterior por sobre: IA-S165-2343	



COLECCIÓN DE VISTAS ESTEREOSCÓPICAS
IGNACIO AVILÉS

CLASIFICACIÓN	TÍTULO	FECHA	VOLUMEN / SOPORTE / FORMATO	ALCANCE Y CONTENIDO	CARACTERÍSTICAS FÍSICAS (PROCESO FOTOGRÁFICO)	ESTADO DE CONSERVACIÓN	NOTAS	CAJA
IA-2344	"Receptor Duo Reflex"	Ca. 1923	1 placa estereoscópica de vidrio, 10.6 x 4.3 cm.	Vista frontal de un receptor Duo Reflex.	Plata gelatina sobre vidrio por revelado químico con posible barniz. Imagen en positivo. Virada al sepia.	Desportillada, espejo de plata, rayada	Nota del autor: 3514 Clasificación anterior por sobre: IA-S165-2344	16
IA-2345				Vista posterior de un receptor Duo Reflex.		Desportillada, desprendimiento de emulsión, espejo de plata, manchada, rayada	Nota del autor: 3515 Clasificación anterior por sobre: IA-S165-2345	
IA-2346	3 noviembre 1923	Vista frontal de un receptor Duo Reflex.		Plata gelatina sobre vidrio por revelado químico con posible barniz. Imagen en positivo. Blanco y negro.	Desportillada, desprendimiento de emulsión, espejo de plata, manchada	Nota del autor: 3516 Clasificación anterior por sobre: IA-S165-2346		
IA-2347	"Aparato Neutrodino vendido al Sr. Cresencio Díaz"	15 diciembre 1923		Vista de un aparato neutrodino.	Plata gelatina sobre vidrio por revelado químico con posible barniz. Imagen en positivo. Virada al sepia.	Desportillada, desprendimiento de emulsión, rayada	Nota del autor: 3523 Clasificación anterior por sobre: IA-S165-2347	
IA-2348	"Una de las cubetas de concreto"	13 noviembre 1923		Estructura circular de concreto.		Desportillada, desprendimiento de emulsión, espejo de plata	Nota del autor: 3517 Clasificación anterior por sobre: IA-S166-2348	
IA-2349	"Rebolcando las paredes"	3 diciembre 1923		Hombres trabajando en la construcción de un estructura de concreto.	Plata gelatina sobre vidrio por revelado químico con posible barniz. Imagen en positivo. Virada al sepia.	Espejo de plata	Nota del autor: 3518 Clasificación anterior por sobre: IA-S166-2349	
IA-2350	"El Gran Canal, el Corral del Concejo y los Tanques"	17 diciembre 1923		Vista del Gran Canal.		Desportillada, rayada	Nota del autor: 3519 Clasificación anterior por sobre: IA-S166-2350	

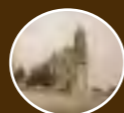

COLECCIÓN DE VISTAS ESTEREOSCÓPICAS
IGNACIO AVILÉS

CLASIFICACIÓN	TÍTULO	FECHA	VOLUMEN / SOPORTE / FORMATO	ALCANCE Y CONTENIDO	CARACTERÍSTICAS FÍSICAS (PROCESO FOTOGRÁFICO)	ESTADO DE CONSERVACIÓN	NOTAS	CAJA
IA-2351	“Escalera de acceso y llave para el desagüe”	Ca. 1923	1 placa estereoscópica de vidrio, 10.6 x 4.3 cm.	Escalera de acceso y llave para el desagüe de un tanque de concreto.	Plata gelatina sobre vidrio por revelado químico con posible barniz. Imagen en positivo. Virada al sepia.	Desportillada, desprendimiento de emulsión, espejo de plata, manchada	Nota del autor: 3520 Clasificación anterior por sobre: IA-S166-2351	16
IA-2352	“Armado de un tanque”			Armado de un tanque de concreto.		Rayada	Nota del autor: 3521 Clasificación anterior por sobre: IA-S166-2352	
IA-2353	“Efectos de la inyecciones”	febrero 1924		Hombres trabajando en la desecación de un río.		Desportillada, desprendimiento de emulsión, espejo de plata, rayada	Nota del autor: 3524 Clasificación anterior por sobre: IA-S166-2353	
IA-2354	“Plataforma para la mezcla de los ingredientes”	Ca. 1924		Estructura de madera. Encima de ella unos hombres trabajando en la mezcla de cemento.		Desportillada, desprendimiento de emulsión, espejo de plata	Nota del autor: 3325 Clasificación anterior por sobre: IA-S166-2354	
IA-2355	“Efecto de las inyecciones”			Trabajos de desecación de un río.		Desprendimiento de emulsión, espejo de plata, huella dactilar	Nota del autor: 3526 Clasificación anterior por sobre: IA-S166-2355	
IA-2356	“Un martinete”			Un martinete.		Desprendimiento de emulsión, espejo de plata, rayada	Nota del autor: 3527 Clasificación anterior por sobre: IA-S166-2356	
IA-2357	“Inclinación de los martinetes”			Martinetes inclinados.		Desprendimiento de emulsión, espejo de plata, manchada	Nota del autor: 3528 Clasificación anterior por sobre: IA-S166-2357	

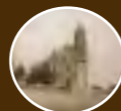

COLECCIÓN DE VISTAS ESTEREOSCÓPICAS
IGNACIO AVILÉS

CLASIFICACIÓN	TÍTULO	FECHA	VOLUMEN / SOPORTE / FORMATO	ALCANCE Y CONTENIDO	CARACTERÍSTICAS FÍSICAS (PROCESO FOTOGRÁFICO)	ESTADO DE CONSERVACIÓN	NOTAS	CAJA	
IA-2358	“El aparato Caniff”	Ca. 1924	1 placa estereoscópica de vidrio, 10.6 x 4.3 cm.	Hombres manipulando el aparato Caniff.	Plata gelatina sobre vidrio por revelado químico con posible barniz. Imagen en positivo. Virada al sepia.	Desportillada, desprendimiento de emulsión, espejo de plata	Nota del autor: 3529 Clasificación anterior por sobre: IA-S166-2358	16	
IA-2359	Un martinete	15 febrero 1924		Vista de una estructura metálica y un martinete.			Nota del autor: 3530 Clasificación anterior por sobre: IA-S166-2359		
IA-2360	Ingenieros			Cinco ingenieros en las instalaciones de una construcción.			Nota del autor: 3532 Clasificación anterior por sobre: IA-S166-2360		
IA-2361	“Yngenieros Buenrostro, Anza y Alvarez”			Ingenieros Buenrostro, Anza y Álvarez			Nota del autor: 3533 Clasificación anterior por sobre: IA-S166-2361		
IA-2362	“Refuerzo para las fosas de descarga”	Ca. 1924		Ingeniero supervisando la construcción de una fosa.			Desportillada, desprendimiento de emulsión		Nota del autor: 3535 Clasificación anterior por sobre: IA-S166-2362
IA-2363	“Un tanque”			Vista de un tanque de concreto.			Desportillada, desprendimiento de emulsión, manchada		Nota del autor: 3536 Clasificación anterior por sobre: IA-S166-2363
IA-2364	“El Corral del Concejo”			Vista de un corral con gallinas.			Desportillada, rayada		Nota del autor: 3537 Clasificación anterior por sobre: IA-S166-2364



COLECCIÓN DE VISTAS ESTEREOSCÓPICAS
IGNACIO AVILÉS

CLASIFICACIÓN	TÍTULO	FECHA	VOLUMEN / SOPORTE / FORMATO	ALCANCE Y CONTENIDO	CARACTERÍSTICAS FÍSICAS (PROCESO FOTOGRÁFICO)	ESTADO DE CONSERVACIÓN	NOTAS	CAJA
IA-2365	“Una fosa de descarga”	Ca. 1924	1 placa estereoscópica de vidrio, 10.6 x 4.3 cm.	Vista de una fosa de descarga junto a una vías.	Plata gelatina sobre vidrio por revelado químico con posible barniz. Imagen en positivo. Virada al sepia.	Desportillada, desprendimiento de emulsión, espejo de plata, huella dactilar, manchada	Nota del autor: 3539 Clasificación anterior por sobre: IA-S166-2365	16
IA-2366	“Terminando un muro de contención”			Hombres trabajando en la conclusión de un muro de contención.		Desportillada, desprendimiento de emulsión, espejo de plata	Nota del autor: 3540 Clasificación anterior por sobre: IA-S166-2366	
IA-2367	“La caseta en construcción”			Construcción de una caseta con piedra, tabiques y cemento.		Desprendimiento de emulsión, espejo de plata	Nota del autor: 3542 Clasificación anterior por sobre: IA-S166-2367	
IA-2368	“Estación”	marzo 1924		Vista de una estación.		Rota con faltante	Clasificación anterior por sobre: IA-S167-2368	
IA-2369	“Estación. I. A.”	Ca. 1924		Vista de una estación.		Desportillada, desprendimiento de emulsión, espejo de plata, manchada	Nota del autor: 3544 Clasificación anterior por sobre: IA-S167-2369	
IA-2370	“Aparatos de Radio”			Aparatos de radio colocados en serie en un librero.		Desportillada, desprendimiento de emulsión	Nota del autor: 3545 Clasificación anterior por sobre: IA-S167-2370	
IA-2371	“Librero”			Vista de un librero.		Rota en tres fragmentos, espejo de plata, manchada	Nota del autor: 3546 Clasificación anterior por sobre: IA-S167-2371	



COLECCIÓN DE VISTAS ESTEREOSCÓPICAS
IGNACIO AVILÉS

CLASIFICACIÓN	TÍTULO	FECHA	VOLUMEN / SOPORTE / FORMATO	ALCANCE Y CONTENIDO	CARACTERÍSTICAS FÍSICAS (PROCESO FOTOGRÁFICO)	ESTADO DE CONSERVACIÓN	NOTAS	CAJA
IA-2372	“Neutrodino Reflex”	Ca. 1924	1 placa estereoscópica de vidrio, 10.6 x 4.3 cm.	Vista de un aparato Neutrodino Reflex.	Plata gelatina sobre vidrio por revelado químico con posible barniz. Imagen en positivo. Virada al sepia.	Desportillada	Nota del autor: 3547 Clasificación anterior por sobre: IA-S167-2372	16
IA-2373	“Amplificador de baja frecuencia”	20 abril 1924		Vista de un amplificador de baja frecuencia.		Desportillada, desprendimiento de emulsión, espejo de plata	Nota del autor: 3548 Clasificación anterior por sobre: IA-S167-2373	
IA-2374	“Amplificador”			Vista de un amplificador.		Desportillada, desprendimiento de emulsión, manchada	Nota del autor: 3549 Clasificación anterior por sobre: IA-S167-2374	
IA-2375	“Receptor Atwater-Kent”			Vista de un receptor Atwater-Kent.		Desportillada, desprendimiento de emulsión	Nota del autor: 3550 Clasificación anterior por sobre: IA-S167-2375	
IA-2376				Vista de un receptor neutrodino.		Desportillada, desprendimiento de emulsión, espejo de plata	Nota del autor: 3551 Clasificación anterior por sobre: IA-S167-2376	
IA-2377	“Receptor Neutrodino”			Ca. 1924		Vista de un receptor neutrodino.	Desportillada	
IA-2378	“Aparato Neutrodino”	Desprendimiento de emulsión, espejo de plata				Nota del autor: 3553 Clasificación anterior por sobre: IA-S167-2378		



COLECCIÓN DE VISTAS ESTEREOSCÓPICAS
IGNACIO AVILÉS

CLASIFICACIÓN	TÍTULO	FECHA	VOLUMEN / SOPORTE / FORMATO	ALCANCE Y CONTENIDO	CARACTERÍSTICAS FÍSICAS (PROCESO FOTOGRÁFICO)	ESTADO DE CONSERVACIÓN	NOTAS	CAJA
IA-2379	“La Sucursal”	20 abril 1924	1 placa estereoscópica de vidrio, 10.6 x 4.3 cm.	Aparato electromecánico colocado sobre una mesa de madera en lo que parece ser el rincón de una casa.	Plata gelatina sobre vidrio por revelado químico con posible barniz. Imagen en positivo. Virada al sepia.	Desprendimiento de emulsión, espejo de plata	Nota del autor: 3554 Clasificación anterior por sobre: IA-S167-2379	16
IA-2380	“Vendedoras de Confetti Tívoli del Eliseo. Coronación de la Reina de la Primavera”			Grupo de mujeres cargando canastas con bolsa de papel con confeti.		Desportillada, desprendimiento de emulsión, rayada	Nota del autor: 3555 Clasificación anterior por sobre: IA-S168-2380	
IA-2381	“Frente al Gran Arco de El Buen Tono”			Grupo de mujeres y un hombre posando para la foto con canastas con productos del El Buen Tono.		Desportillada, desprendimiento de emulsión	Nota del autor: 3556 Clasificación anterior por sobre: IA-S168-2381	
IA-2382	“Puesto de El Universal”			Grupo de mujeres posando en el Kiosco de El Universal.		Desprendimiento de emulsión	Nota del autor: 3557 Clasificación anterior por sobre: IA-S168-2382	
IA-2383	“Un grupo”					Rota con faltante, desportillada, manchada	Nota del autor: 3558 Clasificación anterior por sobre: IA-S168-2383	
IA-2384	“Indios de Xochimilco. (?)”			Grupo de hombres y mujeres con trajes típicos.		Desprendimiento de emulsión	Nota del autor: 3559 Clasificación anterior por sobre: IA-S168-2384	
IA-2385	“S. M. Berta I. Llegando al Tívoli del Eliseo”			Berta I llegando al Tívoli del Eliseo acompañada de gente que le avienta confeti.		Desportillada, desprendimiento de emulsión	Nota del autor: 3560 Clasificación anterior por sobre: IA-S168-2385	

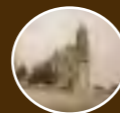

COLECCIÓN DE VISTAS ESTEREOSCÓPICAS
IGNACIO AVILÉS

CLASIFICACIÓN	TÍTULO	FECHA	VOLUMEN / SOPORTE / FORMATO	ALCANCE Y CONTENIDO	CARACTERÍSTICAS FÍSICAS (PROCESO FOTOGRÁFICO)	ESTADO DE CONSERVACIÓN	NOTAS	CAJA	
IA-2386	“S. M. Berta Escalona, Reina de la Primavera”	20 abril 1924	1 placa estereoscópica de vidrio, 10.6 x 4.3 cm.	Berta Escalona como reina de la primavera, llegando al Tívoli del Eliseo acompañada de gente que le avienta confeti.	Plata gelatina sobre vidrio por revelado químico con posible barniz. Imagen en positivo. Virada al sepia.	Desportillada, desprendimiento de emulsión	Nota del autor: 3561 Clasificación anterior por sobre: IA-S168-2386	16	
IA-2387	“El Confetti”			Berta Escalona como reina de la primavera, acompañada de gente que le avienta confeti.			Nota del autor: 3562 Clasificación anterior por sobre: IA-S168-2387		
IA-2388	“Hacia el Tívoli”			Automóvil conduciendo un grupo de mujeres disfrazadas hacia el Tívoli.			Nota del autor: 3563 f/8 1/100 seg. Clasificación anterior por sobre: IA-S168-2388		
IA-2389	“Góndola Veneciana. Fiestas de Primavera 1924”	4 mayo 1924	Carro alegórico en forma de góndola adornado con flores.	Desprendimiento de emulsión, espejo de plata			Nota del autor: 3564 Clasificación anterior por sobre: IA-S168-2389		
IA-2390	“Góndola Veneciana Sr. Pedro Laguna”						Nota del autor: 3565 Clasificación anterior por sobre: IA-S168-2390		
IA-2391	“Carro adornado”						Tres mujeres dentro de un carro alegórico adornado con flores.		Nota del autor: 3566 Clasificación anterior por sobre: IA-S168-2391
IA-2392	“Un choclo gigantesco”						Carro alegórico en forma de zapato. Abajo dice “Eclipse”.		Nota del autor: 3567 Clasificación anterior por sobre: IA-S168-2392

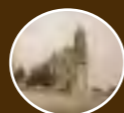

COLECCIÓN DE VISTAS ESTEREOSCÓPICAS
IGNACIO AVILÉS

CLASIFICACIÓN	TÍTULO	FECHA	VOLUMEN / SOPORTE / FORMATO	ALCANCE Y CONTENIDO	CARACTERÍSTICAS FÍSICAS (PROCESO FOTOGRÁFICO)	ESTADO DE CONSERVACIÓN	NOTAS	CAJA
IA-2393	“Eclipse”	4 mayo 1924	1 placa estereoscópica de vidrio, 10.6 x 4.3 cm.	Carro alegórico en forma de zapato. Adornado con esfinge y hombres caracterizados como egipcios. Abajo dice “Eclipse”.	Plata gelatina sobre vidrio por revelado químico con posible barniz. Imagen en positivo. Virada al sepia.	Desportillada, desprendimiento de emulsión	Nota del autor: 3568 Clasificación anterior por sobre: IA-S168-2393	16
IA-2394	“Fábrica de calzado ‘Eclipse’”			Desportillada, rayada		Nota del autor: 3569 Clasificación anterior por sobre: IA-S168-2394		
IA-2395	“Carruaje adornado”			Carruaje adornado con mujeres y niños abordo.		Desportillada, desprendimiento de emulsión, rayada	Nota del autor: 3570 Clasificación anterior por sobre: IA-S168-2395	
IA-2396	“Ramillete”			Grupo de mujeres y niñas posando para la foto.		Desportillada, desprendimiento de emulsión	Nota del autor: 3571 Clasificación anterior por sobre: IA-S168-2396	
IA-2397	“Sidra Randolph”			Carro alegórico en forma de barco de la fábrica de sidra Randolph con hombres caracterizados de marineros con botellas de sidra en las manos.		Rota dos fragmentos	Nota del autor: 3572 Clasificación anterior por sobre: IA-S168-2397	
IA-2398				Carro alegórico de la fábrica de cigarrillos El Buen Tono en forma de vasija de barro, con hombres y mujeres vestidos con trajes típicos ...		Rota en cinco fragmentos	Nota del autor: 3573 Clasificación anterior por sobre: IA-S168-2398	
IA-2399	“El Buen Tono”			Carro alegórico de la fábrica de cigarrillos El Buen Tono en forma de vasija de barro, con hombres y mujeres vestidos con trajes típicos ...		Rota en dos fragmentos, desportillada, desprendimiento de emulsión, rayada	Nota del autor: 3574 Clasificación anterior por sobre: IA-S168-2399	



COLECCIÓN DE VISTAS ESTEREOSCÓPICAS
IGNACIO AVILÉS

CLASIFICACIÓN	TÍTULO	FECHA	VOLUMEN / SOPORTE / FORMATO	ALCANCE Y CONTENIDO	CARACTERÍSTICAS FÍSICAS (PROCESO FOTOGRÁFICO)	ESTADO DE CONSERVACIÓN	NOTAS	CAJA
IA-2399	“El Buen Tono”	4 mayo 1924	1 placa estereoscópica de vidrio, 10.6 x 4.3 cm.	En una esquina dice “Constructor Enrique Maqueda”.	Plata gelatina sobre vidrio por revelado químico con posible barniz. Imagen en positivo. Virada al sepia.	Rota en dos fragmentos, desportillada, desprendimiento de emulsión, rayada	Nota del autor: 3574 Clasificación anterior por sobre: IA-S168-2399	16
IA-2400				Detalle del carro alegórico en forma de vasija de barro de la fábrica de cigarros El Buen Tono. Abajo dice “FUME no. 12”		Desportillada, desprendimiento de emulsión, espejo de plata	Nota del autor: 3575 Clasificación anterior por sobre: IA-S169-2400	
IA-2401	“Carro de ‘El Buen Tono’. Una india”			Detalle de una mujer vestida con traje típico participante en el carro alegórico de la fábrica de cigarros El Buen Tono.		Desprendimiento de emulsión, espejo de plata	Nota del autor: 3576 Clasificación anterior por sobre: IA-S169-2401	
IA-2402	“Una india”					Desportillada, espejo de plata, manchada	Nota del autor: 3577 Clasificación anterior por sobre: IA-S169-2402	
IA-2403	“Casa Huerta Hermanos ‘Asturias’”			Carro alegórico adornado con flores en donde viaja un grupo de mujeres.		Desportillado, desprendimiento de emulsión, huella dactilar	Nota del autor: 3578 Clasificación anterior por sobre: IA-S169-2403	
IA-2404	“Del carro ‘Asturias’”			Detalle del grupo de mujeres participantes del carro Asturias.		Desprendimiento de emulsión, manchada	Nota del autor: 3579 Clasificación anterior por sobre: IA-S169-2404	

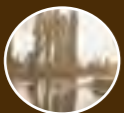

COLECCIÓN DE VISTAS ESTEREOSCÓPICAS
IGNACIO AVILÉS

CLASIFICACIÓN	TÍTULO	FECHA	VOLUMEN / SOPORTE / FORMATO	ALCANCE Y CONTENIDO	CARACTERÍSTICAS FÍSICAS (PROCESO FOTOGRÁFICO)	ESTADO DE CONSERVACIÓN	NOTAS	CAJA
IA-2405	“Carro de la Colonia Francesa”	4 mayo 1924	1 placa estereoscópica de vidrio, 10.6 x 4.3 cm.	Carro alegórico de la colonia francesa. Al frente se ven tres mujeres vestidas de blanco y un escudo con iniciales “RF”	Plata gelatina sobre vidrio por revelado químico con posible barniz. Imagen en positivo. Virada al sepia.	Desportillada, manchada	Nota del autor: 3580 Clasificación anterior por sobre: IA-S169-2405	16
IA-2406	“Carro de la Colonia Francesa”			Detalle de las mujeres participantes del carro alegórico de la colonia francesa.		Rayada	Nota del autor: 3581 Clasificación anterior por sobre: IA-S169-2406	
IA-2407	“Del carro de la Colonia Francesa”					Desprendimiento de emulsión, rayada	Nota del autor: 3582 Clasificación anterior por sobre: IA-S169-2407	
IA-2408	“Carro del Sr. Carlos Stein”			Carro alegórico con mujeres vestidas con trajes típicos. A los costados dice “Carlos Stein S. en C. México”.		Desportillada, desprendimiento de emulsión, rota con faltante	Nota del autor: 3583 Clasificación anterior por sobre: IA-S169-2408	
IA-2409	“Del carro ‘Pebeco’”			Carro alegórico con mujeres vestidas con trajes típicos. Una de ellas porta un tubo con la leyenda “Pasta dentífrica PEBECO”		Desportillada, desprendimiento de emulsión, espejo de plata	Nota del autor: 3584 Clasificación anterior por sobre: IA-S169-2409	
IA-2410	“Carro ‘Pebeco’”			Carro alegórico con mujeres vestidas con trajes típicos. Al frente un tubo grande que dice “Pasta dentífrica PEBECO”. En una esquina se observa un edificio en donde se encontraba localizada la Escuela Técnica de Taqui-Mecanógrafos		Rayada	Nota del autor: 3585 Clasificación anterior por sobre: IA-S169-2410	

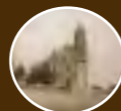

COLECCIÓN DE VISTAS ESTEREOSCÓPICAS
IGNACIO AVILÉS

CLASIFICACIÓN	TÍTULO	FECHA	VOLUMEN / SOPORTE / FORMATO	ALCANCE Y CONTENIDO	CARACTERÍSTICAS FÍSICAS (PROCESO FOTOGRÁFICO)	ESTADO DE CONSERVACIÓN	NOTAS	CAJA
IA-2411	“Coche adornado”	4 mayo 1924	1 placa estereoscópica de vidrio, 10.6 x 4.3 cm.	Carro particular adornado con flores. A bordo viajan tres mujeres y un hombre	Plata gelatina sobre vidrio por revelado químico con posible barniz. Imagen en positivo. Virada al sepia.	Desportillada, desprendimiento de emulsión	Nota del autor: 3586 Clasificación anterior por sobre: IA-S169-2411	16
IA-2412	“Un rincón de Xochimilco”			Carro alegórico con hombres y mujeres vestidos con trajes típicos. También se observa una casa con techo de paja.		Desprendimiento de emulsión	Nota del autor: 3587 Clasificación anterior por sobre: IA-S169-2412	
IA-2413	“Carro de El Centenario”			Carro alegórico con hombres y mujeres vestidos con trajes típicos.		Desprendimiento de emulsión, espejo de plata	Nota del autor: 3588 Clasificación anterior por sobre: IA-S169-2413	
IA-2414	“El Centenario”			Carro alegórico con hombres y mujeres vestidos con trajes típicos. También se observa una casa con techo de paja.		Rayada	Nota del autor: 3589 Clasificación anterior por sobre: IA-S169-2414	
IA-2415	“Carro de ‘El Centenario’”			Detalle de los niños participantes del carro alegórico de El Centenario.		Desportillada	Nota del autor: 3590 Clasificación anterior por sobre: IA-S169-2415	
IA-2416	“Del carro ‘El Centenario’”			Una mujer vestida de china poblana del carro alegórico de El Centenario		Desportillada, desprendimiento de emulsión	Nota del autor: 3591 Clasificación anterior por sobre: IA-S169-2416	
IA-2417	“Una china”						Nota del autor: 3592 Clasificación anterior por sobre: IA-S169-2417	

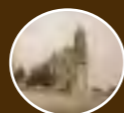

COLECCIÓN DE VISTAS ESTEREOSCÓPICAS
IGNACIO AVILÉS

CLASIFICACIÓN	TÍTULO	FECHA	VOLUMEN / SOPORTE / FORMATO	ALCANCE Y CONTENIDO	CARACTERÍSTICAS FÍSICAS (PROCESO FOTOGRÁFICO)	ESTADO DE CONSERVACIÓN	NOTAS	CAJA
IA-2418	“Parte posterior del carro de ‘El Centenario’”	4 mayo 1924	1 placa estereoscópica de vidrio, 10.6 x 4.3 cm.	Parte posterior del carro alegórico de El Centenario.	Plata gelatina sobre vidrio por revelado químico con posible barniz. Imagen en positivo. Virada al sepia.	Desportillada, desprendimiento de emulsión, huella dactilar	Nota del autor: 3593 Clasificación anterior por sobre: IA-S169-2418	16
IA-2419	“Carroza de S. M. Berta I”			Carroza Berta I.		Desprendimiento de emulsión	Nota del autor: 3594 Clasificación anterior por sobre: IA-S169-2419	
IA-2420	“Un coche adornado”			Carro particular adornado con flores.			Nota del autor: 3595 Clasificación anterior por sobre: IA-S169-2420	
IA-2421	“La antena de CYX”	Antena electromagnética sobre un edificio en el Paseo de la Reforma.				Desportillada, desprendimiento de emulsión, espejo de plata, manchada, rayada	Nota del autor: 3596 Clasificación anterior por sobre: IA-S169-2421	
IA-2422	“Inauguración del ESTADIO NACIONAL”	Ceremonia de inauguración del Estadio Nacional. Se observa una banda de música tocando.				Desportillada, desprendimiento de emulsión, espejo de plata	Nota del autor: 3599 Clasificación anterior por sobre: IA-S170-2422	
IA-2423	“Desfile atlético”	5 mayo 1924		Desfile atlético en la inauguración del Estadio Nacional.		Desprendimiento de emulsión, espejo de plata	Nota del autor: 3599 S. M. Clasificación anterior por sobre: IA-S170-2423	
IA-2424	“Desfile de Atletas”						Nota del autor: 3600 A. B. Clasificación anterior por sobre: IA-S170-2424	

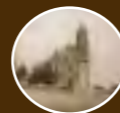

COLECCIÓN DE VISTAS ESTEREOSCÓPICAS
IGNACIO AVILÉS

CLASIFICACIÓN	TÍTULO	FECHA	VOLUMEN / SOPORTE / FORMATO	ALCANCE Y CONTENIDO	CARACTERÍSTICAS FÍSICAS (PROCESO FOTOGRÁFICO)	ESTADO DE CONSERVACIÓN	NOTAS	CAJA
IA-2425	“Desfile atlético”	5 mayo 1924	1 placa estereoscópica de vidrio, 10.6 x 4.3 cm.	Desfile atlético en la inauguración del Estadio Nacional.	Plata gelatina sobre vidrio por revelado químico con posible barniz. Imagen en positivo. Virada al sepia.	Desportillada, espejo de plata, rayada	Nota del autor: 3602 A. B. Clasificación anterior por sobre: IA-S170-2425	16
IA-2426	“Balón Gigante”			Atletas tratando de mover un balón gigante.		Espejo de plata	Nota del autor: 3604 Clasificación anterior por sobre: IA-S170-2426	
IA-2427							Nota del autor: 3604 A. B. Clasificación anterior por sobre: IA-S170-2427	
IA-2428	“Gimnasia sueca”			Atletas haciendo una tabla de gimnasia sueca. También se observa a la banda de música.		Desportillada, espejo de plata, rayada	Nota del autor: 3605 Clasificación anterior por sobre: IA-S170-2428	
IA-2429							Desprendimiento de emulsión, espejo de plata	
IA-2430	“Gimnasia”			Atletas haciendo una tabla de gimnasia sueca.		Desprendimiento de emulsión, espejo de plata, rayada	Nota del autor: 3607 Clasificación anterior por sobre: IA-S170-2430	
IA-2431	“La Concurrencia”			Vista del público asistente en las gradas durante la inauguración del Estadio Nacional.		Desportillada, desprendimiento de emulsión, espejo de plata	Nota del autor: 3608 Clasificación anterior por sobre: IA-S170-2431	

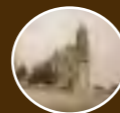

COLECCIÓN DE VISTAS ESTEREOSCÓPICAS
IGNACIO AVILÉS

CLASIFICACIÓN	TÍTULO	FECHA	VOLUMEN / SOPORTE / FORMATO	ALCANCE Y CONTENIDO	CARACTERÍSTICAS FÍSICAS (PROCESO FOTOGRÁFICO)	ESTADO DE CONSERVACIÓN	NOTAS	CAJA
IA-2432	“Maniobras de Caballería”	5 mayo 1924	1 placa estereoscópica de vidrio, 10.6 x 4.3 cm.	Desfile de caballería durante la inauguración del Estadio Nacional.	Plata gelatina sobre vidrio por revelado químico con posible barniz. Imagen en positivo. Virada al sepia.	Desprendimiento de emulsión, espejo de plata	Nota del autor: 3609 A. B. Clasificación anterior por sobre: IA-S170-2432	16
IA-2433	“Maniobras de Caballería”			Desfile de caballería durante la inauguración del Estadio Nacional.		Desportillada, desprendimiento de emulsión, espejo de plata	Nota del autor: 3610 Clasificación anterior por sobre: IA-S170-2433	
IA-2434	“Gimnasia Sueca”			Tabla de gimnasia sueca.		Desportillada, desprendimiento de emulsión, espejo de plata	Nota del autor: 3612 Clasificación anterior por sobre: IA-S170-2434	
IA-2435	“Gimnasia”			Atletas haciendo una tabla de gimnasia sueca. También se observa a la banda de música.			Nota del autor: 3613 Clasificación anterior por sobre: IA-S170-2435	
IA-2436	“Gimnasia Sueca”						Nota del autor: 3614 Clasificación anterior por sobre: IA-S170-2436	
IA-2437	“Gimnasia”			Atletas haciendo una tabla de gimnasia sueca.			Nota del autor: 3615 Clasificación anterior por sobre: IA-S170-2437	
IA-2438	“Gimnasia Sueca”						Desportillada, espejo de plata	



COLECCIÓN DE VISTAS ESTEREOSCÓPICAS
IGNACIO AVILÉS

CLASIFICACIÓN	TÍTULO	FECHA	VOLUMEN / SOPORTE / FORMATO	ALCANCE Y CONTENIDO	CARACTERÍSTICAS FÍSICAS (PROCESO FOTOGRÁFICO)	ESTADO DE CONSERVACIÓN	NOTAS	CAJA
IA-2439	“Desfile”	5 mayo 1924	1 placa estereoscópica de vidrio, 10.6 x 4.3 cm.	Grupo de atletas desfilando durante la inauguración del Estadio Nacional.	Plata gelatina sobre vidrio por revelado químico con posible barniz. Imagen en positivo. Virada al sepia.	Desportillada, desprendimiento de emulsión, espejo de plata	Nota del autor: 3617 Clasificación anterior por sobre: IA-S170-2439	16
IA-2440	“Pirámides humanas”			Nota del autor: 3618 S. M. Clasificación anterior por sobre: IA-S170-2440				
IA-2441	“Pirámides”			Nota del autor: 3619 Clasificación anterior por sobre: IA-S170-2441				
IA-2442	“Pirámides humanas”			Nota del autor: 3620 S. M. Clasificación anterior por sobre: IA-S170-2442				
IA-2443				Espejo de plata, manchada			Nota del autor: 3621 A. B. Clasificación anterior por sobre: IA-S170-2443	
IA-2444	“La Concurrencia”			Vista del público asistente en las gradas durante la inauguración del Estadio Nacional.			Desportillada, desprendimiento de emulsión, espejo de plata, rayada	

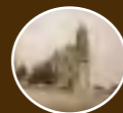
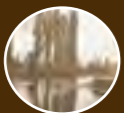

COLECCIÓN DE VISTAS ESTEREOSCÓPICAS
IGNACIO AVILÉS

CLASIFICACIÓN	TÍTULO	FECHA	VOLUMEN / SOPORTE / FORMATO	ALCANCE Y CONTENIDO	CARACTERÍSTICAS FÍSICAS (PROCESO FOTOGRÁFICO)	ESTADO DE CONSERVACIÓN	NOTAS	CAJA
IA-2445	“El Jarabe”	5 mayo 1924	1 placa estereoscópica de vidrio, 10.6 x 4.3 cm.	Grupo de danza regional.	Plata gelatina sobre vidrio por revelado químico con posible barniz. Imagen en positivo. Virada al sepia.	Desportillada, espejo de plata, manchada	Nota del autor: 3623 Clasificación anterior por sobre: IA-S170-2445	16
IA-2446	“Jarabe Tapatío”					Desportillada, desprendimiento de emulsión, espejo de plata, rayada	Nota del autor: 3625 Clasificación anterior por sobre: IA-S170-2446	
IA-2447	“Desierto de los Leones”	11 mayo 1924		Paisaje con río en el Desierto de los Leones.		Desportillada, desprendimiento de emulsión, espejo de plata, rayada, manchada	Nota del autor: 3626 Clasificación anterior por sobre: IA-S171-2447	
IA-2448	“Grupo en el Desierto”			Grupo de tres mujeres una niña y don Ignacio Avilés en el Desierto de los Leones.		Desportillada, desprendimiento de emulsión, espejo de plata, rayada, huella dactilar	Nota del autor: 3627 Clasificación anterior por sobre: IA-S171-2448	
IA-2449	“Lupe Avilez”			Lupe Avilés posando para la foto junto a un árbol. Desierto de los Leones.		Desportillada, desprendimiento de emulsión, espejo de plata, rayada	Nota del autor: 3628 Clasificación anterior por sobre: IA-S171-2449	
IA-2450	“Margot”			Margot Espejel, posando para la fotografía. Desierto de los Leones.		Desportillada, desprendimiento de emulsión	Nota del autor: 3629 Clasificación anterior por sobre: IA-S171-2450	

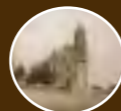

COLECCIÓN DE VISTAS ESTEREOSCÓPICAS
IGNACIO AVILÉS

CLASIFICACIÓN	TÍTULO	FECHA	VOLUMEN / SOPORTE / FORMATO	ALCANCE Y CONTENIDO	CARACTERÍSTICAS FÍSICAS (PROCESO FOTOGRÁFICO)	ESTADO DE CONSERVACIÓN	NOTAS	CAJA
IA-2451	“En la cocina”	11 mayo 1924	1 placa estereoscópica de vidrio, 10.6 x 4.3 cm.	Lupe Avilés, Margot y otra mujer preparando alimentos. Desierto de los Leones.	Plata gelatina sobre vidrio por revelado químico con posible barniz. Imagen en positivo. Virada al sepia.	Desportillada, desprendimiento de emulsión, espejo de plata, rayada	Nota del autor: 3630 Clasificación anterior por sobre: IA-S171-2451	16
IA-2452	“Una calzada en el convento”			Lupe Avilés posando para la foto en una calzada rumbo al Convento del Desierto de los Leones.		Desprendimiento de emulsión, espejo de plata, rayada	Nota del autor: 3631 Clasificación anterior por sobre: IA-S171-2452	
IA-2453	“En el Convento”			Margot Espejel y otra mujer en la entrada al Convento del Desierto de los Leones.		Desportillada, desprendimiento de emulsión	Nota del autor: 3632 Clasificación anterior por sobre: IA-S171-2453	
IA-2454	“Grupo”			Margot, Lupe Avilés y otras dos mujeres en la entrada del Desierto de los Leones.		Desportillada, desprendimiento de emulsión, espejo de plata, huella dactilar	Nota del autor: 3633 Clasificación anterior por sobre: IA-S171-2454	
IA-2455	“Jardín en el Convento”	Ca. 1924	Jardín con kiosco en el Desierto de los Leones.	Desportillada, desprendimiento de emulsión, espejo de plata		Nota del autor: 3634 Clasificación anterior por sobre: IA-S171-2455		
IA-2456	“Un claustro”	11 mayo 1924	Vista de un corredor en el Convento del Desierto de los Leones.	Desportillada		Nota del autor: 3635 Clasificación anterior por sobre: IA-S171-2456		
IA-2457	“Dándole a las enchiladas”		Familia Avilés comiendo enchiladas. Desierto de los Leones.	Desportillada, desprendimiento de emulsión, huella dactilar		Nota del autor: 3636 Clasificación anterior por sobre: IA-S171-2457		

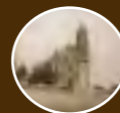

COLECCIÓN DE VISTAS ESTEREOSCÓPICAS
IGNACIO AVILÉS

CLASIFICACIÓN	TÍTULO	FECHA	VOLUMEN / SOPORTE / FORMATO	ALCANCE Y CONTENIDO	CARACTERÍSTICAS FÍSICAS (PROCESO FOTOGRÁFICO)	ESTADO DE CONSERVACIÓN	NOTAS	CAJA	
IA-2458	“Excursión a Amecameca. Grupo en una estación”	18 mayo 1924	1 placa estereoscópica de vidrio, 10.6 x 4.3 cm.	Grupo de ocho hombres en una estación de trenes, entre ellos Ignacio Avilés. Amecameca, Estado de México.	Plata gelatina sobre vidrio por revelado químico con posible barniz. Imagen en positivo. Virada al sepia.	Rota con faltante, desportillada, desprendimiento de emulsión	Nota del autor: 3637 Clasificación anterior por sobre: IA-S172-2458	16	
IA-2459	“Los excursionistas”			Grupo de ocho hombres posando en la parte posterior de un vagón. Amecameca, Estado de México.		Desportillada, desprendimiento de emulsión, espejo de plata, manchada	Nota del autor: 3638 Clasificación anterior por sobre: IA-S172-2459		
IA-2460	“El Sacromonte”			Vista del Santuario del Sacromonte desde las vías del tren. Amecameca, Estado de México.		Desprendimiento de emulsión, espejo de plata, manchada	Nota del autor: 3639 Clasificación anterior por sobre: IA-S172-2460		
IA-2461	“Hacia el Santuario”			<i>Ca.</i> 1924		Grupo de personas subiendo hacia el Santuario del Sacromonte. Amecameca, Estado de México.	Desportillada, desprendimiento de emulsión, espejo de plata		Nota del autor: 3640 Clasificación anterior por sobre: IA-S172-2461
IA-2462	“El Popo”			18 mayo 1924		Vista del volcán Popocatepetl desde el Santuario del Sacromonte. Amecameca, Estado de México.	Desportillada, desprendimiento de emulsión, espejo de plata, manchada		Nota del autor: 3641 Clasificación anterior por sobre: IA-S172-2462
IA-2463	“Los excursionistas del grupo ‘ARIEL’”			<i>Ca.</i> 1924		Grupo de excursionistas rumbo al Santuario del Sacromonte. Algunos de ellos llevan canastas con alimentos. Amecameca, Estado de México.	Desportillada, desprendimiento de emulsión, manchada		Nota del autor: 3642 Clasificación anterior por sobre: IA-S172-2463



COLECCIÓN DE VISTAS ESTEREOSCÓPICAS
IGNACIO AVILÉS



CLASIFICACIÓN	TÍTULO	FECHA	VOLUMEN / SOPORTE / FORMATO	ALCANCE Y CONTENIDO	CARACTERÍSTICAS FÍSICAS (PROCESO FOTOGRÁFICO)	ESTADO DE CONSERVACIÓN	NOTAS	CAJA
IA-2464	“Llegando al Santuario”	Ca. 1924	1 placa estereoscópica de vidrio, 10.6 x 4.3 cm.	Grupo de hombres y mujeres llegando al Santuario del Sacromonte. Amecameca, Estado de México.	Plata gelatina sobre vidrio por revelado químico con posible barniz. Imagen en positivo. Virada al sepia.	Desportillada, desprendimiento de emulsión	Nota del autor: 3643 Clasificación anterior por sobre: IA-S172-2464	16
IA-2465	“Fr. Martín de Valencia”			Escultura de Fray Martín de Valencia en el Santuario del Sacromonte. Amecameca, Estado de México.		Desportillada, desprendimiento de emulsión, espejo de plata	Nota del autor: 3644 Clasificación anterior por sobre: IA-S172-2465	
IA-2466	“El Lic. Alfonso Cravioto haciendo la biografía y el elogio de Fr. Martín”			El licenciado Alfonso Cravioto dirigiendo una palabras al público desde el púlpito de la Iglesia del Sacromonte. Amecameca, Estado de México.		Desportillada, desprendimiento de emulsión, manchada	Nota del autor: 3645 Clasificación anterior por sobre: IA-S172-2466	
IA-2467	“El Orfeón J. S. Bach”	18 mayo 1924		Coro de hombres y mujeres en el Santuario del Sacromonte. Amecameca, Estado de México.		Desportillada, manchada	Nota del autor: 3646 Clasificación anterior por sobre: IA-S172-2467	
IA-2468		Ca. 1924				Desportillada, desprendimiento de emulsión, espejo de plata, manchada	Nota del autor: 3647 Clasificación anterior por sobre: IA-S172-2468	
IA-2469	“Grupo en la estación”					Grupo de hombres en la estación de trenes. Entre ellos Ignacio Avilés.	Desprendimiento de emulsión, espejo de plata	



COLECCIÓN DE VISTAS ESTEREOSCÓPICAS
IGNACIO AVILÉS



CLASIFICACIÓN	TÍTULO	FECHA	VOLUMEN / SOPORTE / FORMATO	ALCANCE Y CONTENIDO	CARACTERÍSTICAS FÍSICAS (PROCESO FOTOGRÁFICO)	ESTADO DE CONSERVACIÓN	NOTAS	CAJA
IA-2470	“Grupo”	Ca. 1924	1 placa estereoscópica de vidrio, 10.6 x 4.3 cm.	Grupo de hombres en la estación de trenes. Entre ellos Ignacio Avilés.	Plata gelatina sobre vidrio por revelado químico con posible barniz. Imagen en positivo. Virada al sepia.	Desportillada, desprendimiento de emulsión, espejo de plata	Nota del autor: 3649 Clasificación anterior por sobre: IA-S172-2470	16
IA-2471	“El Popo”			Desportillada, desprendimiento de emulsión, espejo de plata, manchada, rayada		Nota del autor: 3650 Clasificación anterior por sobre: IA-S172-2471		
IA-2472				Vista del volcán Popocatepetl desde el Santuario del Sacromonte. Amecameca, Estado de México.		Desportillada, desprendimiento de emulsión	Nota del autor: 3651 Clasificación anterior por sobre: IA-S172-2472	
IA-2473				Desportillada, desprendimiento de emulsión, rayada		Nota del autor: 3652 Clasificación anterior por sobre: IA-S172-2473		
IA-2474				Desportillada, desprendimiento de emulsión, espejo de plata		Nota del autor: 3653 Clasificación anterior por sobre: IA-S172-2474		
IA-2475				Vista del volcán Iztaccíhuatl desde el Santuario del Sacromonte. Amecameca, Estado de México.		Desportillada, desprendimiento de emulsión, manchada	Nota del autor: 3654 Clasificación anterior por sobre: IA-S172-2475	
IA-2476	“El Ixtlacíhuatl”			Desportillada, desprendimiento de emulsión, espejo de plata, manchada		Nota del autor: 3655 Clasificación anterior por sobre: IA-S172-2476		



COLECCIÓN DE VISTAS ESTEREOSCÓPICAS
IGNACIO AVILÉS



CLASIFICACIÓN	TÍTULO	FECHA	VOLUMEN / SOPORTE / FORMATO	ALCANCE Y CONTENIDO	CARACTERÍSTICAS FÍSICAS (PROCESO FOTOGRÁFICO)	ESTADO DE CONSERVACIÓN	NOTAS	CAJA	
IA-2477	“Estadio Nacional”	25 mayo 1924	1 placa estereoscópica de vidrio, 10.6 x 4.3 cm.	Vista de la entrada principal del Estadio Nacional. Ciudad de México.	Plata gelatina sobre vidrio por revelado químico con posible barniz. Imagen en positivo. Virada al sepia.	Desportillada, espejo de plata	Nota del autor: 3656 Clasificación anterior por sobre: IA-S173-2477	16	
IA-2478	“Gimnasia Rítmica. 2500 niñas”								Nota del autor: 3657 Clasificación anterior por sobre: IA-S173-2478
IA-2479	“Gimnasia Rítmica”			Niñas ejecutando una tabla gimnástica en el Estadio Nacional. Ciudad de México.			Desprendimiento de emulsión, espejo de plata		Nota del autor: 3658 Clasificación anterior por sobre: IA-S173-2479
IA-2480							Desprendimiento de emulsión, manchada		Nota del autor: 3659 Clasificación anterior por sobre: IA-S173-2480
IA-2481	“Al compás de la música”			Detalle de niñas ejecutando una tabla gimnástica en el Estadio Nacional. Ciudad de México.			Desprendimiento de emulsión, espejo de plata		Nota del autor: 3660 Clasificación anterior por sobre: IA-S173-2481
IA-2482	“Las Chinas”			Presentación de un grupo de chinas poblanas en el Estadio Nacional. Ciudad de México.					Nota del autor: 3661 Clasificación anterior por sobre: IA-S173-2482
IA-2483	“Jarabe”	Ca. 1924		Grupo de chinas poblanas bailando el jarabe tapatío. Estadio Nacional. Ciudad de México.	Desportillada, desprendimiento de emulsión, espejo de plata	Nota del autor: 3662 Clasificación anterior por sobre: IA-S173-2483			



COLECCIÓN DE VISTAS ESTEREOSCÓPICAS
IGNACIO AVILÉS



CLASIFICACIÓN	TÍTULO	FECHA	VOLUMEN / SOPORTE / FORMATO	ALCANCE Y CONTENIDO	CARACTERÍSTICAS FÍSICAS (PROCESO FOTOGRÁFICO)	ESTADO DE CONSERVACIÓN	NOTAS	CAJA
IA-2484	“Jarabe”	Ca. 1924	1 placa estereoscópica de vidrio, 10.6 x 4.3 cm.	Grupo de chinas poblanas bailando el jarabe tapatío. Estadio Nacional. Ciudad de México.	Plata gelatina sobre vidrio por revelado químico con posible barniz. Imagen en positivo. Virada al sepia.	Desportillada, espejo de plata	Nota del autor: 3663 Clasificación anterior por sobre: IA-S173-2484	16
IA-2485	“El Jarabe”					Desportillada, desprendimiento de emulsión, espejo de plata	Nota del autor: 3664 Clasificación anterior por sobre: IA-S173-2485	
IA-2486	“Una pareja”			Una pareja de mujeres vestidas de china poblana posando para la foto. Estadio Nacional. Ciudad de México.		Desprendimiento de emulsión, espejo de plata	Nota del autor: 3665 Clasificación anterior por sobre: IA-S173-2486	
IA-2487	“Zapateando”			Grupo de chinas poblanas bailando el jarabe tapatío. Estadio Nacional. Ciudad de México.		Desportillada, desprendimiento de emulsión, espejo de plata	Nota del autor: 3666 Clasificación anterior por sobre: IA-S173-2487	
IA-2488	“En pleno baile”					Desportillada, espejo de plata	Nota del autor: 3667 Clasificación anterior por sobre: IA-S173-2488	
IA-2489	“Bailando”			Una mujer vestida de china poblana bailando el jarabe tapatío. Estadio Nacional. Ciudad de México.		Desportillada, espejo de plata	Nota del autor: 3668 Clasificación anterior por sobre: IA-S173-2489	
IA-2490	“Una china”					Desprendimiento de emulsión, espejo de plata	Nota del autor: 3669 Clasificación anterior por sobre: IA-S173-2490	



COLECCIÓN DE VISTAS ESTEREOSCÓPICAS
IGNACIO AVILÉS

CLASIFICACIÓN	TÍTULO	FECHA	VOLUMEN / SOPORTE / FORMATO	ALCANCE Y CONTENIDO	CARACTERÍSTICAS FÍSICAS (PROCESO FOTOGRÁFICO)	ESTADO DE CONSERVACIÓN	NOTAS	CAJA
IA-2491	“Una china”	25 mayo 1924	1 placa estereoscópica de vidrio, 10.6 x 4.3 cm.	Mujeres vestidas de china poblana rodeadas de cadetes del Colegio Militar. Estadio Nacional. Ciudad de México.	Plata gelatina sobre vidrio por revelado químico con posible barniz. Imagen en positivo. Virada al sepia.	Desprendimiento de emulsión, espejo de plata	Nota del autor: 3670 Clasificación anterior por sobre: IA-S173-2491	16
IA-2492	“Retrato”			Retrato de una mujer vestida de china poblana. Estadio Nacional. Ciudad de México.		Desportillada, desprendimiento de emulsión	Nota del autor: 3671 Clasificación anterior por sobre: IA-S173-2492	
IA-2493	“Llegando a la meta”			Una mujer llegando a la meta en lo que parece ser una carrera de relevos. Estadio Nacional. Ciudad de México.		Desprendimiento de emulsión	Nota del autor: 3672 Clasificación anterior por sobre: IA-S173-2493	
IA-2494	“Balón Gigante”	Ca. 1924		Grupo de atletas empujando un balón gigante. Estadio Nacional. Ciudad de México.		Desprendimiento de emulsión, espejo de plata	Nota del autor: 3673 Clasificación anterior por sobre: IA-S173-2494	
IA-2495	“Alumnos del Colegio Militar”			Pirámides humanas realizadas por alumnos del Colegio Militar. Estadio Nacional. Ciudad de México.		Desportillada, desprendimiento de emulsión, espejo de plata	Nota del autor: 3674 Clasificación anterior por sobre: IA-S173-2495	
IA-2496	“Pirámides humanas”					Desportillada, desprendimiento de emulsión, espejo de plata, manchada	Nota del autor: 3675 Clasificación anterior por sobre: IA-S173-2496	

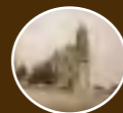

COLECCIÓN DE VISTAS ESTEREOSCÓPICAS
IGNACIO AVILÉS



CLASIFICACIÓN	TÍTULO	FECHA	VOLUMEN / SOPORTE / FORMATO	ALCANCE Y CONTENIDO	CARACTERÍSTICAS FÍSICAS (PROCESO FOTOGRÁFICO)	ESTADO DE CONSERVACIÓN	NOTAS	CAJA
IA-2497	“Ruinas del Convento del Desierto”	8 junio 1924	1 placa estereoscópica de vidrio, 10.6 x 4.3 cm.	Ruinas del convento del Desierto de los Leones. Ciudad de México.	Plata gelatina sobre vidrio por revelado químico con posible barniz. Imagen en positivo. Virada al sepia.	Desportillada, desprendimiento de emulsión, espejo de plata, manchada	Nota del autor: 3676 Clasificación anterior por sobre: IA-S174-2497	16
IA-2498	“Patio del Convento”			Patio del convento del Desierto de los Leones. Ciudad de México.		Desportillada, desprendimiento de emulsión, espejo de plata, rayada	Nota del autor: 3677 Clasificación anterior por sobre: IA-S174-2498	
IA-2499	“Desde un claustro”			Vista de la iglesia desde un claustro del convento del Desierto de los Leones. Ciudad de México.		Rota en dos fragmentos	Nota del autor: 3678 Clasificación anterior por sobre: IA-S174-2499	
IA-2500	“El Convento”			Vista del convento del Desierto de los Leones. Ciudad de México.		Desportillada, desprendimiento de emulsión, espejo de plata	Nota del autor: 3679 Clasificación anterior por sobre: IA-S174-2500	
IA-2501	“Siluetas”			Vista del convento del Desierto de los Leones entre los árboles. Ciudad de México.		Rota en cinco fragmentos, desportillada	Nota del autor: 3680 Clasificación anterior por sobre: IA-S174-2501	
IA-2502	“Durante el aguacero”			Vista del convento del Desierto de los Leones entre los árboles durante un aguacero. Ciudad de México.		Rota en varios fragmentos	Nota del autor: 3681 Clasificación anterior por sobre: IA-S174-2502	
IA-2503	“El mole”			Grupo de hombres y mujeres comiendo al aire libre. Desierto de los Leones. Ciudad de México.		Rota en varios fragmentos, desportillada	Nota del autor: 3682 Clasificación anterior por sobre: IA-S174-2503	



COLECCIÓN DE VISTAS ESTEREOSCÓPICAS
IGNACIO AVILÉS

CLASIFICACIÓN	TÍTULO	FECHA	VOLUMEN / SOPORTE / FORMATO	ALCANCE Y CONTENIDO	CARACTERÍSTICAS FÍSICAS (PROCESO FOTOGRÁFICO)	ESTADO DE CONSERVACIÓN	NOTAS	CAJA
IA-2504	"Grupo"	8 junio 1924	1 placa estereoscópica de vidrio, 10.6 x 4.3 cm.	Grupo de hombres y mujeres (entre ellos Ignacio Avilés) posando para la fotografía en el Desierto de los Leones. Ciudad de México.	Plata gelatina sobre vidrio por revelado químico con posible barniz. Imagen en positivo. Virada al sepia.	Desportillada, desprendimiento de emulsión	Nota del autor: 3683 Clasificación anterior por sobre: IA-S174-2504	16
IA-2505						Desportillada, desprendimiento de emulsión, espejo de plata, manchada	Nota del autor: 3684 Clasificación anterior por sobre: IA-S174-2505	
IA-2506						"Los excursionistas"	Desportillada, desprendimiento de emulsión, espejo de plata, huella dactilar	
IA-2507	"Las damas"	Desportillada, desprendimiento de emulsión, espejo de plata, rayada		Nota del autor: 3686 Clasificación anterior por sobre: IA-S174-2507				
IA-2508	"Entrada al Hotel de Francia"	24 junio 1924		Portón de entrada al Hotel de Francia.		Nota del autor: 3688 Clasificación anterior por sobre: IA-S175-2508	17	
IA-2509	"En el patio del Hotel de Francia"	23 junio 1924		Grupo de hombres posando para una fotografía en el patio del Hotel de Francia.		Desportillada, desprendimiento de emulsión, espejo de plata		Nota del autor: 3689 Clasificación anterior por sobre: IA-S175-2509
IA-2510	"El Dr. Moscoso y Mr. White"	24 junio 1924		Grupo de hombres afuera de una casa entre ellos el Dr. Moscoso y Mr. White.		Desportillada, espejo de plata, rayada		Nota del autor: 3690 Clasificación anterior por sobre: IA-S175-2510

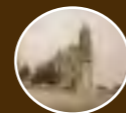

COLECCIÓN DE VISTAS ESTEREOSCÓPICAS
IGNACIO AVILÉS

CLASIFICACIÓN	TÍTULO	FECHA	VOLUMEN / SOPORTE / FORMATO	ALCANCE Y CONTENIDO	CARACTERÍSTICAS FÍSICAS (PROCESO FOTOGRÁFICO)	ESTADO DE CONSERVACIÓN	NOTAS	CAJA
IA-2511	“Las bellas Srtas. Bello”	24 junio 1924	1 placa estereoscópica de vidrio, 10.6 x 4.3 cm.	Grupo de mujeres posando para una fotografía en el interior de una casa (señoritas Bello).	Plata gelatina sobre vidrio por revelado químico con posible barniz. Imagen en positivo. Virada al sepia.	Desportillada, espejo de plata	Nota del autor: 3691 Clasificación anterior por sobre: IA-S175-2511	17
IA-2512	“El Río Blanco en Orizaba”	23 junio 1924		Vista del río Blanco en Orizaba, Veracruz.		Desportillada, desprendimiento de emulsión, espejo de plata, rayada	Nota del autor: 3692 Clasificación anterior por sobre: IA-S175-2512	
IA-2513	“Orizaba. El Panteón”			Vista del Panteón de Orizaba desde una celosía.		Desportillada, desprendimiento de emulsión, espejo de plata	Nota del autor: 3693 Clasificación anterior por sobre: IA-S175-2513	
IA-2514	“El arco de Escamela”			Vista de un arco colonial con escudo de armas a través del cual pasan dos tranvías. Orizaba, Veracruz.	Desportillada, desprendimiento de emulsión, espejo de plata	Nota del autor: 3694 Clasificación anterior por sobre: IA-S175-2514		
IA-2515	“Hacia la planta de Tuxpango”			Grupo de hombres bajando del tranvía rumbo a la planta de Tuxpango. Orizaba, Veracruz.	Desportillada, desprendimiento de emulsión	Nota del autor: 3695 Clasificación anterior por sobre: IA-S175-2515		
IA-2516	“Grupo”			Grupo de hombres y mujeres posando para la foto.	Desportillada, desprendimiento de emulsión, espejo de plata	Nota del autor: 3696 Clasificación anterior por sobre: IA-S175-2516		
IA-2517	“La Toma. Las Presas”	Vista panorámica de una presa. Orizaba, Veracruz.		Desportillada, desprendimiento de emulsión, espejo de plata	Nota del autor: 3697 Clasificación anterior por sobre: IA-S175-2517			

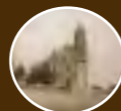

COLECCIÓN DE VISTAS ESTEREOSCÓPICAS
IGNACIO AVILÉS

CLASIFICACIÓN	TÍTULO	FECHA	VOLUMEN / SOPORTE / FORMATO	ALCANCE Y CONTENIDO	CARACTERÍSTICAS FÍSICAS (PROCESO FOTOGRÁFICO)	ESTADO DE CONSERVACIÓN	NOTAS	CAJA
IA-2518	“La Cascada”	Ca. 1924	1 placa estereoscópica de vidrio, 10.6 x 4.3 cm.	Vista de una cascada.	Plata gelatina sobre vidrio por revelado químico con posible barniz. Imagen en positivo. Virada al sepia.	Desprendimiento de emulsión, espejo de plata	Nota del autor: 3698 S. M. Clasificación anterior por sobre: IA-S175-2518	17
IA-2519	“La Toma”	24 junio 1924		Vista panorámica de una presa. Orizaba, Veracruz.		Desportillada, desprendimiento de emulsión	Nota del autor: 3699 Clasificación anterior por sobre: IA-S175-2519	
IA-2520	“El Plano inclinado”	Ca. 1924		Vista de una pendiente en un cerro. Orizaba, Veracruz.		Desportillada, desprendimiento de emulsión	Nota del autor: 3699 Clasificación anterior por sobre: IA-S175-2520	
IA-2521	“La Hacienda y el Río”	23 junio 1924		Vista desde la parte superior de un cerro de un río y una hacienda. Orizaba, Veracruz.		Desportillada, desprendimiento de emulsión, espejo de plata	Nota del autor: 3700 Clasificación anterior por sobre: IA-S175-2521	
IA-2522	“Orizaba. El Cerro del Borrego”	Ca. 1924		Vista del cerro del Borrego desde la ciudad de Orizaba.		Espejo de plata	Nota del autor: 3701 Clasificación anterior por sobre: IA-S175-2523	
IA-2523	“Orizaba. El Palacio Municipal”			Vista de la plaza pública de la ciudad de Orizaba. Se observa el Palacio Municipal y en una esquina una tienda de almacenes “El Palacio de Hierro”.				



COLECCIÓN DE VISTAS ESTEREOSCÓPICAS
IGNACIO AVILÉS

CLASIFICACIÓN	TÍTULO	FECHA	VOLUMEN / SOPORTE / FORMATO	ALCANCE Y CONTENIDO	CARACTERÍSTICAS FÍSICAS (PROCESO FOTOGRÁFICO)	ESTADO DE CONSERVACIÓN	NOTAS	CAJA
IA-2524	“Desde lo alto”	23 junio 1924	1 placa estereoscópica de vidrio, 10.6 x 4.3 cm.	Vista del río Orizaba desde lo alto de una pendiente en un cerro.	Plata gelatina sobre vidrio por revelado químico con posible barniz. Imagen en positivo. Virada al sepia.	Desportillada, desprendimiento de emulsión	Nota del autor: 3701 Clasificación anterior por sobre: IA-S175-2524	17
IA-2525	“Desde la plataforma”			Vista desde lo alto de una pendiente en un cerro.		Espejo de plata, manchada	Nota del autor: 3702 Clasificación anterior por sobre: IA-S175-2525	
IA-2526	“Orizaba. ‘El Zócalo’”	Ca. 1924		Zócalo de la ciudad de Orizaba. Se observa un kiosco porfiriano y la torre de la iglesia principal.	Plata gelatina sobre vidrio por revelado químico con posible barniz. Imagen en positivo. Blanco y negro.	Desportillada, desprendimiento de emulsión	Nota del autor: 3702 Clasificación anterior por sobre: IA-S175-2526	
IA-2527	“Descendiendo”	23 junio 1924		Vista de un paisaje descendiendo de una pendiente. Orizaba, Veracruz.	Plata gelatina sobre vidrio por revelado químico con posible barniz. Imagen en positivo. Virada al sepia.	Desportillada, desprendimiento de emulsión, espejo de plata	Nota del autor: 3703 Clasificación anterior por sobre: IA-S175-2527	
IA-2528	“Vía en balcón. Muro de retención”	Ca. 1924		Vista de unas vías de tren. Orizaba, Veracruz.		Desportillada, desprendimiento de emulsión	Nota del autor: 3703 Clasificación anterior por sobre: IA-S175-2528	
IA-2529	“El funicular”	24 junio 1924		Vista de un paisaje descendiendo de una pendiente. Orizaba, Veracruz.		Desportillada, desprendimiento de emulsión	Nota del autor: 3704 Clasificación anterior por sobre: IA-S175-2529	
IA-2530	“Puente de Wimmer”	Ca. 1924		Ferrocarril avanzando sobre un puente de piedra en medio del paisaje. Orizaba, Veracruz.		Desprendimiento de emulsión, espejo de plata	Nota del autor: 3704 Clasificación anterior por sobre: IA-S175-2530	

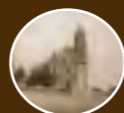

COLECCIÓN DE VISTAS ESTEREOSCÓPICAS
IGNACIO AVILÉS

CLASIFICACIÓN	TÍTULO	FECHA	VOLUMEN / SOPORTE / FORMATO	ALCANCE Y CONTENIDO	CARACTERÍSTICAS FÍSICAS (PROCESO FOTOGRÁFICO)	ESTADO DE CONSERVACIÓN	NOTAS	CAJA	
IA-2531	“El Vehículo”	23 junio 1924	1 placa estereoscópica de vidrio, 10.6 x 4.3 cm.	Grupo de hombres transportándose en un funicular. Orizaba, Veracruz.	Plata gelatina sobre vidrio por revelado químico con posible barniz. Imagen en positivo. Virada al sepia.	Desportillada, desprendimiento de emulsión, espejo de plata	Nota del autor: 3705 Clasificación anterior por sobre: IA-S176-2531	17	
IA-2532	“El funicular de Tuxpango”	24 junio 1924		Grupo de hombres y mujeres a punto de abordar el funicular. Orizaba, Veracruz.			Nota del autor: 3706 Clasificación anterior por sobre: IA-S176-2532		
IA-2533	“Hacia la planta”	23 junio 1924		Grupo de hombres y mujeres caminando sobre las vías de funicular. Orizaba, Veracruz.			Nota del autor: 3707 Clasificación anterior por sobre: IA-S176-2533		
IA-2534	“Tuxpango. Los tubos forzados”			Vista de la pendiente del funicular en Tuxpango. Veracruz.			Nota del autor: 3708 Clasificación anterior por sobre: IA-S176-2534		
IA-2535	“Tuxpango. El Río”	24 junio 1924		Vista del río en Tuxpango. Veracruz.			Rota con faltante, desportillada, desprendimiento de emulsión, espejo de plata, manchado		Nota del autor: 3709 Clasificación anterior por sobre: IA-S176-2535
IA-2536							Desportillada, desprendimiento de emulsión		Nota del autor: 3710 Clasificación anterior por sobre: IA-S176-2536



COLECCIÓN DE VISTAS ESTEREOSCÓPICAS
IGNACIO AVILÉS

CLASIFICACIÓN	TÍTULO	FECHA	VOLUMEN / SOPORTE / FORMATO	ALCANCE Y CONTENIDO	CARACTERÍSTICAS FÍSICAS (PROCESO FOTOGRÁFICO)	ESTADO DE CONSERVACIÓN	NOTAS	CAJA
IA-2537	“La Casa de Fuerza”	23 junio 1924	1 placa estereoscópica de vidrio, 10.6 x 4.3 cm.	Vista de la casa de Fuerza y pendiente del funicular en Tuxpango. Veracruz.	Plata gelatina sobre vidrio por revelado químico con posible barniz. Imagen en positivo. Virada al sepia. Cinta negra.	Desportillada, espejo de plata	Nota del autor: 3711 Clasificación anterior por sobre: IA-S176-2537	17
IA-2538	“Tuxpango. La Casa de Fuerza”			Interior de la casa de Fuerza en Tuxpango. Veracruz.	Plata gelatina sobre vidrio por revelado químico con posible barniz. Imagen en positivo. Virada al sepia.		Nota del autor: 3712 Clasificación anterior por sobre: IA-S176-2538	
IA-2539	“La Máquinas”	24 junio 1924		Vista de las máquinas de la casa de Fuerza en Tuxpango. Veracruz.	Plata gelatina sobre vidrio por revelado químico con posible barniz. Imagen en positivo. Virada al sepia. Cinta negra.	Desportillada, desprendimiento de emulsión, espejo de plata	Nota del autor: 3713 Clasificación anterior por sobre: IA-S176-2539	
IA-2540	“Stator de un generador y guías de una turbina”				Plata gelatina sobre vidrio por revelado químico con posible barniz. Imagen en positivo. Virada al sepia.		Nota del autor: 3714 Clasificación anterior por sobre: IA-S176-2540	
IA-2541	“Tuxpango. Los interruptores de aceite”	Ca. 1924				Desportillada, desprendimiento de emulsión, manchada	Nota del autor: 3515 Clasificación anterior por sobre: IA-S176-2541	
IA-2542	“Tuxpango. El Tablero”	24 junio 1924			Vista de un tablero en el cuarto de máquinas de la casa de Fuerza en Tuxpango. Veracruz.	Plata gelatina sobre vidrio por revelado químico con posible barniz. Imagen en positivo. Virada al sepia. Cinta negra.	Desportillada, manchada	



COLECCIÓN DE VISTAS ESTEREOSCÓPICAS
IGNACIO AVILÉS

CLASIFICACIÓN	TÍTULO	FECHA	VOLUMEN / SOPORTE / FORMATO	ALCANCE Y CONTENIDO	CARACTERÍSTICAS FÍSICAS (PROCESO FOTOGRÁFICO)	ESTADO DE CONSERVACIÓN	NOTAS	CAJA
IA-2543	“Los Transformadores”	23 junio 1924	1 placa estereoscópica de vidrio, 10.6 x 4.3 cm.	Transformadores eléctricos en la casa de Fuerza de Tuxpango. Veracruz.	Plata gelatina sobre vidrio por revelado químico con posible barniz. Imagen en positivo. Virada al sepia.	Desportillada, desprendimiento de emulsión, espejo de plata	Nota del autor: 3717 Clasificación anterior por sobre: IA-S176-2543	17
IA-2544	“Los penstocks”			Vista de unos tubos. Orizaba, Veracruz.			Nota del autor: 3718 Clasificación anterior por sobre: IA-S176-2544	
IA-2545	“Tuxpango. El canal de desfogue de las máquinas”	24 junio 1924		Canal de desfogue de la máquinas en Tuxpango. Veracruz.	Plata gelatina sobre vidrio por revelado químico con posible barniz. Imagen en positivo. Virada al sepia. Cinta negra.	Espejo de plata, manchada, abrasión	Nota del autor: 3719 Clasificación anterior por sobre: IA-S176-2545	
IA-2546	“Tuxpango. La Cascada”	23 junio 1924		Cascada en Tuxpango. Veracruz.		Rota con faltante, desportillada, desprendimiento de emulsión, espejo de plata	Nota del autor: 3720 Clasificación anterior por sobre: IA-S176-2546	
IA-2547	“La Cascada”			Cuatro hombres observando la caída de agua en la cascada de Tuxpango, Veracruz.	Desportillada, desprendimiento de emulsión, espejo de plata, manchada	Nota del autor: 3721 Clasificación anterior por sobre: IA-S176-2547		
IA-2548	“Tuxpango. El Río”			Ca. 1924	Vista del río en Tuxpango, Veracruz.	Plata gelatina sobre vidrio por revelado químico con posible barniz. Imagen en positivo. Virada al sepia. Cinta negra.	Desportillada, espejo de plata	



CLASIFICACIÓN	TÍTULO	FECHA	VOLUMEN / SOPORTE / FORMATO	ALCANCE Y CONTENIDO	CARACTERÍSTICAS FÍSICAS (PROCESO FOTOGRÁFICO)	ESTADO DE CONSERVACIÓN	NOTAS	CAJA
IA-2549	“La Cascada y el Río”	23 junio 1924	1 placa estereoscópica de vidrio, 10.6 x 4.3 cm.	Vista de la cascada y río en Tuxpango, Veracruz.	Plata gelatina sobre vidrio por revelado químico con posible barniz. Imagen en positivo. Virada al sepia. Cinta negra.	Desprendimiento de emulsión, espejo de plata, rayada	Nota del autor: 3723 Clasificación anterior por sobre: IA-S176-2549	17
IA-2550	“Grupo”			Grupo de hombres posando para la foto a orillas del río en Tuxpango, Veracruz.	Plata gelatina sobre vidrio por revelado químico con posible barniz. Imagen en positivo. Blanco y negro. Cinta negra.	Desportillada, desprendimiento de emulsión, espejo de plata	Nota del autor: 3724 Clasificación anterior por sobre: IA-S176-2550	
IA-2551	“Una torre de la transmisión de Tuxpango a Puebla”	24 junio 1924		Vista de una torre eléctrica en medio del paisaje. Tuxpango, Veracruz.	Plata gelatina sobre vidrio por revelado químico con posible barniz. Imagen en positivo. Virada al sepia.	Rota en dos fragmentos, desportillada, desprendimiento de emulsión	Nota del autor: 3725 Clasificación anterior por sobre: IA-S176-2551	
IA-2552	“Grupo”	23 junio 1924		Grupo de hombres posando para la foto. Tuxpango, Veracruz.	Plata gelatina sobre vidrio por revelado químico con posible barniz. Imagen en positivo. Virada al rojo.	Desprendimiento de emulsión, espejo de plata	Nota del autor: 3726 Clasificación anterior por sobre: IA-S177-2552	
IA-2553	“Grupo en Tuxpango”	Ca. 1924		Grupo de hombres y mujeres posando para la foto en Tuxpango, Veracruz.	Plata gelatina sobre vidrio por revelado químico con posible barniz. Imagen en positivo. Blanco y negro.	Desportillada, desprendimiento de emulsión	Nota del autor: 3727 Clasificación anterior por sobre: IA-S177-2553	
IA-2554	“La Nubes”	23 junio 1924		Grupo de personas en la parte alta de una montaña. Alrededor se observan nubes. Veracruz.	Plata gelatina sobre vidrio por revelado químico con posible barniz. Imagen en positivo. Virada al sepia.		Nota del autor: 3729 Clasificación anterior por sobre: IA-S177-2554	



COLECCIÓN DE VISTAS ESTEREOSCÓPICAS
IGNACIO AVILÉS



CLASIFICACIÓN	TÍTULO	FECHA	VOLUMEN / SOPORTE / FORMATO	ALCANCE Y CONTENIDO	CARACTERÍSTICAS FÍSICAS (PROCESO FOTOGRÁFICO)	ESTADO DE CONSERVACIÓN	NOTAS	CAJA
IA-2555	“Máquina de embotellar”	24 junio 1924	1 placa estereoscópica de vidrio, 10.6 x 4.3 cm.	Vista de una máquina de embotellar. Cervecería Moctezuma. Veracruz.	Plata gelatina sobre vidrio por revelado químico con posible barniz. Imagen en positivo. Virada al sepia.	Desportillada, desprendimiento de emulsión	Nota del autor: 3730 Clasificación anterior por sobre: IA-S177-2555	17
IA-2556	“La puesta de las coronas”	23 junio 1924		Vista de una máquina para colocar corcholatas en las botellas de vidrio. Cervecería Moctezuma. Veracruz.			Nota del autor: 3731 Clasificación anterior por sobre: IA-S177-2556	
IA-2557	“Máquina para pasteurizar la cerveza”	24 junio 1924		Máquina para pasteurizar la cerveza. Cervecería Moctezuma. Veracruz.	Plata gelatina sobre vidrio por revelado químico con posible barniz. Imagen en positivo. Virada al sepia. Cinta negra.	Espejo de plata, huella dactilar	Nota del autor: 3732 Clasificación anterior por sobre: IA-S177-2557	
IA-2558	“Una olla de cocimiento”			Grupo de hombres posando para la foto junto a una olla de cocimiento. Cervecería Moctezuma. Veracruz.	Plata gelatina sobre vidrio por revelado químico con posible barniz. Imagen en positivo. Virada al sepia.	Espejo de plata	Nota del autor: 3733 Clasificación anterior por sobre: IA-S177-2558	
IA-2559	“Básculas automáticas”			Básculas automáticas. Cervecería Moctezuma. Veracruz.		Desportillada, desprendimiento de emulsión, espejo de plata	Nota del autor: 3734 Clasificación anterior por sobre: IA-S177-2559	
IA-2560	“Máquinas refrigeradoras”			Máquinas refrigeradoras. Cervecería Moctezuma. Veracruz.		Nota del autor: 3735 Clasificación anterior por sobre: IA-S177-2560		
IA-2561	“Compresora de amoníaco”			Compresora de amoníaco. Veracruz.		Nota del autor: 3736 Clasificación anterior por sobre: IA-S177-2561		



CLASIFICACIÓN	TÍTULO	FECHA	VOLUMEN / SOPORTE / FORMATO	ALCANCE Y CONTENIDO	CARACTERÍSTICAS FÍSICAS (PROCESO FOTOGRÁFICO)	ESTADO DE CONSERVACIÓN	NOTAS	CAJA		
IA-2562	“Motor para las compresoras de amoníaco”	24 junio 1924	1 placa estereoscópica de vidrio, 10.6 x 4.3 cm.	Motor para las compresoras de amoníaco. Veracruz.	Plata gelatina sobre vidrio por revelado químico con posible barniz. Imagen en positivo. Virada al sepia.	Desportillada, desprendimiento de emulsión, espejo de plata	Nota del autor: 3737 Clasificación anterior por sobre: IA-S177-2562	17		
IA-2563	“Un motor Corliss”			Vista de un motor Corliss.			Nota del autor: 3738 Clasificación anterior por sobre: IA-S178-2563			
IA-2564	Máquina	Ca. 1924		Vista de una máquina.	Plata gelatina sobre vidrio por revelado químico con posible barniz. Imagen en positivo. Virada al sepia. Sin barniz.	Desportillada, desprendimiento de emulsión, espejo de plata, abrasión, manchada, rayada	Nota del autor: 3738 Clasificación anterior por sobre: IA-S178-2564			
IA-2565	“Río Blanco desde la Cervecería”	24 junio 1924		Vista del pueblo de Río Blanco desde la Cervecería Moctezuma. Veracruz.	Plata gelatina sobre vidrio por revelado químico con posible barniz. Imagen en positivo. Virada al sepia.	Desportillada, desprendimiento de emulsión	Nota del autor: 3739 Clasificación anterior por sobre: IA-S178-2565			
IA-2566							Plata gelatina sobre vidrio por revelado químico con posible barniz. Imagen en positivo. Virada al sepia. Sin barniz.		Desprendimiento de emulsión, espejo de plata, manchada	Nota del autor: 3739 Clasificación anterior por sobre: IA-S178-2566
IA-2567							Plata gelatina sobre vidrio por revelado químico con posible barniz. Imagen en positivo. Virada al sepia. Sin barniz.		Desprendimiento de emulsión, espejo de plata	Nota del autor: 3740 Clasificación anterior por sobre: IA-S178-2567
IA-2568	“Azotea de la Cervecería Moctezuma”	Ca. 1924		Detalle del remate en la azotea de la Cervecería Moctezuma. Veracruz.	Plata gelatina sobre vidrio por revelado químico con posible barniz. Imagen en positivo. Virada al sepia.	Desportillada, desprendimiento de emulsión, espejo de plata, manchada	Nota del autor: 3740 Clasificación anterior por sobre: IA-S178-2568			

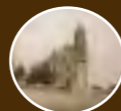

COLECCIÓN DE VISTAS ESTEREOSCÓPICAS
IGNACIO AVILÉS

CLASIFICACIÓN	TÍTULO	FECHA	VOLUMEN / SOPORTE / FORMATO	ALCANCE Y CONTENIDO	CARACTERÍSTICAS FÍSICAS (PROCESO FOTOGRÁFICO)	ESTADO DE CONSERVACIÓN	NOTAS	CAJA
IA-2569	“Orizaba”	Ca. 1924	1 placa estereoscópica de vidrio, 10.6 x 4.3 cm.	Vista de la ciudad de Orizaba. Al fondo se observa la iglesia principal. Veracruz.	Plata gelatina sobre vidrio por revelado químico con posible barniz. Imagen en positivo. Virada al sepia.	Desportillada, espejo de plata	Nota del autor: 3741 Clasificación anterior por sobre: IA-S178-2569	17
IA-2570	“Orizaba. Patio del F. C.”	24 junio 1924		Vista del patio de la estación de trenes de Orizaba. Veracruz.		Plata gelatina sobre vidrio por revelado químico con posible barniz. Imagen en positivo. Virada al sepia. Sin barniz.	Desportillada, desprendimiento de emulsión, espejo de plata	
IA-2571		Ca. 1924			Nota del autor: 3742 Clasificación anterior por sobre: IA-S178-2571			
IA-2572	“Los Srs. Martínez y Díaz”	24 junio 1924		Los señores Martínez y Díaz observando el paisaje desde una azotea. Orizaba, Veracruz.	Plata gelatina sobre vidrio por revelado químico con posible barniz. Imagen en positivo. Virada al sepia.	Desportillada, desprendimiento de emulsión	Nota del autor: 3743 Clasificación anterior por sobre: IA-S178-2572	
IA-2573	“Orizaba desde la Cervecería Moctezuma”			Vista de la ciudad de Orizaba desde la Cervecería Moctezuma. Se observa el patio de la estación de ferrocarriles. Veracruz.			Nota del autor: 3744 Clasificación anterior por sobre: IA-S178-2573	
IA-2574	“Cocolápan”	23 junio 1924		Vista del patio de la estación de trenes desde la azotea de la Cervecería Moctezuma. Orizaba. Veracruz.	Plata gelatina sobre vidrio por revelado químico con posible barniz. Imagen en positivo. Virada al sepia.	Desportillada, desprendimiento de emulsión	Nota del autor: 3745 Clasificación anterior por sobre: IA-S178-2574	
IA-2575	“En Alta Luz”	22 junio 1924		Grupo de gente observando el paisaje. Atrás se ve un ferrocarril. Veracruz.			Desportillada, espejo de plata, rayada	



COLECCIÓN DE VISTAS ESTEREOSCÓPICAS
IGNACIO AVILÉS

CLASIFICACIÓN	TÍTULO	FECHA	VOLUMEN / SOPORTE / FORMATO	ALCANCE Y CONTENIDO	CARACTERÍSTICAS FÍSICAS (PROCESO FOTOGRÁFICO)	ESTADO DE CONSERVACIÓN	NOTAS	CAJA
IA-2576	“Preparativos para la electrificación del F. C. M. Los postes. Boca del Monte”	22 junio 1924	1 placa estereoscópica de vidrio, 10.6 x 4.3 cm.	Postes de luz a orillas de las vías del tren. Veracruz.	Plata gelatina sobre vidrio por revelado químico con posible barniz. Imagen en positivo. Virada al sepia. Cinta negra.	Espejo de plata, manchada	Nota del autor: 3747 Clasificación anterior por sobre: IA-S178-2576	17
IA-2577	“Tramo con la línea eléctrica terminada”			Tren eléctrico circulando en la línea terminada. Veracruz.		Desportillada, espejo de plata	Nota del autor: 3748 Clasificación anterior por sobre: IA-S178-2577	
IA-2578	“Entrando a un túnel. F.C. M. De Alta Luz a Maltrata”			Tren eléctrico a punto de entrar a un túnel en el tramo de Alta Luz a Maltrata. Veracruz.	Plata gelatina sobre vidrio por revelado químico con posible barniz. Imagen en positivo. Virada al sepia.	Desprendimiento de emulsión, espejo de plata, huella dactilar	Nota del autor: 3749 Clasificación anterior por sobre: IA-S178-2578	
IA-2579	“Desde las cumbres”	24 junio 1924		Vista panorámica desde las Cumbres de Maltrata. Veracruz.	Plata gelatina sobre vidrio por revelado químico con posible barniz. Imagen en positivo. Virada al violeta. Cinta negra.	Desportillada, manchada	Nota del autor: 3750 Clasificación anterior por sobre: IA-S178-2579	
IA-2580	“Desde las Cumbres de Maltrata”					Plata gelatina sobre vidrio por revelado químico con posible barniz. Imagen en positivo. Virada al sepia.	Desportillada, espejo de plata, rayada	
IA-2581	“Un Fairlie en acción”			Tren eléctrico transitando en medio de paisaje. Veracruz.	Plata gelatina sobre vidrio por revelado químico con posible barniz. Imagen en positivo. Virada al violeta.	Desportillada, espejo de plata	Nota del autor: 3752 Clasificación anterior por sobre: IA-S179-2581	
IA-2582	“Maltrata”	22 junio 1924		Vista de las Cumbres de Maltrata. Veracruz.		Desportillada, desprendimiento de emulsión, rayada	Nota del autor: 3754 Clasificación anterior por sobre: IA-S179-2582	



COLECCIÓN DE VISTAS ESTEREOSCÓPICAS
IGNACIO AVILÉS

CLASIFICACIÓN	TÍTULO	FECHA	VOLUMEN / SOPORTE / FORMATO	ALCANCE Y CONTENIDO	CARACTERÍSTICAS FÍSICAS (PROCESO FOTOGRÁFICO)	ESTADO DE CONSERVACIÓN	NOTAS	CAJA
IA-2583	“Maltrata”	24 junio 1924	1 placa estereoscópica de vidrio, 10.6 x 4.3 cm.	Paisaje desde las Cumbres de Maltrata. Veracruz.	Plata gelatina sobre vidrio por revelado químico con posible barniz. Imagen en positivo. Virada al sepia.	Desportillada, espejo de plata	Nota del autor: 3756 Clasificación anterior por sobre: IA-S179-2583	17
IA-2584	“Maltrata. Las Veredas”			Veredas en las Cumbres de Maltrata. Veracruz.		Desportillada, desprendimiento de emulsión, espejo de plata	Nota del autor: 3757 Clasificación anterior por sobre: IA-S179-2584	
IA-2585	“Alta Luz”			Paisaje en Alta Luz. Veracruz.		Desprendimiento de emulsión, espejo de plata	Nota del autor: 3758 Clasificación anterior por sobre: IA-S179-2585	
IA-2586							Nota del autor: 3759 Clasificación anterior por sobre: IA-S179-2586	
IA-2587	“Maltrata”			Vista de la Cumbres de Maltrata. Veracruz.		Desprendimiento de emulsión, espejo de plata	Nota del autor: 3760 Clasificación anterior por sobre: IA-S179-2587	
IA-2588	“Subestación de Maltrata”	22 junio 1924	Interior de la subestación eléctrica en Maltrata. Veracruz.	Desportillada, desprendimiento de emulsión	Nota del autor: 3761 Clasificación anterior por sobre: IA-S179-2588			
IA-2589	“Subestación de Maltrata. Los cimientos”				Cimientos de la subestación eléctrica en Maltrata. Veracruz.	Nota del autor: 3762 Clasificación anterior por sobre: IA-S179-2589		



CLASIFICACIÓN	TÍTULO	FECHA	VOLUMEN / SOPORTE / FORMATO	ALCANCE Y CONTENIDO	CARACTERÍSTICAS FÍSICAS (PROCESO FOTOGRÁFICO)	ESTADO DE CONSERVACIÓN	NOTAS	CAJA
IA-2590	“Subestación de Maltrata. Un transformador”	24 junio 1924	1 placa estereoscópica de vidrio, 10.6 x 4.3 cm.	Transformador en la subestación de Maltrata. Veracruz.	Plata gelatina sobre vidrio por revelado químico con posible barniz. Imagen en positivo. Virada al sepia.	Desportillada	Nota del autor: 3763 Clasificación anterior por sobre: IA-S179-2590	17
IA-2591	“Una nube”			Una nube entre las Cumbres de Maltrata. Veracruz.	Plata gelatina sobre vidrio por revelado químico con posible barniz. Imagen en positivo. Virada al violeta.	Desportillada, desprendimiento de emulsión	Nota del autor: 3764 Clasificación anterior por sobre: IA-S179-2591	
IA-2592	“El Infiernillo. F. C. M.”			Torres de electricidad en El Infiernillo. Veracruz.	Plata gelatina sobre vidrio por revelado químico con posible barniz. Imagen en positivo. Virada al sepia.	Desportillada, espejo de plata, manchada	Nota del autor: 3765 Clasificación anterior por sobre: IA-S179-2592	
IA-2593	“El Infiernillo”			Tren eléctrico cruzando por un puente en El Infiernillo. Veracruz.	Plata gelatina sobre vidrio por revelado químico con posible barniz. Imagen en positivo. Virada al violeta.	Desportillada, espejo de plata	Nota del autor: 3766 Clasificación anterior por sobre: IA-S179-2593	
IA-2594				Tren eléctrico cruzando por un puente en El Infiernillo. A un costado se observa un riachuelo. Veracruz.	Plata gelatina sobre vidrio por revelado químico con posible barniz. Imagen en positivo. Virada al violeta.	Desportillada, desprendimiento de emulsión	Nota del autor: 3767 Clasificación anterior por sobre: IA-S179-2594	
IA-2595				Paisaje en El Infiernillo. Veracruz.	Plata gelatina sobre vidrio por revelado químico con posible barniz. Imagen en positivo. Virada al violeta.	Desportillada, desprendimiento de emulsión, espejo de plata	Nota del autor: 3768 Clasificación anterior por sobre: IA-S179-2595	
IA-2596	“F. C. M.”			Paisaje. Veracruz.	Plata gelatina sobre vidrio por revelado químico con posible barniz. Imagen en positivo. Virada al sepia.	Rota con faltante, desportillada, desprendimiento de emulsión, espejo de plata, huella dactilar	Nota del autor: 3769 Clasificación anterior por sobre: IA-S179-2596	



COLECCIÓN DE VISTAS ESTEREOSCÓPICAS
IGNACIO AVILÉS

CLASIFICACIÓN	TÍTULO	FECHA	VOLUMEN / SOPORTE / FORMATO	ALCANCE Y CONTENIDO	CARACTERÍSTICAS FÍSICAS (PROCESO FOTOGRÁFICO)	ESTADO DE CONSERVACIÓN	NOTAS	CAJA
IA-2597	“F. C. M. Tangente de Santa Rosa”	24 junio 1924	1 placa estereoscópica de vidrio, 10.6 x 4.3 cm.	Paisaje en Santa Rosa. A un costado se observa el tren eléctrico. Veracruz.	Plata gelatina sobre vidrio por revelado químico con posible barniz. Imagen en positivo. Virada al sepia.	Desportillada	Nota del autor: 3770 Clasificación anterior por sobre: IA-S180-2597	17
IA-2598	“Santa Rosa”			Vista del pueblo de Santa Rosa. Se observan los postes de luz y personas a la orilla de las vías del tren. Veracruz.		Espejo de plata	Nota del autor: 3771 Clasificación anterior por sobre: IA-S180-2598	
IA-2599	“Nogales”	20 junio 1924		Vista de un pueblo. Una mujer se asoma desde un vagón del tren. Veracruz.	Plata gelatina sobre vidrio por revelado químico con posible barniz. Imagen en positivo. Blanco y negro.	Desprendimiento de emulsión	Nota del autor: 3772 Clasificación anterior por sobre: IA-S180-2599	
IA-2600	“Estación de Rinconada”			Gente esperando el arribo del tren en la Estación de Rinconada.	Plata gelatina sobre vidrio por revelado químico con posible barniz. Imagen en positivo. Virada al sepia.	Desprendimiento de emulsión, espejo de plata, rayada	Nota del autor: 3773 Clasificación anterior por sobre: IA-S180-2600	
IA-2601	“Estación de Maltrata”			Señoras ofreciendo fruta a los pasajeros del tren en la estación de Maltrata. Veracruz.		Desportillada, espejo de plata	Nota del autor: 3774 Clasificación anterior por sobre: IA-S180-2601	
IA-2602	“Desde las cumbres”			Vista panorámica de un Valle desde las cumbres. Veracruz.	Plata gelatina sobre vidrio por revelado químico con posible barniz. Imagen en positivo. Virada al azul.	Desportillada, desprendimiento de emulsión	Nota del autor: 3775 Clasificación anterior por sobre: IA-S180-2602	
IA-2603				Paisaje desde las cumbres. Veracruz.	Plata gelatina sobre vidrio por revelado químico con posible barniz. Imagen en positivo. Virada al sepia.	Desportillada, espejo de plata, manchada	Nota del autor: 3776 Clasificación anterior por sobre: IA-S180-2603	

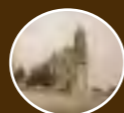

COLECCIÓN DE VISTAS ESTEREOSCÓPICAS
IGNACIO AVILÉS

CLASIFICACIÓN	TÍTULO	FECHA	VOLUMEN / SOPORTE / FORMATO	ALCANCE Y CONTENIDO	CARACTERÍSTICAS FÍSICAS (PROCESO FOTOGRÁFICO)	ESTADO DE CONSERVACIÓN	NOTAS	CAJA
IA-2604	“Maltrata”	20 junio 1924	1 placa estereoscópica de vidrio, 10.6 x 4.3 cm.	Vista de Maltrata. Veracruz.	Plata gelatina sobre vidrio por revelado químico con posible barniz. Imagen en positivo. Virada al sepia. Cinta negra.	Desportillada, desprendimiento de emulsión, espejo de plata, manchada	Nota del autor: 3777 Clasificación anterior por sobre: IA-S180-2604	17
IA-2605	“Desde Alta Luz”			Vista panorámica desde Alta Luz. Veracruz.		Desportillada, desprendimiento de emulsión, espejo de plata	Nota del autor: 3778 Clasificación anterior por sobre: IA-S180-2605	
IA-2606	“Alta Luz”			Vista de la estación de trenes de Alta Luz. Se observa un tren eléctrico y gente asomándose por las ventanas del vagón. Veracruz.		Desportillada, espejo de plata	Nota del autor: 3780 Clasificación anterior por sobre: IA-S180-2606	
IA-2607		Ca. 1924		Vista de un cerro desde Alta Luz. Veracruz.	Rota, fragmento sostenido por la emulsión, desportillada, desprendimiento de emulsión, espejo de plata	Nota del autor: 3781 Clasificación anterior por sobre: IA-S180-2607		
IA-2608	“El Río y la Casa de Fuerza”	23 junio 1924		Vista del río y la Casa de Fuerza. Veracruz.	Plata gelatina sobre vidrio por revelado químico con posible barniz. Imagen en positivo. Virada al sepia.	Desprendimiento de emulsión	Nota del autor: 3782 S. M. Clasificación anterior por sobre: IA-S180-2608	
IA-2609	“La Hacienda de Tuxpango”	Ca. 1924		Vista de la hacienda de Tuxpango desde la pendiente del funicular. Veracruz.			Nota del autor: 3783 S. M. Clasificación anterior por sobre: IA-S180-2609	



COLECCIÓN DE VISTAS ESTEREOSCÓPICAS
IGNACIO AVILÉS

CLASIFICACIÓN	TÍTULO	FECHA	VOLUMEN / SOPORTE / FORMATO	ALCANCE Y CONTENIDO	CARACTERÍSTICAS FÍSICAS (PROCESO FOTOGRÁFICO)	ESTADO DE CONSERVACIÓN	NOTAS	CAJA
IA-2610	“El Puente”	Ca. 1924	1 placa estereoscópica de vidrio, 10.6 x 4.3 cm.	Tres hombres a la orilla del río. Al fondo se ve un puente metálico. Veracruz.	Plata gelatina sobre vidrio por revelado químico con posible barniz. Imagen en positivo. Virada al sepia.	Desportillada	Nota del autor: 3784 S. M. Clasificación anterior por sobre: IA-S180-2610	17
IA-2611	“Veracruz. Hotel Terminal”	18 julio 1924		Fachada principal del Hotel Terminal. Veracruz.		Nota del autor: 3774 Clasificación anterior por sobre: IA-S181-2611		
IA-2612	“Veracruz. Tubos para Tuxpango”			Grúa levantando un tubo de distribución de agua. Veracruz.		Nota del autor: 3775 Clasificación anterior por sobre: IA-S181-2612		
IA-2613	“Veracruz. El Anáhuac”			Vista de dos barcos militares tomada desde la cabina de otro barco. Se observa el timón. Veracruz.		Nota del autor: 3776 Clasificación anterior por sobre: IA-S181-2613		
IA-2614	“El ANAHUAC en Veracruz”			Vista del barco militar Anáhuac desde otra embarcación. Veracruz.		Nota del autor: 3777 Clasificación anterior por sobre: IA-S181-2614		
IA-2615	“Veracruz. El Faro”			Vista del faro de Veracruz desde la cabina de una embarcación.		Nota del autor: 3778 Clasificación anterior por sobre: IA-S181-2615		
IA-2616	“Veracruz. Muelle de pescadores”			Vista del muelle de pescadores. Veracruz.		Nota del autor: 3779 Clasificación anterior por sobre: IA-S181-2616		

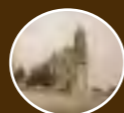

COLECCIÓN DE VISTAS ESTEREOSCÓPICAS
IGNACIO AVILÉS

CLASIFICACIÓN	TÍTULO	FECHA	VOLUMEN / SOPORTE / FORMATO	ALCANCE Y CONTENIDO	CARACTERÍSTICAS FÍSICAS (PROCESO FOTOGRÁFICO)	ESTADO DE CONSERVACIÓN	NOTAS	CAJA
IA-2617	“Saliendo de Veracruz”	18 julio 1924	1 placa estereoscópica de vidrio, 10.6 x 4.3 cm.	Vista del Puerto de Veracruz. Se observa el faro.	Plata gelatina sobre vidrio por revelado químico con posible barniz. Imagen en positivo. Virada al sepia.	Desportillada, desprendimiento de emulsión, espejo de plata	Nota del autor: 3780 Clasificación anterior por sobre: IA-S181-2617	17
IA-2618	“Veracruz desde el mar”			Vista del Puerto de Veracruz desde el mar. Se observa el faro.			Nota del autor: 3781 Clasificación anterior por sobre: IA-S181-2618	
IA-2619	“Veracruz”			Vista del mar desde una embarcación. Veracruz.			Nota del autor: 3782 Clasificación anterior por sobre: IA-S181-2619	
IA-2620	“Ulúa y el rompeolas”			Vista de un rompeolas desde una embarcación. Veracruz.		Desportillada, espejo de plata	Nota del autor: 3783 Clasificación anterior por sobre: IA-S181-2620	
IA-2621	“Desde la cubierta del Tamaulipas”			Vista del mar desde la cubierta del barco “Tamaulipas”. Veracruz.		Desportillada, desprendimiento de emulsión	Nota del autor: 3784 Clasificación anterior por sobre: IA-S181-2621	
IA-2622	“El mar”						Nota del autor: 3785 Clasificación anterior por sobre: IA-S181-2622	
IA-2623	“Contraluz”			Toma fotográfica del mar a contraluz. Veracruz.		Plata gelatina sobre vidrio por revelado químico con posible barniz. Imagen en positivo. Virada al sepia.	Espejo de plata	

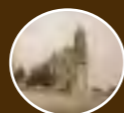

COLECCIÓN DE VISTAS ESTEREOSCÓPICAS
IGNACIO AVILÉS

CLASIFICACIÓN	TÍTULO	FECHA	VOLUMEN / SOPORTE / FORMATO	ALCANCE Y CONTENIDO	CARACTERÍSTICAS FÍSICAS (PROCESO FOTOGRÁFICO)	ESTADO DE CONSERVACIÓN	NOTAS	CAJA
IA-2624	“En la cubierta del Tamaulipas”	19 julio 1924	1 placa estereoscópica de vidrio, 10.6 x 4.3 cm.	Grupo de hombres descansando en la cubierta del barco “Tamaulipas”. Veracruz.	Plata gelatina sobre vidrio por revelado químico con posible barniz. Imagen en positivo. Virada al sepia.	Desportillada, espejo de plata	Nota del autor: 3787 Clasificación anterior por sobre: IA-S181-2624	17
IA-2625	“A bordo del Tamaulipas. Salida del Sol”			Toma fotográfica de la salida del sol desde el barco “Tamaulipas”. Veracruz.		Desportillada, espejo de plata	Nota del autor: 3788 Clasificación anterior por sobre: IA-S181-2625	
IA-2626	“Salida del Sol”			Salida del Sol. Toma fotográfica a través de una llanta salvavidas. Veracruz.		Desportillada, desprendimiento de emulsión, espejo de plata	Nota del autor: 3789 Clasificación anterior por sobre: IA-S181-2626	
IA-2627	“Crepúsculo”			Vista de Puerto México desde el mar. Veracruz.		Desprendimiento de emulsión, espejo de plata	Nota del autor: 3790 Clasificación anterior por sobre: IA-S181-2627	
IA-2628	“Llegada a Puerto México”			Grupo de hombres en la cubierta del barco “Tamaulipas” llegando a Puerto México. Veracruz.		Desportillada, desprendimiento de emulsión, espejo de plata	Nota del autor: 3792 Clasificación anterior por sobre: IA-S181-2629	
IA-2629	“Llegada a Puerto México. Entrada al Puerto”			Vista panorámica de Puerto México desde el mar. Veracruz.		Desportillada, espejo de plata	Nota del autor: 3793 Clasificación anterior por sobre: IA-S181-2630	
IA-2630	“Puerto México”							



COLECCIÓN DE VISTAS ESTEREOSCÓPICAS
IGNACIO AVILÉS

CLASIFICACIÓN	TÍTULO	FECHA	VOLUMEN / SOPORTE / FORMATO	ALCANCE Y CONTENIDO	CARACTERÍSTICAS FÍSICAS (PROCESO FOTOGRÁFICO)	ESTADO DE CONSERVACIÓN	NOTAS	CAJA
IA-2631	“Puerto México. L a llegada a bordo del Tamaulipas”	19 julio 1924	1 placa estereoscópica de vidrio, 10.6 x 4.3 cm.	Grupo de hombres llegando a Puerto México a bordo del barco “Tamaulipas”. Veracruz.	Plata gelatina sobre vidrio por revelado químico con posible barniz. Imagen en positivo. Virada al sepia.	Desportillada, desprendimiento de emulsión, espejo de plata	Nota del autor: 3794 Clasificación anterior por sobre: IA-S181-2631	17
IA-2632	“Muelles de Pueto México”			Vista de muelle de Puerto México. Veracruz.		Desportillada, espejo de plata	Nota del autor: 3795 Clasificación anterior por sobre: IA-S181-2632	
IA-2633	“Puerto México. Los muelle”						Nota del autor: 3796 Clasificación anterior por sobre: IA-S181-2633	
IA-2634	“El Tamaulipas en Puerto México”			Vista del barco “Tamaulipas” en el muelle de Puerto México. Veracruz.			Nota del autor: 3797 Clasificación anterior por sobre: IA-S181-2634	
IA-2635	“El Zaragoza”			Vista del barco “Zaragoza” en el muelle de Puerto México. Veracruz.		Desportillada, desprendimiento de emulsión, espejo de plata	Nota del autor: 3798 Clasificación anterior por sobre: IA-S181-2635	
IA-2636	“Puerto México”			Muelle de Puerto México. Veracruz.			Nota del autor: 3799 Clasificación anterior por sobre: IA-S182-2636	
IA-2637	“Río Coatzacoalcos. Los muelles”			Vista de los muelles en el río Coatzacoalcos. Veracruz.			Nota del autor: 3800 Clasificación anterior por sobre: IA-S182-2637	

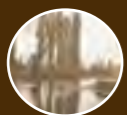

COLECCIÓN DE VISTAS ESTEREOSCÓPICAS
IGNACIO AVILÉS

CLASIFICACIÓN	TÍTULO	FECHA	VOLUMEN / SOPORTE / FORMATO	ALCANCE Y CONTENIDO	CARACTERÍSTICAS FÍSICAS (PROCESO FOTOGRÁFICO)	ESTADO DE CONSERVACIÓN	NOTAS	CAJA
IA-2638	“Río Coatzacoalcos”	19 julio 1924	1 placa estereoscópica de vidrio, 10.6 x 4.3 cm.	Vista de los muelles en el río Coatzacoalcos. Veracruz.	Plata gelatina sobre vidrio por revelado químico con posible barniz. Imagen en positivo. Virada al sepia.	Desportillada, desprendimiento de emulsión, espejo de plata	Nota del autor: 3801 Clasificación anterior por sobre: IA-S182-2638	17
IA-2639	“Puerto México. El Mercado”			Vista del mercado en Puerto México. Veracruz.			Nota del autor: 3802 Clasificación anterior por sobre: IA-S182-2639	
IA-2640	“Puerto México. Ings. Ibarrola, Guevara y Rubín”	20 julio 1924		Los ingenieros Ibarrola, Guevara y Rubín en Puerto México. Veracruz.			Nota del autor: 3803 Clasificación anterior por sobre: IA-S182-2640	
IA-2641	“Puerto México. Tanque para agua. Faro”			Vista del tanque de agua en Puerto México. Veracruz.			Nota del autor: 3804 Clasificación anterior por sobre: IA-S182-2641	
IA-2642	“Puerto México. Inspección del petróleo”	19 julio 1924		Ingenieros Ibarrola, Guevara y Rubín a fuera de un edificio en Puerto México. Veracruz.			Nota del autor: 3805 Clasificación anterior por sobre: IA-S182-2642	
IA-2643	“D. Nacho”			Don Ignacio Avilés junto a una locomotora en Puerto México. Veracruz.			Nota del autor: 3806 Clasificación anterior por sobre: IA-S182-2643	
IA-2644	“Los Excursionistas”			Grupo de hombres y mujeres viajando de una locomotora en Puerto México. Veracruz.			Nota del autor: 3807 Clasificación anterior por sobre: IA-S182-2644	



COLECCIÓN DE VISTAS ESTEREOSCÓPICAS
IGNACIO AVILÉS



CLASIFICACIÓN	TÍTULO	FECHA	VOLUMEN / SOPORTE / FORMATO	ALCANCE Y CONTENIDO	CARACTERÍSTICAS FÍSICAS (PROCESO FOTOGRÁFICO)	ESTADO DE CONSERVACIÓN	NOTAS	CAJA
IA-2645	“Puerto México”	20 julio 1924	1 placa estereoscópica de vidrio, 10.6 x 4.3 cm.	Vista del muelle de Puerto México desde una embarcación. Veracruz.	Plata gelatina sobre vidrio por revelado químico con posible barniz. Imagen en positivo. Virada al sepia.	Desportillada, desprendimiento de emulsión, espejo de plata, huella dactilar	Nota del autor: 3808 Clasificación anterior por sobre: IA-S182-2645	17
IA-2646	“Desde la cubierta del Jalisco. Puerto México. Río Coatzacoalcos”	21 julio 1924		Vista del río Coatzacoalcos desde la cubierta del barco “Jalisco”, atracado en el muelle de Puerto México. Veracruz.		Desportillada, espejo de plata	Nota del autor: 3809 Clasificación anterior por sobre: IA-S182-2646	
IA-2647	“Los muelles de Puerto México”			Vista de los muelles de Puerto México desde la cubierta del barco “Jalisco”. Veracruz.		Espejo de plata	Nota del autor: 3810 Clasificación anterior por sobre: IA-S182-2647	
IA-2648	“En la cubierta del Jalisco. Ings. Nava y Rubín”			Varios hombres, entre ellos los ingenieros Nava y Rubín en la cubierta del barco “Jalisco”. Veracruz.		Desportillada, espejo de plata, craquelada	Nota del autor: 3811 Clasificación anterior por sobre: IA-S182-2648	
IA-2649	“Choza cerca de Sta. Lucrecia”	19 julio 1924		Choza cerca de Santa Lucrecia. Veracruz.		Desportillada, espejo de plata, rayada, mancha física opaca (microorganismo)	Nota del autor: 3812 Clasificación anterior por sobre: IA-S182-2649	
IA-2650	“Una choza”					Rota con faltante, desportillada, desprendimiento de emulsión, mancha física opaca (microorganismo)	Nota del autor: 3813 Clasificación anterior por sobre: IA-S182-2650	



COLECCIÓN DE VISTAS ESTEREOSCÓPICAS
IGNACIO AVILÉS



CLASIFICACIÓN	TÍTULO	FECHA	VOLUMEN / SOPORTE / FORMATO	ALCANCE Y CONTENIDO	CARACTERÍSTICAS FÍSICAS (PROCESO FOTOGRÁFICO)	ESTADO DE CONSERVACIÓN	NOTAS	CAJA
IA-2651	“Santa Lucrecia. Puentes de acceso a los hoteles”	19 julio 1924	1 placa estereoscópica de vidrio, 10.6 x 4.3 cm.	Puentes de acceso a los hoteles en Santa Lucrecia. Veracruz.	Plata gelatina sobre vidrio por revelado químico con posible barniz. Imagen en positivo. Virada al sepia.	Desportillada, espejo de plata, mancha física opaca (microorganismo)	Nota del autor: 3814 Clasificación anterior por sobre: IA-S182-2651	17
IA-2652	“Santa Lucrecia”					Mancha física opaca (microorganismo)	Nota del autor: 3815 Clasificación anterior por sobre: IA-S182-2652	
IA-2653	“Santa Lucrecia. La comida”			Vista de un comedor en un hotel de Santa Lucrecia. Veracruz.		Microorganismos	Nota del autor: 3816 Clasificación anterior por sobre: IA-S182-2653	
IA-2654	“En Snta. Lucrecia”			Grupo de hombres y mujeres en el vagón de un ferrocarril en Santa Lucrecia. Veracruz.		Espejo de plata	Nota del autor: 3817 Clasificación anterior por sobre: IA-S182-2654	
IA-2655	“F. C. del Istmo”			Vista de unas vías de tren en medio del paisaje. Veracruz.		Desportillada, espejo de plata, rayada	Nota del autor: 3818 Clasificación anterior por sobre: IA-S182-2655	
IA-2656	“Desde el tren”					Espejo de plata	Nota del autor: 3819 Clasificación anterior por sobre: IA-S182-2656	
IA-2657	“Puente”			Vista de un puente metálico por donde pasan las vías del tren. Veracruz.		Desportillada	Nota del autor: 3820 Clasificación anterior por sobre: IA-S182-2657	



COLECCIÓN DE VISTAS ESTEREOSCÓPICAS
IGNACIO AVILÉS

CLASIFICACIÓN	TÍTULO	FECHA	VOLUMEN / SOPORTE / FORMATO	ALCANCE Y CONTENIDO	CARACTERÍSTICAS FÍSICAS (PROCESO FOTOGRÁFICO)	ESTADO DE CONSERVACIÓN	NOTAS	CAJA
IA-2658	“F. C. del Istmo”	19 julio 1924	1 placa estereoscópica de vidrio, 10.6 x 4.3 cm.	Vista de unas vías de tren en medio del paisaje.	Plata gelatina sobre vidrio por revelado químico con posible barniz. Imagen en positivo. Virada al sepia.	Desportillada, desprendimiento de emulsión, espejo de plata, manchas (de humedad)	Nota del autor: 3821 Clasificación anterior por sobre: IA-S183-2658	17
IA-2659	“Puente”			Vista de un puente metálico por donde pasan las vías del tren.		Desportillada, desprendimiento de emulsión, espejo de plata	Nota del autor: 3822 Clasificación anterior por sobre: IA-S183-2659	
IA-2660	“F. C. del Istmo”			Vista de unas vías de tren en medio del paisaje.		Desportillada, desprendimiento de emulsión, espejo de plata	Nota del autor: 3823 Clasificación anterior por sobre: IA-S183-2660	
IA-2661	“Puente de paso a través”			Puente metálico a través del cual pasa el tren.		Desportillada, desprendimiento de emulsión, manchas de humedad	Nota del autor: 3824 Clasificación anterior por sobre: IA-S183-2661	
IA-2662	“Una curva”			Paisaje.		Desportillada, desprendimiento de emulsión, manchas de humedad	Nota del autor: 3825 Clasificación anterior por sobre: IA-S183-2662	
IA-2663	“Puente de paso superior”			Vista de unas vías de tren en medio del paisaje.		Desportillada, desprendimiento de emulsión, espejo de plata	Nota del autor: 3826 Clasificación anterior por sobre: IA-S183-2663	
IA-2664	“Desde un puente. F. C. del Istmo”			Vista de un río.		Desportillada, desprendimiento de emulsión, espejo de plata	Nota del autor: 3827 Clasificación anterior por sobre: IA-S183-2664	

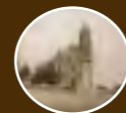

COLECCIÓN DE VISTAS ESTEREOSCÓPICAS
IGNACIO AVILÉS

CLASIFICACIÓN	TÍTULO	FECHA	VOLUMEN / SOPORTE / FORMATO	ALCANCE Y CONTENIDO	CARACTERÍSTICAS FÍSICAS (PROCESO FOTOGRÁFICO)	ESTADO DE CONSERVACIÓN	NOTAS	CAJA				
IA-2665	“Estación de Rincón Antonio”	19 julio 1924	1 placa estereoscópica de vidrio, 10.6 x 4.3 cm.	Estación de trenes en Rincón Antonio.	Plata gelatina sobre vidrio por revelado químico con posible barniz. Imagen en positivo. Virada al sepia.	Desportillada, desprendimiento de emulsión, espejo de plata	Nota del autor: 3828 Clasificación anterior por sobre: IA-S183-2665	17				
IA-2666	“Rincón Antonio”								Nota del autor: 3829 Clasificación anterior por sobre: IA-S183-2666			
IA-2667				Grupo de hombres y mujeres afuera de la sastrería en Rincón Antonio.			Nota del autor: 3830 Clasificación anterior por sobre: IA-S183-2667					
IA-2668	“Alumnos de la E. N. I. y de la E. I. M. E. en Rincón Gallardo”						Grupo de jóvenes ingenieros posando para la foto en Rincón Gallardo.			Nota del autor: 3831 Clasificación anterior por sobre: IA-S183-2668		
IA-2669	Paisaje						Paisaje.			Desportillada, desprendimiento de emulsión, espejo de plata, manchas de humedad	Nota del autor: 3832 Clasificación anterior por sobre: IA-S183-2669	
IA-2670	“Desde el tren”			21 julio 1924					Vista de un paisaje tomada desde el tren.		Desportillada, desprendimiento de emulsión, espejo de plata	Nota del autor: 3833 Clasificación anterior por sobre: IA-S183-2670
IA-2671	“Un árbol gigante”			19 julio 1924					Gente descansando bajo la sombra de un gran árbol.		Desprendimiento de emulsión, espejo de plata	Nota del autor: 3835 Clasificación anterior por sobre: IA-S183-2671



COLECCIÓN DE VISTAS ESTEREOSCÓPICAS
IGNACIO AVILÉS

CLASIFICACIÓN	TÍTULO	FECHA	VOLUMEN / SOPORTE / FORMATO	ALCANCE Y CONTENIDO	CARACTERÍSTICAS FÍSICAS (PROCESO FOTOGRÁFICO)	ESTADO DE CONSERVACIÓN	NOTAS	CAJA
IA-2672	Paisaje	20 julio 1924	1 placa estereoscópica de vidrio, 10.6 x 4.3 cm.	Paisaje semi árido con cactus y huizaches.	Plata gelatina sobre vidrio por revelado químico con posible barniz. Imagen en positivo. Virada al sepia.	Desportillada, desprendimiento de emulsión, manchas de humedad	Nota del autor: 3836 Clasificación anterior por sobre: IA-S183-2672	17
IA-2673	"Desde el tren"			Vista de un paisaje tomada desde el tren.		Desportillada, desprendimiento de emulsión, espejo de plata, manchas de humedad	Nota del autor: 3837 Clasificación anterior por sobre: IA-S183-2673	
IA-2674				Paisaje con palmeras. En medio una casa en construcción.		Desportillada, desprendimiento de emulsión, espejo de plata	Nota del autor: 3838 Clasificación anterior por sobre: IA-S183-2674	
IA-2675	"Bosque de palmeras"			Paisaje.		Desportillada, huellas de humedad.	Nota del autor: 3839 Clasificación anterior por sobre: IA-S183-2675	
IA-2676	Paisaje			Dos mujeres de la región del Istmo de Tehuantepec afuera de su casa.		Desportillada, desprendimiento de emulsión, espejo de plata	Nota del autor: 3840 Clasificación anterior por sobre: IA-S183-2676	
IA-2677	"Tehuana"			El río de Tehunatepec.		Desportillada, desprendimiento de emulsión	Nota del autor: 3841 Clasificación anterior por sobre: IA-S183-2677	
IA-2678	"Tehuantepec. El Río"						Nota del autor: 3842 Clasificación anterior por sobre: IA-S183-2678	

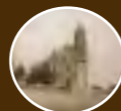

COLECCIÓN DE VISTAS ESTEREOSCÓPICAS
IGNACIO AVILÉS

CLASIFICACIÓN	TÍTULO	FECHA	VOLUMEN / SOPORTE / FORMATO	ALCANCE Y CONTENIDO	CARACTERÍSTICAS FÍSICAS (PROCESO FOTOGRÁFICO)	ESTADO DE CONSERVACIÓN	NOTAS	CAJA
IA-2679	“Tehuantepec. La Plaza principal”	20 julio 1924	1 placa estereoscópica de vidrio, 10.6 x 4.3 cm.	Plaza principal de Tehuantepec.	Plata gelatina sobre vidrio por revelado químico con posible barniz. Imagen en positivo. Virada al sepia.	Desportillada, desprendimiento de emulsión	Nota del autor: 3843 Clasificación anterior por sobre: IA-S183-2679	17
IA-2680	“Tehuantepec. En la estación”			Gente esperando la llegada del tren en la estación de Tehuantepec.		Desportillada, desprendimiento de emulsión, espejo de plata	Nota del autor: 3844 Clasificación anterior por sobre: IA-S183-2680	
IA-2681	“Tehuantepec. El Mercado”	29 julio 1924		Vista del mercado de Tehuantepec.		Desportillada, desprendimiento de emulsión, manchas de humedad	Nota del autor: 3845 Clasificación anterior por sobre: IA-S183-2681	
IA-2682	“Palmeras”	Ca. 1924		Paisaje con palmeras.		Desportillada, desprendimiento de emulsión, rayada	Clasificación anterior por sobre: IA-S183-2682	
IA-2683	“Tehuantepec. El Mercado”	20 julio 1924		Mujeres vendiendo flores en el mercado de Tehuantepec.		Desportillada, desprendimiento de emulsión, espejo de plata	Nota del autor: 3846 Clasificación anterior por sobre: IA-S184-2683	
IA-2684	“Tehuantepec. En la plaza”			Mujeres vendiendo hierbas. Tehuantepec.		Desportillada, desprendimiento de emulsión, espejo de plata	Nota del autor: 3847 Clasificación anterior por sobre: IA-S184-2684	
IA-2685	“Tehuana. A la izquierda, Sr. Roldán”			Mujer tehuana acompañada del señor Roldán. Tehuantepec.		Desportillada, desprendimiento de emulsión, espejo de plata	Nota del autor: 3848 Clasificación anterior por sobre: IA-S184-2685	



COLECCIÓN DE VISTAS ESTEREOSCÓPICAS
IGNACIO AVILÉS



CLASIFICACIÓN	TÍTULO	FECHA	VOLUMEN / SOPORTE / FORMATO	ALCANCE Y CONTENIDO	CARACTERÍSTICAS FÍSICAS (PROCESO FOTOGRÁFICO)	ESTADO DE CONSERVACIÓN	NOTAS	CAJA
IA-2686	“En Tehuantepec”	20 julio 1924	1 placa estereoscópica de vidrio, 10.6 x 4.3 cm.	Mujeres vendiendo frutas y verduras en la plaza. Un niño junto a un borrego. Tehuantepec.	Plata gelatina sobre vidrio por revelado químico con posible barniz. Imagen en positivo. Virada al sepia.	Desportillada, desprendimiento de emulsión, espejo de plata	Nota del autor: 3849 Clasificación anterior por sobre: IA-S184-2686	18
IA-2687	“Tehuantepec. Vendedora de fruta”			Mujer vendiendo frutas en la plaza. Tehuantepec.		Desprendimiento de emulsión, espejo de plata	Nota del autor: 3850 Clasificación anterior por sobre: IA-S184-2687	
IA-2688	“Tehuana”			Tehuana con un cesto de flores y hierbas sobre la cabeza. Tehuantepec.		Desportillada, desprendimiento de emulsión, espejo de plata	Nota del autor: 3851 Clasificación anterior por sobre: IA-S184-2688	
IA-2689				Mujer tehuana al pie de una escalinata. Tehuantepec.		Desportillada, espejo de plata	Nota del autor: 3852 Clasificación anterior por sobre: IA-S184-2689	
IA-2690				Mujer tehuana caminando con un cesto en la mano. Tehuantepec.		Desportillada, desprendimiento de emulsión	Nota del autor: 3853 Clasificación anterior por sobre: IA-S184-2690	
IA-2691				Paisaje. Tehuantepec.		Desprendimiento de emulsión, espejo de plata	Nota del autor: 3854 Clasificación anterior por sobre: IA-S184-2691	
IA-2692	“F. C. del Istmo”						Desprendimiento de emulsión, espejo de plata	



COLECCIÓN DE VISTAS ESTEREOSCÓPICAS
IGNACIO AVILÉS

CLASIFICACIÓN	TÍTULO	FECHA	VOLUMEN / SOPORTE / FORMATO	ALCANCE Y CONTENIDO	CARACTERÍSTICAS FÍSICAS (PROCESO FOTOGRÁFICO)	ESTADO DE CONSERVACIÓN	NOTAS	CAJA
IA-2693	“El tren”	21 julio 1924	1 placa estereoscópica de vidrio, 10.6 x 4.3 cm.	Paso del tren a través de una montaña. Tehuantepec.	Plata gelatina sobre vidrio por revelado químico con posible barniz. Imagen en positivo. Virada al sepia.	Desportillada, desprendimiento de emulsión, espejo de plata	Nota del autor: 3856 Clasificación anterior por sobre: IA-S184-2693	18
IA-2694	Paisaje			Paisaje. Tehuantepec.		Desportillada, desprendimiento de emulsión, espejo de plata, manchada	Nota del autor: 3857 Clasificación anterior por sobre: IA-S184-2694	
IA-2695	Montaña	19 julio 1924		Montaña. Tehuantepec.			Nota del autor: 3858 Clasificación anterior por sobre: IA-S184-2695	
IA-2696	“F. C. del Istmo. De Rincón Antonio a Salina Cruz”	Ca. 1924		Paso del ferrocarril de Istmo a través de una montaña. Tehuantepec.		Desportillada, desprendimiento de emulsión, espejo de plata	Nota del autor: 3859 Clasificación anterior por sobre: IA-S184-2696	
IA-2697	“El tren de los excursionistas”	20 julio 1924		Ferrocarril parado junto a una laguna. Tehuantepec.			Nota del autor: 3860 Clasificación anterior por sobre: IA-S184-2697	
IA-2698	“Salina Cruz. Una calle”	Ca. 1924		Una calla de Salina Cruz. Oaxaca.		Desportillada, espejo de plata	Nota del autor: 3861 Clasificación anterior por sobre: IA-S184-2698	
IA-2699	“Una carreta”	20 julio 1924		Hombre sobre una carreta jalada por bueyes cargada de leña. Al fondo se observa el tren. Oaxaca.		Desportillada, desprendimiento de emulsión, espejo de plata	Nota del autor: 3862 Clasificación anterior por sobre: IA-S184-2699	



COLECCIÓN DE VISTAS ESTEREOSCÓPICAS
IGNACIO AVILÉS

CLASIFICACIÓN	TÍTULO	FECHA	VOLUMEN / SOPORTE / FORMATO	ALCANCE Y CONTENIDO	CARACTERÍSTICAS FÍSICAS (PROCESO FOTOGRÁFICO)	ESTADO DE CONSERVACIÓN	NOTAS	CAJA
IA-2700	“Una carreta”	20 julio 1924	1 placa estereoscópica de vidrio, 10.6 x 4.3 cm.	Carreta jalada por bueyes cargada de leña. Oaxaca.	Plata gelatina sobre vidrio por revelado químico con posible barniz. Imagen en positivo. Virada al sepia.	Desportillada, desprendimiento de emulsión, espejo de plata, manchada	Nota del autor: 3863 Clasificación anterior por sobre: IA-S184-2700	18
IA-2701	“Salina Cruz”			Vista de Salina Cruz.		Desportillada, desprendimiento de emulsión, manchada	Nota del autor: 3864 Clasificación anterior por sobre: IA-S185-2701	
IA-2702	“Una calle de Salina Cruz”			Una calle de Salina Cruz.		Desportillada, desprendimiento de emulsión, rayada, manchada	Nota del autor: 3865 Clasificación anterior por sobre: IA-S185-2702	
IA-2703	“Salina Cruz”			Vista de Salina Cruz.		Desportillada, desprendimiento de emulsión	Nota del autor: 3866 Clasificación anterior por sobre: IA-S185-2703	
IA-2704				Vista del Puerto de Salina Cruz.			Nota del autor: 3867 Clasificación anterior por sobre: IA-S185-2704	
IA-2705				Vista del Puerto de Salina Cruz desde una embarcación.			Nota del autor: 3868 Clasificación anterior por sobre: IA-S185-2705	
IA-2706				Vista del Puerto de Salina Cruz.			Desportillada, desprendimiento de emulsión, espejo de plata	



COLECCIÓN DE VISTAS ESTEREOSCÓPICAS
IGNACIO AVILÉS

CLASIFICACIÓN	TÍTULO	FECHA	VOLUMEN / SOPORTE / FORMATO	ALCANCE Y CONTENIDO	CARACTERÍSTICAS FÍSICAS (PROCESO FOTOGRÁFICO)	ESTADO DE CONSERVACIÓN	NOTAS	CAJA
IA-2707	“Salina Cruz”	20 julio 1924	1 placa estereoscópica de vidrio, 10.6 x 4.3 cm.	Vista del Puerto de Salina Cruz desde una embarcación.	Plata gelatina sobre vidrio por revelado químico con posible barniz. Imagen en positivo. Virada al sepia.	Desportillada, desprendimiento de emulsión, espejo de plata	Nota del autor: 3870 Clasificación anterior por sobre: IA-S185-2707	18
IA-2708	“Salina Cruz. La torre de la estación inalámbrica”			Vista de la antena de la estación inalámbrica en Salina Cruz.		Desportillada, desprendimiento de emulsión, espejo de plata, rayada, manchada	Nota del autor: 3871 Clasificación anterior por sobre: IA-S185-2708	
IA-2709	“Salina Cruz”			Vista del Puerto de Salina Cruz desde una embarcación.		Desprendimiento de emulsión, espejo de plata, rayada, manchada	Nota del autor: 3872 Clasificación anterior por sobre: IA-S185-2709	
IA-2710	“Baño de mar”			Grupo de gente bañándose en el mar. Salina Cruz.		Desprendimiento de emulsión, espejo de plata, rayada, manchada	Nota del autor: 3873 Clasificación anterior por sobre: IA-S185-2710	
IA-2711	“Baño de agua dulce”			Grupo de hombres mojándose. Salina Cruz.		Desportillada, desprendimiento de emulsión, espejo de plata, rayada, manchada	Nota del autor: 3874 Clasificación anterior por sobre: IA-S185-2711	
IA-2712	“Salina Cruz. El Puerto”			Vista del Puerto de Salina Cruz.		Desportillada, desprendimiento de emulsión, espejo de plata	Nota del autor: 3875 Clasificación anterior por sobre: IA-S185-2712	
IA-2713	“Salina Cruz. La draga y la bocana”			Vista de la draga y la bocana en el Puerto de Salina Cruz.		Desportillada, desprendimiento de emulsión, espejo de plata	Nota del autor: 3876 Clasificación anterior por sobre: IA-S185-2713	



COLECCIÓN DE VISTAS ESTEREOSCÓPICAS
IGNACIO AVILÉS

CLASIFICACIÓN	TÍTULO	FECHA	VOLUMEN / SOPORTE / FORMATO	ALCANCE Y CONTENIDO	CARACTERÍSTICAS FÍSICAS (PROCESO FOTOGRÁFICO)	ESTADO DE CONSERVACIÓN	NOTAS	CAJA
IA-2714	“Salina Cruz. La bocana”	20 julio 1924	1 placa estereoscópica de vidrio, 10.6 x 4.3 cm.	Vista de la bocana en el Puerto de Salina Cruz.	Plata gelatina sobre vidrio por revelado químico con posible barniz. Imagen en positivo. Virada al sepia.	Desportillada, desprendimiento de emulsión, espejo de plata, manchada, rayada	Nota del autor: 3877 Clasificación anterior por sobre: IA-S185-2714	18
IA-2715	“Salina Cruz. La draga y la bocana”			Vista de la draga y la bocana desde el Puerto de Salina Cruz.		Desportillada, espejo de plata, rayada	Nota del autor: 3878 Clasificación anterior por sobre: IA-S185-2715	
IA-2716	“El México en Salina Cruz”			Vista del barco “México” en el Puerto de Salina Cruz.			Nota del autor: 3879 Clasificación anterior por sobre: IA-S185-2716	
IA-2717	“El Remolcador LIBERTAD”			Vista del remolcador “Libertad”. Salina Cruz.		Desportillada, desprendimiento de emulsión, espejo de plata,	Nota del autor: 3880 Clasificación anterior por sobre: IA-S185-2717	
IA-2718	“El PROGRESO. Salina Cruz”			Vista del barco “Progreso” anclado en el Puerto de Salina Cruz.		Desportillada, manchada	Nota del autor: 3881 Clasificación anterior por sobre: IA-S186-2718	
IA-2719	“Salina Cruz Muelles, grúas y almacenes”			Vista de los muelles, unas grúas y almacenes en Salina Cruz.			Nota del autor: 3882 Clasificación anterior por sobre: IA-S186-2719	
IA-2720	“Rompeolas de Salina Cruz”			Vista del rompeolas de Salina Cruz.		Desportillada, desprendimiento de emulsión, espejo de plata	Nota del autor: 3883 Clasificación anterior por sobre: IA-S186-2720	



COLECCIÓN DE VISTAS ESTEREOSCÓPICAS
IGNACIO AVILÉS

CLASIFICACIÓN	TÍTULO	FECHA	VOLUMEN / SOPORTE / FORMATO	ALCANCE Y CONTENIDO	CARACTERÍSTICAS FÍSICAS (PROCESO FOTOGRÁFICO)	ESTADO DE CONSERVACIÓN	NOTAS	CAJA
IA-2721	“Rompeolas de Salina Cruz. La Playa”	20 julio 1924	1 placa estereoscópica de vidrio, 10.6 x 4.3 cm.	Vista del rompeolas desde la playa de Salina Cruz.	Plata gelatina sobre vidrio por revelado químico con posible barniz. Imagen en positivo. Virada al sepia.	Desportillada, desprendimiento de emulsión, espejo de plata, manchada	Nota del autor: 3884 Clasificación anterior por sobre: IA-S186-2721	18
IA-2722	“Las olas”			Hombre a la orilla del mar viendo las olas. Salina Cruz.	Plata gelatina sobre vidrio por revelado químico con posible barniz. Imagen en positivo. Virada al azul.	Desportillada, desprendimiento de emulsión, manchada	Nota del autor: 3885 Clasificación anterior por sobre: IA-S186-2722	
IA-2723	“Salina Cruz. En la playa”			Vista de la playa de Salina Cruz.		Desportillada, desprendimiento de emulsión	Nota del autor: 3886 Clasificación anterior por sobre: IA-S186-2723	
IA-2724	“Una ola”			Una ola acercándose a la playa de Salina Cruz.		Desportillada, espejo de plata, rayada	Nota del autor: 3887 Clasificación anterior por sobre: IA-S186-2724	
IA-2725	“Inauguración de los puertos libres. El ing. Rolland leyendo su discurso”			El ingeniero Rolland leyendo su discurso en la inauguración de los puertos libres en Salina Cruz. Oaxaca.	Plata gelatina sobre vidrio por revelado químico con posible barniz. Imagen en positivo. Virada al sepia.	Desportillada, desprendimiento de emulsión, espejo de plata, abrasión	Nota del autor: 3888 Clasificación anterior por sobre: IA-S186-2725	
IA-2726	“Después de la ceremonia de inauguración de los Puerto Libres”			Grupo de personas asistentes a la inauguración de los Puertos Libres en Salina Cruz. Oaxaca.		Desportillada, desprendimiento de emulsión, espejo de plata, rayada	Nota del autor: 3889 Clasificación anterior por sobre: IA-S186-2726	
IA-2727	“Después de la ceremonia”			Grupo de personas asistentes a la inauguración de los Puertos Libres cruzando un puente metálico. Salina Cruz, Oaxaca.			Nota del autor: 3890 Clasificación anterior por sobre: IA-S186-2727	



COLECCIÓN DE VISTAS ESTEREOSCÓPICAS
IGNACIO AVILÉS

CLASIFICACIÓN	TÍTULO	FECHA	VOLUMEN / SOPORTE / FORMATO	ALCANCE Y CONTENIDO	CARACTERÍSTICAS FÍSICAS (PROCESO FOTOGRÁFICO)	ESTADO DE CONSERVACIÓN	NOTAS	CAJA	
IA-2728	“Partiendo para visitar la draga”	20 julio 1924	1 placa estereoscópica de vidrio, 10.6 x 4.3 cm.	Grupo de personas esperando a bordar unas embarcaciones en Salina Cruz. Oaxaca	Plata gelatina sobre vidrio por revelado químico con posible barniz. Imagen en positivo. Virada al sepia.	Desportillada, espejo de plata, rayada	Nota del autor: 3891 Clasificación anterior por sobre: IA-S186-2728	18	
IA-2729	“El rompeolas y la draga”			Vista del rompeolas y la draga en Salina Cruz. Oaxaca.		Desprendimiento de emulsión, espejo de plata	Nota del autor: 3892 Clasificación anterior por sobre: IA-S186-2729		
IA-2730	“Los engranes para dar movimiento a las cuchillas de la draga”			Los engranes para dar movimiento a las cuchillas de la draga. Salina Cruz. Oaxaca.		Desportillada	Nota del autor: 3893 Clasificación anterior por sobre: IA-S186-2730		
IA-2731	“La draga. Soporte para las cuchillas”			Soporte para las cuchillas. Salina Cruz, Oaxaca.			Nota del autor: 3894 Clasificación anterior por sobre: IA-S186-2731		
IA-2732	“Tubo de descarga de la draga”			Vista del tubo de descarga de la draga. Salina Cruz, Oaxaca.			Nota del autor: 3895 Clasificación anterior por sobre: IA-S186-2732		
IA-2733	“Salina Cruz. Tubos de descarga de la draga”			Hombre junto a la draga descargándose. Salina Cruz, Oaxaca.			Manchada		Nota del autor: 3896 Clasificación anterior por sobre: IA-S186-2733
IA-2734	“Descarga de la draga”						Desportillada		Nota del autor: 3897 Clasificación anterior por sobre: IA-S186-2734



COLECCIÓN DE VISTAS ESTEREOSCÓPICAS
IGNACIO AVILÉS



CLASIFICACIÓN	TÍTULO	FECHA	VOLUMEN / SOPORTE / FORMATO	ALCANCE Y CONTENIDO	CARACTERÍSTICAS FÍSICAS (PROCESO FOTOGRÁFICO)	ESTADO DE CONSERVACIÓN	NOTAS	CAJA
IA-2735	“El puente giratorio y los almacenes”	20 julio 1924	1 placa estereoscópica de vidrio, 10.6 x 4.3 cm.	Vista del puente giratorio y los almacenes en el Puerto de Salina Cruz. Oaxaca.	Plata gelatina sobre vidrio por revelado químico con posible barniz. Imagen en positivo. Virada al sepia.	Desportillada	Nota del autor: 3898 Clasificación anterior por sobre: IA-S186-2735	18
IA-2736	“Salina Cruz. Puente giratorio”			Vista del puente giratorio en Salina Cruz. Oaxaca.		Desportillada, manchada	Nota del autor: 3899 Clasificación anterior por sobre: IA-S187-2736	
IA-2737	“El puente giratorio”			Vista del puente giratorio en Salina Cruz. Oaxaca.		Desportillada, espejo de plata	Nota del autor: 3900 Clasificación anterior por sobre: IA-S187-2737	
IA-2738	“Casa de Fuerza”			Vista de la Casa de Fuerza en Salina Cruz. Oaxaca.		Desportillada, rayada	Nota del autor: 3901 Clasificación anterior por sobre: IA-S187-2738	
IA-2739	“La Casa de Fuerza y la Dársena”			Vista de la Casa de Fuerza y la Dársena Salina Cruz. Oaxaca.		Desportillada, desprendimiento de emulsión, rayada	Nota del autor: 3902 Clasificación anterior por sobre: IA-S187-2739	
IA-2740	“La dársena”			Vista del interior de la dársena. Salina Cruz, Oaxaca.		Desportillada, desprendimiento de emulsión	Nota del autor: 3903 Clasificación anterior por sobre: IA-S187-2740	
IA-2741				Vista del interior de la dársena. Salina Cruz, Oaxaca.		Desportillada, desprendimiento de emulsión	Nota del autor: 3904 Clasificación anterior por sobre: IA-S187-2741	



COLECCIÓN DE VISTAS ESTEREOSCÓPICAS
IGNACIO AVILÉS

CLASIFICACIÓN	TÍTULO	FECHA	VOLUMEN / SOPORTE / FORMATO	ALCANCE Y CONTENIDO	CARACTERÍSTICAS FÍSICAS (PROCESO FOTOGRÁFICO)	ESTADO DE CONSERVACIÓN	NOTAS	CAJA
IA-2742	"La dársena"	20 julio 1924	1 placa estereoscópica de vidrio, 10.6 x 4.3 cm.	Vista del interior de la dársena. Salina Cruz, Oaxaca.	Plata gelatina sobre vidrio por revelado químico con posible barniz. Imagen en positivo. Virada al sepia.		Nota del autor: 3905 Clasificación anterior por sobre: IA-S187-2742	18
IA-2743				Desprendimiento de emulsión, espejo de plata		Nota del autor: 3906 Clasificación anterior por sobre: IA-S187-2743		
IA-2744	"El buque compuerta"			Desportillada		Nota del autor: 3907 Clasificación anterior por sobre: IA-S187-2744		
IA-2745						Nota del autor: 3908 Clasificación anterior por sobre: IA-S187-2745		
IA-2746	"Bombas para la dársena"			Rota en tres fragmentos, desportillada		Nota del autor: 3909 Clasificación anterior por sobre: IA-S187-2746		
IA-2747	"Puente sobre el río de Tehuantepec"			Ca. 1924		Vista de un puente metálico sobre el río Tehuantepec.	Desprendimiento de emulsión, espejo de plata	
IA-2748	"F. C. Mexicano. Puente"	21 julio 1924	Vista del Ferrocarril Mexicano cruzando un puente.	Rota en dos fragmentos	Nota del autor: 3910 Clasificación anterior por sobre: IA-S188-2748			



COLECCIÓN DE VISTAS ESTEREOSCÓPICAS
IGNACIO AVILÉS

CLASIFICACIÓN	TÍTULO	FECHA	VOLUMEN / SOPORTE / FORMATO	ALCANCE Y CONTENIDO	CARACTERÍSTICAS FÍSICAS (PROCESO FOTOGRÁFICO)	ESTADO DE CONSERVACIÓN	NOTAS	CAJA
IA-2749	“Atoyac”	21 julio 1924	1 placa estereoscópica de vidrio, 10.6 x 4.3 cm.	Vista del pueblo de Atoyac.	Plata gelatina sobre vidrio por revelado químico con posible barniz. Imagen en positivo. Virada al sepia.	Manchada	Nota del autor: 3911 Clasificación anterior por sobre: IA-S188-2749	18
IA-2750	“Puente de Atoyac”			Ferrocarril cruzando sobre el puente de Atoyac.		Desportillada	Nota del autor: 3912 Clasificación anterior por sobre: IA-S188-2750	
IA-2751	“F. C. M. El Potrero”			Vista de un pueblo desde el tren. Al fondo se ve una chimenea.		Desportillada, desprendimiento de emulsión, espejo de plata	Nota del autor: 3913 Clasificación anterior por sobre: IA-S188-2751	
IA-2752	“Maltrata”			Vista panorámica del pueblo de Maltrata.		Desportillada	Nota del autor: 3914 Clasificación anterior por sobre: IA-S188-2752	
IA-2753	“Las reinas. Fiesta en el Toreo en honor de la Srta. Eva Pratt”	3 agosto 1924	Carruajes jalados por caballos en donde viajan mujeres vestidas de china poblana dando la vuelta al ruedo. Plaza de Toros “La Condesa”.	Desprendimiento de emulsión	Nota del autor: 3915 Clasificación anterior por sobre: IA-S189-2753			
IA-2754	“Un coche de las reinas”	3 julio 1924	Vista posterior de un carruaje en donde viajan mujeres vestidas de china poblana. A los lados, dos hombres a caballo. Plaza de Toros “La Condesa”.	Desportillada	Nota del autor: 3916 Clasificación anterior por sobre: IA-S189-2754			



COLECCIÓN DE VISTAS ESTEREOSCÓPICAS
IGNACIO AVILÉS

CLASIFICACIÓN	TÍTULO	FECHA	VOLUMEN / SOPORTE / FORMATO	ALCANCE Y CONTENIDO	CARACTERÍSTICAS FÍSICAS (PROCESO FOTOGRÁFICO)	ESTADO DE CONSERVACIÓN	NOTAS	CAJA
IA-2755	“Una fase del asalto”	3 agosto 1924	1 placa estereoscópica de vidrio, 10.6 x 4.3 cm.	Dos hombres combatiendo montados a caballo. Plaza de Toros “La Condesa”.	Plata gelatina sobre vidrio por revelado químico con posible barniz. Imagen en positivo. Virada al sepia.	Desportillada	Nota del autor: 3919 Clasificación anterior por sobre: IA-S189-2755	18
IA-2756	“Asalto a espada de combate”			Dos hombres combatiendo con espadas montados a caballo. Plaza de Toros “La Condesa”.		Desprendimiento de emulsión	Nota del autor: 3920 Clasificación anterior por sobre: IA-S189-2756	
IA-2757	“Asalto a sable”			Dos hombres combatiendo montados a caballo. Plaza de Toros “La Condesa”.		Desportillada, desprendimiento de emulsión	Nota del autor: 3921 E. O. Clasificación anterior por sobre: IA-S189-2757	
IA-2758	“Las cuádrigas”			Hombre parado sobre cuatro caballos. Plaza de Toros “La Condesa”.		Rota con faltante, manchada, rayada	Nota del autor: 3922 Clasificación anterior por sobre: IA-S189-2758	
IA-2759				Hombres parados sobre caballos. Plaza de Toros “La Condesa”.		Desportillada, espejo de plata	Nota del autor: 3923 Clasificación anterior por sobre: IA-S189-2759	
IA-2760	“Pirámides a caballos”			Seis hombres formando una pirámide humana sobre tres caballos. Plaza de Toros “La Condesa”.		Microorganismos	Nota del autor: 3924 E. O. Clasificación anterior por sobre: IA-S189-2760	
IA-2761				Jóvenes formando pirámides humanas sobre unos caballos. Plaza de Toros “La Condesa”.			Nota del autor: 3925 Clasificación anterior por sobre: IA-S189-2761	



COLECCIÓN DE VISTAS ESTEREOSCÓPICAS
IGNACIO AVILÉS

CLASIFICACIÓN	TÍTULO	FECHA	VOLUMEN / SOPORTE / FORMATO	ALCANCE Y CONTENIDO	CARACTERÍSTICAS FÍSICAS (PROCESO FOTOGRÁFICO)	ESTADO DE CONSERVACIÓN	NOTAS	CAJA
IA-2762	“El Presidente Obregón”	3 agosto 1924	1 placa estereoscópica de vidrio, 10.6 x 4.3 cm.	Público observando la llegada del Presidente Obregón a la Plaza de Toros “La Condesa”.	Plata gelatina sobre vidrio por revelado químico con posible barniz. Imagen en positivo. Virada al sepia.	Microorganismos	Nota del autor: 3926 Clasificación anterior por sobre: IA-S189-2762	18
IA-2763	“Luciéndose con la reata”			Charro haciendo suerte con la reata. Plaza de Toros “La Condesa”.		Microorganismos, desprendimiento de emulsión	Nota del autor: 3927 Clasificación anterior por sobre: IA-S189-2763	
IA-2764	“En pleno baile”					Microorganismos	Nota del autor: 3928 Clasificación anterior por sobre: IA-S189-2764	
IA-2765	“Futuros charros”			Un hombre y un niño realizando suertes charras. Plaza de Toros “La Condesa”.		Microorganismos, desvanecimiento de la imagen	Nota del autor: 3929 Clasificación anterior por sobre: IA-S189-2765	
IA-2766	“Coleadero”			Dos charros tratando de lazar un baquilla. Plaza de Toros “La Condesa”.		Microorganismos	Nota del autor: 3930 Clasificación anterior por sobre: IA-S189-2766	
IA-2767	“Un pial”			Dos charros tratando de lazar un becerro. Plaza de Toros “La Condesa”.			Nota del autor: 3931 Clasificación anterior por sobre: IA-S189-2767	
IA-2768	“Los charros en acción”			Grupo de charros intentando lazar una becerro. Plaza de Toros “La Condesa”.			Nota del autor: 3932 E. O. Clasificación anterior por sobre: IA-S190-2768	

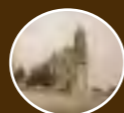

COLECCIÓN DE VISTAS ESTEREOSCÓPICAS
IGNACIO AVILÉS

CLASIFICACIÓN	TÍTULO	FECHA	VOLUMEN / SOPORTE / FORMATO	ALCANCE Y CONTENIDO	CARACTERÍSTICAS FÍSICAS (PROCESO FOTOGRÁFICO)	ESTADO DE CONSERVACIÓN	NOTAS	CAJA
IA-2769	“Tumbanco al becerro”	3 agosto 1924	1 placa estereoscópica de vidrio, 10.6 x 4.3 cm.	Grupo de charros lazando a un becerro. Plaza de Toros “La Condesa”.	Plata gelatina sobre vidrio por revelado químico con posible barniz. Imagen en positivo. Virada al sepia.	Manchas de humedad	Nota del autor: 3933 E. O. Clasificación anterior por sobre: IA-S190-2769	18
IA-2770	“Amarrando al becerro”			Grupo de charros amarrando a un becerro. Plaza de Toros “La Condesa”.		Desportillada, manchada	Nota del autor: 3934 Clasificación anterior por sobre: IA-S190-2770	
IA-2771	“Jineteando”			Grupo de hombres haciendo suertes charras. Plaza de Toros “La Condesa”.		Manchada	Nota del autor: 3935 Clasificación anterior por sobre: IA-S190-2771	
IA-2772	“Un respingo”						Nota del autor: 3936 E. O. Clasificación anterior por sobre: IA-S190-2772	
IA-2773	“Las Reinas”			Grupo de mujeres vestidas de china poblana. Plaza de Toros “La Condesa”.		Desportillada, manchada	Nota del autor: 3937 Clasificación anterior por sobre: IA-S190-2773	
IA-2774	“Salida de las Reinas”			Dos mujeres vestidas de china poblana en medio de un grupo de hombres. Plaza de Toros “La Condesa”.		Manchada	Nota del autor: 3938 Clasificación anterior por sobre: IA-S190-2774	
IA-2775	“Una china”			Mujer vestida de china poblana. Plaza de Toros “La Condesa”.			Nota del autor: 3939 Clasificación anterior por sobre: IA-S190-2775	



COLECCIÓN DE VISTAS ESTEREOSCÓPICAS
IGNACIO AVILÉS

CLASIFICACIÓN	TÍTULO	FECHA	VOLUMEN / SOPORTE / FORMATO	ALCANCE Y CONTENIDO	CARACTERÍSTICAS FÍSICAS (PROCESO FOTOGRÁFICO)	ESTADO DE CONSERVACIÓN	NOTAS	CAJA
IA-2776	“Conduciendo un toro en su cajón. Toros para la corrida del 10 de agosto”	3 agosto 1924	1 placa estereoscópica de vidrio, 10.6 x 4.3 cm.	Cuadrilla llevando a un toro en un cajón al centro del ruedo. Plaza de Toros “La Condesa”.	Plata gelatina sobre vidrio por revelado químico con posible barniz. Imagen en positivo. Virada al sepia.	Manchada	Nota del autor: 3949 E. O. Clasificación anterior por sobre: IA-S190-2776	18
IA-2777	“Al salir de cajón”			Desportillada, manchada		Nota del autor: 3941 Clasificación anterior por sobre: IA-S190-2777		
IA-2778	“Toro después del desencajonamiento”			Toro saliendo de un cajón. Plaza de Toros “La Condesa”.		Manchada	Nota del autor: 3942 Clasificación anterior por sobre: IA-S190-2778	
IA-2779	“Toro para la corrida del 10 agosto”			Desportillada, desprendimiento de emulsión		Nota del autor: 3943 Clasificación anterior por sobre: IA-S190-2779		
IA-2780	“Terminando el desencajonamiento”			Desportillada		Nota del autor: 3944 Clasificación anterior por sobre: IA-S190-2780		
IA-2781	“El 5º”, Plaza de toros			Rota en dos fragmentos, desportillado		Nota del autor: 3945 E. O. Clasificación anterior por sobre: IA-S190-2781		
IA-2782	“D. José Manuel Buenrostro”	30 julio 1924		Don José Manuel Buenrostro posando para la fotografía en una construcción.		Desportillada	Nota del autor: 3946 Clasificación anterior por sobre: IA-S191-2782	



COLECCIÓN DE VISTAS ESTEREOSCÓPICAS
IGNACIO AVILÉS

CLASIFICACIÓN	TÍTULO	FECHA	VOLUMEN / SOPORTE / FORMATO	ALCANCE Y CONTENIDO	CARACTERÍSTICAS FÍSICAS (PROCESO FOTOGRÁFICO)	ESTADO DE CONSERVACIÓN	NOTAS	CAJA
IA-2783	“Desde el canal de Sta. Coleta”	30 julio 1924	1 placa estereoscópica de vidrio, 10.6 x 4.3 cm.	Vista desde el canal de Santa Coleta.	Plata gelatina sobre vidrio por revelado químico con posible barniz. Imagen en positivo. Virada al sepia.	Desportillada, espejo de plata, rayada	Nota del autor: 3947 Clasificación anterior por sobre: IA-S191-2783	18
IA-2784	“Los machones”			Don José Manuel Buenrostro supervisando una construcción.		Rota con faltante, desportillada	Nota del autor: 3948 Clasificación anterior por sobre: IA-S191-2784	
IA-2785	“Puente sobre el canal de Sta. Coleta”	julio 1924		Hombres trabajando en la construcción de un puente sobre el canal de Santa Coleta.		Desportillada, desprendimiento de emulsión, manchada	Nota del autor: 3949 Clasificación anterior por sobre: IA-S191-2785	
IA-2786	“Excursión a San Rafael. Vendedoras de flores, enchiladas, etc.”	10 agosto 1924		Mujeres acercándose a las ventanillas de un tren para ofrecer flores y comida a los pasajeros. San Rafael.	Plata gelatina sobre vidrio por revelado químico con posible barniz. Imagen en positivo. Blanco y negro.	Desportillada	Nota del autor: 3950 Clasificación anterior por sobre: IA-S192-2786	
IA-2787	“Tláhuac”			Vista de un embarcadero en el canal de Tláhuac.		Desprendimiento de emulsión	Nota del autor: 3951 Clasificación anterior por sobre: IA-S192-2787	
IA-2788					Desportillada	Nota del autor: 3952 Clasificación anterior por sobre: IA-S192-2788		
IA-2789	“Miraflores”			Ca. 1924	Vista de la fábrica Miraflores. En primer plano se observan dos hombres. Chalco.	Plata gelatina sobre vidrio por revelado químico con posible barniz. Imagen en positivo. Virada al sepia. Blanco y negro.	Desportillada, desprendimiento de emulsión	

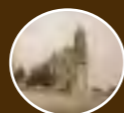

COLECCIÓN DE VISTAS ESTEREOSCÓPICAS
IGNACIO AVILÉS

CLASIFICACIÓN	TÍTULO	FECHA	VOLUMEN / SOPORTE / FORMATO	ALCANCE Y CONTENIDO	CARACTERÍSTICAS FÍSICAS (PROCESO FOTOGRÁFICO)	ESTADO DE CONSERVACIÓN	NOTAS	CAJA
IA-2790	“¡Cazán patos...!”	Ca. 1924	1 placa estereoscópica de vidrio, 10.6 x 4.3 cm.	Mujer vendiendo patos.	Plata gelatina sobre vidrio por revelado químico con posible barniz. Imagen en positivo. Virada al sepia.	Desprendimiento de emulsión	Nota del autor: 3955 Clasificación anterior por sobre: IA-S192-2790	18
IA-2791	“En el tren”			Grupo de hombres posando para la foto en el interior de un tren.		Desportillada, rayada	Nota del autor: 3955 Clasificación anterior por sobre: IA-S192-2791	
IA-2792	“Tranvía a San Rafael”			Personas abordando un tranvía a San Rafael.		Desprendimiento de emulsión	Nota del autor: 3956 Clasificación anterior por sobre: IA-S192-2792	
IA-2793	“Hacia la Fábrica”	10 agosto 1924		Personas caminando hacia la fábrica de papel San Rafael.	Desportillada	Nota del autor: 3957 Clasificación anterior por sobre: IA-S192-2793		
IA-2794	“La Fábrica de papel S. Rafael”			Vista panorámica de la fábrica de papel San Rafael.		Nota del autor: 3958 Clasificación anterior por sobre: IA-S192-2794		
IA-2795	“Entrada a la fábrica.-El Hotel”			Vista de la entrada a la fábrica de papel San Rafael desde un tranvía. Al fondo se observa el hotel.	Plata gelatina sobre vidrio por revelado químico con posible barniz. Imagen en positivo. Blanco y negro.	Nota del autor: 3959 Clasificación anterior por sobre: IA-S192-2795		
IA-2796	“El hotel y el mercado”	Ca. 1924		Vista del hotel y mercado en la fábrica de papel San Rafael.	Rayada	Nota del autor: 3960 Clasificación anterior por sobre: IA-S192-2796		



CLASIFICACIÓN	TÍTULO	FECHA	VOLUMEN / SOPORTE / FORMATO	ALCANCE Y CONTENIDO	CARACTERÍSTICAS FÍSICAS (PROCESO FOTOGRÁFICO)	ESTADO DE CONSERVACIÓN	NOTAS	CAJA
IA-2797	“San Rafael. Casas para obreros”	10 agosto 1924	1 placa estereoscópica de vidrio, 10.6 x 4.3 cm.	Vista de las casas para obreros en la fábrica de papel San Rafael.	Plata gelatina sobre vidrio por revelado químico con posible barniz. Imagen en positivo. Virada al sepia.	Desportillada, manchada	Nota del autor: 3961 Clasificación anterior por sobre: IA-S192-2797	18
IA-2798	“La Plaza”			Vista de la plaza pública de la fábrica de papel San Rafael.		Desportillada	Nota del autor: 3962 Clasificación anterior por sobre: IA-S192-2798	
IA-2799		Ca. 1924		Hombre negociando con una mujer indígena la venta de una canasta. Un niño indígena los observa. San Rafael.		Espejo de plata	Nota del autor: 3963 Clasificación anterior por sobre: IA-S192-2799	
IA-2800	“¡Déjemela en seis riales! Llévela en ochenta, Jefecito.....”	10 agosto 1924		Hombre negociando con una mujer indígena la venta de una canasta. Un niño indígena los observa. San Rafael.	Plata gelatina sobre vidrio por revelado químico con posible barniz. Imagen en positivo. Blanco y negro.	Desportillada	Nota del autor: 3964 Clasificación anterior por sobre: IA-S192-2800	
IA-2801	“El Rizo de Oro”	Ca. 1924		Hombre indígena cortándose el cabello. Junto al establecimiento, uno que vende sombreros. San Rafael.		Desportillada	Nota del autor: 3965 Clasificación anterior por sobre: IA-S192-2801	
IA-2802	“El Rastro”			Grupo de hombres matando unas reses. San Rafael.		Espejo de plata	Nota del autor: 3966 Clasificación anterior por sobre: IA-S192-2802	
IA-2803	“Caída de agua”	10 agosto 1924		Caída de agua.		Plata gelatina sobre vidrio por revelado químico con posible barniz. Imagen en positivo. Virada al sepia.	Manchada	



COLECCIÓN DE VISTAS ESTEREOSCÓPICAS
IGNACIO AVILÉS

CLASIFICACIÓN	TÍTULO	FECHA	VOLUMEN / SOPORTE / FORMATO	ALCANCE Y CONTENIDO	CARACTERÍSTICAS FÍSICAS (PROCESO FOTOGRÁFICO)	ESTADO DE CONSERVACIÓN	NOTAS	CAJA
IA-2804	"Bosquecillo"	Ca. 1924	1 placa estereoscópica de vidrio, 10.6 x 4.3 cm.	Vista de un bosque.	Plata gelatina sobre vidrio por revelado químico con posible barniz. Imagen en positivo. Virada al sepia.		Nota del autor: 3968 Clasificación anterior por sobre: IA-S192-2804	18
IA-2805				Desportillada		Nota del autor: 3969 Clasificación anterior por sobre: IA-S192-2805		
IA-2806	"La comida"			Grupo de hombres comiendo y bebiendo en el bosque. Uno de ellos es don Ignacio Avilés.		Desportillada, desprendimiento de emulsión	Nota del autor: 3970 Clasificación anterior por sobre: IA-S193-2806	
IA-2807	"Ejercicios acrobáticos, vulgo, planchas"			Dos hombres subiendo a un árbol y otro esta sentado.		Desprendimiento de emulsión, espejo de plata	Nota del autor: 3971 Clasificación anterior por sobre: IA-S193-2807	
IA-2808	"San Rafael"			Vista de las casas de los obreros en la fábrica de papel San Rafael.	Plata gelatina sobre vidrio por revelado químico con posible barniz. Imagen en positivo. Blanco y negro.		Nota del autor: 3972 Clasificación anterior por sobre: IA-S193-2808	
IA-2809	"Caserío"			Vista de un caserío en la fábrica de papel San Rafael.		Desportillada, rayada	Nota del autor: 3973 Clasificación anterior por sobre: IA-S193-2809	
IA-2810	"La guasa"			Hombres caminando por un sendero boscoso.		Desportillada, desprendimiento de emulsión, rayada	Nota del autor: 3974 Clasificación anterior por sobre: IA-S193-2810	



COLECCIÓN DE VISTAS ESTEREOSCÓPICAS
IGNACIO AVILÉS

CLASIFICACIÓN	TÍTULO	FECHA	VOLUMEN / SOPORTE / FORMATO	ALCANCE Y CONTENIDO	CARACTERÍSTICAS FÍSICAS (PROCESO FOTOGRÁFICO)	ESTADO DE CONSERVACIÓN	NOTAS	CAJA	
IA-2811	“Casas de los obreros desde la subida a la caja del agua”	10 agosto 1924	1 placa estereoscópica de vidrio, 10.6 x 4.3 cm.	Vista de las casas de los obreros en la fábrica de papel San Rafael.	Plata gelatina sobre vidrio por revelado químico con posible barniz. Imagen en positivo. Virada al sepia.	Manchada	Nota del autor: 3975 Clasificación anterior por sobre: IA-S193-2811	18	
IA-2812	“La caja del agua”	Ca. 1924		Vista de la caja del agua de la fábrica de papel San Rafael.	Plata gelatina sobre vidrio por revelado químico con posible barniz. Imagen en positivo. Blanco y negro.	Desportillada, manchada	Nota del autor: 3977 Clasificación anterior por sobre: IA-S193-2812		
IA-2813				Dos hombres junto a la caja del agua de la fábrica de papel San Rafael.	Desprendimiento de emulsión	Nota del autor: 3978 Clasificación anterior por sobre: IA-S193-2813			
IA-2814				“Grupo”	Grupo de hombres en la orilla de la caja del agua de la fábrica de papel San Rafael.	Plata gelatina sobre vidrio por revelado químico con posible barniz. Imagen en positivo. Virada al sepia.	Desprendimiento de emulsión, espejo de plata		Nota del autor: 3979 Clasificación anterior por sobre: IA-S193-2814
IA-2815	“Tanques de regularización”			Descarga de los tanques de regularización de la caja de agua de la fábrica de papel San Rafael.	Plata gelatina sobre vidrio por revelado químico con posible barniz. Imagen en positivo. Blanco y negro.	Desportillada, desprendimiento de emulsión	Nota del autor: 3980 Clasificación anterior por sobre: IA-S193-2815		
IA-2816	“Derrame de los tanques de regularización”			Los señores Javier Reverter, Reyes Osorio y Morales a orillas del derrame de los tanques de regularización de la caja de agua de la fábrica de papel San Rafael.	Plata gelatina sobre vidrio por revelado químico con posible barniz. Imagen en positivo. Virada al sepia.	Desprendimiento de emulsión	Nota del autor: 3981 Clasificación anterior por sobre: IA-S193-2816		
IA-2817	“Grupo. Sres. Javier Reverter, Reyes Osorio y Morales”			10 agosto 1924			Desportillada		Nota del autor: 3982 Clasificación anterior por sobre: IA-S193-2817



COLECCIÓN DE VISTAS ESTEREOSCÓPICAS
IGNACIO AVILÉS

CLASIFICACIÓN	TÍTULO	FECHA	VOLUMEN / SOPORTE / FORMATO	ALCANCE Y CONTENIDO	CARACTERÍSTICAS FÍSICAS (PROCESO FOTOGRÁFICO)	ESTADO DE CONSERVACIÓN	NOTAS	CAJA
IA-2818	“Las demasías del canal”	Ca. 1924	1 placa estereoscópica de vidrio, 10.6 x 4.3 cm.	Vista del canal de demasías en la fábrica de papel San Rafael.	Plata gelatina sobre vidrio por revelado químico con posible barniz. Imagen en positivo. Blanco y negro.	Desprendimiento de emulsión	Nota del autor: 3983 Clasificación anterior por sobre: IA-S193-2818	18
IA-2819	“Jardín en la caja del agua”	10 agosto 1924		Jardín en la caja de agua de la fábrica de papel San Rafael.	Plata gelatina sobre vidrio por revelado químico con posible barniz. Imagen en positivo. Virada al sepia.	Desportillada	Nota del autor: 3984 Clasificación anterior por sobre: IA-S193-2819	
IA-2820	“A ojo de pájaro”			Rota en tres fragmentos, desportillada		Nota del autor: 3985 Clasificación anterior por sobre: IA-S193-2820		
IA-2821	“La Fábrica”			Desprendimiento de emulsión		Nota del autor: 3986 Clasificación anterior por sobre: IA-S193-2821		
IA-2822		Ca. 1924		Desportillada	Nota del autor: 3987 Clasificación anterior por sobre: IA-S193-2822			
IA-2823	“El valle”	10 agosto 1924		Vista de una parte de la fábrica de papel San Rafael y del valle que la rodea desde las alturas.	Plata gelatina sobre vidrio por revelado químico con posible barniz. Imagen en positivo. Blanco y negro.	Desportillada, manchada	Nota del autor: 3988 Clasificación anterior por sobre: IA-S193-2823	
IA-2824	“Excursión a Cuernavaca. Topilejo”	24 agosto 1924		Arco de entrada a la Iglesia de San Miguel Topilejo.		Desportillada	Nota del autor: 3971 Clasificación anterior por sobre: IA-S194-2824	

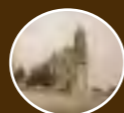

COLECCIÓN DE VISTAS ESTEREOSCÓPICAS
IGNACIO AVILÉS

CLASIFICACIÓN	TÍTULO	FECHA	VOLUMEN / SOPORTE / FORMATO	ALCANCE Y CONTENIDO	CARACTERÍSTICAS FÍSICAS (PROCESO FOTOGRÁFICO)	ESTADO DE CONSERVACIÓN	NOTAS	CAJA
IA-2825	“Subida”	Ca. 1924	1 placa estereoscópica de vidrio, 10.6 x 4.3 cm.	Automóvil en un camino de terracería.	Plata gelatina sobre vidrio por revelado químico con posible barniz. Imagen en positivo. Virada al sepia.	Desportillada, desprendimiento de emulsión, espejo de plata	Nota del autor: 3972 Clasificación anterior por sobre: IA-S194-2825	18
IA-2826	“El camino”			Automóvil detenido en un camino empedrado, tres pasajeros bajan de él.		Desportillada, rayada	Nota del autor: 3973 Clasificación anterior por sobre: IA-S194-2826	
IA-2827	“Tres Marías”			Vista del pueblo de Tres Marías.		Manchada	Nota del autor: 3974 Clasificación anterior por sobre: IA-S194-2827	
IA-2828	“Campamento de la S.C.O.P. en Tres Marías”			Vista del campamento de la Secretaría de Comunicaciones y Obras Públicas en Tres Marías.		Desportillada, desprendimiento de emulsión	Nota del autor: 3975 Clasificación anterior por sobre: IA-S194-2828	
IA-2829	“Las Nubes. Tres Marías”			Automóvil en un camino de terracería. Al frente hay una nube.		Manchada	Nota del autor: 3976 Clasificación anterior por sobre: IA-S194-2829	
IA-2830	“Tlaltenango”	24 agosto 1924	Camino a Tlaltenango. A un costado se observa el arco de entrada a la iglesia. Tlaltenango, Cuernavaca, Morelos..	Desprendimiento de emulsión		Nota del autor: 3977 Clasificación anterior por sobre: IA-S194-2830		
IA-2831	“Tlaltenango. Km. 71”	Ca. 1924	Vista de la Parroquia de Nuestra Señora de la Natividad (de los Milagros) San José Tlaltenango, Cuernavaca, Morelos.	Desportillada, rayada		Nota del autor: 3978 Clasificación anterior por sobre: IA-S194-2831		



COLECCIÓN DE VISTAS ESTEREOSCÓPICAS
IGNACIO AVILÉS

CLASIFICACIÓN	TÍTULO	FECHA	VOLUMEN / SOPORTE / FORMATO	ALCANCE Y CONTENIDO	CARACTERÍSTICAS FÍSICAS (PROCESO FOTOGRÁFICO)	ESTADO DE CONSERVACIÓN	NOTAS	CAJA
IA-2832	“Cuernavaca. La Garita”	24 agosto 1924	1 placa estereoscópica de vidrio, 10.6 x 4.3 cm.	Vista de la antigua garita de Cuernavaca.	Plata gelatina sobre vidrio por revelado químico con posible barniz. Imagen en positivo. Blanco y negro.	Manchada	Nota del autor: 3979 Clasificación anterior por sobre: IA-S194-2832	18
IA-2833	“Cuernavaca. Desde los jardines Borda”	Ca. 1924		Vista de Cuernavaca desde los jardines Borda. A lo lejos se observa el Palacio de Cortés.	Plata gelatina sobre vidrio por revelado químico con posible barniz. Imagen en positivo. Virada al sepia.	Desprendimiento de emulsión	Nota del autor: 3980 Clasificación anterior por sobre: IA-S194-2833	
IA-2834	“Ing. Orozco. Sr. Bert”			El ingeniero Orozco y el señor Bert en una calle de Cuernavaca. El ingeniero Orozco esta cargando un perro.		Desportillada	Nota del autor: 3981 Clasificación anterior por sobre: IA-S194-2834	
IA-2835	“Entrada a los jardines Borda”			Entrada principal a los jardines Borda.		Desportillada	Nota del autor: 3982 Clasificación anterior por sobre: IA-S194-2835	
IA-2836	“Jardines Borda”			Vista de los jardines Borda.		Desportillada, manchada	Nota del autor: 3983 Clasificación anterior por sobre: IA-S194-2836	
IA-2837	“Tanque de natación”			Vista de una alberca.		Desportillada	Nota del autor: 3984 Clasificación anterior por sobre: IA-S194-2837	
IA-2838	“Hacia el baño”			Niño con traje de baño y envuelto en una toalla dirigiéndose a la alberca.		Desportillada, manchada	Nota del autor: 3985 Clasificación anterior por sobre: IA-S194-2838	



COLECCIÓN DE VISTAS ESTEREOSCÓPICAS
IGNACIO AVILÉS

CLASIFICACIÓN	TÍTULO	FECHA	VOLUMEN / SOPORTE / FORMATO	ALCANCE Y CONTENIDO	CARACTERÍSTICAS FÍSICAS (PROCESO FOTOGRÁFICO)	ESTADO DE CONSERVACIÓN	NOTAS	CAJA
IA-2839	“Jardines Borda”	Ca. 1924	1 placa estereoscópica de vidrio, 10.6 x 4.3 cm.	Vista de la alberca en los jardines Borda.	Plata gelatina sobre vidrio por revelado químico con posible barniz. Imagen en positivo. Virada al azul.	Desprendimiento de emulsión	Nota del autor: 3986 Clasificación anterior por sobre: IA-S194-2839	18
IA-2840	“Tanque de natación”					Desportillada	Nota del autor: 3987 Clasificación anterior por sobre: IA-S194-2840	
IA-2841	“Jardines Borda”			Vista de la alberca en los jardines Borda.	Plata gelatina sobre vidrio por revelado químico con posible barniz. Imagen en positivo. Virada al sepia.	Desportillada, desprendimiento de emulsión	Nota del autor: 3988 Clasificación anterior por sobre: IA-S194-2841	
IA-2842	“Srs. Bert, Montiel y Ortega”			Los señores Bert, Montiel y Ortega en las escalinatas de la alberca en los jardines Borda. Uno de ellos esta tomando una fotografía.			Nota del autor: 3989 Clasificación anterior por sobre: IA-S194-2842	
IA-2843	“Jardines Borda”			Vista de los jardines Borda.			Nota del autor: 3990 Clasificación anterior por sobre: IA-S194-2843	
IA-2844	“El perro y los patos”			Patos en un estanque. En primer plano un perro negro.	Plata gelatina sobre vidrio por revelado químico con posible barniz. Imagen en positivo. Virada al azul.	Desprendimiento de emulsión	Nota del autor: 3991 Clasificación anterior por sobre: IA-S194-2844	
IA-2845	“Los patos”			Patos en un estanque.	Plata gelatina sobre vidrio por revelado químico con posible barniz. Imagen en positivo. Virada al sepia.	Manchada	Nota del autor: 3992 Clasificación anterior por sobre: IA-S194-2845	



COLECCIÓN DE VISTAS ESTEREOSCÓPICAS
IGNACIO AVILÉS

CLASIFICACIÓN	TÍTULO	FECHA	VOLUMEN / SOPORTE / FORMATO	ALCANCE Y CONTENIDO	CARACTERÍSTICAS FÍSICAS (PROCESO FOTOGRÁFICO)	ESTADO DE CONSERVACIÓN	NOTAS	CAJA
IA-2846	“El perro nadando”	Ca. 1924	1 placa estereoscópica de vidrio, 10.6 x 4.3 cm.	Perro nadando en el estanque con dos patos.	Plata gelatina sobre vidrio por revelado químico con posible barniz. Imagen en positivo. Virada al sepia.	Rota con faltante, desprendimiento de emulsión	Nota del autor: 3993 Clasificación anterior por sobre: IA-S194-2846	18
IA-2847	“El perro en su isla”				Plata gelatina sobre vidrio por revelado químico con posible barniz. Imagen en positivo. Virada al violeta.	Rota con faltante, desprendimiento de emulsión, rayada	Nota del autor: 3994 Clasificación anterior por sobre: IA-S194-2847	
IA-2848	“Clavado del perro”				Plata gelatina sobre vidrio por revelado químico con posible barniz. Imagen en positivo. Virada al sepia.	Desprendimiento de emulsión	Nota del autor: 3995 Clasificación anterior por sobre: IA-S194-2848	
IA-2849	“Jardines Borda. Estanque”			Vista del estanque de los patos en los jardines Borda.	Plata gelatina sobre vidrio por revelado químico con posible barniz. Imagen en positivo. Virada al violeta.	Desportillado, desprendimiento de emulsión	Nota del autor: 3996 Clasificación anterior por sobre: IA-S195-2849	
IA-2850	“Estanque”				Plata gelatina sobre vidrio por revelado químico con posible barniz. Imagen en positivo. Virada al violeta.	Rota con faltante, desprendimiento de emulsión	Nota del autor: 3997 Clasificación anterior por sobre: IA-S195-2850	
IA-2851	“S. Antonio”			Paisaje. Al fondo se observa la torre y cúpula de una iglesia.	Plata gelatina sobre vidrio por revelado químico con posible barniz. Imagen en positivo. Virada al violeta.	Manchada	Nota del autor: 3998 Clasificación anterior por sobre: IA-S195-2851	
IA-2852	“Grupo”			Grupo de cuatro hombres. Tres de ellos sentados en una banca de piedra, uno es Ignacio Avilés. Otro se encuentra de pie tomando una fotografía.		Desportillada	Nota del autor: 3999 Clasificación anterior por sobre: IA-S195-2852	



COLECCIÓN DE VISTAS ESTEREOSCÓPICAS
IGNACIO AVILÉS

CLASIFICACIÓN	TÍTULO	FECHA	VOLUMEN / SOPORTE / FORMATO	ALCANCE Y CONTENIDO	CARACTERÍSTICAS FÍSICAS (PROCESO FOTOGRÁFICO)	ESTADO DE CONSERVACIÓN	NOTAS	CAJA
IA-2853	“Desde los jardines Borda”	Ca. 1924	1 placa estereoscópica de vidrio, 10.6 x 4.3 cm.	Vista de la torre de una iglesia desde los jardines Borda.	Plata gelatina sobre vidrio por revelado químico con posible barniz. Imagen en positivo. Virada al sepia.		Nota del autor: 4000 Clasificación anterior por sobre: IA-S195-2853	18
IA-2854	“Hacia la caída de S. Antonio”			Tres hombres y un perro en un camino.		Desportillada	Nota del autor: 4001 Clasificación anterior por sobre: IA-S195-2854	
IA-2855	“El arroyo antes del salto”			Vista de un arroyo.		Desportillada, rayada	Nota del autor: 4002 Clasificación anterior por sobre: IA-S195-2855	
IA-2856	“El arroyo S. Antonio”			Tres hombres sentados a la orilla de un arroyo. El ingeniero Orozco juega con su mascota (un perro).		Rota con faltante, desprendimiento de emulsión	Nota del autor: 4003 Clasificación anterior por sobre: IA-S195-2856	
IA-2857	Ing. Orozco y su mascota			Cuatro hombres y un perro en la bajada hacia el arroyo.			Nota del autor: 4004 Clasificación anterior por sobre: IA-S195-2857	
IA-2858	“La Bajada”					Desportillada	Nota del autor: 4005 Clasificación anterior por sobre: IA-S195-2858	
IA-2859	“Caída de S. Antonio”	24 agosto 1924		Caída de agua de San Antonio.	Plata gelatina sobre vidrio por revelado químico con posible barniz. Imagen en positivo. Virada al azul.	Desprendimiento de emulsión	Nota del autor: 4006 Clasificación anterior por sobre: IA-S195-2859	



COLECCIÓN DE VISTAS ESTEREOSCÓPICAS
IGNACIO AVILÉS

CLASIFICACIÓN	TÍTULO	FECHA	VOLUMEN / SOPORTE / FORMATO	ALCANCE Y CONTENIDO	CARACTERÍSTICAS FÍSICAS (PROCESO FOTOGRÁFICO)	ESTADO DE CONSERVACIÓN	NOTAS	CAJA
IA-2860	“Salto de S. Antonio”	Ca. 1924	1 placa estereoscópica de vidrio, 10.6 x 4.3 cm.	Caída de agua de San Antonio.	Plata gelatina sobre vidrio por revelado químico con posible barniz. Imagen en positivo. Virada al sepia.	Desportillada	Nota del autor: 4007 Clasificación anterior por sobre: IA-S195-2860	18
IA-2861	“El Salto”			Vista de una cascada.		Rota, desprendimiento de emulsión	Nota del autor: 4008 Clasificación anterior por sobre: IA-S195-2861	19
IA-2862	“Sacando una cinta Pathé Baby”			Dos hombres al pie de una cascada, uno de ellos sosteniendo un tripié.		Manchada, rayada	Nota del autor: 4009 Clasificación anterior por sobre: IA-S195-2862	
IA-2863	“El Salto”			Vista de un salto de agua.		Desportillada, desprendimiento de emulsión	Nota del autor: 4010 Clasificación anterior por sobre: IA-S195-2863	
IA-2864	“El Salto. Parte inferior”			Parte inferior de un salto de agua.		Desportillada	Nota del autor: 4011 Clasificación anterior por sobre: IA-S195-2864	
IA-2865	“El Salto”			Vista de una caída de agua.		Desportillada, desprendimiento de emulsión, rayada	Nota del autor: 4012 Clasificación anterior por sobre: IA-S195-2865	
IA-2866	“Bajo el agua”			Dos personas detrás de una caída de agua.		Desportillada	Nota del autor: 4013 Clasificación anterior por sobre: IA-S195-2866	

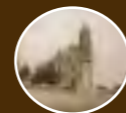

COLECCIÓN DE VISTAS ESTEREOSCÓPICAS
IGNACIO AVILÉS

CLASIFICACIÓN	TÍTULO	FECHA	VOLUMEN / SOPORTE / FORMATO	ALCANCE Y CONTENIDO	CARACTERÍSTICAS FÍSICAS (PROCESO FOTOGRÁFICO)	ESTADO DE CONSERVACIÓN	NOTAS	CAJA	
IA-2867	“Pequeña caída de agua. S. Antonio”	Ca. 1924	1 placa estereoscópica de vidrio, 10.6 x 4.3 cm.	Vista de una pequeña caída de agua en San Antonio.	Plata gelatina sobre vidrio por revelado químico con posible barniz. Imagen en positivo. Virada al sepia.	Desportillada	Nota del autor: 4014 Clasificación anterior por sobre: IA-S195-2867	19	
IA-2868	“Paso del ‘Templar’”			Vista de un automóvil cruzando sobre un puente.			Nota del autor: 4015 Clasificación anterior por sobre: IA-S195-2868		
IA-2869	“Tajo”			Vista de un puente.		Desprendimiento de emulsión, manchada	Nota del autor: 4016 Clasificación anterior por sobre: IA-S195-2869		
IA-2870	“Cuernavaca”			Vista de la ciudad de Cuernavaca desde un camino de terracería. Al fondo la torre y cúpula de una iglesia.		Rayada	Nota del autor: 4017 Clasificación anterior por sobre: IA-S195-2870		
IA-2871	“Ing. Orozco y El ‘Cuate’”			El ingeniero Orozco y su mascota posando para la fotografía al frente de automóvil.		Desportillada	Nota del autor: 4018 Clasificación anterior por sobre: IA-S195-2871		
IA-2872	“Cuernavaca”			24 agosto 1924		Vista de la ciudad de Cuernavaca desde un camino de terracería. Al fondo se observa la torre y cúpula de una iglesia. En primer plano dos niños indígenas.	Desportillada, espejo de plata, rayada		Nota del autor: 4019 Clasificación anterior por sobre: IA-S195-2872
IA-2873	“El Palacio de Cortés”			Ca. 1924		Vista de una calle de terracería en la ciudad de Cuernavaca. Al fondo y a lo alto el Palacio de Cortés.	Desprendimiento de emulsión, espejo de plata		Nota del autor: 4020 Clasificación anterior por sobre: IA-S195-2873



COLECCIÓN DE VISTAS ESTEREOSCÓPICAS
IGNACIO AVILÉS



CLASIFICACIÓN	TÍTULO	FECHA	VOLUMEN / SOPORTE / FORMATO	ALCANCE Y CONTENIDO	CARACTERÍSTICAS FÍSICAS (PROCESO FOTOGRÁFICO)	ESTADO DE CONSERVACIÓN	NOTAS	CAJA
IA-2874	“Puente”	Ca. 1924	1 placa estereoscópica de vidrio, 10.6 x 4.3 cm.	Vista de un acueducto de piedra. Morelos.	Plata gelatina sobre vidrio por revelado químico con posible barniz. Imagen en positivo. Virada al sepia.	Desprendimiento de emulsión	Nota del autor: 4021 Clasificación anterior por sobre: IA-S196-2874	19
IA-2875	“Puente P. Díaz”			Vista de un puente de piedra. Morelos.		Rayada	Nota del autor: 4022 Clasificación anterior por sobre: IA-S196-2875	
IA-2876	“Puente Porfirio Díaz”			Vista de un camino de terracería. Se observa una mujer indígena caminando con una canasta en la mano. Morelos.		Desprendimiento de emulsión, espejo de plata, rayada	Nota del autor: 4023 Clasificación anterior por sobre: IA-S196-2876	
IA-2877	“En la plaza de Amatitlán”	Automóvil en la plaza principal de Amatitlán. Morelos.		Desprendimiento de emulsión		Nota del autor: 4024 Clasificación anterior por sobre: IA-S196-2877		
IA-2878	“Camino de Chapultepec a Cuernavaca”	24 agosto 1924		Vista de un camino de terracería. Se observa una mujer indígena caminando con una canasta en la mano. Morelos.		Desportillada, desprendimiento de emulsión, espejo de plata, rayada	Nota del autor: 4025 Clasificación anterior por sobre: IA-S196-2878	
IA-2879	“En Santa María Amatitlán”	Ca. 1924		Vista de una calle de terracería en Santa María Amatitlán. Se observa una casa de adobe y un hombre arreando dos bueyes. Morelos		Espejo de plata, rayada	Nota del autor: 4026 Clasificación anterior por sobre: IA-S196-2879	
IA-2880	“Chapultepec”			Vista de una iglesia en Chapultepec. Morelos.		Desprendimiento de emulsión, manchada, rayada	Nota del autor: 4027 Clasificación anterior por sobre: IA-S196-2880	



COLECCIÓN DE VISTAS ESTEREOSCÓPICAS
IGNACIO AVILÉS

CLASIFICACIÓN	TÍTULO	FECHA	VOLUMEN / SOPORTE / FORMATO	ALCANCE Y CONTENIDO	CARACTERÍSTICAS FÍSICAS (PROCESO FOTOGRÁFICO)	ESTADO DE CONSERVACIÓN	NOTAS	CAJA
IA-2881	“Chapultepec”	Ca. 1924	1 placa estereoscópica de vidrio, 10.6 x 4.3 cm.	Vista de la cruz atrial de una iglesia en Chapultepec. Morelos.	Plata gelatina sobre vidrio por revelado químico con posible barniz. Imagen en positivo. Virada al sepia.	Desportillada, desprendimiento de emulsión	Nota del autor: 4028 Clasificación anterior por sobre: IA-S196-2881	19
IA-2882	“Un chalet”			Vista de una casa construida con varas. Morelos.		Desportillada	Nota del autor: 4029 Clasificación anterior por sobre: IA-S196-2882	
IA-2883	“Cuernavaca desde las ruinas”			Vista de la ciudad de Cuernavaca desde las ruinas de Tecpanzolco. Morelos.		Desprendimiento de emulsión, manchada, rayada	Nota del autor: 4030 Clasificación anterior por sobre: IA-S196-2883	
IA-2884	“Ruinas de Tecpanzolco. Cuernavaca”			Vista de las ruinas de un templo prehispánico en Tecpanzolco. Morelos.		Desprendimiento de emulsión, espejo de plata, rayada	Nota del autor: 4031 Clasificación anterior por sobre: IA-S196-2884	
IA-2885	“Un foso”					Rayada	Nota del autor: 4032 Clasificación anterior por sobre: IA-S196-2885	
IA-2886	“Srs. Orozco y Montiel”			Los señores Orozco y Montiel observando una ruina prehispánica en Tecpanzolco. Morelos.		Manchada, rayada	Nota del autor: 4033 Clasificación anterior por sobre: IA-S196-2886	
IA-2887	“Cabeza de piedra”			Detalle de una cabeza de piedra en las ruinas de un templo prehispánico en Tecpanzolco. Morelos.		Desprendimiento de emulsión	Nota del autor: 4034 Clasificación anterior por sobre: IA-S196-2887	



COLECCIÓN DE VISTAS ESTEREOSCÓPICAS
IGNACIO AVILÉS

CLASIFICACIÓN	TÍTULO	FECHA	VOLUMEN / SOPORTE / FORMATO	ALCANCE Y CONTENIDO	CARACTERÍSTICAS FÍSICAS (PROCESO FOTOGRÁFICO)	ESTADO DE CONSERVACIÓN	NOTAS	CAJA
IA-2888	“De regreso a Cuernavaca”	Ca. 1924	1 placa estereoscópica de vidrio, 10.6 x 4.3 cm.	Hombre a punto de abordar un automóvil. Al fondo se observan la torre y cúpula de una iglesia. Morelos.	Plata gelatina sobre vidrio por revelado químico con posible barniz. Imagen en positivo. Virada al sepia.	Espejo de plata, rayada	Nota del autor: 4035 Clasificación anterior por sobre: IA-S196-2888	19
IA-2889	“En Huitzilac”	25 agosto 1924		Al fondo se observa la parte posterior de la iglesia del pueblo. Enseguida se observa el edificio de la Escuela Oficial No. 4 Mixta Rural. En primer plano un automóvil estacionado con un hombre a punto de abordarlo y el chofer al volante. Morelos.		Desprendimiento de emulsión	Nota del autor: 4036 Clasificación anterior por sobre: IA-S196-2889	
IA-2890	“D. Eligio operando”	Ca. 1924		Hombre y mujer en medio de paisaje. Morelos.		Desportillada	Nota del autor: 4037 Clasificación anterior por sobre: IA-S196-2890	
IA-2891	“En una curva”			Automóvil estacionado en medio del paisaje. Tres hombres descienden de él. Morelos.		Desportillada, rayada	Nota del autor: 4038 Clasificación anterior por sobre: IA-S196-2891	
IA-2892	“Acueducto”			Paisaje. Morelos.		Desportillada	Nota del autor: 4039 Clasificación anterior por sobre: IA-S196-2892	
IA-2893	“Camino de Cuernavaca a Huitzilac”			Camino de terracería de Cuernavaca a Huitzilac. Morelos.		Desportillada, desprendimiento de emulsión, rayada	Nota del autor: 4040 Clasificación anterior por sobre: IA-S196-2893	



COLECCIÓN DE VISTAS ESTEREOSCÓPICAS
IGNACIO AVILÉS

CLASIFICACIÓN	TÍTULO	FECHA	VOLUMEN / SOPORTE / FORMATO	ALCANCE Y CONTENIDO	CARACTERÍSTICAS FÍSICAS (PROCESO FOTOGRÁFICO)	ESTADO DE CONSERVACIÓN	NOTAS	CAJA
IA-2894	“De regreso”	Ca. 1924	1 placa estereoscópica de vidrio, 10.6 x 4.3 cm.	Automóvil estacionado en un camino de terracería. El chofer se coloca junto a él mientras otro hombre le toma una fotografía. Morelos.	Plata gelatina sobre vidrio por revelado químico con posible barniz. Imagen en positivo. Virada al sepia.	Desportillada, desprendimiento de emulsión, espejo de plata	Nota del autor: 4041 Clasificación anterior por sobre: IA-S196-2894	19
IA-2895	“Excursión a S. Pedro Atzacapotzaltongo. La Fábrica ‘Colmena’”	7 septiembre 1924		Vista de la fábrica “Colmena” en San Pedro Atzacapotzaltongo.		Desportillada, desprendimiento de emulsión, manchada, rayada	Nota del autor: 4042 Clasificación anterior por sobre: IA-S197-2895	
IA-2896	“Desde el tren”			Paisaje en Atzacapotzaltongo.		Desportillada, desprendimiento de emulsión, rayada	Nota del autor: 4043 Clasificación anterior por sobre: IA-S197-2896	
IA-2897	“La plaza en S. Pedro”			Puestos de mercancías en la plaza de San Pedro Atzacapotzaltongo.		Desprendimiento de emulsión	Nota del autor: 4044 Clasificación anterior por sobre: IA-S197-2897	
IA-2898	“Puente en S. Pedro”			Vista de una calle en San Pedro Atzacapotzaltongo.		Rota, manchada	Nota del autor: 4045 Clasificación anterior por sobre: IA-S197-2898	
IA-2899	“En el puente”	Ca. 1924		Puesto a la orilla del puente.		Desportillada, desprendimiento de emulsión	Nota del autor: 4046 Clasificación anterior por sobre: IA-S197-2899	
IA-2900	“Haciendo columpio”			Grupo de hombres jugando en un columpio.		Desprendimiento de emulsión	Nota del autor: 4047 Clasificación anterior por sobre: IA-S197-2900	



COLECCIÓN DE VISTAS ESTEREOSCÓPICAS
IGNACIO AVILÉS

CLASIFICACIÓN	TÍTULO	FECHA	VOLUMEN / SOPORTE / FORMATO	ALCANCE Y CONTENIDO	CARACTERÍSTICAS FÍSICAS (PROCESO FOTOGRÁFICO)	ESTADO DE CONSERVACIÓN	NOTAS	CAJA
IA-2901	“Grupo”	Ca. 1924	1 placa estereoscópica de vidrio, 10.6 x 4.3 cm.	Grupo de hombres y una niña posando para la foto. En primer plano un hombre sentado en un columpio. Entre ellos Ignacio Avilés.	Plata gelatina sobre vidrio por revelado químico con posible barniz. Imagen en positivo. Virada al sepia.	Desportillada, desprendimiento de emulsión	Nota del autor: 4048 Clasificación anterior por sobre: IA-S197-2901	19
IA-2902	“D. César Ballesteros”			Don César Ballesteros posando para la foto.			Nota del autor: 4049 Clasificación anterior por sobre: IA-S197-2902	
IA-2903	“El río”			Vista de un río.		Desportillada, rayada	Nota del autor: 4050 Clasificación anterior por sobre: IA-S197-2903	
IA-2904	“En el hueco de un árbol”			Hombre colocado en el hueco de un árbol.		Desportillada, desprendimiento de emulsión, rayada	Nota del autor: 4051 Clasificación anterior por sobre: IA-S197-2904	
IA-2905	“Un brinco”			Hombre cruzando un río brincando unas piedras.		Desprendimiento de emulsión, rayada	Nota del autor: 4052 Clasificación anterior por sobre: IA-S197-2905	
IA-2906	“La comida”			Grupo de hombres y mujeres en un descanso para comer en medio del paisaje. Recostado y de espaldas se encuentra Ignacio Avilés.		Desportillada, rayada, espejo de plata	Nota del autor: 4053 Clasificación anterior por sobre: IA-S197-2906	
IA-2907	“El río”			Grupo de hombres intentando cruzar un río.		Desportillada, desprendimiento de emulsión, espejo de plata	Nota del autor: 4054 Clasificación anterior por sobre: IA-S197-2907	

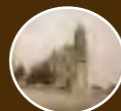

COLECCIÓN DE VISTAS ESTEREOSCÓPICAS
IGNACIO AVILÉS

CLASIFICACIÓN	TÍTULO	FECHA	VOLUMEN / SOPORTE / FORMATO	ALCANCE Y CONTENIDO	CARACTERÍSTICAS FÍSICAS (PROCESO FOTOGRÁFICO)	ESTADO DE CONSERVACIÓN	NOTAS	CAJA
IA-2908	"El río"	Ca. 1924	1 placa estereoscópica de vidrio, 10.6 x 4.3 cm.	Vista de un río.	Plata gelatina sobre vidrio por revelado químico con posible barniz. Imagen en positivo. Virada al sepia.	Desportillada, espejo de plata	Nota del autor: 4055 Clasificación anterior por sobre: IA-S197-2908	19
IA-2909				Desportillada, desprendimiento de emulsión, manchada		Nota del autor: 4056 Clasificación anterior por sobre: IA-S197-2909		
IA-2910	"Puente"			Grupo de personas intentando cruzar un río a través de una tabla.		Desportillada, desprendimiento de emulsión, manchada, rayada	Nota del autor: 4057 Clasificación anterior por sobre: IA-S197-2910	
IA-2911	"El regreso"			Grupo de hombres y mujeres subiendo una cuesta después de cruzar un río.		Desportillada, rayada, manchada	Nota del autor: 4058 Clasificación anterior por sobre: IA-S197-2911	
IA-2912	"Desierto de los Leones. Camino al 'Rancho'"	11 septiembre 1924	Hombres montando a caballo en medio del paisaje. Desierto de los Leones.	Desportillada, rayada, manchada	Nota del autor: 4059 Clasificación anterior por sobre: IA-S198-2912			
IA-2913	"Desierto de los Leones"	Ca. 1924	Presa de derivación y tanque de decantación en el "Rancho". Desierto de los Leones.		Nota del autor: 4060 Clasificación anterior por sobre: IA-S198-2913			
IA-2914	"El Rancho. Presa de derivación y tanque de decantación"				Desprendimiento de emulsión, manchada	Nota del autor: 4061 Clasificación anterior por sobre: IA-S198-2914		



COLECCIÓN DE VISTAS ESTEREOSCÓPICAS
IGNACIO AVILÉS



CLASIFICACIÓN	TÍTULO	FECHA	VOLUMEN / SOPORTE / FORMATO	ALCANCE Y CONTENIDO	CARACTERÍSTICAS FÍSICAS (PROCESO FOTOGRÁFICO)	ESTADO DE CONSERVACIÓN	NOTAS	CAJA	
IA-2915	“El Río”	Ca. 1924	1 placa estereoscópica de vidrio, 10.6 x 4.3 cm.	Vista de un río.	Plata gelatina sobre vidrio por revelado químico con posible barniz. Imagen en positivo. Virada al sepia.	Desportillada, desprendimiento de emulsión	Nota del autor: 4062 Clasificación anterior por sobre: IA-S198-2915	19	
IA-2916	“La Presa y el canal”			Vista de una presa.		Desportillada, desprendimiento de emulsión, espejo de plata, rayada	Nota del autor: 4063 Clasificación anterior por sobre: IA-S198-2916		
IA-2917	“Tanque de reposo”			Vista de un tanque de reposo.		Desportillada, desprendimiento de emulsión, espejo de plata	Nota del autor: 4064 Clasificación anterior por sobre: IA-S198-2917		
IA-2918	“Entrada del agua al acueducto”			Vista de un árbol. En la parte inferior tres hombres montando a caballo.		Desprendimiento de emulsión, espejo de plata, rayada	Nota del autor: 4065 Clasificación anterior por sobre: IA-S198-2918		
IA-2919	“El árbol lira”			El ingeniero Carrión montado en un caballo blanco.		Desprendimiento de emulsión, espejo de plata	Nota del autor: 4066 Clasificación anterior por sobre: IA-S198-2919		
IA-2920	“El Ing. Carrión”			11 sep- tiembre 1924		Vista de unos lavaderos en una comunidad rural.	Desportillada, desprendimiento de emulsión, espejo de plata		Nota del autor: 4067 Clasificación anterior por sobre: IA-S198-2920
IA-2921	“Los lavaderos en S. Mateo”			Ca. 1924			Desportillada, desprendimiento de emulsión, espejo de plata, manchada		Nota del autor: 4068 Clasificación anterior por sobre: IA-S198-2921



COLECCIÓN DE VISTAS ESTEREOSCÓPICAS
IGNACIO AVILÉS



CLASIFICACIÓN	TÍTULO	FECHA	VOLUMEN / SOPORTE / FORMATO	ALCANCE Y CONTENIDO	CARACTERÍSTICAS FÍSICAS (PROCESO FOTOGRÁFICO)	ESTADO DE CONSERVACIÓN	NOTAS	CAJA
IA-2922	“Camino de Pachuca al Chico. Excursión a Pachuca, El Chico, Real del Monte y Velasco”	14 septiembre 1924	1 placa estereoscópica de vidrio, 10.6 x 4.3 cm.	Tres hombres en medio del paisaje. Hidalgo.	Plata gelatina sobre vidrio por revelado químico con posible barniz. Imagen en positivo. Virada al sepia.	Desportillada, manchada	Nota del autor: 4070 Clasificación anterior por sobre: IA-S199-2922	19
IA-2923	“Atotonilco el Chico”			Vista del pueblo Atotonilco el Chico, desde un camino de terracería. Hidalgo.		Desportillada, desprendimiento de emulsión, espejo de plata	Nota del autor: 4071 Clasificación anterior por sobre: IA-S199-2923	
IA-2924	“Ramaje”			Vista de un bosque. Hidalgo.	Desprendimiento de emulsión	Nota del autor: 4072 A. M. Clasificación anterior por sobre: IA-S199-2924		
IA-2925	“Srs. Reyes, Morales, Labastida y Avilés”	Ca. 1924		Los señores Reyes, Morales, Labastida y Avilés posando para la fotografía en medio del paisaje. Hidalgo.	Plata gelatina sobre vidrio por revelado químico con posible barniz. Imagen en positivo. Virada al sepia.	Desportillada, desprendimiento de emulsión, espejo de plata	Nota del autor: 4073 Clasificación anterior por sobre: IA-S199-2925	
IA-2926	“Entre los árboles”			Vista de un paisaje boscoso. Hidalgo.		Espejo de plata, rayada	Nota del autor: 4074 Clasificación anterior por sobre: IA-S199-2926	
IA-2927	“Camino al Chico”			Paisaje boscoso en El Chico. Hidalgo.	Desprendimiento de emulsión	Nota del autor: 4075 Clasificación anterior por sobre: IA-S199-2927		
IA-2928	“Los montes de ‘El Chico’”					Desprendimiento de emulsión	Nota del autor: 4076 Clasificación anterior por sobre: IA-S199-2928	

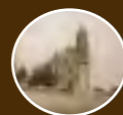

COLECCIÓN DE VISTAS ESTEREOSCÓPICAS
IGNACIO AVILÉS

CLASIFICACIÓN	TÍTULO	FECHA	VOLUMEN / SOPORTE / FORMATO	ALCANCE Y CONTENIDO	CARACTERÍSTICAS FÍSICAS (PROCESO FOTOGRÁFICO)	ESTADO DE CONSERVACIÓN	NOTAS	CAJA
IA-2929	“Desde las alturas”	Ca. 1924	1 placa estereoscópica de vidrio, 10.6 x 4.3 cm.	Paisaje boscoso en El Chico. Hidalgo.	Plata gelatina sobre vidrio por revelado químico con posible barniz. Imagen en positivo. Virada al sepia.	Desprendimiento de emulsión, rayada	Nota del autor: 4077 Clasificación anterior por sobre: IA-S199-2929	19
IA-2930	“Iglesia de S. Fernando. Primera vista tomada con el Ontoscopio”	4 octubre 1924		Vista lateral de la fachada de la Iglesia de San Fernando. México, D.F.		Desportillada, desprendimiento de emulsión, espejo de plata	Nota del autor: 4105 Rollo Clasificación anterior por sobre: IA-S200-2930	
IA-2931	“Alameda de México. Fuente”	Ca. 1924		Vista de la fuente nombrada “La Primavera”, mujer de pie con un cántaro, ubicada en la Alameda Central. México, D. F.		Desportillada, desprendimiento de emulsión, manchada	Nota del autor: 4106 Rollo 6.3 Clasificación anterior por sobre: IA-S200-2931	
IA-2932	“Alameda. Fuente principal”	4 octubre 1924		Vista de la fuente nombrada “La Victoria”, figura femenina apoyada en un pedestal de doble palto con tritones, ubicada en la Alameda Central. México, D. F.		Desportillada, espejo de plata, rayada	Nota del autor: 4107 Rollo Clasificación anterior por sobre: IA-S200-2932	
IA-2933	“Alameda. Venus”	Ca. 1924		Vista de la fuente de “Venus”, figura femenina de pie con dos querubines postrados, ubicada en la Alameda Central. México, D. F.		Desportillada, desprendimiento de emulsión	Nota del autor: 4108 Clasificación anterior por sobre: IA-S200-2933	
IA-2934	“Excursión a Contreras. Salida de la Escuela Lerdo”	5 octubre 1924		Grupo de hombres y mujeres saliendo de la Escuela Lerdo en Contreras.		Desportillada, espejo de plata	Nota del autor: 4109 Zenith Clasificación anterior por sobre: IA-S201-2934	



COLECCIÓN DE VISTAS ESTEREOSCÓPICAS
IGNACIO AVILÉS

CLASIFICACIÓN	TÍTULO	FECHA	VOLUMEN / SOPORTE / FORMATO	ALCANCE Y CONTENIDO	CARACTERÍSTICAS FÍSICAS (PROCESO FOTOGRÁFICO)	ESTADO DE CONSERVACIÓN	NOTAS	CAJA
IA-2935	“Grupo en Contreras”	5 octubre 1924	1 placa estereoscópica de vidrio, 10.6 x 4.3 cm.	Grupo de mujeres y un niño posando para la foto en Contreras.	Plata gelatina sobre vidrio por revelado químico con posible barniz. Imagen en positivo. Virada al sepia.	Desprendimiento de emulsión	Nota del autor: 4110 Clasificación anterior por sobre: IA-S201-2935	19
IA-2936	“Entre las ramas”	Ca. 1924		Dos mujeres sentadas entre unas ramas. Contreras.		Desportillada, desprendimiento de emulsión, espejo de plata, rayada	Nota del autor: 4111 Clasificación anterior por sobre: IA-S201-2936	
IA-2937	“Contreras”			Grupo de mujeres y hombres en el pueblo de Contreras.		Desportillada, espejo de plata, rayada	Nota del autor: 4112 Clasificación anterior por sobre: IA-S201-2937	
IA-2938	“Amazona!!”	5 octubre 1924		Mujer montada en un burro. Contreras.		Espejo de plata	Nota del autor: 4113 Clasificación anterior por sobre: IA-S201-2938	
IA-2939	“Hacia la Magdalena”	Ca. 1924		Grupo de hombres y mujeres subiendo un camino empedrado. Contreras.		Desportillada, espejo de plata	Nota del autor: 4114 Clasificación anterior por sobre: IA-S201-2939	
IA-2940	“En camino”			Grupo de hombres y mujeres transitando por un camino empedrado. Contreras.		Desprendimiento de emulsión, espejo de plata, huella dactilar	Nota del autor: 4115 Clasificación anterior por sobre: IA-S201-2940	
IA-2941	“Iglesia de La Magdalena”			Vista de la Iglesia de la Magdalena Contreras.		Rota con faltante, desportillada, huella dactilar	Nota del autor: 4116 Clasificación anterior por sobre: IA-S201-2941	

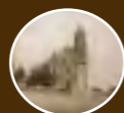

COLECCIÓN DE VISTAS ESTEREOSCÓPICAS
IGNACIO AVILÉS

CLASIFICACIÓN	TÍTULO	FECHA	VOLUMEN / SOPORTE / FORMATO	ALCANCE Y CONTENIDO	CARACTERÍSTICAS FÍSICAS (PROCESO FOTOGRÁFICO)	ESTADO DE CONSERVACIÓN	NOTAS	CAJA	
IA-2942	"Grupo"	Ca. 1924	1 placa estereoscópica de vidrio, 10.6 x 4.3 cm.	Fotografía grupal en la Magdalena Contreras.	Plata gelatina sobre vidrio por revelado químico con posible barniz. Imagen en positivo. Virada al sepia.	Desprendimiento de emulsión, espejo de plata, huella dactilar	Nota del autor: 4117 Clasificación anterior por sobre: IA-S201-2942	19	
IA-2943				Grupo de hombres y mujeres descansando bajo un árbol. Contreras.			Nota del autor: 4118 Clasificación anterior por sobre: IA-S201-2943		
IA-2944	"La comida"			Grupo de hombres y mujeres en un descanso para comer en medio del paisaje. Contreras.			Desprendimiento de emulsión, espejo de plata		Nota del autor: 4119 Clasificación anterior por sobre: IA-S201-2944
IA-2945	"Comiendo"						Desportillada, desprendimiento de emulsión, espejo de plata		Nota del autor: 4120 Clasificación anterior por sobre: IA-S201-2945
IA-2946	"Grupo general"			Fotografía grupal. Magdalena Contreras.			Espejo de plata		Nota del autor: 4121 Clasificación anterior por sobre: IA-S201-2946
IA-2947	"El centro del grupo"			Grupo de hombres y mujeres posando para la foto. Contreras.			Desportillada		Nota del autor: 4122 Clasificación anterior por sobre: IA-S201-2947
IA-2948	"Entre las espigas"			Grupo de mujeres en medio del paisaje. Contreras.			Desportillada, espejo de plata		Nota del autor: 4123 Clasificación anterior por sobre: IA-S201-2948



COLECCIÓN DE VISTAS ESTEREOSCÓPICAS
IGNACIO AVILÉS

CLASIFICACIÓN	TÍTULO	FECHA	VOLUMEN / SOPORTE / FORMATO	ALCANCE Y CONTENIDO	CARACTERÍSTICAS FÍSICAS (PROCESO FOTOGRÁFICO)	ESTADO DE CONSERVACIÓN	NOTAS	CAJA	
IA-2949	“Hacia el primer Dinamo”	Ca. 1924	1 placa estereoscópica de vidrio, 10.6 x 4.3 cm.	Grupo de hombres y mujeres subiendo una cuesta. Contreras.	Plata gelatina sobre vidrio por revelado químico con posible barniz. Imagen en positivo. Virada al sepia.	Desprendimiento de emulsión, espejo de plata	Nota del autor: 4124 Clasificación anterior por sobre: IA-S201-2949	19	
IA-2950	“Una vereda”			Grupo de hombres y mujeres tratando de cruzar una vereda. Contreras.			Nota del autor: 4125 Clasificación anterior por sobre: IA-S201-2950		
IA-2951	“Panorama. Camino a la Cañada”			Vista panorámica en donde se observa a un grupo de hombres y mujeres subiendo la montaña. Contreras.			Nota del autor: 4126 Clasificación anterior por sobre: IA-S201-2951		
IA-2952	“La familia Avilés de paseo. Contreras”	12 octubre 1924		La familia Avilés paseando frente a la Iglesia de la Magdalena Contreras.		Desportillada, desprendimiento de emulsión, espejo de plata, rayada	Nota del autor: 4127 Clasificación anterior por sobre: IA-S202-2952		
IA-2953	“Vaya unas posturitas.....!!!!!!... y qué ojitos...!!!!”	Ca. 1924		Mujeres de la familia Avilés posando para la foto. Sentada se encuentra Lupe Avilés.			Rota con faltante, desprendimiento de emulsión, manchada		Nota del autor: 4128 Clasificación anterior por sobre: IA-S202-2953
IA-2954	“Hacienda ‘La Cañada’”	12 octubre 1924		Vista de la hacienda “La Cañada” desde un camino de terracería.			Desprendimiento de emulsión		Nota del autor: 4129 Clasificación anterior por sobre: IA-S202-2954
IA-2955	“Lupe”			La niña Lupe Avilés vestida de blanco, posando en medio del paisaje.					Nota del autor: 4130 Clasificación anterior por sobre: IA-S202-2955

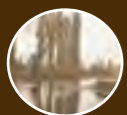

COLECCIÓN DE VISTAS ESTEREOSCÓPICAS
IGNACIO AVILÉS

CLASIFICACIÓN	TÍTULO	FECHA	VOLUMEN / SOPORTE / FORMATO	ALCANCE Y CONTENIDO	CARACTERÍSTICAS FÍSICAS (PROCESO FOTOGRÁFICO)	ESTADO DE CONSERVACIÓN	NOTAS	CAJA
IA-2956	“Familia Avilez”	12 octubre 1924	1 placa estereoscópica de vidrio, 10.6 x 4.3 cm.	Familia Avilés posando para la fotografía. Entre ellos se encuentra la niña Lupe Avilés.	Plata gelatina sobre vidrio por revelado químico con posible barniz. Imagen en positivo. Virada al sepia.	Desportillada, desprendimiento de emulsión, espejo de plata	Nota del autor: 4131 Clasificación anterior por sobre: IA-S202-2956	19
IA-2957	“Doña Lupe”			Doña Lupe (Avilés) posando para la foto.		Desprendimiento de emulsión, espejo de plata, huella dactilar	Nota del autor: 4132 Clasificación anterior por sobre: IA-S202-2957	
IA-2958	“Lupe la Chinche, convertida en lagartija”	La niña Lupe Avilés sentada en una piedra.		Rota con faltante, desprendimiento de emulsión, espejo de plata		Nota del autor: 4133 Clasificación anterior por sobre: IA-S202-2958		
IA-2959	“Lupe Avilez”	La niña Lupe Avilés vestida de blanco.		Desportillada, rayada		Nota del autor: 4134 Clasificación anterior por sobre: IA-S202-2959		
IA-2960	“En camino”	Ca. 1924		La familia Avilés subiendo una cuesta.		Espejo de plata, rayada	Nota del autor: 4135 Clasificación anterior por sobre: IA-S202-2960	
IA-2961	“Conduciendo leña”	Hombre acompañando a un burro que carga pedazos de leña.		Rota con faltante, espejo de plata		Nota del autor: 4136 Clasificación anterior por sobre: IA-S202-2961		
IA-2962	“En el fotingo”	Mujeres abordando un automóvil. Se observa a la niña Lupe Avilés.		Desportillada, espejo de plata		Nota del autor: 4137 Clasificación anterior por sobre: IA-S202-2962		

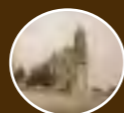

COLECCIÓN DE VISTAS ESTEREOSCÓPICAS
IGNACIO AVILÉS



CLASIFICACIÓN	TÍTULO	FECHA	VOLUMEN / SOPORTE / FORMATO	ALCANCE Y CONTENIDO	CARACTERÍSTICAS FÍSICAS (PROCESO FOTOGRÁFICO)	ESTADO DE CONSERVACIÓN	NOTAS	CAJA
IA-2963	“El monte”	12 octubre 1924	1 placa estereoscópica de vidrio, 10.6 x 4.3 cm.	Paisaje en el monte.	Plata gelatina sobre vidrio por revelado químico con posible barniz. Imagen en positivo. Virada al sepia.	Desportillada, espejo de plata	Nota del autor: 4138 Clasificación anterior por sobre: IA-S202-2963	19
IA-2964	“Abuela y nieta”	Ca. 1924		Doña Lupe (Avilés) y Lupe Avilés.		Desprendimiento de emulsión	Nota del autor: 4139 Clasificación anterior por sobre: IA-S202-2964	
IA-2965	“En el río. Primer Dinamo”			Vista de un río en la Magdalena Contreras.		Desportillada, espejo de plata	Nota del autor: 4140 Clasificación anterior por sobre: IA-S202-2965	
IA-2966	“El valle visto desde el monte”			Grupo de hombres a la orilla de un camino. Al fondo se observa parte del monte y el valle de México.		Desprendimiento de emulsión, espejo de plata	Nota del autor: 4141 Clasificación anterior por sobre: IA-S202-2966	
IA-2967	“Camino de Contreras al Primer Dinamo”			Camino de Contreras al Primer Dinamo.		Espejo de plata, rayada	Nota del autor: 4142 Clasificación anterior por sobre: IA-S202-2967	
IA-2968	“El monte”			Vista del monte en la Magdalena Contreras.		Desportillada, espejo de plata	Nota del autor: 4143 Clasificación anterior por sobre: IA-S202-2968	
IA-2969	“Srta. Angela Lira”			septiem- bre 1924		La señorita Ángela Lira vestida de tehuana.	Desportillada, desprendimiento de emulsión	



COLECCIÓN DE VISTAS ESTEREOSCÓPICAS
IGNACIO AVILÉS

CLASIFICACIÓN	TÍTULO	FECHA	VOLUMEN / SOPORTE / FORMATO	ALCANCE Y CONTENIDO	CARACTERÍSTICAS FÍSICAS (PROCESO FOTOGRÁFICO)	ESTADO DE CONSERVACIÓN	NOTAS	CAJA	
IA-2970	"Srta. Lira"	Ca. 1924	1 placa estereoscópica de vidrio, 10.6 x 4.3 cm.	La señorita Ángela Lira vestida de tehuana.	Plata gelatina sobre vidrio por revelado químico con posible barniz. Imagen en positivo. Virada al violeta.	Desportillada, rayada	Nota del autor: 4145 Clasificación anterior por sobre: IA-S203-2970	19	
IA-2971						Desprendimiento de emulsión, huella dactilar	Nota del autor: 4146 Clasificación anterior por sobre: IA-S203-2971		
IA-2972	"Margot Espejel"			Margot Espejel posando para la fotografía junto a una ventana.	Plata gelatina sobre vidrio por revelado químico con posible barniz. Imagen en positivo. Virada al sepia.	Desportillada	Nota del autor: 4147 Clasificación anterior por sobre: IA-S203-2972		
IA-2973	"Margot"						Nota del autor: 4148 Clasificación anterior por sobre: IA-S203-2973		
IA-2974	"Margarita Espejel"						Nota del autor: 4149 Clasificación anterior por sobre: IA-S203-2974		
IA-2975	"Familia Avilez"			27 octubre 1924	Escena familiar de las mujeres de la familia Avilés. Unas están bordando y otras haciendo labores escolares.	Plata gelatina sobre vidrio por revelado químico con posible barniz. Imagen en positivo. Virada al sepia.	Espejo de plata, manchada, huella dactilar		Nota del autor: 4150 Clasificación anterior por sobre: IA-S203-2975
IA-2976	"Hangares en Valbuena"			11 octubre 1924					Vista de dos hangares en los llanos de Balbuena. Ciudad de México.

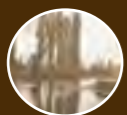

CLASIFICACIÓN	TÍTULO	FECHA	VOLUMEN / SOPORTE / FORMATO	ALCANCE Y CONTENIDO	CARACTERÍSTICAS FÍSICAS (PROCESO FOTOGRÁFICO)	ESTADO DE CONSERVACIÓN	NOTAS	CAJA
IA-2977	“D. Nacho aviador”	30 octubre 1924	1 placa estereoscópica de vidrio, 10.6 x 4.3 cm.	Don Ignacio Avilés subido en un aeroplano. Balbuena.	Plata gelatina sobre vidrio por revelado químico con posible barniz. Imagen en positivo. Virada al sepia.	Desportillada, desprendimiento de emulsión, espejo de plata	Nota del autor: 4152 Clasificación anterior por sobre: IA-S204-2977	19
IA-2978	“Los nuevos hangares. Valbuena”			Vista aérea de los hangares en los llanos de Balbuena.		Espejo de plata, rayada	Nota del autor: 4153 Clasificación anterior por sobre: IA-S204-2978	
IA-2979	“El Peñón de los Baños”			Vista aérea del Peñón de los Baños. Balbuena.		Desportillada, desprendimiento de emulsión	Nota del autor: 4154 Clasificación anterior por sobre: IA-S204-2979	
IA-2980	“Camino de Puebla”	11 octubre 1924		Vista aérea del camino a Puebla.		Desprendimiento de emulsión, espejo de plata	Nota del autor: 4155 Clasificación anterior por sobre: IA-S204-2980	
IA-2981	“Talleres de Aviación”	30 octubre 1924		Vista aérea de los talleres de aviación. Balbuena.		Desportillada, desprendimiento de emulsión, espejo de plata	Nota del autor: 4156 Clasificación anterior por sobre: IA-S204-2981	
IA-2982							Nota del autor: 4157 Clasificación anterior por sobre: IA-S204-2982	
IA-2983	“La Penitenciaría. La Villa”			Vista aérea de la zona de San Lázaro. Se observa la Penitenciaría de Lecumberri y al fondo la Villa. Ciudad de México.		Desportillada, desprendimiento de emulsión	Nota del autor: 4158 Clasificación anterior por sobre: IA-S204-2983	



COLECCIÓN DE VISTAS ESTEREOSCÓPICAS
IGNACIO AVILÉS



CLASIFICACIÓN	TÍTULO	FECHA	VOLUMEN / SOPORTE / FORMATO	ALCANCE Y CONTENIDO	CARACTERÍSTICAS FÍSICAS (PROCESO FOTOGRÁFICO)	ESTADO DE CONSERVACIÓN	NOTAS	CAJA
IA-2984	“Penitenciaría. Gran Canal. Escuela de Tiro”	30 octubre 1924	1 placa estereoscópica de vidrio, 10.6 x 4.3 cm.	Vista aérea de la Penitenciaría de Lecumberri. La escuela de tiro y el Gran Canal. Ciudad de México	Plata gelatina sobre vidrio por revelado químico con posible barniz. Imagen en positivo. Virada al sepia.	Desportillada, desprendimiento de emulsión	Nota del autor: 4159 Clasificación anterior por sobre: IA-S204-2984	19
IA-2985	“México. De S. a N.”	11 octubre 1924		Vista aérea de la ciudad de México de sur a norte desde la Alameda Central.		Desportillada, desprendimiento de emulsión, espejo de plata	Nota del autor: 4160 Clasificación anterior por sobre: IA-S204-2985	
IA-2986	“Plaza de la Constitución”			Vista aérea del centro histórico de la ciudad de México. Al centro se observa la Catedral Metropolitana, el Palacio Nacional y la Plaza de la Constitución.		Nota del autor: 4161 Clasificación anterior por sobre: IA-S204-2986		
IA-2987	“México. La Catedral”			Vista aérea del centro histórico de la ciudad de México. Al centro se observa la Catedral Metropolitana. En primer plano las alas de un aeroplano.		Desportillada, desprendimiento de emulsión, rayada	Nota del autor: 4162 Clasificación anterior por sobre: IA-S204-2987	
IA-2988	“Plaza de la Constitución”	30 octubre 1924		Vista aérea del centro histórico de la ciudad de México hacia el poniente, la Catedral Metropolitana y la Plaza de la Constitución. Al fondo la Alameda Central.		Desportillada, desprendimiento de emulsión, espejo de plata	Nota del autor: 4163 Clasificación anterior por sobre: IA-S204-2988	
IA-2989				Vista aérea de la Catedral Metropolitana, la Plaza de la Constitución y el Palacio Nacional.		Desportillada, espejo de plata	Nota del autor: 4164 Clasificación anterior por sobre: IA-S204-2989	



COLECCIÓN DE VISTAS ESTEREOSCÓPICAS
IGNACIO AVILÉS

CLASIFICACIÓN	TÍTULO	FECHA	VOLUMEN / SOPORTE / FORMATO	ALCANCE Y CONTENIDO	CARACTERÍSTICAS FÍSICAS (PROCESO FOTOGRÁFICO)	ESTADO DE CONSERVACIÓN	NOTAS	CAJA
IA-2990	“Colonia”	11 octubre 1924	1 placa estereoscópica de vidrio, 10.6 x 4.3 cm.	Vista aérea de la ciudad de México.	Plata gelatina sobre vidrio por revelado químico con posible barniz. Imagen en positivo. Virada al sepia.	Desprendimiento de emulsión, espejo de plata	Nota del autor: 4165 Clasificación anterior por sobre: IA-S204-2990	19
IA-2991	“México, de SW a NE”	30 octubre 1924		Vista aérea de la ciudad de México. Se observa la Catedral Metropolitana.		Desportillada, desprendimiento de emulsión, espejo de plata	Nota del autor: 4166 Clasificación anterior por sobre: IA-S204-2991	
IA-2992	“México”	11 octubre 1924		Vista aérea de la ciudad de México. Se observa la Alameda Central.		Espejo de plata	Nota del autor: 4167 Clasificación anterior por sobre: IA-S204-2992	
IA-2993	“Alameda”			Desportillada, espejo de plata, rayada		Nota del autor: 4168 Clasificación anterior por sobre: IA-S204-2993		
IA-2994	“La Alameda”	30 octubre 1924		Vista aérea de la ciudad de México. Se observa el Palacio Legislativo en construcción (hoy Monumento a la Revolución).		Espejo de plata	Nota del autor: 4169 Clasificación anterior por sobre: IA-S204-2994	
IA-2995	“México. La Alameda”			Desportillada, desprendimiento de emulsión, espejo de plata		Nota del autor: 4170 Clasificación anterior por sobre: IA-S204-2995		
IA-2996	“El Palacio Legislativo”	Ca. 1924				Desportillada, desprendimiento de emulsión, resto de [adhesivo]	Nota del autor: 4171 Clasificación anterior por sobre: IA-S204-2996	



CLASIFICACIÓN	TÍTULO	FECHA	VOLUMEN / SOPORTE / FORMATO	ALCANCE Y CONTENIDO	CARACTERÍSTICAS FÍSICAS (PROCESO FOTOGRÁFICO)	ESTADO DE CONSERVACIÓN	NOTAS	CAJA
IA-2997	“El Palacio Legislativo”	30 octubre 1924	1 placa estereoscópica de vidrio, 10.6 x 4.3 cm.	Vista aérea del Palacio Legislativo en construcción (hoy Monumento a la Revolución).	Plata gelatina sobre vidrio por revelado químico con posible barniz. Imagen en positivo. Virada al sepia.	Desprendimiento de emulsión	Nota del autor: 4172 Clasificación anterior por sobre: IA-S204-2997	19
IA-2998	“Calzada de la Reforma. Palacio Legislativo”	11 octubre 1924		Vista aérea de la ciudad de México. Se observa el Paseo de la Reforma y el Palacio Legislativo (hoy Monumento a la Revolución) en construcción.		Desportillada, desprendimiento de emulsión, espejo de plata, huella dactilar	Nota del autor: 4173 Clasificación anterior por sobre: IA-S204-2998	
IA-2999	“Calzada de la Reforma”	30 octubre 1924		Vista aérea de la ciudad de México. Se observa el Paseo de la Reforma.		Desprendimiento de emulsión, espejo de plata	Nota del autor: 4174 Clasificación anterior por sobre: IA-S204-2999	
IA-3000	“Calzada de la Reforma. Carlos IV”			Vista aérea de la ciudad de México. Se observa el Paseo de la Reforma y en un punto la estatua ecuestre de Carlos IV.		Desportillada, desprendimiento de emulsión, espejo de plata	Nota del autor: 4175 Clasificación anterior por sobre: IA-S204-3000	
IA-3001	“Paseo de la Reforma. Colón”			Vista aérea de la ciudad de México. Se observa el Paseo de la Reforma y la estatua de Colón.		Espejo de plata	Nota del autor: 4176 Clasificación anterior por sobre: IA-S205-3001	
IA-3002	“Cuauhtémoc”			Vista aérea de la ciudad de México. Se observa el Paseo de la Reforma y la estatua de Cuauhtémoc.		Desportillada, espejo de plata	Nota del autor: 4177 Clasificación anterior por sobre: IA-S205-3002	
IA-3003	“Calzada de la Reforma”			11 octubre 1924		Vista aérea del Paseo de la Reforma. Ciudad de México.	Desportillada, desprendimiento de emulsión, espejo de plata	

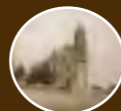

COLECCIÓN DE VISTAS ESTEREOSCÓPICAS
IGNACIO AVILÉS

CLASIFICACIÓN	TÍTULO	FECHA	VOLUMEN / SOPORTE / FORMATO	ALCANCE Y CONTENIDO	CARACTERÍSTICAS FÍSICAS (PROCESO FOTOGRÁFICO)	ESTADO DE CONSERVACIÓN	NOTAS	CAJA
IA-3004	“Calzada de la Reforma. Columna de la Independencia”	11 octubre 1924	1 placa estereoscópica de vidrio, 10.6 x 4.3 cm.	Vista aérea del Paseo de la Reforma. Se observa la columna de la Independencia. Ciudad de México.	Plata gelatina sobre vidrio por revelado químico con posible barniz. Imagen en positivo. Virada al sepia.	Desportillada, desprendimiento de emulsión, espejo de plata	Nota del autor: 4179 Clasificación anterior por sobre: IA-S205-3004	19
IA-3005	“Chapultepec”			Vista aérea del Bosque de Chapultepec. Se observa el Castillo. Ciudad de México.			Nota del autor: 4180 Clasificación anterior por sobre: IA-S205-3005	
IA-3006				Nota del autor: 4181 Clasificación anterior por sobre: IA-S205-3006				
IA-3007	“Castillo de Chapultepec”	30 octubre 1924	Vista aérea del Bosque de Chapultepec. Se observan el lago y el Castillo. Ciudad de México.	Nota del autor: 4182 Clasificación anterior por sobre: IA-S205-3007				
IA-3008	“Plaza y Bosque de Chapultepec”	11 octubre 1924	Vista aérea de la ciudad de México. Se observa parte del Bosque de Chapultepec y la Plaza de Toros “La Condesa”.	Desprendimiento de emulsión, espejo de plata	Nota del autor: 4183 Clasificación anterior por sobre: IA-S205-3008			
IA-3009	“Desde Chapultepec hacia el SE”		Vista aérea de la ciudad de México.	Desportillada, desprendimiento de emulsión, espejo de plata, huella dactilar	Nota del autor: 4184 Clasificación anterior por sobre: IA-S205-3009			
IA-3010	Vista aérea de la ciudad de México		30 octubre 1924		Desportillada, desprendimiento de emulsión, espejo de plata	Nota del autor: 4186 Clasificación anterior por sobre: IA-S205-3010		

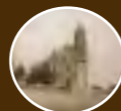

COLECCIÓN DE VISTAS ESTEREOSCÓPICAS
IGNACIO AVILÉS

CLASIFICACIÓN	TÍTULO	FECHA	VOLUMEN / SOPORTE / FORMATO	ALCANCE Y CONTENIDO	CARACTERÍSTICAS FÍSICAS (PROCESO FOTOGRÁFICO)	ESTADO DE CONSERVACIÓN	NOTAS	CAJA
IA-3011	“Colonia Roma. Estatua de Washington”	Ca. 1924	1 placa estereoscópica de vidrio, 10.6 x 4.3 cm.	Vista aérea de la colonia Roma. Ciudad de México.	Plata gelatina sobre vidrio por revelado químico con posible barniz. Imagen en positivo. Virada al sepia.	Espejo de plata	Nota del autor: 4187 Clasificación anterior por sobre: IA-S205-3011	19
IA-3012	“La colonia Roma Sur”	30 octubre 1924		Vista aérea de la colonia Roma. Al fondo se observa el antiguo Estadio Nacional. Ciudad de México.		Desportillada, desprendimiento de emulsión, espejo de plata	Nota del autor: 4188 Clasificación anterior por sobre: IA-S205-3012	
IA-3013	“La colonia Roma. El Estadio”					Desportillada, desprendimiento de emulsión	Nota del autor: 4189 Clasificación anterior por sobre: IA-S205-3013	
IA-3014	“Estadio Nacional”			Desportillada, desprendimiento de emulsión, espejo de plata		Nota del autor: 4190 Clasificación anterior por sobre: IA-S205-3014		
IA-3015	“El Estadio”			Desportillada, espejo de plata		Nota del autor: 4191 Clasificación anterior por sobre: IA-S205-3015		
IA-3016				Desportillada, desprendimiento de emulsión, espejo de plata		Nota del autor: 4192 Clasificación anterior por sobre: IA-S205-3016		
IA-3017	Panorámica de la ciudad de México			Vista aérea de la ciudad de México.		Desportillada, desprendimiento de emulsión	Nota del autor: 4193 Clasificación anterior por sobre: IA-S205-3017	



COLECCIÓN DE VISTAS ESTEREOSCÓPICAS
IGNACIO AVILÉS

CLASIFICACIÓN	TÍTULO	FECHA	VOLUMEN / SOPORTE / FORMATO	ALCANCE Y CONTENIDO	CARACTERÍSTICAS FÍSICAS (PROCESO FOTOGRÁFICO)	ESTADO DE CONSERVACIÓN	NOTAS	CAJA
IA-3018	Vista aérea de la ciudad de México	30 octubre 1924	1 placa estereoscópica de vidrio, 10.6 x 4.3 cm.	Vista aérea de la ciudad de México.	Plata gelatina sobre vidrio por revelado químico con posible barniz. Imagen en positivo. Virada al sepia.	Espejo de plata	Nota del autor: 4194 Clasificación anterior por sobre: IA-S205-3018	19
IA-3019	“El Hospital General”			Vista aérea de Hospital General. Ciudad de México.		Desportillada, manchada, rayada	Nota del autor: 4195 Clasificación anterior por sobre: IA-S205-3019	
IA-3020	“Casas de ‘El Buen Tono’”	Ca. 1924		Vista aérea de las casas de “El Buen Tono”. Ciudad de México.		Desportillada, desprendimiento de emulsión	Nota del autor: 4196 Clasificación anterior por sobre: IA-S205-3020	
IA-3021	“Calle de Bucareli. Casas del Buen Tono”	30 octubre 1924		Vista aérea de la estación de trenes de Buenavista. Ciudad de México.		Desportillada, espejo de plata	Nota del autor: 4197 Clasificación anterior por sobre: IA-S205-3021	
IA-3022	“Buenavista. Las estaciones”			Vista aérea de la Secretaría de Comunicaciones. Ciudad de México.		Desportillada, desprendimiento de emulsión, espejo de plata	Nota del autor: 4198 Clasificación anterior por sobre: IA-S205-3022	
IA-3023	“Secretaría de Comunicaciones”	Ca. 1924		Vista aérea de la ciudad de México.		Desprendimiento de emulsión, espejo de plata	Nota del autor: 4199 Clasificación anterior por sobre: IA-S205-3023	
IA-3024	“Secretaría de Comunicaciones, Teatro Yris, etc.”	30 octubre 1924		Vista aérea de la ciudad de México.		Desprendimiento de emulsión, espejo de plata	Nota del autor: 4200 Clasificación anterior por sobre: IA-S205-3024	



COLECCIÓN DE VISTAS ESTEREOSCÓPICAS
IGNACIO AVILÉS



CLASIFICACIÓN	TÍTULO	FECHA	VOLUMEN / SOPORTE / FORMATO	ALCANCE Y CONTENIDO	CARACTERÍSTICAS FÍSICAS (PROCESO FOTOGRÁFICO)	ESTADO DE CONSERVACIÓN	NOTAS	CAJA
IA-3025	“Cámara de Diputados”	30 octubre 1924	1 placa estereoscópica de vidrio, 10.6 x 4.3 cm.	Vista aérea de la ciudad de México.	Plata gelatina sobre vidrio por revelado químico con posible barniz. Imagen en positivo. Virada al sepia.	Espejo de plata	Nota del autor: 4201 Clasificación anterior por sobre: IA-S206-3025	19
IA-3026	“Colonia Los Pinos”	11 octubre 1924					Nota del autor: 4202 Clasificación anterior por sobre: IA-S206-3026	
IA-3027	“Mixcoac-San Ángel”			Vista aérea de Mixcoac y San Angel. Ciudad de México.		Rota en cuatro fragmentos	Nota del autor: 4203 Clasificación anterior por sobre: IA-S206-3027	
IA-3028	“Mixcoac. Fábricas de ladrillos”	30 octubre 1924		Vista aérea de las fábricas de ladrillo de Mixcoac. Ciudad de México.		Espejo de plata, manchada	Nota del autor: 4204 Clasificación anterior por sobre: IA-S206-3028	
IA-3029	“Mixcoac. Fábrica de Tabique”			Vista aérea de las fábricas de tabique de Mixcoac. Ciudad de México.		Desportillada	Nota del autor: 4205 Clasificación anterior por sobre: IA-S206-3029	
IA-3030	Vista aérea de la Ciudad de México	11 octubre 1924				Espejo de plata, huella dactilar	Nota del autor: 4206 Clasificación anterior por sobre: IA-S206-3030	
IA-3031	“México. Avenida Insurgentes”	30 octubre 1924		Vista aérea de la ciudad de México.		Espejo de plata	Nota del autor: 4207 Clasificación anterior por sobre: IA-S206-3031	



COLECCIÓN DE VISTAS ESTEREOSCÓPICAS
IGNACIO AVILÉS

CLASIFICACIÓN	TÍTULO	FECHA	VOLUMEN / SOPORTE / FORMATO	ALCANCE Y CONTENIDO	CARACTERÍSTICAS FÍSICAS (PROCESO FOTOGRÁFICO)	ESTADO DE CONSERVACIÓN	NOTAS	CAJA
IA-3032	“Avenida Insurgentes”	11 octubre 1924	1 placa estereoscópica de vidrio, 10.6 x 4.3 cm.	Vista aérea de la ciudad de México.	Plata gelatina sobre vidrio por revelado químico con posible barniz. Imagen en positivo. Virada al sepia.	Desportillada, espejo de plata, rayada	Nota del autor: 4208 Clasificación anterior por sobre: IA-S206-3032	19
IA-3033	“Colonia del Valle”	30 octubre 1924		Vista aérea de la colonia del Valle. Ciudad de México.		Desportillada, espejo de plata	Nota del autor: 4209 Clasificación anterior por sobre: IA-S206-3033	20
IA-3034	“Avenida Insurgentes”			Espejo de plata, huella dactilar		Nota del autor: 4210 Clasificación anterior por sobre: IA-S206-3034		
IA-3035				Vista aérea de la avenida Insurgentes. Ciudad de México.		Nota del autor: 4211 Clasificación anterior por sobre: IA-S206-3035		
IA-3036				Desportillada, espejo de plata, rayada		Nota del autor: 4212 Clasificación anterior por sobre: IA-S206-3036		
IA-3037				Desportillada, faltante de emulsión, espejo de plata		Nota del autor: 4213 Clasificación anterior por sobre: IA-S206-3037		
IA-3038				“S. Ángel”		11 octubre 1924	Vista aérea de San Ángel. Ciudad de México.	



COLECCIÓN DE VISTAS ESTEREOSCÓPICAS
IGNACIO AVILÉS

CLASIFICACIÓN	TÍTULO	FECHA	VOLUMEN / SOPORTE / FORMATO	ALCANCE Y CONTENIDO	CARACTERÍSTICAS FÍSICAS (PROCESO FOTOGRÁFICO)	ESTADO DE CONSERVACIÓN	NOTAS	CAJA
IA-3039	“S. Ángel. El fin de la Avenida Insurgentes”	11 octubre 1924	1 placa estereoscópica de vidrio, 10.6 x 4.3 cm.	Vista aérea de San Ángel a la altura del término de la avenida Insurgentes. Ciudad de México.	Plata gelatina sobre vidrio por revelado químico con posible barniz. Imagen en positivo. Virada al sepia.	Desportillada, espejo de plata	Nota del autor: 4215 Clasificación anterior por sobre: IA-S206-3039	20
IA-3040	“El Pedregal de S. Ángel”	30 octubre 1924		Vista aérea del pedregal de San Ángel. Ciudad de México.		Desportillada	Nota del autor: 4216 Clasificación anterior por sobre: IA-S206-3040	
IA-3041	“En el Toreo. Márquez, Luis Freg, Mariano Montes”	2 noviembre 1924		Presentación de los toreros Márquez, Luis Freg, Mariano Montes y las cuadrillas. Plaza de Toros “La Condesa”		Desprendimiento de emulsión	Nota del autor: 4119 Clasificación anterior por sobre: IA-S207-3041	
IA-3042	“La salida del primero”	Ca. 1924		Salida al ruedo del primer toro de la tarde. Plaza de Toros “La Condesa”		Desportillada, manchada	Nota del autor: 4220 Clasificación anterior por sobre: IA-S207-3042	
IA-3043	“Toreando de capa”			Primer tercio. Torero realizando una suerte de capa. Plaza de Toros “La Condesa”		Desportillada, espejo de plata	Nota del autor: 4221 Clasificación anterior por sobre: IA-S207-3043	
IA-3044	“Una vara”			Primer tercio. Rejoneador picando a un toro con su vara. Plaza de Toros “La Condesa”		Desportillada, desprendimiento de emulsión, espejo de plata	Nota del autor: 4222 Clasificación anterior por sobre: IA-S207-3044	
IA-3045	“Picando”					Desportillada, espejo de plata	Nota del autor: 4223 Clasificación anterior por sobre: IA-S207-3045	

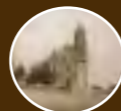

COLECCIÓN DE VISTAS ESTEREOSCÓPICAS
IGNACIO AVILÉS

CLASIFICACIÓN	TÍTULO	FECHA	VOLUMEN / SOPORTE / FORMATO	ALCANCE Y CONTENIDO	CARACTERÍSTICAS FÍSICAS (PROCESO FOTOGRÁFICO)	ESTADO DE CONSERVACIÓN	NOTAS	CAJA
IA-3046	“Márquez con la capa”	Ca. 1924	1 placa estereoscópica de vidrio, 10.6 x 4.3 cm.	Márquez lidiando de capa a un toro. Plaza de Toros “La Condesa”.	Plata gelatina sobre vidrio por revelado químico con posible barniz. Imagen en positivo. Virada al sepia.	Desprendimiento de emulsión, espejo de plata	Nota del autor: 4224 Clasificación anterior por sobre: IA-S207-3046	20
IA-3047	“Una vara”			Primer tercio. Rejoneador picando a un toro con su vara. Plaza de Toros “La Condesa”.		Desportillada, desprendimiento de emulsión, espejo de plata	Nota del autor: 4225 Clasificación anterior por sobre: IA-S207-3047	
IA-3048	“Clavando un par”			Segundo Tercio. Torero practicando la suerte de banderillas. Plaza de Toros ‘La Condesa’.		Desportillada	Nota del autor: 4226 Clasificación anterior por sobre: IA-S207-3048	
IA-3049	“Luis Freg con la muleta”			Último tercio. Luis Freg haciendo un pase con la muleta. Plaza de Toros “La Condesa”.		Desportillada	Nota del autor: 4227 Clasificación anterior por sobre: IA-S207-3049	
IA-3050	“Freg descabellando”			Luis Freg lidiando a un toro. Plaza de Toros “La Condesa”.		Desportillada, desprendimiento de emulsión, espejo de plata	Nota del autor: 4229 Clasificación anterior por sobre: IA-S207-3050	
IA-3051	“Al corral”			Último tercio. Arrastre del toro muerto al corral con mulillas. Plaza de Toros “La Condesa”.		Desportillada	Nota del autor: 4229 Clasificación anterior por sobre: IA-S207-3051	
IA-3052	“Picadores”	2 noviembre 1924		Primer tercio. Rejoneador picando a un toro con su vara. Plaza de Toros “La Condesa”.		Desportillada, espejo de plata	Nota del autor: 4230 Clasificación anterior por sobre: IA-S207-3052	

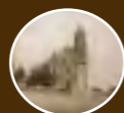

COLECCIÓN DE VISTAS ESTEREOSCÓPICAS
IGNACIO AVILÉS

CLASIFICACIÓN	TÍTULO	FECHA	VOLUMEN / SOPORTE / FORMATO	ALCANCE Y CONTENIDO	CARACTERÍSTICAS FÍSICAS (PROCESO FOTOGRÁFICO)	ESTADO DE CONSERVACIÓN	NOTAS	CAJA
IA-3053	“Un par”	Ca. 1924	1 placa estereoscópica de vidrio, 10.6 x 4.3 cm.	Segundo Tercio. Torero practicando la suerte de banderillas. Plaza de Toros ‘La Condesa’.	Plata gelatina sobre vidrio por revelado químico con posible barniz. Imagen en positivo. Virada al sepia.	Desportillada	Nota del autor: 4231 Clasificación anterior por sobre: IA-S207-3053	20
IA-3054	“Un par de Márquez”			Segundo tercio. Márquez en una suerte de banderillas. Plaza de Toros “La Condesa”.		Desportillada, espejo de plata	Nota del autor: 4232 Clasificación anterior por sobre: IA-S207-3054	
IA-3055	“Mariano Montes con la muleta”			Último tercio. Mariano Montes realizando un pase con la muleta. Plaza de Toros “La Condesa”.		Desprendimiento de emulsión, manchada	Nota del autor: 4233 Clasificación anterior por sobre: IA-S207-3055	
IA-3056	“Tomando una vara”			Primer tercio. Rejoneador picando a un toro con su vara. Plaza de Toros “La Condesa”.		Manchada	Nota del autor: 4234 Clasificación anterior por sobre: IA-S207-3056	
IA-3057	“Una vara”			Segundo tercio. Márquez realizando una suerte de banderillas. Plaza de Toros “La Condesa”.		Desportillada, manchada	Nota del autor: 4235 Clasificación anterior por sobre: IA-S207-3057	
IA-3058	“Banderillas Márquez”			Luis Freg lidiando a el cuarto toro. Plaza de Toros “La Condesa”.		Espejo de plata, rayada	Nota del autor: 4236 Clasificación anterior por sobre: IA-S207-3058	
IA-3059	“Luis Freg en el cuarto toro”					Manchada	Nota del autor: 4237 Clasificación anterior por sobre: IA-S207-3059	



COLECCIÓN DE VISTAS ESTEREOSCÓPICAS
IGNACIO AVILÉS

CLASIFICACIÓN	TÍTULO	FECHA	VOLUMEN / SOPORTE / FORMATO	ALCANCE Y CONTENIDO	CARACTERÍSTICAS FÍSICAS (PROCESO FOTOGRÁFICO)	ESTADO DE CONSERVACIÓN	NOTAS	CAJA
IA-3060	“Un pase de Márquez”	Ca. 1924	1 placa estereoscópica de vidrio, 10.6 x 4.3 cm.	Un pase de Márquez. Plaza de Toros “La Condesa”.	Plata gelatina sobre vidrio por revelado químico con posible barniz. Imagen en positivo. Virada al sepia.	Desportillada, manchada	Nota del autor: 4238 Clasificación anterior por sobre: IA-S207-3060	20
IA-3061	“Montes matando”			Mariano Montes perfilándose para matar al toro. Plaza de Toros “La Condesa”.		Desportillada, desprendimiento de emulsión, manchas de humedad	Nota del autor: 4239 Clasificación anterior por sobre: IA-S207-3061	
IA-3062	“Márquez matando”			Último tercio. Mariano Montes perfilándose para matar al toro. Plaza de Toros “La Condesa”.		Manchada de humedad, rayada	Nota del autor: 4240 Clasificación anterior por sobre: IA-S207-3062	
IA-3063	“Corrida de toros en el Toreo. Gaona y Valencia I. Toros de Piedras Negras”	16 noviembre/Ca. 1924	Presentación de los toreros Gaona y Valencia I y las cuadrillas. Arriba hay una manta que dice: “Mis 20 años de torero. Un libro por Rodolfo Gaona. El ‘universal’ lo regala a sus suscriptores”. Plaza de Toros “La Condesa”.	Rota con faltante, espejo de plata, rayada		Nota del autor: 4241 Clasificación anterior por sobre: IA-S208-3063		
IA-3064	“Un quite”	Ca. 1924	El matador o los banderilleros haciendo el quite (alejando al toro) al rejoneador. Plaza de Toros “La Condesa”.	Desportillada, espejo de plata, manchada, huella dactilar		Nota del autor: 4242 Clasificación anterior por sobre: IA-S208-3064		
IA-3065	“Un par”, Plaza de Toros		Banderillero clavando un par de banderillas al toro. Plaza de Toros “La Condesa”.	Desportillada, faltante de emulsión, espejo de plata		Nota del autor: 4243 Clasificación anterior por sobre: IA-S208-3065		



COLECCIÓN DE VISTAS ESTEREOSCÓPICAS
IGNACIO AVILÉS

CLASIFICACIÓN	TÍTULO	FECHA	VOLUMEN / SOPORTE / FORMATO	ALCANCE Y CONTENIDO	CARACTERÍSTICAS FÍSICAS (PROCESO FOTOGRÁFICO)	ESTADO DE CONSERVACIÓN	NOTAS	CAJA
IA-3066	“Una vara”, Plaza de Toros	Ca. 1924	1 placa estereoscópica de vidrio, 10.6 x 4.3 cm.	Primer tercio. Rejoneador clavando una vara al toro. Plaza de Toros “La Condesa”.	Plata gelatina sobre vidrio por revelado químico con posible barniz. Imagen en positivo. Virada al sepia.	Desportillada, espejo de plata, huella dactilar	Nota del autor: 4244 Clasificación anterior por sobre: IA-S208-3066	20
IA-3067	“Gaona después de matar al primero”			Último tercio. Gaona recibiendo los aplausos del público después de la suerte de matar. Plaza de Toros “La Condesa”.		Desportillada, faltante de emulsión, espejo de plata, huella dactilar	Nota del autor: 4245 Clasificación anterior por sobre: IA-S208-3067	
IA-3068	“Aplausos al Indio”			El Indio parado frente al público recibiendo aplausos. Plaza de Toros “La Condesa”.		Desportillada, espejo de plata	Nota del autor: 4246 Clasificación anterior por sobre: IA-S208-3068	
IA-3069	“Un pase de Gaona”			Gaona realizando un pase al toro. Plaza de Toros “La Condesa”.		Desprendimiento de emulsión, huella dactilar	Nota del autor: 4247 Clasificación anterior por sobre: IA-S208-3069	
IA-3070	“Un par de Gaona”	16 noviembre / Ca. 1924	Segundo tercio. Gaona ejecutando una suerte de banderillas. Plaza de Toros “La Condesa”.	Desportillada, espejo de plata		Nota del autor: 4248 Clasificación anterior por sobre: IA-S208-3070		
IA-3071	“Ovación a Gaona por su faena en el 5º”	Ca. 1924	Último tercio. El público ovacionando a Gaona por su faena. Plaza de Toros “La Condesa”.	Desportillada, espejo de plata		Nota del autor: 4249 Clasificación anterior por sobre: IA-S208-3071		
IA-3072	“Pidiendo la oreja para Gaona”		Último tercio. El público agitando pañuelos blancos pidiendo la oreja para Gaona. Plaza de Toros “La Condesa”.	Desprendimiento de emulsión, espejo de plata		Nota del autor: 4250 Clasificación anterior por sobre: IA-S208-3072		



COLECCIÓN DE VISTAS ESTEREOSCÓPICAS
IGNACIO AVILÉS

CLASIFICACIÓN	TÍTULO	FECHA	VOLUMEN / SOPORTE / FORMATO	ALCANCE Y CONTENIDO	CARACTERÍSTICAS FÍSICAS (PROCESO FOTOGRÁFICO)	ESTADO DE CONSERVACIÓN	NOTAS	CAJA
IA-3073	“Ovación a Gaona 5° Toro”	Ca. 1924	1 placa estereoscópica de vidrio, 10.6 x 4.3 cm.	El público agitando pañuelos blancos. Plaza de Toros “La Condesa”.	Plata gelatina sobre vidrio por revelado químico con posible barniz. Imagen en positivo. Virada al sepia.	Desportillada, espejo de plata	Nota del autor: 4251 Clasificación anterior por sobre: IA-S208-3073	20
IA-3074	“Examen de Máquinas Térmicas. Escuela de Ingenieros Mecánicos y Electricistas”			Alumnos presentando un examen de máquinas térmicas		Desprendimiento de emulsión	Nota del autor: 4252 Clasificación anterior por sobre: IA-S209-3074	
IA-3075	“Srs. Martínez y Rivera”			Los señores Martínez y Rivera presentando un examen.		Desprendimiento de emulsión, espejo de plata	Nota del autor: 4253 Clasificación anterior por sobre: IA-S209-3075	
IA-3076	“Srs. Jorge Rivera, Miguel Martínez, Helidoro Díaz y Joaquín Labastida”	19 noviembre 1924		Los señores Jorge Rivera, Miguel Martínez, Helidoro Díaz y Joaquín Labastida presentando un examen.		Desportillada, espejo de plata	Nota del autor: 4254 Clasificación anterior por sobre: IA-S209-3076	
IA-3077	“Comida en S. Ángel Inn. Contemporáneos de 1913”	22 noviembre 1924		Fotografía de la clase de 1913. Entre ellos se encuentra Ignacio Avilés.		Espejo de plata, huella dactilar, rayada, burbujas de aire en el barniz	Nota del autor: 4255 Clasificación anterior por sobre: IA-S209-3077	
IA-3078	“Estadio Nacional. Protesta del Presidente Constitucional, Plutarco Elías Calles”	30 noviembre 1924		Vista general del Estadio Nacional durante la toma de protesta de Plutarco Elías Calles como Presidente Constitucional de la República Mexicana. Ciudad de México.		Desportillada, espejo de plata	Nota del autor: 4262 Clasificación anterior por sobre: IA-S210-3078	

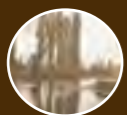

COLECCIÓN DE VISTAS ESTEREOSCÓPICAS
IGNACIO AVILÉS



CLASIFICACIÓN	TÍTULO	FECHA	VOLUMEN / SOPORTE / FORMATO	ALCANCE Y CONTENIDO	CARACTERÍSTICAS FÍSICAS (PROCESO FOTOGRÁFICO)	ESTADO DE CONSERVACIÓN	NOTAS	CAJA
IA-3079	“Un Farman arrojando confetti”	Ca. 1924	1 placa estereoscópica de vidrio, 10.6 x 4.3 cm.	Un aeroplano arrojando confeti desde las alturas. Ciudad de México.	Plata gelatina sobre vidrio por revelado químico con posible barniz. Imagen en positivo. Virada al sepia.	Desportillada, espejo de plata	Nota del autor: 4263 Clasificación anterior por sobre: IA-S210-3079	20
IA-3080	“El Farman”			Aeroplano sobre volando el Estadio Nacional. Ciudad de México.		Desportillada, desprendimiento de emulsión, espejo de plata	Nota del autor: 4264 Clasificación anterior por sobre: IA-S210-3080	
IA-3081	“Llegada de la comitiva”	30 noviembre 1924		Llegada de la comitiva al Estadio Nacional durante la toma de protesta como Presidente Constitucional de Plutarco Elías Calles. Ciudad de México.		Espejo de plata	Nota del autor: 4265 Clasificación anterior por sobre: IA-S210-3081	
IA-3082	“La protesta”	Ca. 1924		Protesta del General Plutarco Elías Calles como Presidente Constitucional de la República Mexicana. Ciudad de México.			Nota del autor: 4266 Clasificación anterior por sobre: IA-S210-3082	
IA-3083	“Durante la protesta”			Gente de pie durante la protesta de Plutarco Elías Calles como Presidente de la República Mexicana. Ciudad de México.			Nota del autor: 4267 Clasificación anterior por sobre: IA-S210-3083	
IA-3084	“Globos y palomas”			Espectáculo de globos en el aire durante la protesta de Plutarco Elías Calles como Presidente Constitucional de la República Mexicana. Ciudad de México.			Rota en tres fragmentos, espejo de plata	



COLECCIÓN DE VISTAS ESTEREOSCÓPICAS
IGNACIO AVILÉS

CLASIFICACIÓN	TÍTULO	FECHA	VOLUMEN / SOPORTE / FORMATO	ALCANCE Y CONTENIDO	CARACTERÍSTICAS FÍSICAS (PROCESO FOTOGRÁFICO)	ESTADO DE CONSERVACIÓN	NOTAS	CAJA
IA-3085	“Secretaría de Gobernación”	30 noviembre 1924	1 placa estereoscópica de vidrio, 10.6 x 4.3 cm.	Vista de la fachada del edificio de la Secretaría de Gobernación. Ciudad de México.	Plata gelatina sobre vidrio por revelado químico con posible barniz. Imagen en positivo. Virada al sepia.	Espejo de plata	Nota del autor: 4269 Clasificación anterior por sobre: IA-S211-3085	20
IA-3086	“Secretaría de Relaciones Exteriores”			Fachada del edificio de la Secretaría de Relaciones Exteriores. Ciudad de México.		Desportillada, desprendimiento de emulsión, espejo de plata	Nota del autor: 4272 Clasificación anterior por sobre: IA-S211-3086	
IA-3087	“La Universidad”	7 diciembre 1924		Fachada del edificio de la Universidad. Ciudad de México.			Nota del autor: 4289 Clasificación anterior por sobre: IA-S211-3087	
IA-3088	“Receptor Superheterodino ‘Best’ para el Sr. Arturo Stookdale”	8 diciembre 1924		Vista frontal de un receptor Superheterodino “Best”		Desportillada, espejo de plata	Nota del autor: 4273 Clasificación anterior por sobre: IA-S212-3088	
IA-3089	“Superheterodino Best”	Ca. 1924		Vista posterior de un receptor Superheterodino “Best”		Desprendimiento de emulsión	Nota del autor: 4274 Clasificación anterior por sobre: IA-S212-3089	
IA-3090		8 diciembre 1924		Vista posterior de un receptor Superheterodino “Best”		Desportillada, desprendimiento de emulsión	Nota del autor: 4275 Clasificación anterior por sobre: IA-S212-3090	
IA-3091	“Beneficio de Gaona. Abriendo plaza”	11 enero 1925		Rodolfo Gaona montado a caballo abriendo plaza. Plaza de Toros “La Condesa”.		Manchada, rayada, espejo de plata	Nota del autor: 4290 Clasificación anterior por sobre: IA-S213-3091	

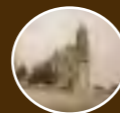

COLECCIÓN DE VISTAS ESTEREOSCÓPICAS
IGNACIO AVILÉS

CLASIFICACIÓN	TÍTULO	FECHA	VOLUMEN / SOPORTE / FORMATO	ALCANCE Y CONTENIDO	CARACTERÍSTICAS FÍSICAS (PROCESO FOTOGRÁFICO)	ESTADO DE CONSERVACIÓN	NOTAS	CAJA
IA-3092	“El tendido de Sol”	Ca. 1924	1 placa estereoscópica de vidrio, 10.6 x 4.3 cm.	Vista de las gradas en la sección conocida como “tendido al sol”. Plaza de Toros “La Condesa”.	Plata gelatina sobre vidrio por revelado químico con posible barniz. Imagen en positivo. Virada al sepia.	Manchada, espejo de plata	Nota del autor: 4291 Clasificación anterior por sobre: IA-S213-3092	20
IA-3093	“El tendido de sombra”			Espejo de plata		Nota del autor: 4292 Clasificación anterior por sobre: IA-S213-3093		
IA-3094	“Ovación a Gaona antes de la corrida”			El pública aplaudiendo a Rodolfo Gaona antes de iniciar su corrida. Plaza de Toros “La Condesa”.		Manchada, rayada	Nota del autor: 4293 Clasificación anterior por sobre: IA-S213-3094	
IA-3095	“Gaona con la muleta”			Rodolfo Gaona realizando un pase con la muleta. Plaza de Toros “La Condesa”.		Espejo de plata	Nota del autor: 4294 Clasificación anterior por sobre: IA-S213-3095	
IA-3096	“Gaona clavando un par”			Segundo tercio. Rodolfo Gaona clavando un par de banderillas la toro. Plaza de Toros “La Condesa”.		Manchada, espejo de plata	Nota del autor: 4295 Clasificación anterior por sobre: IA-S213-3096	
IA-3097	“Joselito Flores”			Joselito Flores realizando un pase al toro. Plaza de Toros “La Condesa”.		Espejo de plata, manchada	Nota del autor: 4296 Clasificación anterior por sobre: IA-S213-3097	
IA-3098	“Valencia I matando”			Valencia I clavando la espada para matar al toro. Plaza de Toros “La Condesa”.		Desportillada, espejo de plata, manchada	Nota del autor: 4297 Clasificación anterior por sobre: IA-S213-3098	



COLECCIÓN DE VISTAS ESTEREOSCÓPICAS
IGNACIO AVILÉS

CLASIFICACIÓN	TÍTULO	FECHA	VOLUMEN / SOPORTE / FORMATO	ALCANCE Y CONTENIDO	CARACTERÍSTICAS FÍSICAS (PROCESO FOTOGRÁFICO)	ESTADO DE CONSERVACIÓN	NOTAS	CAJA
IA-3099	“Valencia I”	Ca. 1924	1 placa estereoscópica de vidrio, 10.6 x 4.3 cm.	Valencia I realizando un pase al toro. Plaza de Toros “La Condesa”.	Plata gelatina sobre vidrio por revelado químico con posible barniz. Imagen en positivo. Virada al sepia.	Desprendimiento de emulsión	Nota del autor: 4298 Clasificación anterior por sobre: IA-S213-3099	20
IA-3100	“La bronca para que mandaran al corral al 4° toro”			Cuadrilla tratando de meter al cuarto toro al corral. Plaza de Toros “La Condesa”.		Desportillada	Nota del autor: 4292 Clasificación anterior por sobre: IA-S213-3100	
IA-3101	“Pastel hecho por la Sra. de Gómez Romero”			Pastel con un adorno que simula una iglesia.		Desprendimiento de emulsión, huella dactilar	Nota del autor: 4300 Clasificación anterior por sobre: IA-S214-3101	
IA-3102	“Pastel”			Detalle de pastel con un adorno que simula una iglesia.		Desportillada, desprendimiento de emulsión, espejo de plata	Nota del autor: 4301 Clasificación anterior por sobre: IA-S214-3102	
IA-3103				Pastel con un adorno que simula una iglesia.		Desprendimiento de emulsión, manchada, espejo de plata	Nota del autor: 4302 Clasificación anterior por sobre: IA-S214-3103	
IA-3104				“Togo y Anita”		4 enero 1925	La niña Anita junto a dos perros, uno de ellos llamado Togo.	
IA-3105	“Doña Anita con Togo y el Duque”	Ca. 1924	La niña Anita con los perros Togo y Duque, junto a una cerca.	Plata gelatina sobre vidrio por revelado químico con posible barniz. Imagen en positivo. Virada al sepia.		Nota del autor: 4317 Clasificación anterior por sobre: IA-S215-3105		



COLECCIÓN DE VISTAS ESTEREOSCÓPICAS
IGNACIO AVILÉS

CLASIFICACIÓN	TÍTULO	FECHA	VOLUMEN / SOPORTE / FORMATO	ALCANCE Y CONTENIDO	CARACTERÍSTICAS FÍSICAS (PROCESO FOTOGRÁFICO)	ESTADO DE CONSERVACIÓN	NOTAS	CAJA	
IA-3106	“Dora”	Ca. 1924	1 placa estereoscópica de vidrio, 10.6 x 4.3 cm.	Dora, una perra recostada junto a una jardinera.	Plata gelatina sobre vidrio por revelado químico con posible barniz. Imagen en positivo. Virada al sepia.	Desportillada, espejo de plata, rayada	Nota del autor: 4318 Clasificación anterior por sobre: IA-S215-3106	20	
IA-3107	“Una danza. Los vaqueros”	4 enero 1925		Grupo de hombres bailando.		Desportillada, desprendimiento de emulsión, espejo de plata	Nota del autor: 4319 Clasificación anterior por sobre: IA-S215-3107		
IA-3108	“Un danzante”	Ca. 1925		Un hombre con indumentaria indígena.	Plata gelatina sobre vidrio por revelado químico sin barniz. Imagen en positivo. Virada al sepia.	Desprendimiento de emulsión, espejo de plata	Nota del autor: 4320 Clasificación anterior por sobre: IA-S215-3108		
IA-3109	“Tepeapulco. Una danza”			Un grupo de personas bailando una danza. Tepeapulco.	Plata gelatina sobre vidrio por revelado químico con posible barniz. Imagen en positivo. Virada al sepia.	Desportillada, espejo de plata	Nota del autor: 4321 Clasificación anterior por sobre: IA-S215-3109		
IA-3110	“Andamios tepeapulquenses”			Hombre sentado sobre los hombros de otro hombre colocando una manta. Tepeapulco.		Espejo de plata	Nota del autor: 4321 bis Clasificación anterior por sobre: IA-S215-3110		
IA-3111	“Desde la torre. La Escuela”			Vista panorámica de Tepeapulco desde la torre de la iglesia. En primer plano detalle de la cúpula y linternilla, abajo se observa la escuela.		Manchada, espejo de plata	Nota del autor: 4322 Clasificación anterior por sobre: IA-S215-3111		
IA-3112	“El carril a Tlanalapa”			4 enero 1925		Vista de la carretera que conduce a Tlanalapa. En primer plano la torre de la Iglesia de Tepeapulco.	Desprendimiento de emulsión, espejo de plata, manchada		Nota del autor: 4323 Clasificación anterior por sobre: IA-S215-3112



COLECCIÓN DE VISTAS ESTEREOSCÓPICAS
IGNACIO AVILÉS

CLASIFICACIÓN	TÍTULO	FECHA	VOLUMEN / SOPORTE / FORMATO	ALCANCE Y CONTENIDO	CARACTERÍSTICAS FÍSICAS (PROCESO FOTOGRÁFICO)	ESTADO DE CONSERVACIÓN	NOTAS	CAJA	
IA-3113	“Tepeapulco”	4 enero 1925	1 placa estereoscópica de vidrio, 10.6 x 4.3 cm.	Vista panorámica de Tepeapulco desde el techo de la iglesia. En primer plano detalle de la cúpula y linternilla.	Plata gelatina sobre vidrio por revelado químico con posible barniz. Imagen en positivo. Virada al sepia.	Espejo de plata, manchada	Nota del autor: 4324 Clasificación anterior por sobre: IA-S215-3113	20	
IA-3114	“Tepeapulco. En la torre”	Ca. 1925		Dos personas debajo de la campana en el campanario de la Iglesia de Tepeapulco.		Desprendimiento de emulsión, espejo de plata	Nota del autor: 4325 Clasificación anterior por sobre: IA-S215-3114		
IA-3115	“Tepeapulco. Sobre la bóveda”			Tres personas, entre ellas Ignacio Avilés, sentados sobre la bóveda de la Iglesia de Tepeapulco.		Desportillada, espejo de plata	Nota del autor: 4326 Clasificación anterior por sobre: IA-S215-3115		
IA-3116	“Corredor del Curato”			Corredor del Curato de Tepeapulco. Al fondo se observa un seminarista.		Desprendimiento de emulsión, espejo de plata, rayada	Nota del autor: 4327 Clasificación anterior por sobre: IA-S215-3116		
IA-3117	“S. Francisco. Curato de Tepeapulco”			3 enero 1925		Pintura al óleo de San Francisco de Asís localizada en el Curato de Tepeapulco.	Desprendimiento de emulsión, espejo de plata, manchada		Nota del autor: 4328 Clasificación anterior por sobre: IA-S215-3117
IA-3118	“La Iglesia desde el Coro”			Vista del Altar Mayor de la Iglesia de Tepeapulco desde el Coro.		Desprendimiento de emulsión, espejo de plata	Nota del autor: 4329 Clasificación anterior por sobre: IA-S215-3118		
IA-3119	“El Altar Mayor”	Ca. 1925		Vista del Altar Mayor dedicado a San Francisco de Asís en la Iglesia de Tepeapulco.		Plata gelatina sobre vidrio por revelado químico sin barniz. Imagen en positivo. Virada al sepia.	Desprendimiento de emulsión		Nota del autor: 4330 Clasificación anterior por sobre: IA-S215-3119



COLECCIÓN DE VISTAS ESTEREOSCÓPICAS
IGNACIO AVILÉS

CLASIFICACIÓN	TÍTULO	FECHA	VOLUMEN / SOPORTE / FORMATO	ALCANCE Y CONTENIDO	CARACTERÍSTICAS FÍSICAS (PROCESO FOTOGRÁFICO)	ESTADO DE CONSERVACIÓN	NOTAS	CAJA	
IA-3120	“El Altar Mayor”	3 enero 1925	1 placa estereoscópica de vidrio, 10.6 x 4.3 cm.	Detalle del Altar Mayor adornado con flores de papel. Tepeapulco.	Plata gelatina sobre vidrio por revelado químico con posible barniz. Imagen en positivo. Virada al sepia.	Desportillada, desprendimiento de emulsión, espejo de plata	Nota del autor: 4331 Clasificación anterior por sobre: IA-S215-3120	20	
IA-3121	“Nuestro Padre Jesús”	Ca. 1925		Escultura de Jesús cargando la cruz, vestido con un traje de terciopelo y bordado. Tepeapulco.	Plata gelatina sobre vidrio por revelado químico sin barniz. Imagen en positivo. Virada al sepia.	Desportillada, espejo de plata, rayada	Nota del autor: 4332 Clasificación anterior por sobre: IA-S215-3121		
IA-3122							Nota del autor: 4333 Clasificación anterior por sobre: IA-S215-3122		
IA-3123	“El Calvario”			Grupo escultórico representando el calvario de Jesús, enmarcado en un nicho de tipo neoclásico. Tepeapulco.	Plata gelatina sobre vidrio por revelado químico con posible barniz. Imagen en positivo. Virada al sepia.	Desportillada, espejo de plata	Nota del autor: 4334 Clasificación anterior por sobre: IA-S215-3123		
IA-3124	“Al empezar la misa de función”			Vista de la Iglesia de Tepeapulco llena de feligreses participando en una misa. Los rayos del sol entran a través de las ventanas.	Espejo de plata, rayada	Nota del autor: 4335 Clasificación anterior por sobre: IA-S215-3124			
IA-3125	“Receptor Ultradino”			2 enero 1925	Vista frontal de un aparato receptor ultradino.	Plata gelatina sobre vidrio por revelado químico sin barniz. Imagen en positivo. Virada al sepia.	Desportillada		Nota del autor: 4336 Clasificación anterior por sobre: IA-S216-3125
IA-3126					Vista de un aparato receptor ultradino.		Rota en dos fragmentos		Nota del autor: 4337 Clasificación anterior por sobre: IA-S216-3126



COLECCIÓN DE VISTAS ESTEREOSCÓPICAS
IGNACIO AVILÉS

CLASIFICACIÓN	TÍTULO	FECHA	VOLUMEN / SOPORTE / FORMATO	ALCANCE Y CONTENIDO	CARACTERÍSTICAS FÍSICAS (PROCESO FOTOGRÁFICO)	ESTADO DE CONSERVACIÓN	NOTAS	CAJA
IA-3127	"Receptor Ultradino"	Ca. 1925	1 placa estereoscópica de vidrio, 10.6 x 4.3 cm.	Vista interior de un aparato receptor ultradino.	Plata gelatina sobre vidrio por revelado químico sin barniz. Imagen en positivo. Virada al sepia.	Desportillada	Nota del autor: 4338 Clasificación anterior por sobre: IA-S216-3127	20
IA-3128		2 enero 1925				Desprendimiento de emulsión	Nota del autor: 4339 Clasificación anterior por sobre: IA-S216-3128	
IA-3129	"Chapultepec. Fuente monumental"	Ca. 1925		Vista de la fuente barroca del acueducto de Chapultepec, data de la época colonial, localizada a la entrada del Bosque. Al fondo se observa el Castillo.	Plata gelatina sobre vidrio por revelado químico con posible barniz. Imagen en positivo. Virada al sepia.	Manchada, rayada	Nota del autor: 4340 Clasificación anterior por sobre: IA-S217-3129	
IA-3130	"Detalle de la fuente monumental"	diciembre 1924		Detalle de la fuente barroca del acueducto de Chapultepec, data de la época colonial, localizada en la entrada del Bosque.		Desportillada, desprendimiento de emulsión, faltante de emulsión, espejo de plata	Nota del autor: 4341 Clasificación anterior por sobre: IA-S217-3130	
IA-3131	"Avenida de las Palmas"	Ca. 1925		Detalle de la avenida de las Palmas rumbo al Castillo de Chapultepec.		Desprendimiento de emulsión, manchada	Nota del autor: 4342 Clasificación anterior por sobre: IA-S217-3131	
IA-3132					Desportillada, desprendimiento de emulsión, espejo de plata	Nota del autor: 4343 Clasificación anterior por sobre: IA-S217-3132		



COLECCIÓN DE VISTAS ESTEREOSCÓPICAS
IGNACIO AVILÉS

CLASIFICACIÓN	TÍTULO	FECHA	VOLUMEN / SOPORTE / FORMATO	ALCANCE Y CONTENIDO	CARACTERÍSTICAS FÍSICAS (PROCESO FOTOGRÁFICO)	ESTADO DE CONSERVACIÓN	NOTAS	CAJA
IA-3133	“El Restaurant de Chapultepec”	diciembre 1925	1 placa estereoscópica de vidrio, 10.6 x 4.3 cm.	Vista de un restaurant localizado en Chapultepec.	Plata gelatina sobre vidrio por revelado químico con posible barniz. Imagen en positivo. Virada al sepia.	Desportillada, manchada	Nota del autor: 4344 Clasificación anterior por sobre: IA-S217-3133	20
IA-3134	“Avenida del Parque Zoológico”	Ca. 1925		Detalle de la avenida rumbo al Parque Zoológico de Chapultepec.		Desportillada, desprendimiento de emulsión, espejo de plata	Nota del autor: 4345 Clasificación anterior por sobre: IA-S217-3134	
IA-3135	“Paloma mensajera”			Dos palomas mensajeras dentro de una jaula. Chapultepec.		Desportillada	Nota del autor: 4346 Clasificación anterior por sobre: IA-S217-3135	
IA-3136	Aves			Aves dentro de una jaula. Chapultepec.		Desportillada, espejo de plata, manchada	Nota del autor: 4347 Clasificación anterior por sobre: IA-S217-3136	
IA-3137	Ave					Manchada	Nota del autor: 4348 Clasificación anterior por sobre: IA-S217-3137	
IA-3138	“Águila Real”			Águilas reales dentro de una jaula en el Zoológico de Chapultepec.		Espejo de plata, manchada	Nota del autor: 4349 Clasificación anterior por sobre: IA-S217-3138	
IA-3139	“Boa”			Boa exhibida dentro de una vitrina en el zoológico de Chapultepec.		Desprendimiento de emulsión, espejo de plata	Nota del autor: 4350 Clasificación anterior por sobre: IA-S217-3139	



COLECCIÓN DE VISTAS ESTEREOSCÓPICAS
IGNACIO AVILÉS

CLASIFICACIÓN	TÍTULO	FECHA	VOLUMEN / SOPORTE / FORMATO	ALCANCE Y CONTENIDO	CARACTERÍSTICAS FÍSICAS (PROCESO FOTOGRÁFICO)	ESTADO DE CONSERVACIÓN	NOTAS	CAJA
IA-3140	“Boa”	Ca. 1925	1 placa estereoscópica de vidrio, 10.6 x 4.3 cm.	Boa exhibida dentro de una vitrina en el zoológico de Chapultepec.	Plata gelatina sobre vidrio por revelado químico con posible barniz. Imagen en positivo. Virada al sepia.	Faltante de imagen, manchada	Nota del autor: 4351 Clasificación anterior por sobre: IA-S217-3140	20
IA-3141	“Jaula de los monos”			Jaula de los monos en el zoológico de Chapultepec.		Desprendimiento de emulsión, espejo de plata, huella dactilar	Nota del autor: 4352 Clasificación anterior por sobre: IA-S217-3141	
IA-3142	“Tití del Brasil”					Desprendimiento de emulsión, espejo de plata	Nota del autor: 4353 Clasificación anterior por sobre: IA-S217-3142	
IA-3143	“Tití”			Mono Tití en su jaula. Chapultepec.		Desprendimiento de emulsión, manchada	Nota del autor: 4354 Clasificación anterior por sobre: IA-S217-3143	
IA-3144	“Berrendo”			Detalle de un berrendo en su jaula. Chapultepec.		Espejo de plata, manchada	Nota del autor: 4355 Clasificación anterior por sobre: IA-S217-3144	
IA-3145	“Ganado Cebú”			Ganado cebú comiendo detrás de una cerca. Chapultepec.		Desportillada, manchada	Nota del autor: 4356 Clasificación anterior por sobre: IA-S217-3145	
IA-3146	“Búfalo”			Búfalo detrás de una cerca. Chapultepec.		Espejo de plata, rayada, manchada	Nota del autor: 4357 Clasificación anterior por sobre: IA-S217-3146	



COLECCIÓN DE VISTAS ESTEREOSCÓPICAS
IGNACIO AVILÉS

CLASIFICACIÓN	TÍTULO	FECHA	VOLUMEN / SOPORTE / FORMATO	ALCANCE Y CONTENIDO	CARACTERÍSTICAS FÍSICAS (PROCESO FOTOGRÁFICO)	ESTADO DE CONSERVACIÓN	NOTAS	CAJA
IA-3147	“El Ixtaccíhuatl desde Zavaleta”	25 enero 1925	1 placa estereoscópica de vidrio, 10.6 x 4.3 cm.	Vista panorámica del volcán Iztaccíhuatl.	Plata gelatina sobre vidrio por revelado químico con posible barniz. Imagen en positivo. Virada al sepia.	Desportillada, espejo de plata, rayada	Nota del autor: 4358 Clasificación anterior por sobre: IA-S218-3147	20
IA-3148	“Desde Zavaleta”			Vista del volcán Iztaccíhuatl desde Zavaleta.	Plata gelatina sobre vidrio por revelado químico con posible barniz. Imagen en positivo. Virada al azul.	Rota en dos fragmentos, desprendimiento de emulsión	Nota del autor: 4359 Clasificación anterior por sobre: IA-S218-3148	
IA-3149	“El Ixtaccíhuatl”	27 enero 1925		Vista del volcán Iztaccíhuatl.	Plata gelatina sobre vidrio por revelado químico con posible barniz. Imagen en positivo. Virada al sepia. Cinta negra	Espejo de plata	Nota del autor: 4360 Clasificación anterior por sobre: IA-S218-3149	
IA-3150	“Amecameca”	25 enero 1925		Vista del volcán Iztaccíhuatl desde la plaza principal del pueblo de Amecameca.	Plata gelatina sobre vidrio por revelado químico con posible barniz. Imagen en positivo. Virada al rojo.		Nota del autor: 4361 Clasificación anterior por sobre: IA-S218-3150	
IA-3151	“Amecameca. La Plaza”			Día de mercado en la plaza principal de Amecameca. Se observan los arcos de entrada al atrio de la iglesia, y al fondo el volcán Iztaccíhuatl.		Desportillada, desprendimiento de emulsión, espejo de plata, rayada	Nota del autor: 4362 Clasificación anterior por sobre: IA-S218-3151	
IA-3152	“Amecameca. El Santuario de Guadalupe”			27 enero 1925		Vista del Santuario de Guadalupe desde la plaza. Amecameca.	Desportillada, espejo de plata	



COLECCIÓN DE VISTAS ESTEREOSCÓPICAS
IGNACIO AVILÉS



CLASIFICACIÓN	TÍTULO	FECHA	VOLUMEN / SOPORTE / FORMATO	ALCANCE Y CONTENIDO	CARACTERÍSTICAS FÍSICAS (PROCESO FOTOGRÁFICO)	ESTADO DE CONSERVACIÓN	NOTAS	CAJA
IA-3153	“Amecameca. El Santuario del Sacromonte”	27 enero 1925	1 placa estereoscópica de vidrio, 10.6 x 4.3 cm.	Vista panorámica del Santuario del Sacromonte. Amecameca.	Plata gelatina sobre vidrio por revelado químico con posible barniz. Imagen en positivo. Virada al rojo.	Desportillada, espejo de plata	Nota del autor: 4364 b=2ms. Clasificación anterior por sobre: IA-S218-3153	20
IA-3154	“El Iztaccíhuatl”	25 enero 1925		Vista del volcán Iztaccíhuatl desde un sembradío. Amecameca	Plata gelatina sobre vidrio por revelado químico con posible barniz. Imagen en positivo. Virada al sepia.	Espejo de plata	Nota del autor: 4365 Clasificación anterior por sobre: IA-S218-3154	
IA-3155		25 enero 1925					Vista del volcán Iztaccíhuatl desde un sembradío. Amecameca	
IA-3156				Vista del volcán Iztaccíhuatl desde un sembradío. Amecameca	Plata gelatina sobre vidrio por revelado químico con posible barniz. Imagen en positivo. Virada al azul.	Desprendimiento de emulsión		
IA-3157		“El Popo”		25 enero 1925			Vista del volcán Popocatepetl desde un sembradío. Amecameca.	
IA-3158	“El Iztaccíhuatl”	Vista del volcán Iztaccíhuatl. En primer plano una mujer indígena cargando un niño. Amecameca		Espejo de plata	Nota del autor: 4369 Clasificación anterior por sobre: IA-S218-3158			
IA-3159		Vista del volcán Iztaccíhuatl. Amecameca			Plata gelatina sobre vidrio por revelado químico con posible barniz. Imagen en positivo. Virada al azul.	Desportillada	Nota del autor: 4370 Clasificación anterior por sobre: IA-S218-3159	



COLECCIÓN DE VISTAS ESTEREOSCÓPICAS
IGNACIO AVILÉS

CLASIFICACIÓN	TÍTULO	FECHA	VOLUMEN / SOPORTE / FORMATO	ALCANCE Y CONTENIDO	CARACTERÍSTICAS FÍSICAS (PROCESO FOTOGRÁFICO)	ESTADO DE CONSERVACIÓN	NOTAS	CAJA
IA-3160	"El Iztaccíhuatl"	25 enero 1925	1 placa estereoscópica de vidrio, 10.6 x 4.3 cm.	Vista del volcán Iztaccíhuatl desde una comunidad. Amecameca	Plata gelatina sobre vidrio por revelado químico con posible barniz. Imagen en positivo. Virada al sepia.	Desportillada, desprendimiento de emulsión, espejo de plata	Nota del autor: 4371 Clasificación anterior por sobre: IA-S218-3160	20
IA-3161				Vista del volcán Iztaccíhuatl. Amecameca	Plata gelatina sobre vidrio por revelado químico con posible barniz. Imagen en positivo. Virada al sepia. Cinta negra	Espejo de plata	Nota del autor: 4372 b=20 m. Clasificación anterior por sobre: IA-S218-3161	
IA-3162	"El Popo"	Vista del volcán Popocatepetl. En primer plano se observa a dos hombre montando a caballo. Amecameca.		Plata gelatina sobre vidrio por revelado químico con posible barniz. Imagen en positivo. Virada al sepia.	Desportillada, espejo de plata	Nota del autor: 4373 Clasificación anterior por sobre: IA-S218-3162		
IA-3163		Vista del volcán Popocatepetl a través del arco de un puente. Amecameca.				Nota del autor: 4374 Clasificación anterior por sobre: IA-S218-3163		
IA-3164	"Rampa para subir al Santuario"	27 enero 1925		Rampa para subir al Santuario del Sacromonte. Amecameca.	Plata gelatina sobre vidrio por revelado químico con posible barniz. Imagen en positivo. Virada al sepia. Cinta negra	Espejo de plata	Nota del autor: 4375 Clasificación anterior por sobre: IA-S218-3164	
IA-3165	"El Iztaccíhuatl"	25 enero 1925		Vista de volcán Iztaccíhuatl a través de los árboles. Amecameca.	Plata gelatina sobre vidrio por revelado químico con posible barniz. Imagen en positivo. Virada al azul.	Desprendimiento de emulsión	Nota del autor: 4376 Clasificación anterior por sobre: IA-S218-3165	



COLECCIÓN DE VISTAS ESTEREOSCÓPICAS
IGNACIO AVILÉS

CLASIFICACIÓN	TÍTULO	FECHA	VOLUMEN / SOPORTE / FORMATO	ALCANCE Y CONTENIDO	CARACTERÍSTICAS FÍSICAS (PROCESO FOTOGRÁFICO)	ESTADO DE CONSERVACIÓN	NOTAS	CAJA
IA-3166	“Srs. Carrasco y Basurto”	27 enero 1925	1 placa estereoscópica de vidrio, 10.6 x 4.3 cm.	Los señores Carrasco y Basurto junto a una cámara fotográfica sobre un tripié. Amecameca.	Plata gelatina sobre vidrio por revelado químico con posible barniz. Imagen en positivo. Virada al sepia. Cinta negra	Desportillada, espejo de plata	Nota del autor: 4377 Clasificación anterior por sobre: IA-S218-3166	20
IA-3167	“Amecameca. El Ixtaccíhuatl”			Vista panorámica del pueblo de Amecameca. Al fondo se observa el volcán Iztaccíhuatl.	Plata gelatina sobre vidrio por revelado químico con posible barniz. Imagen en positivo. Virada al sepia.	Espejo de plata, manchada	Nota del autor: 4379 Clasificación anterior por sobre: IA-S218-3167	
IA-3168	“El Ixtaccíhuatl”			Vista del volcán Iztaccíhuatl desde el Santuario del Sacromonte. Amecameca.	Plata gelatina sobre vidrio por revelado químico con posible barniz. Imagen en positivo. Virada al sepia. Cinta negra	Desprendimiento de emulsión, espejo de plata, manchada	Nota del autor: 4380 Clasificación anterior por sobre: IA-S218-3168	
IA-3169	“El Santuario del Sacromonte”			Vista del Santuario del Sacromonte. Amecameca.	Plata gelatina sobre vidrio por revelado químico con posible barniz. Imagen en positivo. Virada al sepia. Cinta negra	Espejo de plata	Nota del autor: 4381 Clasificación anterior por sobre: IA-S218-3169	
IA-3170	“Amecameca”	25 enero 1925	Vista de Amecameca desde el Santuario del Sacromonte.	Plata gelatina sobre vidrio por revelado químico con posible barniz. Imagen en positivo. Virada al sepia.	Rota con faltante, desportillada, espejo de plata, rayada	Nota del autor: 4382 b=5 m Clasificación anterior por sobre: IA-S218-3170		
IA-3171		Ca. 1925			Desportillada, desprendimiento de emulsión, espejo de plata	Clasificación anterior por sobre: IA-S218-3171		
IA-3172	“D. Ezequielito operando”	27 enero 1925		Don Ezequielito operando una máquina fotográfica junto con otra persona. Amecameca.		Espejo de plata	Nota del autor: 4383 Clasificación anterior por sobre: IA-S219-3172	



COLECCIÓN DE VISTAS ESTEREOSCÓPICAS
IGNACIO AVILÉS

CLASIFICACIÓN	TÍTULO	FECHA	VOLUMEN / SOPORTE / FORMATO	ALCANCE Y CONTENIDO	CARACTERÍSTICAS FÍSICAS (PROCESO FOTOGRÁFICO)	ESTADO DE CONSERVACIÓN	NOTAS	CAJA
IA-3173	"El Popo"	27 enero 1925	1 placa estereoscópica de vidrio, 10.6 x 4.3 cm.	Vista del volcán Popocatepetl desde un cementerio. Sentados en una tumba don Ezequielito y otra persona. Amecameca.	Plata gelatina sobre vidrio por revelado químico con posible barniz. Imagen en positivo. Virada al sepia.	Desportillada, desprendimiento de emulsión, espejo de plata	Nota del autor: 4384 Clasificación anterior por sobre: IA-S219-3173	20
IA-3174				Vista del volcán Popocatepetl a través de unos árboles. Amecameca.	Plata gelatina sobre vidrio por revelado químico con posible barniz. Imagen en positivo. Virada al sepia. Cinta negra	Rota en tres fragmentos, espejo de plata	Nota del autor: 4385 Clasificación anterior por sobre: IA-S219-3174	
IA-3175	"El Iztaccíhuatl"	25 enero 1925		Vista del volcán Iztaccíhuatl y del pueblo de Amecameca a través de unos árboles.	Plata gelatina sobre vidrio por revelado químico con posible barniz. Imagen en positivo. Virada al sepia.	Desportillada, desprendimiento de emulsión, espejo de plata	Nota del autor: 4386 Clasificación anterior por sobre: IA-S219-3175	
IA-3176				Vista del volcán Iztaccíhuatl y del pueblo de Amecameca.			Nota del autor: 4387 Clasificación anterior por sobre: IA-S219-3176	
IA-3177	"El Popo"			Vista del volcán Popocatepetl a través de unos árboles. Amecameca.		Desportillada, desprendimiento de emulsión	Nota del autor: 4388 Clasificación anterior por sobre: IA-S219-3177	
IA-3178	"El Popocatepetl"	27 enero 1925				Desportillada, espejo de plata, rayada	Nota del autor: 4389 Clasificación anterior por sobre: IA-S219-3178	
IA-3179	"El Ixtacíhuatl"	25 enero 1925			Vista de volcán Iztaccíhuatl a través de los árboles. Amecameca.	Desportillada	Nota del autor: 4390 Clasificación anterior por sobre: IA-S219-3179	

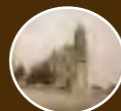

COLECCIÓN DE VISTAS ESTEREOSCÓPICAS
IGNACIO AVILÉS

CLASIFICACIÓN	TÍTULO	FECHA	VOLUMEN / SOPORTE / FORMATO	ALCANCE Y CONTENIDO	CARACTERÍSTICAS FÍSICAS (PROCESO FOTOGRÁFICO)	ESTADO DE CONSERVACIÓN	NOTAS	CAJA
IA-3180	"El Popo"	25 enero 1925	1 placa estereoscópica de vidrio, 10.6 x 4.3 cm.	Vista del volcán Popocatepetl a través de unos árboles. Amecameca.	Plata gelatina sobre vidrio por revelado químico con posible barniz. Imagen en positivo. Virada al sepia. Cinta negra	Desportillada, espejo de plata, rayada	Nota del autor: 4391 Clasificación anterior por sobre: IA-S219-3180	20
IA-3181		27 enero 1925		Vista de volcán Iztaccíhuatl a través de los árboles. Amecameca.	Plata gelatina sobre vidrio por revelado químico con posible barniz. Imagen en positivo. Virada al sepia.	Espejo de plata	Nota del autor: 4392 Clasificación anterior por sobre: IA-S219-3181	
IA-3182	"El Ixtacíhuatl"			Vista de una locomotora del F. C. I.			Nota del autor: 4393 Clasificación anterior por sobre: IA-S219-3182	
IA-3183	"Excursión a Amecameca u Ozumba. Una locomotora del F. C. I. desde el 'Templar'"	1 febrero 1925		Vista de una locomotora del F. C. I.	Plata gelatina sobre vidrio por revelado químico con posible barniz. Imagen en positivo. Virada al sepia.	Espejo de plata	Nota del autor: 4394 Clasificación anterior por sobre: IA-S219-3183	
IA-3184	"A 35 km./hora"			Grupo de personas llegando en automóvil a Chalco.	Plata gelatina sobre vidrio por revelado químico con posible barniz. Imagen en positivo. Blanco y negro.	Rayada, espejo de plata	Nota del autor: 4395 Clasificación anterior por sobre: IA-S219-3184	
IA-3185	"Chalco"	Ca. 1925		Vista de la plaza pública de Miraflores. Estado de México.	Plata gelatina sobre vidrio por revelado químico con posible barniz. Imagen en positivo. Virada al sepia.	Desprendimiento de emulsión	Nota del autor: 4396 Clasificación anterior por sobre: IA-S219-3185	
IA-3186	"Miraflores. La plaza"			Nota del autor: 4397 Clasificación anterior por sobre: IA-S219-3186				



COLECCIÓN DE VISTAS ESTEREOSCÓPICAS
IGNACIO AVILÉS



CLASIFICACIÓN	TÍTULO	FECHA	VOLUMEN / SOPORTE / FORMATO	ALCANCE Y CONTENIDO	CARACTERÍSTICAS FÍSICAS (PROCESO FOTOGRÁFICO)	ESTADO DE CONSERVACIÓN	NOTAS	CAJA	
IA-3187	“Miraflores. Llegada del tren”	Ca. 1925	1 placa estereoscópica de vidrio, 10.6 x 4.3 cm.	Locomotora llegando a la estación de trenes en Miraflores. Estado de México.	Plata gelatina sobre vidrio por revelado químico con posible barniz. Imagen en positivo. Blanco y negro.	Desprendimiento de emulsión	Nota del autor: 4398 Clasificación anterior por sobre: IA-S219-3187	20	
IA-3188	“Tlalmanalco”	1 febrero 1925		Vista del pueblo de Tlalmanalco.		Plata gelatina sobre vidrio por revelado químico con posible barniz. Imagen en positivo. Virada al sepia.	Desportillada, espejo de plata		Nota del autor: 4399 Clasificación anterior por sobre: IA-S219-3188
IA-3189	“En Tlalmanalco”	Ca. 1925		Dos niños junto a una carreta. Tlalmanalco.			Espejo de plata		Nota del autor: 4400 Clasificación anterior por sobre: IA-S219-3189
IA-3190	“Tlalmanalco”			Vista panorámica del pueblo de Tlalmanalco.	Espejo de plata, manchada		Nota del autor: 4401 Clasificación anterior por sobre: IA-S219-3190		
IA-3191	“Cerca de Amecameca”	1 febrero 1925		Paisaje cerca de Amecameca.	Desportillada, espejo de plata, rayada		Nota del autor: 4402 Clasificación anterior por sobre: IA-S219-3191		
IA-3192	“Fumarola del Popocatepetl”			Vista del volcán Popocatepetl lanzando una fumarola.	Espejo de plata	Nota del autor: 4404 Clasificación anterior por sobre: IA-S220-3192			
IA-3193	“Llegando a Ozumba”	Ca. 1925		Automóvil llegando a Ozumba.		Nota del autor: 4405 Clasificación anterior por sobre: IA-S220-3193			

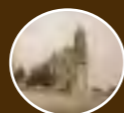

COLECCIÓN DE VISTAS ESTEREOSCÓPICAS
IGNACIO AVILÉS

CLASIFICACIÓN	TÍTULO	FECHA	VOLUMEN / SOPORTE / FORMATO	ALCANCE Y CONTENIDO	CARACTERÍSTICAS FÍSICAS (PROCESO FOTOGRÁFICO)	ESTADO DE CONSERVACIÓN	NOTAS	CAJA
IA-3194	“Ozumba. La plaza e Iglesia”	1 febrero 1925	1 placa estereoscópica de vidrio, 10.6 x 4.3 cm.	Vista de la plaza pública y de la Iglesia de Ozumba.	Plata gelatina sobre vidrio por revelado químico con posible barniz. Imagen en positivo. Virada al sepia.	Espejo de plata	Nota del autor: 4406 Clasificación anterior por sobre: IA-S220-3194	20
IA-3195	“Ozumba”			Vista de la plaza pública de Ozumba.		Desportillada, espejo de plata	Nota del autor: 4407 Clasificación anterior por sobre: IA-S220-3195	
IA-3196	“Ozumba. El Mercado”	Ca. 1925		Vista del mercado de Ozumba.		Desprendimiento de emulsión, espejo de plata	Nota del autor: 4408 Clasificación anterior por sobre: IA-S220-3196	
IA-3197	“Ozumba. Desde un puente”			Vista de una casa habitación en Ozumba.		Espejo de plata	Nota del autor: 4409 Clasificación anterior por sobre: IA-S220-3197	
IA-3198	“Ozumba”	10 febrero 1925		Personas observando como un hombre hace composturas mecánicas a un automóvil.		Desprendimiento de emulsión	Nota del autor: 4410 Clasificación anterior por sobre: IA-S220-3198	
IA-3199	“Don Gilio”	Ca. 1925		Grupo de hombres alrededor de un automóvil.			Nota del autor: 4411 Clasificación anterior por sobre: IA-S220-3199	
IA-3200	“El Sr. Bert en competencia con el ‘maistro’ D. Santiago. Ozumba”	1 febrero 1925		Grupo de hombres en un taller de mecánico.		Espejo de plata, rayada	Nota del autor: 4412 Clasificación anterior por sobre: IA-S220-3200	



COLECCIÓN DE VISTAS ESTEREOSCÓPICAS
IGNACIO AVILÉS

CLASIFICACIÓN	TÍTULO	FECHA	VOLUMEN / SOPORTE / FORMATO	ALCANCE Y CONTENIDO	CARACTERÍSTICAS FÍSICAS (PROCESO FOTOGRÁFICO)	ESTADO DE CONSERVACIÓN	NOTAS	CAJA
IA-3201	“Mr. Bert mecánico”	Ca. 1925	1 placa estereoscópica de vidrio, 10.6 x 4.3 cm.	Mr. Bert y un grupo de niños en un taller mecánico.	Plata gelatina sobre vidrio por revelado químico con posible barniz. Imagen en positivo. Virada al sepia.	Desportillada, desprendimiento de emulsión	Nota del autor: 4413 Clasificación anterior por sobre: IA-S220-3201	21
IA-3202	“En plena actividad”			Mr. Bert debajo de un automóvil tratando de arreglarlo.		Desportillada, espejo de plata	Nota del autor: 4414 Clasificación anterior por sobre: IA-S220-3202	
IA-3203	“Después del trabajo”			Mr. Bert después de arreglar el automóvil.		Desportillada, desprendimiento de emulsión	Nota del autor: 4415 Clasificación anterior por sobre: IA-S220-3203	
IA-3204	El mecánico	1 febrero 1925		Mr. Bert limpiándose después de arreglar el automóvil, mientras unos jóvenes lo observan y se ríen.		Desprendimiento de emulsión	Nota del autor: 4416 Clasificación anterior por sobre: IA-S220-3204	
IA-3205	“Salida del tren. Ozumba”	Ca. 1925		Vista de una locomotora saliendo de una estación de trenes en Ozumba.		Espejo de plata	Nota del autor: 4417 Clasificación anterior por sobre: IA-S220-3205	
IA-3206	“Ozumba. Lavanderas en el río”			Mujeres lavando ropa en el río. Ozumba.		Desportillada, desprendimiento de emulsión, espejo de plata	Nota del autor: 4419 Clasificación anterior por sobre: IA-S220-3206	
IA-3207	“Ozumba. Hacia el río”			Animales dirigiéndose al río. Ozumba.		Desprendimiento de emulsión, espejo de plata	Nota del autor: 4420 Clasificación anterior por sobre: IA-S220-3207	



COLECCIÓN DE VISTAS ESTEREOSCÓPICAS
IGNACIO AVILÉS

CLASIFICACIÓN	TÍTULO	FECHA	VOLUMEN / SOPORTE / FORMATO	ALCANCE Y CONTENIDO	CARACTERÍSTICAS FÍSICAS (PROCESO FOTOGRÁFICO)	ESTADO DE CONSERVACIÓN	NOTAS	CAJA
IA-3208	“Ozumba. Dos puentes”	Ca. 1925	1 placa estereoscópica de vidrio, 10.6 x 4.3 cm.	Vista de dos puentes. En primer plano una mujer lavando en el río.	Plata gelatina sobre vidrio por revelado químico con posible barniz. Imagen en positivo. Blanco y negro.	Desprendimiento de emulsión	Nota del autor: 4421 Clasificación anterior por sobre: IA-S220-3208	21
IA-3209	“Ozumba. Una víctima de la fuerza ascensional del neutle”			Dos hombres jalando de los brazos a otro en estado de ebriedad. Ozumba.		Desportillada, espejo de plata	Nota del autor: 4422 Clasificación anterior por sobre: IA-S220-3209	
IA-3210	“Receptor Neutrodino para el Sr. Miguel Zaldívar”	4 febrero 1925		Vista de un aparato receptor neutrodino.		Desportillada	Nota del autor: 4423 Clasificación anterior por sobre: IA-S221-3210	
IA-3211	“El mueble”	Ca. 1925		Vista de un mueble para colocar el aparato receptor neutrodino. Atrás se observa el visor de vistas estereoscópicas.	Plata gelatina sobre vidrio por revelado químico con posible barniz. Imagen en positivo. Virada al sepia.	Desportillada, desprendimiento de emulsión	Nota del autor: 4424 Clasificación anterior por sobre: IA-S221-3211	
IA-3212	“Baterías y bocina”			Vista del interior del mueble para colocar el aparato receptor neutrodino. Se observan las baterías y la bocina. Atrás se observa un visor de vistas estereoscópicas.		Espejo de plata	Nota del autor: 4425 Clasificación anterior por sobre: IA-S221-3212	
IA-3213	“El tablero”			Vista frontal del tablero del aparato receptor neutrodino. Atrás se observa el visor de vistas estereoscópicas.		Rota con faltante, desportillada	Nota del autor: 4426 Clasificación anterior por sobre: IA-S221-3213	



CLASIFICACIÓN	TÍTULO	FECHA	VOLUMEN / SOPORTE / FORMATO	ALCANCE Y CONTENIDO	CARACTERÍSTICAS FÍSICAS (PROCESO FOTOGRÁFICO)	ESTADO DE CONSERVACIÓN	NOTAS	CAJA
IA-3214	“Calzada de la Reforma. Fuente de las Ranas”	9 febrero 1925	1 placa estereoscópica de vidrio, 10.6 x 4.3 cm.	Vista de la fuente de las Ranas localizada en la antigua calzada de la Reforma.	Plata gelatina sobre vidrio por revelado químico con posible barniz. Imagen en positivo. Virada al sepia.	Desportillada, espejo de plata	Nota del autor: 4427 Clasificación anterior por sobre: IA-S222-3214	21
IA-3215	“Chapultepec. Estanque de los patos”			Vista del estanque de los patos en Chapultepec.		Nota del autor: 4428 (Stereoténax) Clasificación anterior por sobre: IA-S222-3215		
IA-3216	“México. La Catedral”	Vista de la fachada de la Catedral Metropolitana y Sagrario desde la Plaza de la Constitución. Ciudad de México.		Nota del autor: 4431 Clasificación anterior por sobre: IA-S222-3216				
IA-3217	“Chapultepec. Pérgola”	Pérgola en el jardín del Castillo de Chapultepec.		Nota del autor: 4432 Clasificación anterior por sobre: IA-S222-3217				
IA-3218	“Monumento a los Niños Héroes”	15 febrero 1925		Primer monumento a los Niños Héroes localizado en el jardín del Castillo de Chapultepec.		Plata gelatina sobre vidrio por revelado químico con posible barniz. Imagen en positivo. Virada al violeta y rosa.	Nota del autor: 4433 Clasificación anterior por sobre: IA-S222-3218	
IA-3219	“Chapultepec. Monumento a los Niños Héroes”	Monumento a los Niños Héroes localizado en el jardín del Castillo de Chapultepec.		Plata gelatina sobre vidrio por revelado químico con posible barniz. Imagen en positivo. Virada al sepia.		Nota del autor: 4434 Clasificación anterior por sobre: IA-S222-3219		
IA-3220	“Chapultepec. La Inalámbrica”	Vista de una antena inalámbrica desde la pérgola del Castillo de Chapultepec.		Plata gelatina sobre vidrio por revelado químico con posible barniz. Imagen en positivo. Virada al sepia.		Rota con faltante, desportillada, espejo de plata	Nota del autor: 4435 Clasificación anterior por sobre: IA-S222-3220	

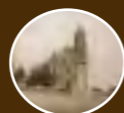

COLECCIÓN DE VISTAS ESTEREOSCÓPICAS
IGNACIO AVILÉS

CLASIFICACIÓN	TÍTULO	FECHA	VOLUMEN / SOPORTE / FORMATO	ALCANCE Y CONTENIDO	CARACTERÍSTICAS FÍSICAS (PROCESO FOTOGRÁFICO)	ESTADO DE CONSERVACIÓN	NOTAS	CAJA
IA-3221	“Chapultepec. El Lago”	15 febrero 1925	1 placa estereoscópica de vidrio, 10.6 x 4.3 cm.	Vista del lago de Chapultepec desde el Castillo.	Plata gelatina sobre vidrio por revelado químico con posible barniz. Imagen en positivo. Virada al rosa y violeta.	Desportillada, rayada	Nota del autor: 4436 b=1.5 m. Clasificación anterior por sobre: IA-S222-3221	21
IA-3222	“La Nueva Rampa”	Ca. 1925		Vista de una rampa y escaleras en el Bosque de Chapultepec.	Plata gelatina sobre vidrio por revelado químico con posible barniz. Imagen en positivo. Virada al sepia.	Desprendimiento de emulsión	Nota del autor: 4437 Clasificación anterior por sobre: IA-S222-3222	
IA-3223	“Chapultepec. La Nueva Rampa”	15 febrero 1925		Vista del espejo de agua y pérgola localizados en el jardín del Castillo de Chapultepec.		Desportillada	Nota del autor: 4438 Clasificación anterior por sobre: IA-S222-3223	
IA-3224	“El Espejo de agua”			Detalle de una cabeza de serpiente en las escaleras de la terraza del Castillo de Chapultepec.		Desportillada, espejo de plata	Nota del autor: 4439 Clasificación anterior por sobre: IA-S222-3224	
IA-3225	“Chapultepec. Detalle en la Terraza”			Vista del invernadero localizado en la parte inferior de la pérgola en el jardín del Castillo de Chapultepec.		Desportillada, desprendimiento de emulsión	Nota del autor: 4440 Clasificación anterior por sobre: IA-S222-3225	
IA-3226	“Terraza de Chapultepec. Pérgola e Invernadero”	Ca. 1925		Vista de unas lámparas eléctricas en la rampa de la terraza del Castillo de Chapultepec.		Espejo de plata	Nota del autor: 4441 Clasificación anterior por sobre: IA-S222-3226	
IA-3227	“Chapultepec. Candelabros en la rampa”	15 febrero 1925					Nota del autor: 4442 Clasificación anterior por sobre: IA-S222-3227	

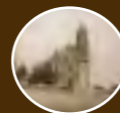

COLECCIÓN DE VISTAS ESTEREOSCÓPICAS
IGNACIO AVILÉS

CLASIFICACIÓN	TÍTULO	FECHA	VOLUMEN / SOPORTE / FORMATO	ALCANCE Y CONTENIDO	CARACTERÍSTICAS FÍSICAS (PROCESO FOTOGRÁFICO)	ESTADO DE CONSERVACIÓN	NOTAS	CAJA
IA-3228	“Chapultepec. Farola en la nueva rampa”	Ca. 1925	1 placa estereoscópica de vidrio, 10.6 x 4.3 cm.	Farola de iluminación eléctrica en la rampa de acceso al Castillo de Chapultepec.	Plata gelatina sobre vidrio por revelado químico con posible barniz. Imagen en positivo. Virada al sepia.	Desportillada, desprendimiento de emulsión	Nota del autor: 4443 Clasificación anterior por sobre: IA-S222-3228	21
IA-3229	“Chapultepec. Intersección de las dos rampas”	15 febrero 1925		Intersección de dos rampas de acceso al Castillo de Chapultepec.		Desportillada, desprendimiento de emulsión, espejo de plata	Nota del autor: 4444 Clasificación anterior por sobre: IA-S222-3229	
IA-3230	“Chapultepec. Cerca de nueva rampa”			Dos hombres en el Bosque de Chapultepec.		Rota en dos fragmentos, desportillada, espejo de plata	Nota del autor: 4445 Clasificación anterior por sobre: IA-S222-3230	
IA-3231	“El Lago”	Ca. 1925		Vista del Lago de Chapultepec desde el Castillo.		Desportillada, faltante de imagen, manchada	Nota del autor: 4446 Clasificación anterior por sobre: IA-S222-3231	
IA-3232	“El Iztaccíhuatl”	25 enero 1925		Vista del volcán Iztaccíhuatl a través de un paisaje.		Desprendimiento de emulsión, espejo de plata	Nota del autor: 4429 E. Ortega Clasificación anterior por sobre: IA-S223-3232	
IA-3233	“Amecameca”			Vista panorámica del pueblo de Amecameca. A lo lejos se observa el volcán Iztaccíhuatl.		Nota del autor: 4430 E. Ortega Clasificación anterior por sobre: IA-S223-3233		
IA-3234	“El Iztaccíhuatl”			Vista del volcán Iztaccíhuatl a través de los árboles.		Nota del autor: 4431 Clasificación anterior por sobre: IA-S223-3234		



COLECCIÓN DE VISTAS ESTEREOSCÓPICAS
IGNACIO AVILÉS

CLASIFICACIÓN	TÍTULO	FECHA	VOLUMEN / SOPORTE / FORMATO	ALCANCE Y CONTENIDO	CARACTERÍSTICAS FÍSICAS (PROCESO FOTOGRÁFICO)	ESTADO DE CONSERVACIÓN	NOTAS	CAJA
IA-3235	“El Popo”	Ca. 1925	1 placa estereoscópica de vidrio, 10.6 x 4.3 cm.	Vista del volcán Popocatepetl lanzando una fumarola.	Plata gelatina sobre vidrio por revelado químico con posible barniz. Imagen en positivo. Virada al sepia.	Desportillada	Nota del autor: 4432 E. Ortega Clasificación anterior por sobre: IA-S223-3235	21
IA-3236	“Una fumarola del ‘Popo’”	25 enero 1925			Plata gelatina sobre vidrio por revelado químico sin barniz. Imagen en positivo. Virada al sepia.	Rota con faltante, desprendimiento de emulsión	Nota del autor: 4433 E. Ortega Clasificación anterior por sobre: IA-S223-3236	
IA-3237	“Fumarola del ‘Popoo’”	25 febrero 1925			Plata gelatina sobre vidrio por revelado químico con posible barniz. Imagen en positivo. Virada al sepia.	Desprendimiento de emulsión, espejo de plata	Nota del autor: 4433 Clasificación anterior por sobre: IA-S223-3237	
IA-3238	Popocatepetl	Ca. 1925			Plata gelatina sobre vidrio por revelado químico sin barniz. Imagen en positivo. Virada al sepia.		Clasificación anterior por sobre: IA-S223-3238	
IA-3239					Plata gelatina sobre vidrio por revelado químico sin barniz. Imagen en positivo. Virada al azul.	Desprendimiento de emulsión	Clasificación anterior por sobre: IA-S223-3239	
IA-3240					Plata gelatina sobre vidrio por revelado químico sin barniz. Imagen en positivo. Virada al sepia.	Espejo de plata	Clasificación anterior por sobre: IA-S223-3240	
IA-3241				Paisaje rocoso	Vista de un paisaje rocoso.	Plata gelatina sobre vidrio por revelado químico con posible barniz. Imagen en positivo. Blanco y negro.	Faltante de imagen	



COLECCIÓN DE VISTAS ESTEREOSCÓPICAS
IGNACIO AVILÉS

CLASIFICACIÓN	TÍTULO	FECHA	VOLUMEN / SOPORTE / FORMATO	ALCANCE Y CONTENIDO	CARACTERÍSTICAS FÍSICAS (PROCESO FOTOGRÁFICO)	ESTADO DE CONSERVACIÓN	NOTAS	CAJA
IA-3242	Paisaje rocoso	Ca. 1925	1 placa estereoscópica de vidrio, 10.6 x 4.3 cm.	Vista de lo que parece ser el cráter de un volcán.	Plata gelatina sobre vidrio por revelado químico con posible barniz. Imagen en positivo. Virada al sepia.	Espejo de plata	Clasificación anterior por sobre: IA-S223-3242	21
IA-3243	"Una verónica"	18 febrero 1925		Primer tercio. Torero realizando una suerte de capa conocida como la "verónica".		Microorganismos	Nota del autor: 4429 Clasificación anterior por sobre: IA-S224-3243	
IA-3244						Nota del autor: 4430 Clasificación anterior por sobre: IA-S224-3244		
IA-3245	"Estadio Nacional. Cía. De Ballet Ruso Pavley- Oukrainskri. Danza de la Horas"	15 febrero 1925		Escenario localizado en el Estadio Nacional para una presentación de la Compañía de Ballet Ruso. Ciudad de México.	Plata gelatina sobre vidrio por revelado químico con posible barniz. Imagen en positivo. Virada al violeta.	Espejo de plata.	Nota del autor: 4447 Clasificación anterior por sobre: IA-S225-3245	
IA-3246	"Danza de las horas"	Ca. 1925		Escenario localizado en el Estadio Nacional. Bailarines del Ballet Ruso bailando la danza de las horas. Ciudad de México.	Plata gelatina sobre vidrio por revelado químico con posible barniz. Imagen en positivo. Virada al sepia.	Desportillada, rayada,	Nota del autor: 4448 Clasificación anterior por sobre: IA-S225-3246	
IA-3247				Escenario localizado en el Estadio Nacional. Bailarines del Ballet Ruso ensayando la danza de las horas. Ciudad de México.		Nota del autor: 4449 Clasificación anterior por sobre: IA-S225-3247		
IA-3248				Plata gelatina sobre vidrio por revelado químico con posible barniz. Imagen en positivo. Virada al sepia.	Desportillada	Nota del autor: 4450 Clasificación anterior por sobre: IA-S225-3248	21	

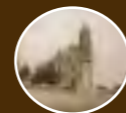

COLECCIÓN DE VISTAS ESTEREOSCÓPICAS
IGNACIO AVILÉS

CLASIFICACIÓN	TÍTULO	FECHA	VOLUMEN / SOPORTE / FORMATO	ALCANCE Y CONTENIDO	CARACTERÍSTICAS FÍSICAS (PROCESO FOTOGRÁFICO)	ESTADO DE CONSERVACIÓN	NOTAS	CAJA
IA-3249	“Danza Holandesa”	Ca. 1925	1 placa estereoscópica de vidrio, 10.6 x 4.3 cm.	Vista lateral del escenario en el Estadio Nacional. Bailarines del Ballet Ruso ensayando una danza holandesa. Ciudad de México.	Plata gelatina sobre vidrio por revelado químico con posible barniz. Imagen en positivo. Virada al sepia.	Desportillada	Nota del autor: 4451 Clasificación anterior por sobre: IA-S225-3249	21
IA-3250	“Danza Anitra Grieg”			Vista lateral del escenario en el Estadio Nacional. Bailarina del Ballet Ruso ensayando la danza Anitra Grieg. Se ve al director de la orquesta. Ciudad de México.			Nota del autor: 4452 Clasificación anterior por sobre: IA-S225-3250	
IA-3251	“Tarantela Ardití”	Vista lateral del escenario localizado en el Estadio Nacional. Pareja de bailarines del Ballet Ruso ensayando la Tarantela Ardití. Se ve al director de la orquesta. Ciudad de México.		Plata gelatina sobre vidrio por revelado químico con posible barniz. Imagen en positivo. Virada al violeta.	Desportillada, desprendimiento de emulsión, espejo de plata, rayada	Nota del autor: 4453 Clasificación anterior por sobre: IA-S225-3251		
IA-3252	“Coquetería de otros tiempos. Czibulka”	15 febrero 1925		Vista lateral del escenario localizado en el Estadio Nacional. Bailarina del Ballet Ruso ensayando. Se ve al director de la orquesta. Ciudad de México.	Plata gelatina sobre vidrio por revelado químico con posible barniz. Imagen en positivo. Virada al sepia.	Rota, desportillada	Nota del autor: 4454 Clasificación anterior por sobre: IA-S225-3252	
IA-3253	“Coquetería de otros tiempos”	Ca. 1925		Vista lateral del escenario localizado en el Estadio Nacional. Pareja de bailarines del Ballet Ruso ensayando. Se ve al director de la orquesta. Ciudad de México.	Plata gelatina sobre vidrio por revelado químico con posible barniz. Imagen en positivo. Virada al azul.	Desportillada, espejo de plata, manchada	Nota del autor: 4455 Clasificación anterior por sobre: IA-S225-3253	



COLECCIÓN DE VISTAS ESTEREOSCÓPICAS
IGNACIO AVILÉS

CLASIFICACIÓN	TÍTULO	FECHA	VOLUMEN / SOPORTE / FORMATO	ALCANCE Y CONTENIDO	CARACTERÍSTICAS FÍSICAS (PROCESO FOTOGRÁFICO)	ESTADO DE CONSERVACIÓN	NOTAS	CAJA
IA-3254	“Danza del dios Tlaloc”	Ca. 1925	1 placa estereoscópica de vidrio, 10.6 x 4.3 cm.	Vista lateral del escenario en el Estadio Nacional. Bailarín del Ballet Ruso ensayando la danza del dios Tláloc. Se ve al director de la orquesta. Ciudad de México.	Plata gelatina sobre vidrio por revelado químico con posible barniz. Imagen en positivo. Virada al sepia.	Desportillada	Nota del autor: 4456 Clasificación anterior por sobre: IA-S225-3254	21
IA-3255	“Danza de la crinolina”			Vista lateral del escenario localizado en el Estadio Nacional. Bailarines del Ballet Ruso ensayando la danza de la crinolina. Se ve al director de la orquesta. Ciudad de México.			Nota del autor: 4457 Clasificación anterior por sobre: IA-S225-3255	
IA-3256	“La concurrencia”			Vista de los asistentes a la presentación del Ballet Ruso en el Estadio Nacional. Ciudad de México.			Nota del autor: 4458 Clasificación anterior por sobre: IA-S225-3256	
IA-3257	“Danubio Azul”			Vista lateral del escenario localizado en el Estadio Nacional. Bailarinas del Ballet Ruso ensayando el Danubio Azul. Se ve al director de la orquesta. Ciudad de México.	Plata gelatina sobre vidrio por revelado químico con posible barniz. Imagen en positivo. Virada al violeta.	Desportillada, desprendimiento de emulsión, espejo de plata, rayada	Nota del autor: 4459 Clasificación anterior por sobre: IA-S225-3257	
IA-3258				Plata gelatina sobre vidrio por revelado químico con posible barniz. Imagen en positivo. Virada al azul.	Espejo de plata, manchada	Nota del autor: 4460 Clasificación anterior por sobre: IA-S225-3258		
IA-3259				Espejo de plata, rayada, manchada	Nota del autor: 4461 Clasificación anterior por sobre: IA-S225-3259			

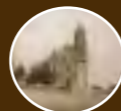

COLECCIÓN DE VISTAS ESTEREOSCÓPICAS
IGNACIO AVILÉS

CLASIFICACIÓN	TÍTULO	FECHA	VOLUMEN / SOPORTE / FORMATO	ALCANCE Y CONTENIDO	CARACTERÍSTICAS FÍSICAS (PROCESO FOTOGRÁFICO)	ESTADO DE CONSERVACIÓN	NOTAS	CAJA	
IA-3260	“Alumnas de la Academia Oliver Morales”	22 febrero 1925	1 placa estereoscópica de vidrio, 10.6 x 4.3 cm.	Fotografía grupal de las alumnas de la Academia Oliver Morales. Entre ellas se encuentran seis hombres.	Plata gelatina sobre vidrio por revelado químico con posible barniz. Imagen en positivo. Virada al sepia. Cinta negra	Rota sostenida con la cinta negra	Nota del autor: 4462 Clasificación anterior por sobre: IA-S226-3260	21	
IA-3261	“Benditos entre las mujeres”						Rayada, manchada		Nota del autor: 4465 Clasificación anterior por sobre: IA-S226-3261
IA-3262	“Cuadros de la pintora argentina María Elena de la Roza. El Aconcagua (Andes)”			Pintura del cerro del “El Aconcagua” en la cordillera de los Andes, Argentina.	Plata gelatina sobre vidrio por revelado químico con posible barniz. Imagen en positivo. Virada al azul.	Desportillada, manchada	Nota del autor: 4466 Clasificación anterior por sobre: IA-S227-3262		
IA-3263	“Monte Cristalino”	Ca. 1925		Pintura del “Monte Cristalino”, de la pintora argentina María Elena de la Rosa.		Desportillada, desprendimiento de emulsión, manchada	Nota del autor: 4467 Clasificación anterior por sobre: IA-S227-3263		
IA-3264	“Monte Cristalino. (Alpes Dolomíticas)”						Desportillada, espejo de plata, manchada		Nota del autor: 4467 Clasificación anterior por sobre: IA-S227-3264
IA-3265	“Primeros rayos de sol en los Andes”			Pintura los “Primeros rayos de sol en los Andes, de la pintora argentina María Elena de la Rosa.	Plata gelatina sobre vidrio por revelado químico con posible barniz. Imagen en positivo. Virada al sepia.	Desprendimiento de emulsión	Nota del autor: 4468 Clasificación anterior por sobre: IA-S227-3265		
IA-3266	“Después del temporal”			Pintura “Después del temporal”, de la pintora argentina María Elena de la Rosa.		Desportillada, desprendimiento de emulsión, espejo de plata	Nota del autor: 4469 Clasificación anterior por sobre: IA-S227-3266		

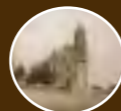

CLASIFICACIÓN	TÍTULO	FECHA	VOLUMEN / SOPORTE / FORMATO	ALCANCE Y CONTENIDO	CARACTERÍSTICAS FÍSICAS (PROCESO FOTOGRÁFICO)	ESTADO DE CONSERVACIÓN	NOTAS	CAJA
IA-3267	“Quietud. Lago Carezza. Alpes”	Ca. 1925	1 placa estereoscópica de vidrio, 10.6 x 4.3 cm.	Pintura “Quietud. Lago Carezza. Alpes”, de la pintora argentina María Elena de la Rosa.	Plata gelatina sobre vidrio por revelado químico con posible barniz. Imagen en positivo. Virada al sepia.	Desportillada, espejo de plata	Nota del autor: 4470 Clasificación anterior por sobre: IA-S227-3267	21
IA-3268	“Neblina de la mañana”			Pintura “Neblina de la mañana” abajo hay otros tres cuadros de la pintora argentina María Elena de la Rosa.		Desportillada, desprendimiento de emulsión, espejo de plata	Nota del autor: 4471 Clasificación anterior por sobre: IA-S227-3268	
IA-3269	“Val di Rida. Alpes dolomíticas”			Pintura “Val di Rida. Alpes dolomíticas”, de la pintora argentina María Elena de la Rosa.		Desportillada, espejo de plata	Nota del autor: 4472 Clasificación anterior por sobre: IA-S227-3269	
IA-3270	“Río de Janeiro”			Pintura “Río de Janeiro”, de la pintora argentina María Elena de la Rosa.		Desportillada, espejo de plata	Nota del autor: 4473 Clasificación anterior por sobre: IA-S227-3270	
IA-3271	“Nocturno”			Pintura “Nocturno”, de la pintora argentina María Elena de la Rosa.		Desportillada, desprendimiento de emulsión	Nota del autor: 4474 Clasificación anterior por sobre: IA-S227-3271	
IA-3272	“El valle de los Penitentes. (Alpes.)”			Pintura “El Valle de los Penitentes” de la pintora argentina María Elena de la Rosa.		Desportillada, desprendimiento de emulsión	Nota del autor: 4475 Clasificación anterior por sobre: IA-S227-3272	
IA-3273	“Viejo refugio Andino”			Pintura “Viejo refugio Andino” de la pintora argentina María Elena de la Rosa.		Desportillada, desprendimiento de emulsión, espejo de plata	Nota del autor: 4476 Clasificación anterior por sobre: IA-S227-3273	

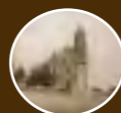

COLECCIÓN DE VISTAS ESTEREOSCÓPICAS
IGNACIO AVILÉS

CLASIFICACIÓN	TÍTULO	FECHA	VOLUMEN / SOPORTE / FORMATO	ALCANCE Y CONTENIDO	CARACTERÍSTICAS FÍSICAS (PROCESO FOTOGRÁFICO)	ESTADO DE CONSERVACIÓN	NOTAS	CAJA
IA-3274	“La Samaritana. Atribuido a Guido Reni”	Ca. 1925	1 placa estereoscópica de vidrio, 10.6 x 4.3 cm.	Pintura “La Samaritana” de la pintora argentina María Elena de la Rosa.	Plata gelatina sobre vidrio por revelado químico con posible barniz. Imagen en positivo. Virada al sepia.	Rota sostenida con la cinta negra, espejo de plata	Nota del autor: 4477 Clasificación anterior por sobre: IA-S227-3274	21
IA-3275	“Teotihuacán. Entrada al Teatro. México a Teotihuacán. 55 Km.”	1 marzo 1925		Grupo de personas entrando al teatro en Teotihuacán.		Espejo de plata, manchada	Nota del autor: 4477 Clasificación anterior por sobre: IA-S228-3275	
IA-3276	“Representación de Tlahuicole. Teatro de Teotihuacán”	Ca. 1925		Vista del público asistente a la representación de la obra Tlahuicole. Al fondo se observa el escenario con elementos prehispánicos y una estela con la figura de Huitzilopochtli. Teotihuacán.		Desportillada, espejo de plata	Nota del autor: 4478 Clasificación anterior por sobre: IA-S228-3276	
IA-3277	“Ante Huitzilopochtli”			Dos hombres haciendo reverencia ante Huitzilopochtli. Teotihuacán.		Desportillada, faltante de emulsión, espejo de plata	Nota del autor: 4479 Clasificación anterior por sobre: IA-S228-3277	
IA-3278	“Huitzilopochtli”			Mujer parada junto al altar de Huitzilopochtli, se observa un incensario. Teotihuacán.		Huella dactilar	Nota del autor: 4480 Clasificación anterior por sobre: IA-S228-3278	
IA-3279	“Entre el humo”			Hombres y mujeres en el altar a Huitzilopochtli entre el humo de un incensario. Teotihuacán.		Rota en dos fragmentos, desportillada, rayada	Nota del autor: 4481 Clasificación anterior por sobre: IA-S228-3279	



COLECCIÓN DE VISTAS ESTEREOSCÓPICAS
IGNACIO AVILÉS

CLASIFICACIÓN	TÍTULO	FECHA	VOLUMEN / SOPORTE / FORMATO	ALCANCE Y CONTENIDO	CARACTERÍSTICAS FÍSICAS (PROCESO FOTOGRÁFICO)	ESTADO DE CONSERVACIÓN	NOTAS	CAJA
IA-3280	“Doncella noble”	Ca. 1925	1 placa estereoscópica de vidrio, 10.6 x 4.3 cm.	Doncella teotihuacana. Al Fondo se observa la pirámide del Sol. Teotihuacán.	Plata gelatina sobre vidrio por revelado químico con posible barniz. Imagen en positivo. Virada al sepia.	Desportillada, desprendimiento de emulsión, manchada	Nota del autor: 4482 Clasificación anterior por sobre: IA-S228-3280	21
IA-3281	“Doncellas con bateas con flores y frutos, ante Huitzilopochtli”			Mujeres llevando flores y frutos como ofrenda a Huitzilopochtli. Teotihuacán.		Desportillada, faltante de emulsión, espejo de plata	Nota del autor: 4483 Clasificación anterior por sobre: IA-S228-3281	
IA-3282	“Sacerdotes de Tenoxtitlán”			Hombres representando sacerdotes frente al altar de Huitzilopochtli. Dos mujeres al costado. Teotihuacán.		Desprendimiento de emulsión, espejo de plata, manchada	Nota del autor: 4484 Clasificación anterior por sobre: IA-S228-3282	
IA-3283	“El León Viejo y las Cuatro Auroras”			Cinco hombres con atuendo de guerra. Destaca un caballero tigre. Teotihuacán.		Desprendimiento de emulsión, espejo de plata	Nota del autor: 4485 Clasificación anterior por sobre: IA-S228-3283	
IA-3284	“La Princesa Atotoztli”			Grupo de mujeres acompañando a la princesa Atotoztli. Teotihuacán.		Espejo de plata	Nota del autor: 4485 bis Clasificación anterior por sobre: IA-S228-3284	
IA-3285	“El Rey Moctezuma Ilhuicamina”			Hombres cargando una silla en hombros donde va sentado el Rey Moctezuma Ilhuicamina. Al frente en caballero tigre. Teotihuacán.		Desprendimiento de emulsión, espejo de plata, huella dactilar	Nota del autor: 4486 Clasificación anterior por sobre: IA-S228-3285	
IA-3286	“Llegada de la princesa Ichcaxóchitl”			Mujeres y un caballero tigre caminando frente a la princesa Ichcaxóchitl que va sentada en una silla cargada por hombres. Teotihuacán.		Plata gelatina sobre vidrio por revelado químico con posible barniz. Imagen en positivo. Virada al violeta y rosa.	Faltante de emulsión, manchada, rayada	



COLECCIÓN DE VISTAS ESTEREOSCÓPICAS
IGNACIO AVILÉS

CLASIFICACIÓN	TÍTULO	FECHA	VOLUMEN / SOPORTE / FORMATO	ALCANCE Y CONTENIDO	CARACTERÍSTICAS FÍSICAS (PROCESO FOTOGRÁFICO)	ESTADO DE CONSERVACIÓN	NOTAS	CAJA	
IA-3287	“La Princesa Ichcaxóchitl”	Ca. 1925	1 placa estereoscópica de vidrio, 10.6 x 4.3 cm.	Mujeres acompañando a la princesa Ichcaxóchitl que va sentada en una silla cargada por hombres. Teotihuacán.	Plata gelatina sobre vidrio por revelado químico con posible barniz. Imagen en positivo. Virada al violeta y rosa.	Desportillada, huella dactilar	Nota del autor: 4488 Clasificación anterior por sobre: IA-S229-3287	21	
IA-3288	“‘Close up’. Ichcaxóchitl”			Un acercamiento de la princesa Ichcaxóchit. Teotihuacán.		Desportillada, desprendimiento de emulsión, espejo de plata, huella dactilar	Nota del autor: 4489 Clasificación anterior por sobre: IA-S229-3288		
IA-3289	“La Princesa Ichcaxóchitl, hija de Moctezuma. (Srta. Rebeca García)”			Señorita Rebeca García (posando para la foto), representando a la princesa Ichcaxóchitl. Teotihuacán.	Plata gelatina sobre vidrio por revelado químico con posible barniz. Imagen en positivo. Virada al sepia.	Desportillada, espejo de plata	Nota del autor: 4490 Clasificación anterior por sobre: IA-S229-3289		
IA-3290	“La lucha”			Dos hombres enfrentándose en una lucha cuerpo a cuerpo. En primer plano, un hombre con atuendo de jaguar. Teotihuacán.			Nota del autor: 4491 Clasificación anterior por sobre: IA-S229-3290		
IA-3291	“Tlahuicole lucha, amarrado de un pie”			Dos guerreros enfrentándose en una lucha cuerpo a cuerpo. Uno de ellos tiene atado un pie. Teotihuacán.			Desportillada, espejo de plata, rayada, huella dactilar		Nota del autor: 4492 Clasificación anterior por sobre: IA-S229-3291
IA-3292	“La derrota de un gladiador”			Uno de los guerreros carga al perdedor. Teotihuacán.			Desprendimiento de emulsión, espejo de plata		Nota del autor: 4493 Clasificación anterior por sobre: IA-S229-3292
IA-3293	“Recogiendo al vencido”			Cuatro hombres, uno de ellos vestido de jaguar van a levantar al guerrero vencido en la batalla. Teotihuacán.			Desportillada, sin emulsión, espejo de plata, huella dactilar		Nota del autor: 4494 Clasificación anterior por sobre: IA-S229-3293

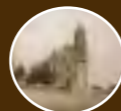

COLECCIÓN DE VISTAS ESTEREOSCÓPICAS
IGNACIO AVILÉS

CLASIFICACIÓN	TÍTULO	FECHA	VOLUMEN / SOPORTE / FORMATO	ALCANCE Y CONTENIDO	CARACTERÍSTICAS FÍSICAS (PROCESO FOTOGRÁFICO)	ESTADO DE CONSERVACIÓN	NOTAS	CAJA
IA-3294	“Después del Triunfo”	Ca. 1925	1 placa estereoscópica de vidrio, 10.6 x 4.3 cm.	Grupo de mujeres haciendo honores al vencedor de la batalla. Junto a ellas, hombres con indumentaria de batalla. Teotihuacán.	Plata gelatina sobre vidrio por revelado químico con posible barniz. Imagen en positivo. Virada al sepia.	Espejo de plata, manchada	Nota del autor: 4495 Clasificación anterior por sobre: IA-S229-3294	21
IA-3295	“Moctezuma une a Tlahuicole con la Princesa”			Mujeres y hombres presenciando la unión que hace Moctezuma de Tlahuicole con la Princesa Ichcaxóchitl. Teotihuacán.		Espejo de plata	Nota del autor: 4496 Clasificación anterior por sobre: IA-S229-3295	
IA-3296	“Tlahuicole y la Princesa Ichcaxóchitl”			Acercamiento de Tlahuicole y la Princesa Ichcaxóchitl. Teotihuacán.		Desportillada, espejo de plata	Nota del autor: 4497 Clasificación anterior por sobre: IA-S229-3296	
IA-3297				Moctezuma levantando las manos de Ichcaxóchitl y Tlahuicole. Junto a él, cuatro mujeres. Teotihuacán.			Desportillada, desprendimiento de emulsión, espejo de plata	
IA-3298	“Tlahuicole y la Princesa”			Acercamiento de Tlahuicole y la Princesa Ichcaxóchitl. Teotihuacán.		Desportillada, espejo de plata, huella dactilar	Nota del autor: 4499 Clasificación anterior por sobre: IA-S229-3298	
IA-3299	“Srta. Concepción Peimbert”			Acercamiento de la señorita Concepción Peimbert. Teotihuacán.		Desportillada, espejo de plata, rayada	Nota del autor: 4500 Clasificación anterior por sobre: IA-S229-3299	
IA-3300	“Srta. Elsa Maillard”			Acercamiento de la señorita Elsa Maillard. Teotihuacán.			Plata gelatina sobre vidrio por revelado químico con posible barniz. Imagen en positivo. Virada al violeta y rosa.	

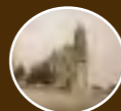

COLECCIÓN DE VISTAS ESTEREOSCÓPICAS
IGNACIO AVILÉS

CLASIFICACIÓN	TÍTULO	FECHA	VOLUMEN / SOPORTE / FORMATO	ALCANCE Y CONTENIDO	CARACTERÍSTICAS FÍSICAS (PROCESO FOTOGRÁFICO)	ESTADO DE CONSERVACIÓN	NOTAS	CAJA
IA-3301	“Dos hermosas doncellas”	Ca. 1925	1 placa estereoscópica de vidrio, 10.6 x 4.3 cm.	Acercamiento a dos mujeres con atuendo prehispánico. Una de ellas carga un pequeño cesto. Teotihuacán.	Plata gelatina sobre vidrio por revelado químico con posible barniz. Imagen en positivo. Virada al sepia.	Desportillada, espejo de plata	Nota del autor: 4502 Clasificación anterior por sobre: IA-S229-3301	21
IA-3302	“La Princesa Atotoztli. Srta. Amalia Peimbert”			La señorita Amalia Peimbert caracterizada como la princesa Atotoztli. Teotihuacán.		Espejo de plata	Nota del autor: 4503 Clasificación anterior por sobre: IA-S229-3302	
IA-3303	“Con el maestro”			Cuatro mujeres vestidas con indumentaria prehispánica. Detrás de ellas una hombre. Teotihuacán.	Plata gelatina sobre vidrio por revelado químico con posible barniz. Imagen en positivo. Virada al rosa y violeta.	Desportillada, desprendimiento de emulsión	Nota del autor: 4504 Clasificación anterior por sobre: IA-S229-3303	
IA-3304	“Grupo”			Cuatro mujeres y un hombre vestidos con indumentaria prehispánica. Teotihuacán.	Plata gelatina sobre vidrio por revelado químico con posible barniz. Imagen en positivo. Virada al rosa y violeta.	Desportillada, espejo de plata, rayada	Nota del autor: 4505 Clasificación anterior por sobre: IA-S229-3304	
IA-3305	“Baile Moro”	1 marzo 1925		Dos hombres realizando un baile moro. Teotihuacán.	Plata gelatina sobre vidrio por revelado químico con posible barniz. Imagen en positivo. Virada al rosa y violeta.	Desportillada, espejo de plata	Nota del autor: 4506 Clasificación anterior por sobre: IA-S229-3305	
IA-3306	“Un moro”	Ca. 1925		Hombre con vestimenta de moro. Teotihuacán.	Plata gelatina sobre vidrio por revelado químico con posible barniz. Imagen en positivo. Virada al rosa y violeta.	Desportillada, desprendimiento de emulsión	Nota del autor: 4507 Clasificación anterior por sobre: IA-S229-3306	
IA-3307	“Cantando un coro”			Público observando a un coro cantar en un teatro al aire libre. Teotihuacán.	Plata gelatina sobre vidrio por revelado químico con posible barniz. Imagen en positivo. Virada al sepia.	Desportillada, espejo de plata	Nota del autor: 4508 Clasificación anterior por sobre: IA-S229-3307	



COLECCIÓN DE VISTAS ESTEREOSCÓPICAS
IGNACIO AVILÉS

CLASIFICACIÓN	TÍTULO	FECHA	VOLUMEN / SOPORTE / FORMATO	ALCANCE Y CONTENIDO	CARACTERÍSTICAS FÍSICAS (PROCESO FOTOGRÁFICO)	ESTADO DE CONSERVACIÓN	NOTAS	CAJA
IA-3308	“Saliendo del Teatro”	Ca. 1925	1 placa estereoscópica de vidrio, 10.6 x 4.3 cm.	Público saliendo del teatro al aire libre. Teotihuacán.	Plata gelatina sobre vidrio por revelado químico con posible barniz. Imagen en positivo. Virada al sepia.	Espejo de plata	Nota del autor: 4509 Clasificación anterior por sobre: IA-S229-3308	21
IA-3309	“Naufragio a la Vista del Puerto”			Dos hombres cambiando la llanta de un automóvil. Al fondo se observa la pirámide de la Luna. Teotihuacán.		Desportillada, espejo de plata, rayada, manchada	Nota del autor: 4510 Clasificación anterior por sobre: IA-S229-3309	
IA-3310	“S. M. Enrique B. Rey de ‘El Globo’”			El señor Enrique B. sentado en un trono decorado con motivos prehispánicos. Teotihuacán.		Desportillada, desprendimiento de emulsión	Nota del autor: 4511 Clasificación anterior por sobre: IA-S229-3310	
IA-3311	“Excursión a Orizaba, organiza la Rama Mexicana del American Institute of Electrical Engineers”	7 marzo 1925		Foto grupal de los asistentes a la excursión organizada por la rama mexicana del American Institute of Electrical Engineers. Orizaba, Veracruz.		Rota en tres fragmentos, desportillada	Nota del autor: 4512 Clasificación anterior por sobre: IA-S230-3311	
IA-3312	“Estación de S. Andrés Chalchicomula”	Ca. 1925		Estación de tranvías en San Andrés Chalchicomula, Veracruz.		Desportillada	Nota del autor: 4513 Clasificación anterior por sobre: IA-S230-3312	
IA-3313	“En una estación”			Mujeres indígenas ofreciendo mercancías a los pasajeros en una estación de trenes. Veracruz.		Desportillada, espejo de plata, manchada	Nota del autor: 4514 Clasificación anterior por sobre: IA-S230-3313	
IA-3314	“Llegada de una locomotora eléctrica a Esperanza”	7 marzo 1925		Llegada de una locomotora eléctrica a la estación de Esperanza, Veracruz.		Desportillada, manchada	Nota del autor: 4515 Clasificación anterior por sobre: IA-S230-3314	

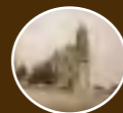

COLECCIÓN DE VISTAS ESTEREOSCÓPICAS
IGNACIO AVILÉS

CLASIFICACIÓN	TÍTULO	FECHA	VOLUMEN / SOPORTE / FORMATO	ALCANCE Y CONTENIDO	CARACTERÍSTICAS FÍSICAS (PROCESO FOTOGRÁFICO)	ESTADO DE CONSERVACIÓN	NOTAS	CAJA
IA-3315	“Los cables en Esperanza”	7 marzo 1925	1 placa estereoscópica de vidrio, 10.6 x 4.3 cm.	Vista de las vías y cables para el paso de trenes eléctricos en Esperanza, Veracruz.	Plata gelatina sobre vidrio por revelado químico con posible barniz. Imagen en positivo. Virada al sepia.	Desportillada, manchada	Nota del autor: 4516 Clasificación anterior por sobre: IA-S230-3315	21
IA-3316	“Locomotora vieja”			Vista de una locomotora vieja. Veracruz.		Desprendimiento de emulsión, espejo de plata	Nota del autor: 4517 Clasificación anterior por sobre: IA-S230-3316	
IA-3317	“Locomotora Moderna”			Vista de una locomotora moderna. Veracruz.		Desportillada	Nota del autor: 4518 Clasificación anterior por sobre: IA-S230-3317	
IA-3318	“El Pico de Orizaba”	Ca. 1925		Vista panorámica de El Pico de Orizaba. Veracruz.	Plata gelatina sobre vidrio por revelado químico con posible barniz. Imagen en positivo. Virada al rosa y violeta.	Desportillada, rayada	Nota del autor: 4520 Clasificación anterior por sobre: IA-S230-3318	
IA-3319	“El Pico de Orizaba desde Esperanza”	7 marzo 1925		Vista de El Pico de Orizaba desde el pueblo de Esperanza. Veracruz.		Desprendimiento de emulsión	Nota del autor: 4521 Clasificación anterior por sobre: IA-S230-3319	
IA-3320	“En la oscuridad”	Ca. 1925		Tres luces en la oscuridad.	Plata gelatina sobre vidrio por revelado químico con posible barniz. Imagen en positivo. Virada al sepia.	Desprendimiento de emulsión, rayada	Nota del autor: 4523 Clasificación anterior por sobre: IA-S230-3320	
IA-3321	“Llegada de un tren a Apizaco”			Llegada de un tren a Apizaco.		Desportillada, desprendimiento de emulsión, manchada	Clasificación anterior por sobre: IA-S230-3321	



COLECCIÓN DE VISTAS ESTEREOSCÓPICAS
IGNACIO AVILÉS



CLASIFICACIÓN	TÍTULO	FECHA	VOLUMEN / SOPORTE / FORMATO	ALCANCE Y CONTENIDO	CARACTERÍSTICAS FÍSICAS (PROCESO FOTOGRÁFICO)	ESTADO DE CONSERVACIÓN	NOTAS	CAJA
IA-3322	“Plataformas para los excursionistas”	Ca. 1925	1 placa estereoscópica de vidrio, 10.6 x 4.3 cm.	Excursionistas en las plataformas de una locomotora eléctrica. Veracruz.	Plata gelatina sobre vidrio por revelado químico con posible barniz. Imagen en positivo. Virada al sepia.	Desportillada, desprendimiento de emulsión, manchada	Nota del autor: H. B. Clasificación anterior por sobre: IA-S230-3322	21
IA-3323	“Observatorio”			Grupo de hombres sobre el techo de una locomotora eléctrica. Veracruz.		Desportillada, desprendimiento de emulsión, espejo de plata	Nota del autor: H. B. Clasificación anterior por sobre: IA-S230-3323	
IA-3324	“Llegada de un tren de carga a Maltrata”	7 marzo 1925		Llegada de un tren de carga a la estación de trenes de Maltrata, Veracruz.		Desportillada, espejo de plata	Nota del autor: 4525 Clasificación anterior por sobre: IA-S231-3324	
IA-3325	“Estación de Maltrata”	9 marzo 1925		Llegada de un tren de pasajeros a la estación de Maltrata, Veracruz.		Desprendimiento de emulsión	Nota del autor: 4526 Clasificación anterior por sobre: IA-S231-3325	
IA-3326	“Vendedoras de Maltrata”			Mujeres ofreciendo productos a los pasajeros de un tren en Maltrata, Veracruz.			Nota del autor: 4527 Clasificación anterior por sobre: IA-S231-3326	
IA-3327	“Subestación de Maltrata”	Ca. 1925		Vista de la subestación de Maltrata, Veracruz.		Desportillada	Nota del autor: 4528 Clasificación anterior por sobre: IA-S231-3327	
IA-3328	“Exterior de la Subestación de Maltrata”	7 marzo 1925		Vista exterior de la subestación de Maltrata, Veracruz.			Nota del autor: 4529 Clasificación anterior por sobre: IA-S231-3328	



COLECCIÓN DE VISTAS ESTEREOSCÓPICAS
IGNACIO AVILÉS

CLASIFICACIÓN	TÍTULO	FECHA	VOLUMEN / SOPORTE / FORMATO	ALCANCE Y CONTENIDO	CARACTERÍSTICAS FÍSICAS (PROCESO FOTOGRÁFICO)	ESTADO DE CONSERVACIÓN	NOTAS	CAJA
IA-3329	“Subestación de Maltrata. Convertidores de 2300 V alterna, a 3000 continua”	7 marzo 1925	1 placa estereoscópica de vidrio, 10.6 x 4.3 cm.	Cuatro hombres al interior de la Subestación de Maltrata. Veracruz.	Plata gelatina sobre vidrio por revelado químico con posible barniz. Imagen en positivo. Virada al sepia.	Desportillada, rayada	Nota del autor: 4530 Clasificación anterior por sobre: IA-S231-3329	21
IA-3330	“Grupo convertidor”			Vista de unos convertidores en la Subestación de Maltrata, Veracruz.		Desprendimiento de emulsión	Nota del autor: 4531 Clasificación anterior por sobre: IA-S231-3330	
IA-3331	“Maltrata. Excitatriz de un dinamo”	Ca. 1925		Vista de la excitatriz de un dinamo en la Subestación de Maltrata, Veracruz.		Desportillada, desprendimiento de emulsión, espejo de plata, manchada	Nota del autor: 4532 Clasificación anterior por sobre: IA-S231-3331	
IA-3332	“Tablero”			Vista del tablero de control en la Subestación de Maltrata, Veracruz.		Desportillada	Nota del autor: 4533 Clasificación anterior por sobre: IA-S231-3332	
IA-3333	“Maltrata. Apartarrayos”			Vista de un aparta rayos en la Subestación de Maltrata, Veracruz.		Desportillada, desprendimiento de emulsión, espejo de plata	Nota del autor: 4534 Clasificación anterior por sobre: IA-S231-3333	
IA-3334	“Transformadores de 42000 V. a 2300 V.”	7 marzo 1925		Vista de unos transformadores eléctricos en la Subestación de Maltrata, Veracruz.		Desprendimiento de emulsión, espejo de plata	Nota del autor: 4535 Clasificación anterior por sobre: IA-S231-3334	
IA-3335	“Maltrata. Interruptores de 2300 V.”	Ca. 1925		Vista de unos interruptores en la Subestación de Maltrata, Veracruz.		Desportillada, desprendimiento de emulsión, espejo de plata	Nota del autor: 4536 Clasificación anterior por sobre: IA-S231-3335	

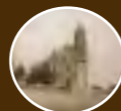

COLECCIÓN DE VISTAS ESTEREOSCÓPICAS
IGNACIO AVILÉS

CLASIFICACIÓN	TÍTULO	FECHA	VOLUMEN / SOPORTE / FORMATO	ALCANCE Y CONTENIDO	CARACTERÍSTICAS FÍSICAS (PROCESO FOTOGRÁFICO)	ESTADO DE CONSERVACIÓN	NOTAS	CAJA
IA-3336	“Las Cumbres de Maltrata”	Ca. 1925	1 placa estereoscópica de vidrio, 10.6 x 4.3 cm.	Vista panorámica de las Cumbres de Maltrata, Veracruz.	Plata gelatina sobre vidrio por revelado químico con posible barniz. Imagen en positivo. Virada al sepia.	Desportillada	Nota del autor: 4537 Clasificación anterior por sobre: IA-S231-3336	21
IA-3337	“En las Cumbres”			Vista de un tren en las Cumbres de Maltrata, Veracruz.		Desprendimiento de emulsión, espejo de plata, manchada, rayada	Nota del autor: 4538 Clasificación anterior por sobre: IA-S231-3337	
IA-3338	“Entrando a un túnel”			Vista de un tren entrando a un túnel en las Cumbres de Maltrata, Veracruz.		Desprendimiento de emulsión, espejo de plata, manchada	Nota del autor: 4539 Clasificación anterior por sobre: IA-S231-3338	
IA-3339	“Al salir de un túnel”			Vista desde un tren al salir del túnel. Maltrata, Veracruz.	Desportillada, espejo de plata, manchada, rayada	Nota del autor: 4540 Clasificación anterior por sobre: IA-S231-3339		
IA-3340	“El Puente de Wimmer”			Vista del puente de Wimmer en las Cumbres de Maltrata, Veracruz.	Desportillada, espejo de plata	Nota del autor: 4541 Clasificación anterior por sobre: IA-S231-3340		
IA-3341	“Puente de Wimmer”	9 marzo 1925	Vista de un tren pasando por el puente de Wimmer en las Cumbres de Maltrata, Veracruz.	Plata gelatina sobre vidrio por revelado químico con posible barniz. Imagen en positivo. Virada al sepia.	Manchada, rayada	Nota del autor: 4542 Clasificación anterior por sobre: IA-S231-3341		
IA-3342		Ca. 1925			Desprendimiento de emulsión, espejo de plata	Nota del autor: 4543 Clasificación anterior por sobre: IA-S231-3342		



COLECCIÓN DE VISTAS ESTEREOSCÓPICAS
IGNACIO AVILÉS



CLASIFICACIÓN	TÍTULO	FECHA	VOLUMEN / SOPORTE / FORMATO	ALCANCE Y CONTENIDO	CARACTERÍSTICAS FÍSICAS (PROCESO FOTOGRÁFICO)	ESTADO DE CONSERVACIÓN	NOTAS	CAJA	
IA-3343	“Barranco”	Ca. 1925	1 placa estereoscópica de vidrio, 10.6 x 4.3 cm.	Vista de un barranco en las Cumbres de Maltrata, Veracruz.	Plata gelatina sobre vidrio por revelado químico con posible barniz. Imagen en positivo. Virada al sepia.	Espejo de plata	Nota del autor: 4544 Clasificación anterior por sobre: IA-S232-3343	21	
IA-3344	“Tren con locomotora eléctrica”	9 marzo 1925		Vista de un tren con locomotora eléctrica pasando por las Cumbres de Maltrata, Veracruz.			Desprendimiento de emulsión, espejo de plata		Nota del autor: 4545 Clasificación anterior por sobre: IA-S232-3344
IA-3345	“Un tren en las cumbres de Maltrata”	Ca. 1925		Vista de un tren pasando por las Cumbres de Maltrata, Veracruz.					Nota del autor: 4546 Clasificación anterior por sobre: IA-S232-3345
IA-3346	“Maltrata”	9 marzo 1925		Vista panorámica de Maltrata, Veracruz.					Nota del autor: 4547 Clasificación anterior por sobre: IA-S232-3346
IA-3347	“Maltrata desde las Cumbres”			Vista panorámica de Maltrata desde las cumbres. Veracruz.			Desprendimiento de emulsión, manchada		Nota del autor: 4548 Clasificación anterior por sobre: IA-S232-3347
IA-3348	“Maltrata”			Vista panorámica de Maltrata, Veracruz.			Desportillada		Nota del autor: 4549 Clasificación anterior por sobre: IA-S232-3348
IA-3349	“Tren en las Cumbres”			Vista de un tren pasando por las Cumbres de Maltrata, Veracruz.			Espejo de plata		Nota del autor: 4550 Clasificación anterior por sobre: IA-S232-3349

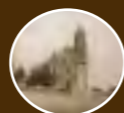

COLECCIÓN DE VISTAS ESTEREOSCÓPICAS
IGNACIO AVILÉS

CLASIFICACIÓN	TÍTULO	FECHA	VOLUMEN / SOPORTE / FORMATO	ALCANCE Y CONTENIDO	CARACTERÍSTICAS FÍSICAS (PROCESO FOTOGRÁFICO)	ESTADO DE CONSERVACIÓN	NOTAS	CAJA
IA-3350	“De Maltrata a Encinar”	<i>Ca.</i> 1925	1 placa estereoscópica de vidrio, 10.6 x 4.3 cm.	Vista de las Cumbres de Maltrata en el tramo de Maltrata a Encinar. Veracruz.	Plata gelatina sobre vidrio por revelado químico con posible barniz. Imagen en positivo. Virada al sepia.	Desportillada, desprendimiento de emulsión	Nota del autor: 4551 Clasificación anterior por sobre: IA-S232-3350	21
IA-3351	“Estación de Encinar. F. C. M.”	9 marzo 1925		Vista panorámica de la estación de trenes en Encinar, Veracruz.		Desportillada, desprendimiento de emulsión, manchada	Nota del autor: 4552 Clasificación anterior por sobre: IA-S232-3351	
IA-3352	“Maltrata”			Vista panorámica de Maltrata, Veracruz.		Desportillada, espejo de plata	Nota del autor: 4553 Clasificación anterior por sobre: IA-S232-3352	
IA-3353	“Postes de Concreto”			Vista de unos postes de concreto para sostener cables de electricidad. Veracruz.		Desprendimiento de emulsión	Nota del autor: 4554 Clasificación anterior por sobre: IA-S232-3353	
IA-3354	“El Pico de Orizaba”	8 marzo 1925		Vista panorámica de El Pico de Orizaba, Veracruz.	Plata gelatina sobre vidrio por revelado químico con posible barniz. Imagen en positivo. Virada al rosa y violeta. Cinta negra.	Desportillada	Nota del autor: 4555 Clasificación anterior por sobre: IA-S232-3354	
IA-3355	“El Arco de Escamela”			Arco doble con un remate en la intersección con relieves barrocos en lo que fuera la antigua garita de Escamela, Veracruz.	Plata gelatina sobre vidrio por revelado químico con posible barniz. Imagen en positivo. Virada al sepia.	Huellas dactilares	Nota del autor: 4556 Clasificación anterior por sobre: IA-S232-3355	
IA-3356	“De Paseo”			Dos hombres montados a caballo; una mujer montada en una mula. Veracruz.		Desportillada, espejo de plata	Nota del autor: 4557 Clasificación anterior por sobre: IA-S232-3356	



COLECCIÓN DE VISTAS ESTEREOSCÓPICAS
IGNACIO AVILÉS

CLASIFICACIÓN	TÍTULO	FECHA	VOLUMEN / SOPORTE / FORMATO	ALCANCE Y CONTENIDO	CARACTERÍSTICAS FÍSICAS (PROCESO FOTOGRÁFICO)	ESTADO DE CONSERVACIÓN	NOTAS	CAJA
IA-3357	"Tuxpango. La Presa"	Ca. 1925	1 placa estereoscópica de vidrio, 10.6 x 4.3 cm.	Vista panorámica de la presa de Tuxpango, Veracruz.	Plata gelatina sobre vidrio por revelado químico con posible barniz. Imagen en positivo. Virada al sepia.	Desportillada, desprendimiento de emulsión, manchada	Nota del autor: 4558 Clasificación anterior por sobre: IA-S232-3357	21
IA-3358		8 marzo 1925		Vista de la cortina de la presa de Tuxpango, Veracruz.	Plata gelatina sobre vidrio por revelado químico con posible barniz. Imagen en positivo. Virada al violeta.	Desportillada, desprendimiento de emulsión, espejo de plata	Nota del autor: 4559 Clasificación anterior por sobre: IA-S232-3358	
IA-3359	"Tuxpango. Extremo de la cortina"			Extremo de la cortina de la presa de Tuxpango, Veracruz.	Desportillada, desprendimiento de emulsión, rayada	Nota del autor: 4560 Clasificación anterior por sobre: IA-S232-3359		
IA-3360	"Tuxpango. Vista aguas arriba de la cortina. Vertedor de demasías"			Ca. 1925	Vista aguas arriba de la cortina de la presa de Tuxpango, Veracruz.	Plata gelatina sobre vidrio por revelado químico con posible barniz. Imagen en positivo. Virada al sepia.	Desprendimiento de emulsión, espejo de plata, rayada	
IA-3361	"Presa de Tuxpango"	8 marzo 1925		Vista panorámica de la presa de Tuxpango, Veracruz.		Desportillada, espejo de plata, rayada	Nota del autor: 4562 Clasificación anterior por sobre: IA-S232-3361	
IA-3362	"Tuxpango. La Presa"	Ca. 1925		Vista de la presa de Tuxpango, Veracruz.	Plata gelatina sobre vidrio por revelado químico con posible barniz. Imagen en positivo. Virada al sepia. Cinta negra.	Espejo de plata	Nota del autor: 4563 Clasificación anterior por sobre: IA-S232-3362	
IA-3363					Plata gelatina sobre vidrio por revelado químico con posible barniz. Imagen en positivo. Virada al sepia.	Desprendimiento de emulsión, espejo de plata, rayada	Clasificación anterior por sobre: IA-S232-3363	



COLECCIÓN DE VISTAS ESTEREOSCÓPICAS
IGNACIO AVILÉS

CLASIFICACIÓN	TÍTULO	FECHA	VOLUMEN / SOPORTE / FORMATO	ALCANCE Y CONTENIDO	CARACTERÍSTICAS FÍSICAS (PROCESO FOTOGRÁFICO)	ESTADO DE CONSERVACIÓN	NOTAS	CAJA
IA-3364	“Presa de Tuxpango”	8 marzo 1925	1 placa estereoscópica de vidrio, 10.6 x 4.3 cm.	Vista de la presa de Tuxpango, Veracruz.	Plata gelatina sobre vidrio por revelado químico con posible barniz. Imagen en positivo. Virada al sepia.	Desportillada, espejo de plata, manchada	Nota del autor: 4564 Clasificación anterior por sobre: IA-S233-3364	21
IA-3365	“Planta de Tuxpango”	Ca. 1925		Vista panorámica de la planta hidroeléctrica de Tuxpango, Veracruz.		Desportillada, desprendimiento de emulsión, espejo de plata	Nota del autor: H. B. Clasificación anterior por sobre: IA-S233-3365	
IA-3366	“Al pie de los penstocks”			Vista de la planta hidroeléctrica de Tuxpango, Veracruz.		Desportillada, espejo de plata	Nota del autor: H. B. Clasificación anterior por sobre: IA-S233-3366	
IA-3367	“La presa, aguas arriba de la cortina”			Vista de la presa de Tuxpango, Veracruz.		Espejo de plata	Nota del autor: 4565 Clasificación anterior por sobre: IA-S233-3367	
IA-3368	“Presa de Tuxpango”			Vista de la presa de Tuxpango, Veracruz.			Nota del autor: 4566 Clasificación anterior por sobre: IA-S233-3368	
IA-3369	“Tuxpango. Indicador de nivel”			Indicador de nivel en la presa de Tuxpango, Veracruz.		Rota en dos fragmentos	Nota del autor: 4567 Clasificación anterior por sobre: IA-S233-3369	
IA-3370	“Motores para la maniobra de las compuertas de desfogue”			Grupo de hombres junto a los motores para activar las compuertas de desfogue en la presa de Tuxpango, Veracruz.		Desportillada, espejo de plata	Nota del autor: 4568 Clasificación anterior por sobre: IA-S233-3370	



COLECCIÓN DE VISTAS ESTEREOSCÓPICAS
IGNACIO AVILÉS

CLASIFICACIÓN	TÍTULO	FECHA	VOLUMEN / SOPORTE / FORMATO	ALCANCE Y CONTENIDO	CARACTERÍSTICAS FÍSICAS (PROCESO FOTOGRÁFICO)	ESTADO DE CONSERVACIÓN	NOTAS	CAJA
IA-3371	“Grupo”	8 marzo 1925	1 placa estereoscópica de vidrio, 10.6 x 4.3 cm.	Foto grupal en la presa de Tuxpango, Veracruz. Entre los asistentes se encuentra Ignacio Avilés.	Plata gelatina sobre vidrio por revelado químico con posible barniz. Imagen en positivo. Virada al sepia.	Desportillada, desprendimiento de emulsión, espejo de plata	Nota del autor: 4569 Clasificación anterior por sobre: IA-S233-3371	21
IA-3372	“Tuxpango. Desfogue de la presa”			Vista de la zona de desfogue de la presa de Tuxpango, Veracruz.	Plata gelatina sobre vidrio por revelado químico con posible barniz. Imagen en positivo. Virada al rosa y violeta.	Desportillada, espejo de plata	Nota del autor: 4570 Clasificación anterior por sobre: IA-S233-3372	
IA-3373	“Tuxpango. Desfogue de la presa”			Vista de un túnel en la presa de Tuxpango, Veracruz.	Plata gelatina sobre vidrio por revelado químico con posible barniz. Imagen en positivo. Virada al sepia.	Desportillada, desprendimiento de emulsión, espejo de plata	Nota del autor: 4571 Clasificación anterior por sobre: IA-S233-3373	
IA-3374	“Tuxpango. Entrada del túnel”			Entrada al túnel en la presa de Tuxpango, Veracruz.	Plata gelatina sobre vidrio por revelado químico con posible barniz. Imagen en positivo. Virada al sepia. Cinta negra.	Espejo de plata, manchada	Nota del autor: 4572 Clasificación anterior por sobre: IA-S233-3374	
IA-3375	Tuxpango. Entrada al túnel”			Vista panorámica de la presa de Tuxpango, Veracruz.	Plata gelatina sobre vidrio por revelado químico con posible barniz. Imagen en positivo. Virada al sepia.	Desportillada, desprendimiento de emulsión, espejo de plata	Nota del autor: 4573 Clasificación anterior por sobre: IA-S233-3375	
IA-3376	“Tuxpango. La Presa”			Vereda en el camino de la presa a la planta hidroeléctrica en Tuxpango, Veracruz.	Plata gelatina sobre vidrio por revelado químico con posible barniz. Imagen en positivo. Virada al sepia.	Desportillada, espejo de plata	Nota del autor: 4574 Clasificación anterior por sobre: IA-S233-3376	
IA-3377	“Vereda de la presa a la planta. Tuxpango.”						Nota del autor: 4575 Clasificación anterior por sobre: IA-S233-3377	



COLECCIÓN DE VISTAS ESTEREOSCÓPICAS
IGNACIO AVILÉS

CLASIFICACIÓN	TÍTULO	FECHA	VOLUMEN / SOPORTE / FORMATO	ALCANCE Y CONTENIDO	CARACTERÍSTICAS FÍSICAS (PROCESO FOTOGRÁFICO)	ESTADO DE CONSERVACIÓN	NOTAS	CAJA
IA-3378	“Desde la vereda”	8 marzo 1925	1 placa estereoscópica de vidrio, 10.6 x 4.3 cm.	Vereda en el camino de la presa a la planta hidroeléctrica en Tuxpango, Veracruz.	Plata gelatina sobre vidrio por revelado químico con posible barniz. Imagen en positivo. Virada al sepia. Cinta negra.	Espejo de plata, manchada	Nota del autor: 4576 Clasificación anterior por sobre: IA-S233-3378	22
IA-3379	“Hacia la planta de Tuxpango”			Grupo de hombres caminando hacia la planta hidroeléctrica en Tuxpango, Veracruz.	Plata gelatina sobre vidrio por revelado químico con posible barniz. Imagen en positivo. Virada al sepia.	Desportillada, espejo de plata	Nota del autor: 4577 Clasificación anterior por sobre: IA-S233-3379	
IA-3380	“La Vereda”	Ca. 1925		Vista de la vereda que conduce de la presa hacia la planta hidroeléctrica en Tuxpango, Veracruz.	Plata gelatina sobre vidrio por revelado químico con posible barniz. Imagen en positivo. Virada al sepia.	Desportillada, desprendimiento de emulsión, espejo de plata	Nota del autor: 4578 Clasificación anterior por sobre: IA-S233-3380	
IA-3381	Paisaje			Paisaje en Tuxpango, Veracruz.	Plata gelatina sobre vidrio por revelado químico con posible barniz. Imagen en positivo. Virada al sepia. Cinta negra.	Desportillada, desprendimiento de emulsión, espejo de plata	Nota del autor: 4579 Clasificación anterior por sobre: IA-S233-3381	
IA-3382	“De la presa a la planta. Tuxpango”	8 marzo 1925		Vista de la vereda que conduce de la presa hacia la planta hidroeléctrica en Tuxpango, Veracruz.			Nota del autor: 4580 Clasificación anterior por sobre: IA-S233-3382	
IA-3383	“Pozo de regularización en el desemboque del túnel”	Ca. 1925		Pozo de regularización en el desemboque del túnel en la planta hidroeléctrica en Tuxpango, Veracruz.	Plata gelatina sobre vidrio por revelado químico con posible barniz. Imagen en positivo. Virada al sepia.	Desprendimiento de emulsión	Nota del autor: 4581 Clasificación anterior por sobre: IA-S233-3383	
IA-3384	“Canal de demasías a la salida del túnel”			Vista de un canal de demasías en la planta hidroeléctrica en Tuxpango, Veracruz.			Nota del autor: 4582 Clasificación anterior por sobre: IA-S233-3384	



COLECCIÓN DE VISTAS ESTEREOSCÓPICAS
IGNACIO AVILÉS

CLASIFICACIÓN	TÍTULO	FECHA	VOLUMEN / SOPORTE / FORMATO	ALCANCE Y CONTENIDO	CARACTERÍSTICAS FÍSICAS (PROCESO FOTOGRÁFICO)	ESTADO DE CONSERVACIÓN	NOTAS	CAJA
IA-3385	"Tuxpango. Casa de válvulas"	Ca. 1925	1 placa estereoscópica de vidrio, 10.6 x 4.3 cm.	Casa de válvulas en la planta hidroeléctrica en Tuxpango, Veracruz.	Plata gelatina sobre vidrio por revelado químico con posible barniz. Imagen en positivo. Virada al sepia.	Desportillada, espejo de plata	Nota del autor: 4583 Clasificación anterior por sobre: IA-S233-3385	22
IA-3386				Detalle de una válvula en la Casa de válvulas en la planta hidroeléctrica en Tuxpango, Veracruz.	Plata gelatina sobre vidrio por revelado químico con posible barniz. Imagen en positivo. Virada al sepia. Cinta negra.	Desprendimiento de emulsión, espejo de plata	Nota del autor: 4584 Clasificación anterior por sobre: IA-S233-3386	
IA-3387	"Caseta del malacate chico"	8 marzo 1925		Planta hidroeléctrica en Tuxpango, Veracruz.	Plata gelatina sobre vidrio por revelado químico con posible barniz. Imagen en positivo. Virada al sepia.	Desportillada	Nota del autor: 4585 Clasificación anterior por sobre: IA-S233-3387	
IA-3388	"Llegada a la planta"			Grupo de hombres llegando a la planta hidroeléctrica en Tuxpango, Veracruz.		Espejo de plata, rayada	Nota del autor: 4586 Clasificación anterior por sobre: IA-S233-3388	
IA-3389	"Planta de Tuxpango"	Ca. 1925		Vista panorámica de la planta hidroeléctrica de Tuxpango, Veracruz.		Espejo de plata	Nota del autor: 4587 Clasificación anterior por sobre: IA-S233-3389	
IA-3390		8 marzo 1925		Vista de las líneas de conducción de electricidad de Puebla a Maltrata.	Desportillada	Nota del autor: 4588 Clasificación anterior por sobre: IA-S233-3390		
IA-3391	"Salida de las líneas a Puebla y Maltrata"					Rota en cinco fragmentos, desportillada, espejo de plata	Nota del autor: 4589 Clasificación anterior por sobre: IA-S234-3391	



COLECCIÓN DE VISTAS ESTEREOSCÓPICAS
IGNACIO AVILÉS

CLASIFICACIÓN	TÍTULO	FECHA	VOLUMEN / SOPORTE / FORMATO	ALCANCE Y CONTENIDO	CARACTERÍSTICAS FÍSICAS (PROCESO FOTOGRÁFICO)	ESTADO DE CONSERVACIÓN	NOTAS	CAJA
IA-3392	“Planta de Tuxpango”	Ca. 1925	1 placa estereoscópica de vidrio, 10.6 x 4.3 cm.	Interior de la planta hidroeléctrica de Tuxpango, Veracruz.	Plata gelatina sobre vidrio por revelado químico con posible barniz. Imagen en positivo. Virada al sepia.	Desportillada, desprendimiento de emulsión, rayada	Nota del autor: 4590 Clasificación anterior por sobre: IA-S234-3392	22
IA-3393	“Srs. Moya, Avilez, Vanegas, Morales y González”	8 marzo 1925		Los señores Moya, Ignacio Avilés, Vanegas, Morales y González posando frente a una máquina en las instalaciones de la planta hidroeléctrica en Tuxpango, Veracruz.		Manchada	Nota del autor: 4593 Clasificación anterior por sobre: IA-S234-3393	
IA-3394	“Tuxpango. Transformadores”	Ca. 1925		Vista de unos transformadores en la planta hidroeléctrica en Tuxpango, Veracruz.		Desprendimiento de emulsión, rayada	Nota del autor: 4594 Clasificación anterior por sobre: IA-S234-3394	
IA-3395	“Tuxpango”			Vista de la planta hidroeléctrica en Tuxpango, Veracruz.		Desportillada, desprendimiento de emulsión, espejo de plata	Nota del autor: 4595 Clasificación anterior por sobre: IA-S234-3395	
IA-3396	“Grupo en Tuxpango”	8 marzo 1925		Fotografía grupal en la planta hidroeléctrica en Tuxpango, Veracruz. Entre ellos se encuentra Ignacio Avilés.		Desportillada, desprendimiento de emulsión, espejo de plata, rayada	Nota del autor: 4596 Clasificación anterior por sobre: IA-S234-3396	
IA-3397	“Tuxpango. La Cascada”	Ca. 1925		Cascada en Tuxpango, Veracruz.		Desportillada, desprendimiento de emulsión, espejo de plata, rayada	Nota del autor: 4597 Clasificación anterior por sobre: IA-S234-3397	



CLASIFICACIÓN	TÍTULO	FECHA	VOLUMEN / SOPORTE / FORMATO	ALCANCE Y CONTENIDO	CARACTERÍSTICAS FÍSICAS (PROCESO FOTOGRÁFICO)	ESTADO DE CONSERVACIÓN	NOTAS	CAJA
IA-3398	“La Cascada”	8 marzo 1925	1 placa estereoscópica de vidrio, 10.6 x 4.3 cm.	Cascada en Tuxpango, Veracruz.	Plata gelatina sobre vidrio por revelado químico con posible barniz. Imagen en positivo. Virada al sepia.	Desportillada, espejo de plata	Nota del autor: 4598 Clasificación anterior por sobre: IA-S234-3398	22
IA-3399	“Grupo en Tuxpango”			Fotografía grupal en la cascada de Tuxpango, Veracruz. Entre ellos se encuentra Ignacio Avilés.		Espejo de plata, manchada	Nota del autor: 4599 Clasificación anterior por sobre: IA-S234-3399	
IA-3400	“Grupo en Tuxpango. Alumnos del Ing. Avilez, en 1922. Escuela Ings. Mecánicos y Electricistas”			El ingeniero Ignacio Avilés posando junto a cuatro de sus alumnos de la escuela de Ingenieros Mecánicos y Electricistas en la cascada de Tuxpango, Veracruz.		Desportillada	Nota del autor: 4600 Clasificación anterior por sobre: IA-S234-3400	
IA-3401	“Cascada en Tuxpango”	Ca. 1925		Vista de una cascada en Tuxpango, Veracruz.	Plata gelatina sobre vidrio por revelado químico con posible barniz. Imagen en positivo. Virada al azul.	Desportillada, desprendimiento de emulsión, espejo de plata	Nota del autor: 4601 Clasificación anterior por sobre: IA-S234-3401	
IA-3402	“El Pico de Orizaba desde Ixtaczoquitlán”	9 marzo 1925		Vista del Pico de Orizaba desde Ixtaczoquitlán. Veracruz.		Desportillada	Nota del autor: 4602 Clasificación anterior por sobre: IA-S234-3402	
IA-3403	“Ixtaczoquitlán. Tanque de regularización”	8 marzo 1925		Vista de una laguna en Ixtaczoquitlán. Al fondo se observa el Pico de Orizaba. Veracruz.	Plata gelatina sobre vidrio por revelado químico con posible barniz. Imagen en positivo. Virada al violeta.	Desportillada, desprendimiento de emulsión	Nota del autor: 4604 Clasificación anterior por sobre: IA-S234-3403	



COLECCIÓN DE VISTAS ESTEREOSCÓPICAS
IGNACIO AVILÉS

CLASIFICACIÓN	TÍTULO	FECHA	VOLUMEN / SOPORTE / FORMATO	ALCANCE Y CONTENIDO	CARACTERÍSTICAS FÍSICAS (PROCESO FOTOGRÁFICO)	ESTADO DE CONSERVACIÓN	NOTAS	CAJA
IA-3404	“Ixtaczoquitlán. Rejillas y entrada a los tubos forzados”	9 marzo 1925	1 placa estereoscópica de vidrio, 10.6 x 4.3 cm.	Vista de una laguna en Ixtaczoquitlán. Veracruz.	Plata gelatina sobre vidrio por revelado químico con posible barniz. Imagen en positivo. Virada al sepia.	Rota incompleta, desportillada, desprendimiento de emulsión, manchada	Nota del autor: 4605 Clasificación anterior por sobre: IA-S234-3404	22
IA-3405	“El Pico de Orizaba”			Vista del Pico de Orizaba, Veracruz.		Desportillada, desprendimiento de emulsión, espejo de plata	Nota del autor: 4606 Clasificación anterior por sobre: IA-S234-3405	
IA-3406	“En Ixtaczoquitlán”	Ca. 1925		Vista de una laguna en Ixtaczoquitlán. Veracruz.		Desportillada, desprendimiento de emulsión	Nota del autor: 4607 Clasificación anterior por sobre: IA-S234-3406	
IA-3407	“Planta de Santa Rosa”			Vista panorámica de la planta de Santa Rosa. Veracruz.			Nota del autor: 4608 Clasificación anterior por sobre: IA-S234-3407	
IA-3408	“Desde Ixtaczoquitlán. (En el centro los 400 escalones de Rincón Grande)”	9 marzo 1925		Vista desde Ixtaczoquitlán. En el centro se observan los 400 escalones de Rincón Grande. Veracruz.		Desportillada	Nota del autor: 4609 Clasificación anterior por sobre: IA-S234-3408	
IA-3409	“Ixtaczoquitlán”			Vista de una laguna en Ixtaczoquitlán. Veracruz.		Desprendimiento de emulsión, espejo de plata	Nota del autor: 4610 Clasificación anterior por sobre: IA-S234-3409	
IA-3410	“Estación de Orizaba. F.C. M.”			Vista de la estación de trenes de Orizaba. Veracruz.		Rota con dos fragmentos, desprendimiento de emulsión	Nota del autor: 4611 Clasificación anterior por sobre: IA-S235-3410	



CLASIFICACIÓN	TÍTULO	FECHA	VOLUMEN / SOPORTE / FORMATO	ALCANCE Y CONTENIDO	CARACTERÍSTICAS FÍSICAS (PROCESO FOTOGRÁFICO)	ESTADO DE CONSERVACIÓN	NOTAS	CAJA
IA-3411	“Sala de espera en Orizaba”	9 marzo 1925	1 placa estereoscópica de vidrio, 10.6 x 4.3 cm.	Vista de la sala de espera en la estación de trenes en Orizaba. Veracruz.	Plata gelatina sobre vidrio por revelado químico con posible barniz. Imagen en positivo. Virada al sepia.	Espejo de plata	Nota del autor: 4612 Clasificación anterior por sobre: IA-S235-3411	22
IA-3412	“Locomotoras eléctricas en Orizaba”			Vista de una locomotora eléctrica en la estación de trenes en Orizaba, Veracruz.		Desportillada, desprendimiento de emulsión, espejo de plata, rayada	Nota del autor: 4613 Clasificación anterior por sobre: IA-S235-3412	
IA-3413	“Orizaba. Calle del cinco del Mayo”	Calle 5 de Mayo en Orizaba, Veracruz.		Plata gelatina sobre vidrio por revelado químico con posible barniz. Imagen en positivo. Virada al rosa y violeta.	Desprendimiento de emulsión	Nota del autor: 4614 Clasificación anterior por sobre: IA-S235-3413		
IA-3414	“Orizaba. Un patio”	8 marzo 1925		Vista del patio de una casona a través de una reja. Orizaba, Veracruz.	Plata gelatina sobre vidrio por revelado químico con posible barniz. Imagen en positivo. Virada al azul.	Desportillada, desprendimiento de emulsión, manchada	Nota del autor: 4615 Clasificación anterior por sobre: IA-S235-3414	
IA-3415	“Orizaba. Kiosko en la Plaza”	9 marzo 1925		Kiosco en la plaza principal de Orizaba, Veracruz.	Plata gelatina sobre vidrio por revelado químico con posible barniz. Imagen en positivo. Virada al sepia.	Desportillada, desprendimiento de emulsión	Nota del autor: 4616 Clasificación anterior por sobre: IA-S235-3415	
IA-3416	“Orizaba. Fuente en la Plaza”			Fuente en la plaza principal de Orizaba, Veracruz.		Espejo de plata	Nota del autor: 4617 Clasificación anterior por sobre: IA-S235-3416	
IA-3417	“Orizaba. La Caridad”	Ca. 1925		Escultura que representa la Caridad localizada en la plaza principal de Orizaba, Veracruz.		Desportillada, desprendimiento de emulsión, espejo de plata	Nota del autor: 4618 Clasificación anterior por sobre: IA-S235-3417	



COLECCIÓN DE VISTAS ESTEREOSCÓPICAS
IGNACIO AVILÉS

CLASIFICACIÓN	TÍTULO	FECHA	VOLUMEN / SOPORTE / FORMATO	ALCANCE Y CONTENIDO	CARACTERÍSTICAS FÍSICAS (PROCESO FOTOGRÁFICO)	ESTADO DE CONSERVACIÓN	NOTAS	CAJA
IA-3418	“Orizaba. Desde la Alameda”	9 marzo 1925	1 placa estereoscópica de vidrio, 10.6 x 4.3 cm.	Alameda de Orizaba. Al fondo se observa las torres y cúpula de la iglesia principal. Orizaba, Veracruz.	Plata gelatina sobre vidrio por revelado químico con posible barniz. Imagen en positivo. Virada al sepia.	Desportillada, desprendimiento de emulsión, espejo de plata	Nota del autor: 4619 Clasificación anterior por sobre: IA-S235-3418	22
IA-3419	“Orizaba. Monumento a De la Llave en la Alameda”			Monumento a Ignacio de la Llave localizado en la Alameda de Orizaba, Veracruz.		Desportillada	Nota del autor: 4620 Clasificación anterior por sobre: IA-S235-3419	
IA-3420	“Orizaba”	8 marzo 1925		Vista de la ciudad de Orizaba, Veracruz. Al fondo se observan las torres y cúpulas de dos iglesias.		Desprendimiento de emulsión	Nota del autor: 4621 Clasificación anterior por sobre: IA-S235-3420	
IA-3421	“El arte de anunciar, en Orizaba”	Ca. 1925		Carteles de propaganda pegados en una pared de la Compañía Maderera y Manufacturera de Cajas. Orizaba, Veracruz.		Desprendimiento de emulsión, espejo de plata	Nota del autor: 4622 Clasificación anterior por sobre: IA-S235-3421	
IA-3422	“Orizaba”	9 marzo 1925		Vista de la ciudad de Orizaba, Veracruz.		Desportillada, desprendimiento de emulsión, manchada	Nota del autor: 4623 Clasificación anterior por sobre: IA-S235-3422	
IA-3423				Vista panorámica de la ciudad de Orizaba. Al fondo se observan la torre y cúpula de una iglesia.		Desprendimiento de emulsión	Nota del autor: 4624 Clasificación anterior por sobre: IA-S235-3423	
IA-3424				Vista panorámica de la ciudad de Orizaba.		Desprendimiento de emulsión, manchada	Nota del autor: 4625 Clasificación anterior por sobre: IA-S235-3424	



COLECCIÓN DE VISTAS ESTEREOSCÓPICAS
IGNACIO AVILÉS

CLASIFICACIÓN	TÍTULO	FECHA	VOLUMEN / SOPORTE / FORMATO	ALCANCE Y CONTENIDO	CARACTERÍSTICAS FÍSICAS (PROCESO FOTOGRÁFICO)	ESTADO DE CONSERVACIÓN	NOTAS	CAJA	
IA-3425	“Orizaba”	Ca. 1925	1 placa estereoscópica de vidrio, 10.6 x 4.3 cm.	Vista panorámica de la ciudad de Orizaba.	Plata gelatina sobre vidrio por revelado químico con posible barniz. Imagen en positivo. Virada al sepia.	Espejo de plata	Nota del autor: 4626 Clasificación anterior por sobre: IA-S235-3425	22	
IA-3426	“Orizaba. La Cervecería Moctezuma”			Vista panorámica de la Cervecería Moctezuma. Orizaba, Veracruz.		Desportillada, desprendimiento de emulsión, espejo de plata	Nota del autor: 4627 Clasificación anterior por sobre: IA-S235-3426		
IA-3427	“Orizaba. Puente del Toro”	9 marzo 1925		Vista de un puente conocido como “Puente del Toro”. Orizaba, Veracruz.		Desportillada, desprendimiento de emulsión	Nota del autor: 4628 Clasificación anterior por sobre: IA-S235-3427		
IA-3428	“Desde el Puente del Toro”			Vista de un riachuelo desde el “Puente del Toro”. Orizaba, Veracruz.			Nota del autor: 4629 Clasificación anterior por sobre: IA-S235-3428		
IA-3429	“Alameda de México. Bancas”	Ca. 1925		Vista de las bancas en la Alameda Central de la ciudad de México.		Plata gelatina sobre vidrio por revelado químico con posible barniz. Imagen en positivo. Virada al azul.	Desportillada, desprendimiento de emulsión, rayada		Nota del autor: 4630 Clasificación anterior por sobre: IA-S236-3429
IA-3430	“Al frente Valencia I. Detrás, Valencia II y Gaona”			Presentación de Valencia I, Valencia II y Gaona en la Plaza de Toros “La Condesa”.		Plata gelatina sobre vidrio por revelado químico con posible barniz. Imagen en positivo. Virada al sepia.	Desportillada		Nota del autor: 4631 Clasificación anterior por sobre: IA-S236-3430
IA-3431	“Un buen par”			Banderillero colocando un par de banderillas al toro. Plaza de Toros “La Condesa”.					Nota del autor: 4632 Clasificación anterior por sobre: IA-S236-3431



COLECCIÓN DE VISTAS ESTEREOSCÓPICAS
IGNACIO AVILÉS

CLASIFICACIÓN	TÍTULO	FECHA	VOLUMEN / SOPORTE / FORMATO	ALCANCE Y CONTENIDO	CARACTERÍSTICAS FÍSICAS (PROCESO FOTOGRÁFICO)	ESTADO DE CONSERVACIÓN	NOTAS	CAJA
IA-3432	“El Indio”	15 marzo 1925	1 placa estereoscópica de vidrio, 10.6 x 4.3 cm.	El indio dedicando un toro. Plaza de Toros “La Condesa”.	Plata gelatina sobre vidrio por revelado químico con posible barniz. Imagen en positivo. Virada al sepia.	Desportillada, desprendimiento de emulsión, rayada	Nota del autor: 4633 Clasificación anterior por sobre: IA-S236-3432	22
IA-3433	“Verónica. Toros de Veragua. Gaona. Chicuelo. Márquez”			Primer tercio. Torero realizando una suerte de capa conocida como la “verónica” a uno de los toros de Veragua. Plaza de Toros “La Condesa”.		Desportillada	Nota del autor: 4634 Clasificación anterior por sobre: IA-S236-3433	
IA-3434	“Una víctima”	Ca. 1925		Toro embistiendo al caballo de un rejoneador. Plaza de Toros “La Condesa”.		Desportillada, desprendimiento de emulsión	Nota del autor: 4635 Clasificación anterior por sobre: IA-S236-3434	
IA-3435	“Gaona”			Segundo tercio. Rodolfo Gaona terminado de poner un par de banderillas. Plaza de Toros “La Condesa”.		Desportillada, desprendimiento de emulsión, manchada	Nota del autor: 4636 Clasificación anterior por sobre: IA-S236-3435	
IA-3436	“El Indio”	15 marzo 1925		Segundo tercio. El Indio colocando un par de banderillas. Plaza de Toros “La Condesa”.		Desportillada, desprendimiento de emulsión	Nota del autor: 4637 Clasificación anterior por sobre: IA-S236-3436	
IA-3437	“Un para de Indio”			Primer tercio. Rodolfo Gaona lidiando a su primer toro. Plaza de Toros “La Condesa”.		Desprendimiento de emulsión	Nota del autor: 4638 Clasificación anterior por sobre: IA-S236-3437	
IA-3438	“Gaona con su primer toro”							

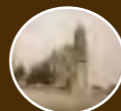

COLECCIÓN DE VISTAS ESTEREOSCÓPICAS
IGNACIO AVILÉS

CLASIFICACIÓN	TÍTULO	FECHA	VOLUMEN / SOPORTE / FORMATO	ALCANCE Y CONTENIDO	CARACTERÍSTICAS FÍSICAS (PROCESO FOTOGRÁFICO)	ESTADO DE CONSERVACIÓN	NOTAS	CAJA
IA-3439	“Gaona con la muleta”	<i>Ca.</i> 1925	1 placa estereoscópica de vidrio, 10.6 x 4.3 cm.	Último tercio. Gaona realizando un pase de muleta. Plaza de Toros “La Condesa”.	Plata gelatina sobre vidrio por revelado químico con posible barniz. Imagen en positivo. Virada al sepia.	Desprendimiento de emulsión, manchada, rayada	Nota del autor: 4640 Clasificación anterior por sobre: IA-S236-3439	22
IA-3440	“La Inmovilidad del Indio”	15 marzo 1925		Último tercio. El Indio con muleta inmóvil frente al toro. Plaza de Toros “La Condesa”.		Desportillado, desprendimiento de emulsión	Nota del autor: 4641 Clasificación anterior por sobre: IA-S236-3440	
IA-3441	“El Indio tirándose a matar”			Último tercio. El Indio perfilándose para colocar la última estocada al toro. Plaza de Toros “La Condesa”.		Desportillada	Nota del autor: 4642 Clasificación anterior por sobre: IA-S236-3441	
IA-3442	“Gaona presenciando el fin de Volandero”			Último tercio. Gaona frente al toro “Volandero” esperando su muerte. Plaza de Toros “La Condesa”.		Desportillada, desprendimiento de emulsión, espejo de plata	Nota del autor: 4643 Clasificación anterior por sobre: IA-S236-3442	
IA-3443	“Chicuelo con la capa”	<i>Ca.</i> 1925		“Chicuelo” haciendo suertes con la capa. Plaza de Toros “La Condesa”.		Desportillada, desprendimiento de emulsión	Nota del autor: 4644 Clasificación anterior por sobre: IA-S236-3443	
IA-3444	“Una vara”	15 marzo 1925		Embestida del toro al caballo del rejoneador. Plaza de Toros “La Condesa”.		Desprendimiento de emulsión	Nota del autor: 4645 Clasificación anterior por sobre: IA-S236-3444	
IA-3445	“Chicuelo con ‘Abogado’. Pase de la firma”	<i>Ca.</i> 1925		Chicuelo realizando un pase al “Abogado”. Plaza de Toros “La Condesa”.		Desprendimiento de emulsión	Nota del autor: 4646 Clasificación anterior por sobre: IA-S236-3445	

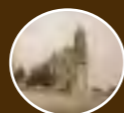

COLECCIÓN DE VISTAS ESTEREOSCÓPICAS
IGNACIO AVILÉS

CLASIFICACIÓN	TÍTULO	FECHA	VOLUMEN / SOPORTE / FORMATO	ALCANCE Y CONTENIDO	CARACTERÍSTICAS FÍSICAS (PROCESO FOTOGRÁFICO)	ESTADO DE CONSERVACIÓN	NOTAS	CAJA
IA-3446	“Toreando a Cara-Rosa”	15 marzo 1925	1 placa estereoscópica de vidrio, 10.6 x 4.3 cm.	Chicuelo realizando un pase a “Cara-Rosa”. Plaza de Toros “La Condesa”.	Plata gelatina sobre vidrio por revelado químico con posible barniz. Imagen en positivo. Virada al sepia.	Desportillada, desprendimiento de emulsión	Nota del autor: 4647 Clasificación anterior por sobre: IA-S236-3446	22
IA-3447	“Ma”	Ca. 1925		Primer tercio. Torero ejecutando una suerte de capa. Plaza de Toros “La Condesa”.		Rayada, manchada	Nota del autor: 4648 Clasificación anterior por sobre: IA-S236-3447	
IA-3448	“Dejando un par”	15 marzo 1925		Segundo tercio, suerte de banderillas. Plaza de Toros “La Condesa”.		Desprendimiento de emulsión	Nota del autor: 4649 Clasificación anterior por sobre: IA-S236-3448	
IA-3449	“Banderillando al tercero”					Desportillada, desprendimiento de emulsión	Nota del autor: 4650 Clasificación anterior por sobre: IA-S236-3449	
IA-3450	“Márquez ante Cara-Rosa”					Desprendimiento de emulsión	Nota del autor: 4651 Clasificación anterior por sobre: IA-S236-3450	
IA-3451	“Chapultepec. Los búfalos”	Ca. 1925		Jaula de los búfalos en el zoológico de Chapultepec.		Desprendimiento de emulsión, espejo de plata, rayada	Nota del autor: 4652 Clasificación anterior por sobre: IA-S237-3451	
IA-3452	“Búfalo”			Acercamiento a un búfalo en el zoológico de Chapultepec.		Desprendimiento de emulsión, espejo de plata	Nota del autor: 4653 Clasificación anterior por sobre: IA-S237-3452	

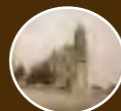

COLECCIÓN DE VISTAS ESTEREOSCÓPICAS
IGNACIO AVILÉS

CLASIFICACIÓN	TÍTULO	FECHA	VOLUMEN / SOPORTE / FORMATO	ALCANCE Y CONTENIDO	CARACTERÍSTICAS FÍSICAS (PROCESO FOTOGRÁFICO)	ESTADO DE CONSERVACIÓN	NOTAS	CAJA
IA-3453	“Puma”	15 marzo 1925	1 placa estereoscópica de vidrio, 10.6 x 4.3 cm.	Puma en una jaula en el zoológico de Chapultepec.	Plata gelatina sobre vidrio por revelado químico con posible barniz. Imagen en positivo. Virada al sepia.	Desprendimiento de emulsión, espejo de plata	Nota del autor: 4654 Clasificación anterior por sobre: IA-S237-3453	22
IA-3454	“Lobo blanco”			Lobo blanco dentro de su jaula en el zoológico de Chapultepec.		Desportillada, espejo de plata	Nota del autor: 4655 Clasificación anterior por sobre: IA-S237-3454	
IA-3455	“Javalí”	Ca. 1925		Jabalí dentro de su jaula en el zoológico de Chapultepec.		Desportillada, desprendimiento de emulsión, espejo de plata	Nota del autor: 4656 Clasificación anterior por sobre: IA-S237-3455	
IA-3456	“Desde un cenador”	15 marzo 1925		Vista del Bosque de Chapultepec desde una palapa.		Desprendimiento de emulsión, espejo de plata, manchada	Nota del autor: 4657 Clasificación anterior por sobre: IA-S238-3456	
IA-3457	“El Radio, pensativo”			Gato dentro de una cesta.		Desprendimiento de emulsión, espejo de plata, rayada	Nota del autor: 4658 Clasificación anterior por sobre: IA-S238-3457	
IA-3458	“En ‘pose’”	Ca. 1925		Niño montado en un triciclo.		Desprendimiento de emulsión, espejo de plata	Nota del autor: 4659 Clasificación anterior por sobre: IA-S238-3458	
IA-3459	Niño						Nota del autor: 4658 Clasificación anterior por sobre: IA-S238-3459	



COLECCIÓN DE VISTAS ESTEREOSCÓPICAS
IGNACIO AVILÉS

CLASIFICACIÓN	TÍTULO	FECHA	VOLUMEN / SOPORTE / FORMATO	ALCANCE Y CONTENIDO	CARACTERÍSTICAS FÍSICAS (PROCESO FOTOGRÁFICO)	ESTADO DE CONSERVACIÓN	NOTAS	CAJA
IA-3460	Señora y gato	Ca. 1925	1 placa estereoscópica de vidrio, 10.6 x 4.3 cm.	Doña Lupe y su gato "El Radio".	Plata gelatina sobre vidrio por revelado químico con posible barniz. Imagen en positivo. Virada al sepia.	Desportillada, desprendimiento de emulsión, rayada	Clasificación anterior por sobre: IA-S238-3460	22
IA-3461	"Xochimilco. Nativitas. Viveros"	21 marzo 1925			Plata gelatina sobre vidrio por revelado químico con posible barniz. Imagen en positivo. Virada al azul.	Desportillada, desprendimiento de emulsión, manchada	Nota del autor: 4660 Clasificación anterior por sobre: IA-S239-3461	
IA-3462	"Una calle en los Viveros"	22 marzo 1925		Vista de unos viveros. Xochimilco.	Plata gelatina sobre vidrio por revelado químico con posible barniz. Imagen en positivo. Virada al sepia.	Desprendimiento de emulsión, espejo de plata, manchada	Nota del autor: 4661 Clasificación anterior por sobre: IA-S239-3462	
IA-3463	"Xochimilco. Viveros"					Plata gelatina sobre vidrio por revelado químico con posible barniz. Imagen en positivo. Virada al sepia. Cinta negra.	Espejo de plata, manchada, rayada	
IA-3464	"Arcos"	Ca. 1925		Arcos realizados con follaje. Xochimilco.		Desportillada, desprendimiento de emulsión	Nota del autor: 4663 Clasificación anterior por sobre: IA-S239-3464	
IA-3465	"Arcos hechos con cedros"			Arcos hechos con cedros. Xochimilco.	Plata gelatina sobre vidrio por revelado químico con posible barniz. Imagen en positivo. Virada al sepia.	Desportillada, desprendimiento de emulsión, espejo de plata	Nota del autor: 4664 Clasificación anterior por sobre: IA-S239-3465	
IA-3466	"Un túnel"			Túnel realizado con follaje. Xochimilco.		Desportillada, desprendimiento de emulsión	Nota del autor: 4665 Clasificación anterior por sobre: IA-S239-3466	



CLASIFICACIÓN	TÍTULO	FECHA	VOLUMEN / SOPORTE / FORMATO	ALCANCE Y CONTENIDO	CARACTERÍSTICAS FÍSICAS (PROCESO FOTOGRÁFICO)	ESTADO DE CONSERVACIÓN	NOTAS	CAJA
IA-3467	“Viveros en Nativitas”	Ca. 1925	1 placa estereoscópica de vidrio, 10.6 x 4.3 cm.	Vista de unos viveros en Xochimilco.	Plata gelatina sobre vidrio por revelado químico con posible barniz. Imagen en positivo. Virada al sepia.	Desportillada, desprendimiento de emulsión	Nota del autor: 4666 Clasificación anterior por sobre: IA-S239-3467	22
IA-3468	“Nativitas. Ojo de Agua”			Canal en Nativitas, Xochimilco.		Manchada	Nota del autor: 4667 Clasificación anterior por sobre: IA-S239-3468	
IA-3469	“Lavaderos en Nativitas”			Mujeres lavando en un lavadero comunitario en Nativitas, Xochimilco.		Desportillada, rayada	Nota del autor: 4668 Clasificación anterior por sobre: IA-S239-3469	
IA-3470	“Calzada en los Viveros”			Vista de unos viveros en Xochimilco.	Plata gelatina sobre vidrio por revelado químico con posible barniz. Imagen en positivo. Virada al sepia. Cinta negra.	Espejo de plata, rayada	Nota del autor: 4669 Clasificación anterior por sobre: IA-S239-3470	
IA-3471	“Venados en los Viveros de Xochimilco”			Venados en los Viveros de Xochimilco.	Plata gelatina sobre vidrio por revelado químico con posible barniz. Imagen en positivo. Virada al sepia.	Espejo de plata, manchada	Nota del autor: 4670 Clasificación anterior por sobre: IA-S239-3471	
IA-3472	“Venado canadiense”			Venado canadiense en los Viveros de Xochimilco.		Desportillada, manchada	Nota del autor: 4671 Clasificación anterior por sobre: IA-S239-3472	
IA-3473	“Venados”			Venados en los Viveros de Xochimilco.		Nota del autor: 4672 Clasificación anterior por sobre: IA-S239-3473		



COLECCIÓN DE VISTAS ESTEREOSCÓPICAS
IGNACIO AVILÉS



CLASIFICACIÓN	TÍTULO	FECHA	VOLUMEN / SOPORTE / FORMATO	ALCANCE Y CONTENIDO	CARACTERÍSTICAS FÍSICAS (PROCESO FOTOGRÁFICO)	ESTADO DE CONSERVACIÓN	NOTAS	CAJA
IA-3474	“Un ciervo”	Ca. 1925	1 placa estereoscópica de vidrio, 10.6 x 4.3 cm.	Vista de un ciervo detrás del alambrado. Xochimilco.	Plata gelatina sobre vidrio por revelado químico con posible barniz. Imagen en positivo. Virada al sepia.	Manchada	Nota del autor: 4673 Clasificación anterior por sobre: IA-S239-3474	22
IA-3475	“El venado grande”			Venado grande en los Viveros de Xochimilco.			Nota del autor: 4674 Clasificación anterior por sobre: IA-S239-3475	
IA-3476	“Venados japoneses”			Venados japoneses en los Viveros de Xochimilco.		Manchada	Nota del autor: 4675 Clasificación anterior por sobre: IA-S239-3476	
IA-3477	“Durante el desayuno”			Venado comiendo hierba de una carretilla en los Viveros de Xochimilco.		Desportillada, espejo de plata	Nota del autor: 4676 Clasificación anterior por sobre: IA-S239-3477	
IA-3478	“Cabrita”			Cabrita. Xochimilco.		Desportillada, espejo de plata, rayada	Nota del autor: 4677 Clasificación anterior por sobre: IA-S239-3478	
IA-3479	“Becerrito”			Acercamiento a un becerro. Xochimilco		Desprendimiento de emulsión	Nota del autor: 4678 Clasificación anterior por sobre: IA-S239-3479	
IA-3480						Desportillada, espejo de plata, manchada	Nota del autor: 4679 Clasificación anterior por sobre: IA-S239-3480	



COLECCIÓN DE VISTAS ESTEREOSCÓPICAS
IGNACIO AVILÉS

CLASIFICACIÓN	TÍTULO	FECHA	VOLUMEN / SOPORTE / FORMATO	ALCANCE Y CONTENIDO	CARACTERÍSTICAS FÍSICAS (PROCESO FOTOGRÁFICO)	ESTADO DE CONSERVACIÓN	NOTAS	CAJA
IA-3481	“Calzada en los Viveros de Xochimilco”	Ca. 1925	1 placa estereoscópica de vidrio, 10.6 x 4.3 cm.	Vista de los viveros en Xochimilco.	Plata gelatina sobre vidrio por revelado químico con posible barniz. Imagen en positivo. Virada al sepia.		Nota del autor: 4680 Clasificación anterior por sobre: IA-S239-3481	22
IA-3482	“Xochimilco. Los Viveros”			Desportillada, espejo de plata		Nota del autor: 4681 Clasificación anterior por sobre: IA-S239-3482		
IA-3483	“Tierras de labor”			Vista panorámica de unas tierras de cultivo en Xochimilco.		Desprendimiento de emulsión, espejo de plata, manchada	Nota del autor: 4683 Clasificación anterior por sobre: IA-S239-3483	
IA-3484	“Dos Luises”	29 marzo 1925		Luis Rivera, padre e hijo.		Desprendimiento de emulsión, espejo de plata	Nota del autor: 4684 Clasificación anterior por sobre: IA-S240-3484	
IA-3485	“Jugando a la pelota”	Ca. 1925		Luis Rivera Jr. lanzando una pelota.		Desportillada, rayada	Nota del autor: 4685 Clasificación anterior por sobre: IA-S240-3485	
IA-3486	“D. Luisito Rivera”			Niño Luis Rivera.		Desportillada, desprendimiento de emulsión, espejo de plata	Nota del autor: 4686 Clasificación anterior por sobre: IA-S240-3486	
IA-3487	“Luis Rivera Jr. y Luis Rivera Jr. 2”	29 marzo 1925		Luis Rivera, padre e hijo dando un paseo por el jardín.		Desportillada, espejo de plata	Nota del autor: 4687 Clasificación anterior por sobre: IA-S240-3487	



COLECCIÓN DE VISTAS ESTEREOSCÓPICAS
IGNACIO AVILÉS

CLASIFICACIÓN	TÍTULO	FECHA	VOLUMEN / SOPORTE / FORMATO	ALCANCE Y CONTENIDO	CARACTERÍSTICAS FÍSICAS (PROCESO FOTOGRÁFICO)	ESTADO DE CONSERVACIÓN	NOTAS	CAJA
IA-3488	“En la nueva rampa de Chapultepec”	29 marzo 1925	1 placa estereoscópica de vidrio, 10.6 x 4.3 cm.	Luis Rivera, padre e hijo descansando en la nueva rampa del Castillo de Chapultepec.	Plata gelatina sobre vidrio por revelado químico con posible barniz. Imagen en positivo. Virada al sepia.	Rota en dos fragmentos, desportillada	Nota del autor: 4688 Clasificación anterior por sobre: IA-S240-3488	22
IA-3489	“Camera-man”	Ca. 1925		Luis Rivera hijo manipulando una cámara de fotografía. Junto a él su padre y su nana lo observan.		Desportillada	Nota del autor: 4688 Clasificación anterior por sobre: IA-S240-3489	
IA-3490	“La casa del Lago”			Hombres caminando. Al fondo se observa la Casa del Lago en Chapultepec.			Nota del autor: 4689 Clasificación anterior por sobre: IA-S240-3490	
IA-3491	“Chapultepec. Antiguo Colegio Militar”			Vista de una sección del Antiguo Colegio Militar, hoy Castillo de Chapultepec.			Nota del autor: 4690 Clasificación anterior por sobre: IA-S240-3491	
IA-3492	“Fachada W de Chapultepec”			Vista de la fachada Este del Castillo de Chapultepec.			Nota del autor: 4691 Clasificación anterior por sobre: IA-S240-3492	
IA-3493	“En la cueva del Chapulín”			29 marzo 1925			Dos hombres y un niño sentados en un arco. Chapultepec.	
IA-3494	“Chapultepec”	Ca. 1925		Vista de una balaustrada del Castillo de Chapultepec.		Desprendimiento de emulsión, manchada	Nota del autor: 4693 Clasificación anterior por sobre: IA-S240-3494	



COLECCIÓN DE VISTAS ESTEREOSCÓPICAS
IGNACIO AVILÉS

CLASIFICACIÓN	TÍTULO	FECHA	VOLUMEN / SOPORTE / FORMATO	ALCANCE Y CONTENIDO	CARACTERÍSTICAS FÍSICAS (PROCESO FOTOGRÁFICO)	ESTADO DE CONSERVACIÓN	NOTAS	CAJA
IA-3495	“Bosque de Chapultepec”	Ca. 1925	1 placa estereoscópica de vidrio, 10.6 x 4.3 cm.	Vista panorámica del Bosque de Chapultepec.	Plata gelatina sobre vidrio por revelado químico con posible barniz. Imagen en positivo. Virada al sepia.	Desportillada	Nota del autor: 4694 Clasificación anterior por sobre: IA-S240-3495	22
IA-3496	“Fábrica de Cartuchos”			Vista de la fábrica de Cartuchos. Chapultepec.		Manchada	Nota del autor: 4695 Clasificación anterior por sobre: IA-S240-3496	
IA-3497	“Matrimonio Gómez Romero”			Matrimonio Gómez Romero, sentados posando para la foto.		Desportillada, desprendimiento de emulsión	Nota del autor: 4696 Clasificación anterior por sobre: IA-S241-3497	
IA-3498	“Sr. Dr. Gómez Romero y Señora”	31 marzo 1925		Matrimonio Gómez Romero, sentados en el comedor de su casa.		Desprendimiento de emulsión, espejo de plata	Nota del autor: 4697 Clasificación anterior por sobre: IA-S241-3498	
IA-3499	“Carrito de dulce”	Ca. 1925		Detalle de un carro hecho de dulce.		Desportillada, desprendimiento de emulsión, espejo de plata	Nota del autor: 4698 Clasificación anterior por sobre: IA-S241-3499	
IA-3500	“Un dulce”			Detalle de un arreglo hecho de dulce.		Desprendimiento de emulsión, espejo de plata	Nota del autor: 4699 Clasificación anterior por sobre: IA-S241-3500	
IA-3501	“Lupe Avilez”	3 abril 1925		La niña Lupe Avilés sentada leyendo un libro.		Desportillada, manchada	Nota del autor: 4700 Clasificación anterior por sobre: IA-S241-3501	

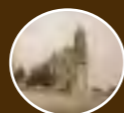

COLECCIÓN DE VISTAS ESTEREOSCÓPICAS
IGNACIO AVILÉS

CLASIFICACIÓN	TÍTULO	FECHA	VOLUMEN / SOPORTE / FORMATO	ALCANCE Y CONTENIDO	CARACTERÍSTICAS FÍSICAS (PROCESO FOTOGRÁFICO)	ESTADO DE CONSERVACIÓN	NOTAS	CAJA	
IA-3502	“Lupe Avilez”	3 abril 1925	1 placa estereoscópica de vidrio, 10.6 x 4.3 cm.	La niña Lupe Avilés sentada en una silla mirando hacia la cámara.	Plata gelatina sobre vidrio por revelado químico con posible barniz. Imagen en positivo. Virada al sepia.	Desportillada, espejo de plata	Nota del autor: 4701 Clasificación anterior por sobre: IA-S241-3502	22	
IA-3503	“Lupe Avilez y Radio”			La niña Lupe Avilés y el gato Radio sentados en una silla.		Desportillada, manchada	Nota del autor: 4702 Clasificación anterior por sobre: IA-S241-3503		
IA-3504	“Casa de los Srs. Guzzy”	5 abril 1925		Fachada de la casa de los señores Guzzy.		Desportillada	Nota del autor: 4703 Clasificación anterior por sobre: IA-S241-3504		
IA-3505	“Mr. et Mdme Guzzy”	Ca. 1925		Los señores Guzzy sentados posando para la foto.			Nota del autor: 4704 Clasificación anterior por sobre: IA-S241-3505		
IA-3506	“Sra. de Guzzy”			Mujer con dos niñas posando para la foto		Desportillada, espejo de plata	Nota del autor: 4705 Clasificación anterior por sobre: IA-S241-3506		
IA-3507	“Niñas Guzzy”			Las niñas Guzzy posando para la foto.		Desportillada, manchada	Nota del autor: 4706 Clasificación anterior por sobre: IA-S241-3507		
IA-3508	“Mimila”			5 abril 1925		La niña Mimila Guzzy posando para la foto.	Desprendimiento de emulsión, espejo de plata, manchada		Nota del autor: 4707 Clasificación anterior por sobre: IA-S241-3508



COLECCIÓN DE VISTAS ESTEREOSCÓPICAS
IGNACIO AVILÉS

CLASIFICACIÓN	TÍTULO	FECHA	VOLUMEN / SOPORTE / FORMATO	ALCANCE Y CONTENIDO	CARACTERÍSTICAS FÍSICAS (PROCESO FOTOGRÁFICO)	ESTADO DE CONSERVACIÓN	NOTAS	CAJA
IA-3509	“Corriendo”	Ca. 1925	1 placa estereoscópica de vidrio, 10.6 x 4.3 cm.	La niña Mimila Guzzy corriendo.	Plata gelatina sobre vidrio por revelado químico con posible barniz. Imagen en positivo. Virada al sepia.		Nota del autor: 4708 Clasificación anterior por sobre: IA-S241-3509	22
IA-3510	“En el columpio”			La niña Mimila Guzzy y su hermana sentadas en un columpio.		Desportillada, manchada	Nota del autor: 4709 Clasificación anterior por sobre: IA-S241-3510	
IA-3511	“Grupo”			Foto grupal de la familia Guzzy y el ingeniero Ignacio Avilés.		Desportillada, espejo de plata, manchada	Nota del autor: 4710 Clasificación anterior por sobre: IA-S241-3511	
IA-3512	“Familias Guzzy, De la Mora”	5 abril 1925		Foto grupal de las familias Guzzy, De la Mora e Ignacio Avilés.		Desportillada, manchada	Nota del autor: 4711 Clasificación anterior por sobre: IA-S241-3512	
IA-3513	“El Cine-Baby”	7 abril 1925		Vista de una cámara cinematográfica.		Desportillada, desprendimiento de emulsión	Nota del autor: 4711 Clasificación anterior por sobre: IA-S242-3513	
IA-3514	“Pathé Baby”			Vista de una cámara cinematográfica con gabinete.		Desportillada, manchada	Nota del autor: 4712 Clasificación anterior por sobre: IA-S242-3514	
IA-3515	“Mueble para el Pathé Baby”			Ca. 1925			Vista de una cámara cinematográfica y mueble para guardar los rollos de película.	



COLECCIÓN DE VISTAS ESTEREOSCÓPICAS
IGNACIO AVILÉS

CLASIFICACIÓN	TÍTULO	FECHA	VOLUMEN / SOPORTE / FORMATO	ALCANCE Y CONTENIDO	CARACTERÍSTICAS FÍSICAS (PROCESO FOTOGRÁFICO)	ESTADO DE CONSERVACIÓN	NOTAS	CAJA
IA-3516	“Desencajonamiento de dos toros de Piedras Negras para la última corrida que toreará R. Gaona”	7 abril 1925	1 placa estereoscópica de vidrio, 10.6 x 4.3 cm.	Vista superior del desencajonamiento de dos toros de Piedras Negras para la última corrida que toreará Rodolfo Gaona.	Plata gelatina sobre vidrio por revelado químico con posible barniz. Imagen en positivo. Virada al sepia.		Nota del autor: 4714 Clasificación anterior por sobre: IA-S243-3516	22
IA-3517	“Salida del primer toro”	Ca. 1925		Vista superior del callejón de toriles a la salida del primer toro.		Desportillada, desprendimiento de emulsión	Nota del autor: 4715 Clasificación anterior por sobre: IA-S243-3517	
IA-3518	“Entrando al corral”			Vista superior de los corrales de la Plaza de Toros “La Condesa”.		Desportillada	Nota del autor: 4716 Clasificación anterior por sobre: IA-S243-3518	
IA-3519	“Es segundo toro en el callejón”	7 abril 1925		Vista superior del corral y callejón de toriles de la Plaza de Toros “La Condesa”.		Desportillada, manchada, rayada	Nota del autor: 4717 Clasificación anterior por sobre: IA-S243-3519	
IA-3520	“El segundo toro después de haber roto las trancas”	Ca. 1925		Vista superior de los corrales de la Plaza de Toros “La Condesa”.		Desportillada	Nota del autor: 4718 Clasificación anterior por sobre: IA-S243-3520	
IA-3521	“En el corral”					Desportillada, manchada	Nota del autor: 4719 Clasificación anterior por sobre: IA-S243-3521	
IA-3522	“Con los mansos”					Desportillada	Nota del autor: 4720 Clasificación anterior por sobre: IA-S243-3522	



COLECCIÓN DE VISTAS ESTEREOSCÓPICAS
IGNACIO AVILÉS

CLASIFICACIÓN	TÍTULO	FECHA	VOLUMEN / SOPORTE / FORMATO	ALCANCE Y CONTENIDO	CARACTERÍSTICAS FÍSICAS (PROCESO FOTOGRÁFICO)	ESTADO DE CONSERVACIÓN	NOTAS	CAJA
IA-3523	“Casa número 205 de la calle de Durango”	Ca. 1925	1 placa estereoscópica de vidrio, 10.6 x 4.3 cm.	Fachada principal de la casa que estuvo ubicada en el número 205 de la calle de Durango.	Plata gelatina sobre vidrio por revelado químico con posible barniz. Imagen en positivo. Virada al sepia.	Desportillada, desprendimiento de emulsión, manchada	Nota del autor: 4721 Clasificación anterior por sobre: IA-S244-3523	22
IA-3524	Casa			Fachada principal de una casa habitación con detalles de castillo.		Desportillada, desprendimiento de emulsión	Nota del autor: 4722 Clasificación anterior por sobre: IA-S244-3524	
IA-3525				Fachada de dos casas habitación.		Desprendimiento de emulsión	Nota del autor: 4723 Clasificación anterior por sobre: IA-S244-3525	
IA-3526	“Camino de Pachuca a Real del Monte”	9 abril 1925		Vista panorámica de Pachuca a Real del Monte. Hidalgo.		Desprendimiento de emulsión, manchada	Nota del autor: 4724 Clasificación anterior por sobre: IA-S245-3526	
IA-3527	“De Pachuca a Real del Monte”			Vista panorámica del camino de Pachuca a Real del Monte. Se observa una torre que sostiene el cable para el transporte de tranvías aéreos. Hidalgo.			Nota del autor: 4725 Clasificación anterior por sobre: IA-S245-3527	
IA-3528	“Soportes para el cable de los tranvías aéreos”			Vista panorámica del camino de Pachuca a Real del Monte. Hidalgo.			Desportillada	
IA-3529	“Una mina”	Ca. 1925				Desprendimiento de emulsión	Nota del autor: 4727 Clasificación anterior por sobre: IA-S245-3529	

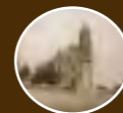

COLECCIÓN DE VISTAS ESTEREOSCÓPICAS
IGNACIO AVILÉS



CLASIFICACIÓN	TÍTULO	FECHA	VOLUMEN / SOPORTE / FORMATO	ALCANCE Y CONTENIDO	CARACTERÍSTICAS FÍSICAS (PROCESO FOTOGRÁFICO)	ESTADO DE CONSERVACIÓN	NOTAS	CAJA
IA-3530	“De Pachuca a Real del Monte”	9 abril 1925	1 placa estereoscópica de vidrio, 10.6 x 4.3 cm.	Vista panorámica del camino de Pachuca a Real del Monte. Hidalgo.	Plata gelatina sobre vidrio por revelado químico con posible barniz. Imagen en positivo. Virada al sepia.	Desportillada, desprendimiento de emulsión	Nota del autor: 4728 Clasificación anterior por sobre: IA-S245-3530	22
IA-3531	“Los tranvías aéreos”	Ca. 1925				Desportillada, desprendimiento de emulsión, rayada	Nota del autor: 4729 Clasificación anterior por sobre: IA-S245-3531	
IA-3532	“Camino de Pachuca a Real del Monte”	9 abril 1925		Vista panorámica de Real de Monte. Se observan los cables del tranvía aéreo. Hidalgo.		Desportillada, manchada	Nota del autor: 4730 Clasificación anterior por sobre: IA-S245-3532	
IA-3533	“Tranvías aéreos”	Ca. 1925				Desportillada, desprendimiento de emulsión	Nota del autor: 4731 Clasificación anterior por sobre: IA-S245-3533	
IA-3534	“Los tranvías aéreos”					Desportillada, desprendimiento de emulsión, espejo de plata, manchada	Nota del autor: 4732 Clasificación anterior por sobre: IA-S245-3534	
IA-3535	“Hiperestereoscópica”					Vista panorámica de Real del Monte. Hidalgo.	Desprendimiento de emulsión	
IA-3536	“Real del Monte”	9 abril 1925		Vista panorámica de Real del Monte. Al fondo se observan las torres y cúpula de una iglesia. Hidalgo.		Desprendimiento de emulsión, puntos de espejo de plata, rayada	Nota del autor: 4734 Clasificación anterior por sobre: IA-S245-3536	



COLECCIÓN DE VISTAS ESTEREOSCÓPICAS
IGNACIO AVILÉS

CLASIFICACIÓN	TÍTULO	FECHA	VOLUMEN / SOPORTE / FORMATO	ALCANCE Y CONTENIDO	CARACTERÍSTICAS FÍSICAS (PROCESO FOTOGRÁFICO)	ESTADO DE CONSERVACIÓN	NOTAS	CAJA
IA-3537	“Guerrero”	9 abril 1925	1 placa estereoscópica de vidrio, 10.6 x 4.3 cm.	Hombre en medio del camino hacia Real del Monte. Se observa un auto estacionado. Hidalgo.	Plata gelatina sobre vidrio por revelado químico con posible barniz. Imagen en positivo. Virada al sepia.	Puntos de espejo de plata, rayada	Nota del autor: 4735 Clasificación anterior por sobre: IA-S245-3537	22
IA-3538	“Hacienda de Beneficio ‘Guerrero’”			Vista de la hacienda de Beneficio “Guerrero”. Hidalgo.		Desportillada, desprendimiento de emulsión	Nota del autor: 4736 Clasificación anterior por sobre: IA-S245-3538	
IA-3539	“Hacia el campo”			Ganado rumbo al campo. Hidalgo.		Desprendimiento de emulsión, espejo de plata	Nota del autor: 4737 Clasificación anterior por sobre: IA-S245-3539	
IA-3540	“Cerca de Omitlán”			Paisaje cerca de Omitán. Hidalgo.		Desprendimiento de emulsión, puntos de espejo de plata	Nota del autor: 4738 Clasificación anterior por sobre: IA-S245-3540	
IA-3541	“Cañada de Omitlán”			Vista de la cañada de Omitlán. Hidalgo.		Desportillada, desprendimiento de emulsión, puntos de espejo de plata	Nota del autor: 4739 Clasificación anterior por sobre: IA-S245-3541	
IA-3542				Ca. 1924		Camino rumbo a la cañada de Omitlán. Hidalgo.	Desprendimiento de emulsión	
IA-3543	“Los excursionistas”			9 abril 1925		Cinco hombre y un niño posando en un automóvil. Hidalgo.	Desportillada, desprendimiento de emulsión	



COLECCIÓN DE VISTAS ESTEREOSCÓPICAS
IGNACIO AVILÉS

CLASIFICACIÓN	TÍTULO	FECHA	VOLUMEN / SOPORTE / FORMATO	ALCANCE Y CONTENIDO	CARACTERÍSTICAS FÍSICAS (PROCESO FOTOGRÁFICO)	ESTADO DE CONSERVACIÓN	NOTAS	CAJA
IA-3544	“En el camino”	<i>Ca.</i> 1925	1 placa estereoscópica de vidrio, 10.6 x 4.3 cm.	Dos niños con mulas de carga en un camino. Hidalgo.	Plata gelatina sobre vidrio por revelado químico con posible barniz. Imagen en positivo. Virada al sepia.	Desportillada, puntos de espejo de plata, rayada	Nota del autor: 4742 Clasificación anterior por sobre: IA-S245-3544	22
IA-3545	“Huasca”	9 abril 1925		Vista del pueblo de Huasca de Ocampo. Al fondo se observa la torre de la iglesia. Hidalgo.		Desportillada, desprendimiento de emulsión, puntos de espejo de plata	Nota del autor: 4743 Clasificación anterior por sobre: IA-S245-3545	
IA-3546				Vista del pueblo de Huasca de Ocampo. Hidalgo.		Desportillada, espejo de plata, puntos de espejo de plata, manchada	Nota del autor: 4744 Clasificación anterior por sobre: IA-S246-3546	23
IA-3547	“Huasca. Una casa”			Vista de una casa de adobe y piedra en Huasca de Ocampo. Hidalgo.		Espejo de plata, manchada	Nota del autor: 4745 Clasificación anterior por sobre: IA-S246-3547	
IA-3548	“Huasca. Abrevadero y lavaderos”			Vista de un abrevadero y lavaderos en Huasca de Ocampo. Hidalgo.		Desportillada, desprendimiento de emulsión, manchada	Nota del autor: 4746 Clasificación anterior por sobre: IA-S246-3548	
IA-3549	“Bellezas de Huasca”			Tres mujeres indígenas a orilla del camino, Huaca de Ocampo, Hidalgo.		Desportillada, desprendimiento de emulsión	Nota del autor: 4747 Clasificación anterior por sobre: IA-S246-3549	
IA-3550	“Hda. de Regla. La Presa”			Vista de la presa la Hacienda de San Miguel Regla. Hidalgo.		Desportillada, rayada	Nota del autor: 4748 Clasificación anterior por sobre: IA-S246-3550	

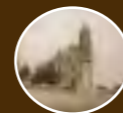

COLECCIÓN DE VISTAS ESTEREOSCÓPICAS
IGNACIO AVILÉS

CLASIFICACIÓN	TÍTULO	FECHA	VOLUMEN / SOPORTE / FORMATO	ALCANCE Y CONTENIDO	CARACTERÍSTICAS FÍSICAS (PROCESO FOTOGRÁFICO)	ESTADO DE CONSERVACIÓN	NOTAS	CAJA
IA-3551	“Hda. de Regla. La Presa”	Ca. 1925	1 placa estereoscópica de vidrio, 10.6 x 4.3 cm.	Vista de la presa la Hacienda de San Miguel Regla, Hidalgo.	Plata gelatina sobre vidrio por revelado químico con posible barniz. Imagen en positivo. Virada al sepia.	Espejo de plata, manchada	Nota del autor: 4749 Clasificación anterior por sobre: IA-S246-3551	23
IA-3552	“Hda. de Regla. Equilibrio”	9 abril 1925		Un hombre parado sobre una carreta haciendo equilibrio. Hacienda de San Miguel Regla, Hidalgo.		Rota con faltante, desportillada, desprendimiento de emulsión, manchada	Nota del autor: 4750 Clasificación anterior por sobre: IA-S246-3552	
IA-3553	“Hda. de Regla. La Presa”	Ca. 1925		Dos hombres en la presa de San Miguel Regla, Hidalgo.		Desportillada, desprendimiento de emulsión, espejo de plata	Nota del autor: 4751 Clasificación anterior por sobre: IA-S246-3553	
IA-3554	“¡Ay! Señor, si soy sordo como un árbol...”	9 abril 1924		Anciano indígena con sarape en el hombro. Hidalgo.		Espejo de plata, manchada	Nota del autor: 4752 Clasificación anterior por sobre: IA-S246-3554	
IA-3555	“Hda. de Regla. En el bosque”			Bosque en la hacienda de San Miguel Regla, Hidalgo.		Desportillada, desprendimiento de emulsión, puntos de espejo de plata, manchada	Nota del autor: 4753 Clasificación anterior por sobre: IA-S246-3555	
IA-3556	“Moralitos acróbata”			El señor Morales subiendo a un árbol. Hidalgo.		Desprendimiento de emulsión	Nota del autor: 4754 Clasificación anterior por sobre: IA-S246-3556	
IA-3557	“Travesura”			Dos hombres empujando una carretilla para hacer caer en ella a otro hombre. Hidalgo.		Desportillada, desprendimiento de emulsión	Nota del autor: 4755 Clasificación anterior por sobre: IA-S246-3557	



COLECCIÓN DE VISTAS ESTEREOSCÓPICAS
IGNACIO AVILÉS

CLASIFICACIÓN	TÍTULO	FECHA	VOLUMEN / SOPORTE / FORMATO	ALCANCE Y CONTENIDO	CARACTERÍSTICAS FÍSICAS (PROCESO FOTOGRÁFICO)	ESTADO DE CONSERVACIÓN	NOTAS	CAJA	
IA-3558	“Hda. de Regla. Gruta”	9 abril 1925	1 placa estereoscópica de vidrio, 10.6 x 4.3 cm.	Tres hombres dentro de una gruta en la hacienda de San Miguel Regla, Hidalgo.	Plata gelatina sobre vidrio por revelado químico con posible barniz. Imagen en positivo. Virada al sepia.	Desportillada, desprendimiento de emulsión, manchada	Nota del autor: 4756 Clasificación anterior por sobre: IA-S246-3558	23	
IA-3559	“En Regla. Srs. Labastida, Morales, Avilez y Reyes”	10 abril 1925		Cuatro hombres entre ellos Ignacio Avilés, posando para una fotografía en la hacienda de San Miguel Regla, Hidalgo.		Espejo de plata	Nota del autor: 4757 Clasificación anterior por sobre: IA-S246-3559		
IA-3560	“Camino de Velasco a Omitlán”	Ca. 1925		Camino de Velasco a Omitlán, Hidalgo.		Desportillada, desprendimiento de emulsión, puntos de espejo de plata	Nota del autor: 4758 Clasificación anterior por sobre: IA-S246-3560		
IA-3561	“Cerca de Velasco”	9 abril 1925		Paisaje cerca de Velasco, Hidalgo.		Desportillada, desprendimiento de emulsión, espejo de plata	Nota del autor: 4759 Clasificación anterior por sobre: IA-S246-3561		
IA-3562						Desportillada, espejo de plata, puntos de espejo de plata	Nota del autor: 4760 Clasificación anterior por sobre: IA-S246-3562		
IA-3563	“Descompostura del Packard. Regresando a Velasco”			Tres hombres descendiendo de un automóvil descompuesto. Hidalgo.		Desportillada, espejo de plata	Nota del autor: 4761 Clasificación anterior por sobre: IA-S246-3563		
IA-3564	“La Cima. F. C. de Cuernavaca”	10 abril 1925		Paisaje rumbo a Cuernavaca, Morelos.		Plata gelatina sobre vidrio por revelado químico con posible barniz. Imagen en positivo. Virada al sepia. Cinta negra.	Espejo de plata		Nota del autor: 4762 Clasificación anterior por sobre: IA-S247-3564



COLECCIÓN DE VISTAS ESTEREOSCÓPICAS
IGNACIO AVILÉS

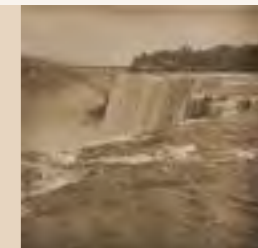

CLASIFICACIÓN	TÍTULO	FECHA	VOLUMEN / SOPORTE / FORMATO	ALCANCE Y CONTENIDO	CARACTERÍSTICAS FÍSICAS (PROCESO FOTOGRÁFICO)	ESTADO DE CONSERVACIÓN	NOTAS	CAJA	
IA-3565	“Camino de ‘El Parque’ a Tepoztlán”	10 abril 1925	1 placa estereoscópica de vidrio, 10.6 x 4.3 cm.	Hombres caminando de “El Parque” a Tepoztlán, Morelos.	Plata gelatina sobre vidrio por revelado químico con posible barniz. Imagen en positivo. Virada al sepia.	Desportillada, manchada	Nota del autor: 4763 Clasificación anterior por sobre: IA-S247-3565	23	
IA-3566							Manchada		Nota del autor: 4764 Clasificación anterior por sobre: IA-S247-3566
IA-3567	“De ‘El Parque’ a Tepoztlán”	Ca. 1925		Paisaje arbolado de “El Parque” a Tepoztlán, Morelos.		Desportillada, manchada	Nota del autor: 4765 Clasificación anterior por sobre: IA-S247-3567		
IA-3568							Desportillada, desprendimiento de emulsión		Nota del autor: 4766 Clasificación anterior por sobre: IA-S247-3568
IA-3569		10 abril 1925					Manchada		Nota del autor: 4767 Clasificación anterior por sobre: IA-S247-3569
IA-3570	“Cerros del Tepozteco”	Ca. 1925		Vista de los cerros del Tepozteco, Morelos.			Desprendimiento de emulsión		Nota del autor: 4768 Clasificación anterior por sobre: IA-S247-3570
IA-3571		10 abril 1925					Manchada		Nota del autor: 4769 Clasificación anterior por sobre: IA-S247-3571

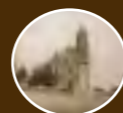

COLECCIÓN DE VISTAS ESTEREOSCÓPICAS
IGNACIO AVILÉS

CLASIFICACIÓN	TÍTULO	FECHA	VOLUMEN / SOPORTE / FORMATO	ALCANCE Y CONTENIDO	CARACTERÍSTICAS FÍSICAS (PROCESO FOTOGRÁFICO)	ESTADO DE CONSERVACIÓN	NOTAS	CAJA
IA-3572	“Peñas del Tepozteco”	10 abril 1925	1 placa estereoscópica de vidrio, 10.6 x 4.3 cm.	Detalle de la peña en el cerro del Tepozteco, Morelos.	Plata gelatina sobre vidrio por revelado químico con posible barniz. Imagen en positivo. Virada al sepia.		Nota del autor: 4770 Clasificación anterior por sobre: IA-S247-3572	23
IA-3573	“Tepoztlán”	Ca. 1925		Paisaje y vista de los cerros cercanos a Tepoztlán, Morelos.		Desprendimiento de emulsión, manchada	Nota del autor: 4771 Clasificación anterior por sobre: IA-S247-3573	
IA-3574						Rota con faltante, desportillada	Nota del autor: 4772 Clasificación anterior por sobre: IA-S247-3574	
IA-3575						Desprendimiento de emulsión, manchada	Nota del autor: 4773 Clasificación anterior por sobre: IA-S247-3575	
IA-3576		10 abril 1925		Camino de entrada a Tepoztlán, Morelos.		Desportillada, espejo de plata	Nota del autor: 4774 Clasificación anterior por sobre: IA-S247-3576	
IA-3577	“Una calle de Tepoztlán”	10 abril 1925		Una calle de Tepoztlán. A un costado se observa una iglesia, y al fondo, el cerro del Tepozteco. Morelos.		Desprendimiento de emulsión	Nota del autor: 4775 Clasificación anterior por sobre: IA-S247-3577	
IA-3578	“Tepoztlán. La Iglesia”			Vista de la fachada principal de la Iglesia de la Natividad en Tepoztlán, Morelos.		Desportillada	Nota del autor: 4776 Clasificación anterior por sobre: IA-S247-3578	

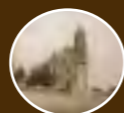

COLECCIÓN DE VISTAS ESTEREOSCÓPICAS
IGNACIO AVILÉS

CLASIFICACIÓN	TÍTULO	FECHA	VOLUMEN / SOPORTE / FORMATO	ALCANCE Y CONTENIDO	CARACTERÍSTICAS FÍSICAS (PROCESO FOTOGRÁFICO)	ESTADO DE CONSERVACIÓN	NOTAS	CAJA
IA-3579	“Tepoztlán”	10 abril 1925	1 placa estereoscópica de vidrio, 10.6 x 4.3 cm.	Vista de una de las torres de la Iglesia de Tepoztlán. Al fondo se observa el cerro del Tepozteco. Morelos.	Plata gelatina sobre vidrio por revelado químico con posible barniz. Imagen en positivo. Virada al sepia.	Manchada	Nota del autor: 4777 Clasificación anterior por sobre: IA-S247-3579	23
IA-3580	“Desde la torre de Tepoztlán”			Vista del cerro del Tepozteco desde la torre de la Iglesia de la Natividad. Morelos.		Desportillada, manchada	Nota del autor: 4778 Clasificación anterior por sobre: IA-S247-3580	
IA-3581				Vista panorámica de Tepoztlán desde la torre de la Iglesia de la Natividad. Morelos.			Nota del autor: 4779 Clasificación anterior por sobre: IA-S247-3581	
IA-3582	“Tepoztlán”			Desportillada		Nota del autor: 4780 Clasificación anterior por sobre: IA-S248-3582		
IA-3583				Desprendimiento de emulsión, espejo de plata, manchada		Nota del autor: 4781 Clasificación anterior por sobre: IA-S248-3583		
IA-3584				Desportillada, manchada		Nota del autor: 4782 Clasificación anterior por sobre: IA-S248-3584		
IA-3585	“Tepoztlán. Desde la iglesia”			Vista del cerro del Tepozteco desde la torre de la Iglesia de la Natividad. En primera plano se observan las almenas de dicha iglesia. Morelos.		Desportillada, espejo de plata	Nota del autor: 4783 Clasificación anterior por sobre: IA-S248-3585	

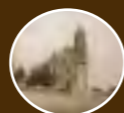

COLECCIÓN DE VISTAS ESTEREOSCÓPICAS
IGNACIO AVILÉS

CLASIFICACIÓN	TÍTULO	FECHA	VOLUMEN / SOPORTE / FORMATO	ALCANCE Y CONTENIDO	CARACTERÍSTICAS FÍSICAS (PROCESO FOTOGRÁFICO)	ESTADO DE CONSERVACIÓN	NOTAS	CAJA
IA-3586	“Convento de Tepoztlán”	10 abril 1925	1 placa estereoscópica de vidrio, 10.6 x 4.3 cm.	Corredor del claustro del Convento de Tepoztlán, Morelos.	Plata gelatina sobre vidrio por revelado químico con posible barniz. Imagen en positivo. Virada al sepia.	Manchada	Nota del autor: 4784 Clasificación anterior por sobre: IA-S248-3586	23
IA-3587	“Al empezar el ascenso al Tepozteco”			Al empezar el ascenso al Tepozteco. Morelos.		Espejo de plata	Nota del autor: 4785 Clasificación anterior por sobre: IA-S248-3587	
IA-3588	“Cerros del Tepozteco”	Ca. 1925		Vista de los cerros del Tepozteco. Morelos.		Desportillada, desprendimiento de emulsión, rayada	Nota del autor: 4786 Clasificación anterior por sobre: IA-S248-3588	
IA-3589	“Vereda al Tepozteco”	10 abril 1925		Gente caminando por una vereda hacia el cerro del Tepozteco. Morelos.		Desportillada, espejo de plata	Nota del autor: 4787 Clasificación anterior por sobre: IA-S248-3589	
IA-3590	“Hacia el Tepozteco”			Vista de los cerros del Tepozteco. Morelos.		Desportillada, desprendimiento de emulsión, manchada	Nota del autor: 4788 Clasificación anterior por sobre: IA-S248-3590	
IA-3591	“Un tramo de la vereda para subir al Tepozteco”			Vista de un camino para subir al Tepozteco. Morelos.		Desportillada, manchada	Nota del autor: 4789 Clasificación anterior por sobre: IA-S248-3591	
IA-3592	“Subiendo el Tepozteco”			Vista de los cerros de Tepozteco. Morelos.		Espejo de plata	Nota del autor: 4790 Clasificación anterior por sobre: IA-S248-3592	

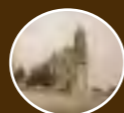

COLECCIÓN DE VISTAS ESTEREOSCÓPICAS
IGNACIO AVILÉS

CLASIFICACIÓN	TÍTULO	FECHA	VOLUMEN / SOPORTE / FORMATO	ALCANCE Y CONTENIDO	CARACTERÍSTICAS FÍSICAS (PROCESO FOTOGRÁFICO)	ESTADO DE CONSERVACIÓN	NOTAS	CAJA
IA-3593	“Cañón entre los cerros del Tepozteco”	10 abril 1925	1 placa estereoscópica de vidrio, 10.6 x 4.3 cm.	Vista de un cañón entre los cerros del Tepozteco. Morelos.	Plata gelatina sobre vidrio por revelado químico con posible barniz. Imagen en positivo. Virada al sepia.	Manchada	Nota del autor: 4791 Clasificación anterior por sobre: IA-S248-3593	23
IA-3594	“Desde la choza del guarda”			Vista de los cerros de Tepozteco. Morelos.		Desportillada	Nota del autor: 4792 Clasificación anterior por sobre: IA-S248-3594	
IA-3595	“Desde el Tepozteco”			Vista panorámica desde el cerro del Tepozteco. Morelos.		Espejo de plata, manchada	Nota del autor: 4793 Clasificación anterior por sobre: IA-S248-3595	
IA-3596	“Pirámide del Tepozteco”			Pirámide del Tepozteco. Morelos.		Espejo de plata	Nota del autor: 4794 Clasificación anterior por sobre: IA-S248-3596	
IA-3597				Vista lateral de la pirámide del Tepozteco. Morelos.		Desprendimiento de emulsión	Nota del autor: 4795 Clasificación anterior por sobre: IA-S248-3597	
IA-3598	“Tepozteco. Pirámide”			Detalle de una columna en la pirámide del Tepozteco. Morelos.		Desportillada, espejo de plata	Nota del autor: 4796 Clasificación anterior por sobre: IA-S249-3598	
IA-3599	“Tepozteco. En la parte superior de la pirámide”			Detalle de los relieves de la parte superior de la pirámide del Tepozteco. Morelos.		Espejo de plata	Nota del autor: 4797 Clasificación anterior por sobre: IA-S249-3599	



COLECCIÓN DE VISTAS ESTEREOSCÓPICAS
IGNACIO AVILÉS



CLASIFICACIÓN	TÍTULO	FECHA	VOLUMEN / SOPORTE / FORMATO	ALCANCE Y CONTENIDO	CARACTERÍSTICAS FÍSICAS (PROCESO FOTOGRÁFICO)	ESTADO DE CONSERVACIÓN	NOTAS	CAJA
IA-3600	“Desde la pirámide del Tepozteco”	10 abril 1925	1 placa estereoscópica de vidrio, 10.6 x 4.3 cm.	Vista desde la pirámide del Tepozteco. Morelos.	Plata gelatina sobre vidrio por revelado químico con posible barniz. Imagen en positivo. Virada al sepia.	Espejo de plata	Nota del autor: 4798 Clasificación anterior por sobre: IA-S249-3600	23
IA-3601	“Tepozteco. Lugar en que existió la fuente”						Nota del autor: 4799 Clasificación anterior por sobre: IA-S249-3601	
IA-3602	“Desde el Tepozteco”	Ca. 1925		Desportillada, manchada		Nota del autor: 4800 Clasificación anterior por sobre: IA-S249-3602		
IA-3603	“El agua saliendo de la roca”	10 abril 1925		Tres hombres junto a una roca por donde sale un chorro de agua. Morelos.		Desprendimiento de emulsión, espejo de plata	Nota del autor: 4801 Clasificación anterior por sobre: IA-S249-3603	
IA-3604	“Entre dos grandes peñas”	Ca. 1925		Entre dos grandes peñas. Morelos.		Desprendimiento de emulsión	Nota del autor: 4802 Clasificación anterior por sobre: IA-S249-3604	
IA-3605	“Al pie del Tepozteco. Un tripié improvisado”	10 abril 1925		Cámara fotográfica sobre un tripié improvisado hecho con ramas. Morelos.		Desportillada, espejo de plata	Nota del autor: 4803 Clasificación anterior por sobre: IA-S249-3605	
IA-3606	“Cuernavaca”	Ca. 1925		Camino rural. Al fondo se observa la ciudad de Cuernavaca, Morelos.		Desportillada, manchada	Nota del autor: 4804 Clasificación anterior por sobre: IA-S249-3606	

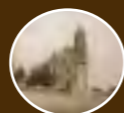

COLECCIÓN DE VISTAS ESTEREOSCÓPICAS
IGNACIO AVILÉS

CLASIFICACIÓN	TÍTULO	FECHA	VOLUMEN / SOPORTE / FORMATO	ALCANCE Y CONTENIDO	CARACTERÍSTICAS FÍSICAS (PROCESO FOTOGRÁFICO)	ESTADO DE CONSERVACIÓN	NOTAS	CAJA
IA-3607	“Cuernavaca”	11 abril 1925	1 placa estereoscópica de vidrio, 10.6 x 4.3 cm.	Camino rural. Al fondo se observa la ciudad de Cuernavaca, Morelos.	Plata gelatina sobre vidrio por revelado químico con posible barniz. Imagen en positivo. Virada al sepia.	Desportillada, desprendimiento de emulsión	Nota del autor: 4805 Clasificación anterior por sobre: IA-S249-3607	23
IA-3608		10 abril 1925		Vista del ferrocarril de Cuernavaca cruzando por un paisaje. Morelos.		Manchada	Nota del autor: 4806 Clasificación anterior por sobre: IA-S249-3608	
IA-3609	“F. C. Cuernavaca”	<i>Ca.</i> 1925		Vista de unas vías del ferrocarril. Morelos.		Desportillada, manchada	Nota del autor: 4807 Clasificación anterior por sobre: IA-S249-3609	
IA-3610						Desportillada	Nota del autor: 4808 Clasificación anterior por sobre: IA-S249-3610	
IA-3611	“En el tren. De Cuernavaca a México”	11 abril 1925		Integrantes de la familia Avilés asomándose por las ventanas del vagón de un tren. Entre ellos se observa a la niña Lupe Avilés. Morelos.		Desportillada, desprendimiento de emulsión, espejo de plata	Nota del autor: 4809 Clasificación anterior por sobre: IA-S249-3611	
IA-3612	“La familia Luca en Cuernavaca”			La familia Luca posando para la foto en Cuernavaca, Morelos.		Desportillada, desprendimiento de emulsión, rayada, manchada	Nota del autor: 4810 Clasificación anterior por sobre: IA-S249-3612	
IA-3613	“Tres Marías. D. Carlos temperante”			Don Carlos sosteniendo una cerveza en su mano y otra debajo del brazo. Morelos.		Desportillada, espejo de plata, rayada	Nota del autor: 4811 Clasificación anterior por sobre: IA-S249-3613	



COLECCIÓN DE VISTAS ESTEREOSCÓPICAS
IGNACIO AVILÉS

CLASIFICACIÓN	TÍTULO	FECHA	VOLUMEN / SOPORTE / FORMATO	ALCANCE Y CONTENIDO	CARACTERÍSTICAS FÍSICAS (PROCESO FOTOGRÁFICO)	ESTADO DE CONSERVACIÓN	NOTAS	CAJA	
IA-3614	“Venta de boletos para la última corrida de Gaona”	8 abril 1925	1 placa estereoscópica de vidrio, 10.6 x 4.3 cm.	Edificio Gaona. Gente haciendo fila para comprar boletos para la última corrida de Rodolfo Gaona.	Plata gelatina sobre vidrio por revelado químico con posible barniz. Imagen en positivo. Virada al sepia.	Desportillada, espejo de plata, manchada, rayada	Nota del autor: 4812 Clasificación anterior por sobre: IA-S250-3614	23	
IA-3615	“La venta de boletos para la despedida de Ganona”			Gente haciendo fila para comprar boletos para la última corrida de Rodolfo Gaona.		Desportillada, desprendimiento de emulsión, espejo de plata	Nota del autor: 4813 Clasificación anterior por sobre: IA-S250-3615		
IA-3616	“Cola en la calle del Grl. Prim”						Desportillada, espejo de plata, machada		Nota del autor: 4814 Clasificación anterior por sobre: IA-S250-3616
IA-3617	“‘El Toreo’ antes de la última corrida de Gaona. A las 14 hs. 30 m”	12 abril 1925		Vista de la Plaza de Toros “La Condesa” repleta de asistentes a la última corrida de Rodolfo Gaona.			Desportillada, espejo de plata, rayada, manchada		Nota del autor: 4815 Clasificación anterior por sobre: IA-S250-3617
IA-3618	“Última corrida de Gaona. Abriendo plaza”			Última corrida de Gaona. Al fondo se observa la cuadrilla saliendo de la puerta de Plaza de Toros “La Condesa”.					Nota del autor: 4816 Clasificación anterior por sobre: IA-S250-3618
IA-3619	“Salida de las cuadrillas”	Ca. 1925		Salida de las cuadrilla en la última corrida de Rodolfo Gaona. Plaza de Toros “La Condesa”.			Desportillada, espejo de plata		Nota del autor: 4817 Clasificación anterior por sobre: IA-S250-3619
IA-3620	“El paseo de las cuadrillas”			Paseo de las cuadrillas en la última corrida de Rodolfo Gaona. Plaza de Toros “La Condesa”.					Nota del autor: 4818 Clasificación anterior por sobre: IA-S250-3620



COLECCIÓN DE VISTAS ESTEREOSCÓPICAS
IGNACIO AVILÉS

CLASIFICACIÓN	TÍTULO	FECHA	VOLUMEN / SOPORTE / FORMATO	ALCANCE Y CONTENIDO	CARACTERÍSTICAS FÍSICAS (PROCESO FOTOGRÁFICO)	ESTADO DE CONSERVACIÓN	NOTAS	CAJA
IA-3621	“Gaona recorre el ruedo”	12 abril 1925	1 placa estereoscópica de vidrio, 10.6 x 4.3 cm.	Último tercio. Rodolfo Gaona dando la vuelta al ruedo en la corrida de despedida. Plaza de Toros “La Condesa”.	Plata gelatina sobre vidrio por revelado químico con posible barniz. Imagen en positivo. Virada al sepia.	Puntos de espejo de plata, manchada	Nota del autor: 4819 Clasificación anterior por sobre: IA-S250-3621	23
IA-3622	“El público”			Público asistente a la última corrida de Rodolfo Gaona. Plaza de Toros “La Condesa”.		Desprendimiento de emulsión, puntos de espejo de plata	Nota del autor: 4820 Clasificación anterior por sobre: IA-S250-3622	
IA-3623	“Verónica del Indio”			Primer tercio. “El Indio” realizando una verónica. Plaza de Toros “La Condesa”.		Desportillada, manchada	Nota del autor: 4821 Clasificación anterior por sobre: IA-S250-3623	
IA-3624	Toreando			El Indio lidiando un toro. Plaza de Toros “La Condesa”.		Espejo de plata, manchada	Nota del autor: 4822 Clasificación anterior por sobre: IA-S250-3624	
IA-3625				Primer tercio. Torero ejecutando una suerte de capa. Plaza de Toros “La Condesa”.		Desportillada, desprendimiento de emulsión, huella dactilar	Nota del autor: 4823 Clasificación anterior por sobre: IA-S250-3625	
IA-3626		Ca. 1925		Plata gelatina sobre vidrio por revelado químico con posible barniz. Imagen en positivo. Virada al sepia. Cinta negra.	Desprendimiento de emulsión, espejo de plata	Nota del autor: 4824 Clasificación anterior por sobre: IA-S250-3626		
IA-3627	“Un par de Gaona”	12 abril 1925		Segundo tercio. Rodolfo Gaona clavando un par de banderillas. Plaza de Toros “La Condesa”.	Plata gelatina sobre vidrio por revelado químico con posible barniz. Imagen en positivo. Virada al sepia.	Desportillada, desprendimiento de emulsión, espejo de plata, manchada, rayada	Nota del autor: 4826 Clasificación anterior por sobre: IA-S251-3627	



COLECCIÓN DE VISTAS ESTEREOSCÓPICAS
IGNACIO AVILÉS

CLASIFICACIÓN	TÍTULO	FECHA	VOLUMEN / SOPORTE / FORMATO	ALCANCE Y CONTENIDO	CARACTERÍSTICAS FÍSICAS (PROCESO FOTOGRÁFICO)	ESTADO DE CONSERVACIÓN	NOTAS	CAJA
IA-3628	“El Indio”	Ca. 1925	1 placa estereoscópica de vidrio, 10.6 x 4.3 cm.	Segundo tercio. El Indio clavando un para de banderillas. Plaza de Toros “La Condesa”.	Plata gelatina sobre vidrio por revelado químico con posible barniz. Imagen en positivo. Virada al sepia.	Desportillada, desprendimiento de emulsión, espejo de plata, manchada	Nota del autor: 4827 Clasificación anterior por sobre: IA-S251-3628	23
IA-3629	“Un par”			Segundo tercio, suerte de banderillas. Plaza de Toros “La Condesa”.		Desportillada, espejo de plata, rayada	Nota del autor: 4828 Clasificación anterior por sobre: IA-S251-3629	
IA-3630	“Un par de Rodalito”			“Rodalito” clavando un par de banderillas. Plaza de Toros “La Condesa”.	Plata gelatina sobre vidrio por revelado químico con posible barniz. Imagen en positivo. Virada al sepia. Cinta negra.	Espejo de plata, manchada	Nota del autor: 4829 Clasificación anterior por sobre: IA-S251-3630	
IA-3631	“En el instante de la reunión”	12 abril 1925		Segundo tercio, suerte de banderillas. Plaza de Toros “La Condesa”.		Desportillada, manchada	Nota del autor: 4830 Clasificación anterior por sobre: IA-S251-3631	
IA-3632	“Un par del Indio”			Segundo tercio. “El Indio” clavando un par de banderillas. Plaza de Toros “La Condesa”.	Plata gelatina sobre vidrio por revelado químico con posible barniz. Imagen en positivo. Virada al sepia.	Desportillada, puntos de espejo de plata, manchada	Nota del autor: 4831 Clasificación anterior por sobre: IA-S251-3632	
IA-3633	Toreando			Segundo tercio, suerte de banderillas. Plaza de Toros “La Condesa”.		Desportillada, desprendimiento de emulsión, puntos de espejo de plata, rayada	Nota del autor: 4832 Clasificación anterior por sobre: IA-S251-3633	

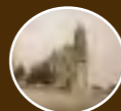

COLECCIÓN DE VISTAS ESTEREOSCÓPICAS
IGNACIO AVILÉS

CLASIFICACIÓN	TÍTULO	FECHA	VOLUMEN / SOPORTE / FORMATO	ALCANCE Y CONTENIDO	CARACTERÍSTICAS FÍSICAS (PROCESO FOTOGRÁFICO)	ESTADO DE CONSERVACIÓN	NOTAS	CAJA
IA-3634	“Matando”	Ca. 1925	1 placa estereoscópica de vidrio, 10.6 x 4.3 cm.	Último tercio. Torero en la suerte de matar. Plaza de Toros “La Condesa”.	Plata gelatina sobre vidrio por revelado químico con posible barniz. Imagen en positivo. Virada al sepia.	Desportillada, desprendimiento de emulsión, espejo de plata	Nota del autor: 4833 Clasificación anterior por sobre: IA-S251-3634	23
IA-3635	“La muerte de ‘Empresario’”	12 abril 1925		Último tercio. Cuadrilla asistiendo al toro muerto. Plaza de Toros “La Condesa”.		Desprendimiento de emulsión	Nota del autor: 4834 Clasificación anterior por sobre: IA-S251-3635	
IA-3636	“Rodalito brinda a Gaona la muerte del 2° toro”			“Rodalito” y “Gaona” en el ruedo. Plaza de Toros “La Condesa”.		Desprendimiento de emulsión, manchada	Nota del autor: 4835 Clasificación anterior por sobre: IA-S251-3636	
IA-3637	“Una vara”			El toro embistiendo al caballo del rejoneador. Plaza de Toros “La Condesa”.		Desprendimiento de emulsión, espejo de plata	Nota del autor: 4836 Clasificación anterior por sobre: IA-S251-3637	
IA-3638	Toreando			Torero realizando una suerte de capa. Plaza de Toros “La Condesa”.		Desportillada, desprendimiento de emulsión, manchada	Nota del autor: 4837 Clasificación anterior por sobre: IA-S251-3638	
IA-3639	“Gaonera”			Primer tercio. Gaona realizando un pase llamado gaonera. Plaza de Toros “La Condesa”.			Nota del autor: 4838 Clasificación anterior por sobre: IA-S251-3639	
IA-3640	“Una verónica”			Primer tercio. Torero realizando una suerte de capa conocida como la “verónica”. Plaza de Toros “La Condesa”.			Nota del autor: 4839 Clasificación anterior por sobre: IA-S251-3640	



COLECCIÓN DE VISTAS ESTEREOSCÓPICAS
IGNACIO AVILÉS

CLASIFICACIÓN	TÍTULO	FECHA	VOLUMEN / SOPORTE / FORMATO	ALCANCE Y CONTENIDO	CARACTERÍSTICAS FÍSICAS (PROCESO FOTOGRÁFICO)	ESTADO DE CONSERVACIÓN	NOTAS	CAJA
IA-3641	Toreando	12 abril 1925	1 placa estereoscópica de vidrio, 10.6 x 4.3 cm.	Primer tercio. Torero ejecutando una suerte de capa. Plaza de Toros “La Condesa”.	Plata gelatina sobre vidrio por revelado químico con posible barniz. Imagen en positivo. Virada al sepia.	Manchada	Nota del autor: 4840 Clasificación anterior por sobre: IA-S251-3641	23
IA-3642	“Véronica”			Primer tercio. Torero realizando una suerte de capa conocida como la “verónica”. Plaza de Toros “La Condesa”.		Desportillada, desprendimiento de emulsión, manchada	Nota del autor: 4841 Clasificación anterior por sobre: IA-S251-3642	
IA-3643	“Un par”			Segundo tercio. Suerte de banderillas. Plaza de Toros “La Condesa”.		Desprendimiento de emulsión, manchada	Nota del autor: 4842 Clasificación anterior por sobre: IA-S251-3643	
IA-3644	“Saliendo de poner banderillas. Sesgo por dentro”			Segundo tercio. Suerte de banderillas. Plaza de Toros “La Condesa”.		Desprendimiento de emulsión, manchada	Nota del autor: 4843 Clasificación anterior por sobre: IA-S251-3644	
IA-3645	“Un pase en el estribo de la barrera”	Ca. 1925		Torero realizando una suerte de capa, cerca de la barrera der ruedo. Plaza de Toros “La Condesa”.		Desprendimiento de emulsión	Nota del autor: 4844 Clasificación anterior por sobre: IA-S251-3645	
IA-3646	“Gaona dando un pase”	12 abril 1925		Rodolfo Gaona realizando un pase al toro. Plaza de Toros “La Condesa”.		Desportillada, desprendimiento de emulsión, espejo de plata	Nota del autor: 4845 Clasificación anterior por sobre: IA-S251-3646	
IA-3647	“En el balcón”	20 abril 1925		Gato debajo de un banco.		Desportillada, rayada	Nota del autor: 4846 Clasificación anterior por sobre: IA-S252-3647	

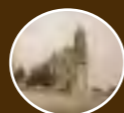

COLECCIÓN DE VISTAS ESTEREOSCÓPICAS
IGNACIO AVILÉS

CLASIFICACIÓN	TÍTULO	FECHA	VOLUMEN / SOPORTE / FORMATO	ALCANCE Y CONTENIDO	CARACTERÍSTICAS FÍSICAS (PROCESO FOTOGRÁFICO)	ESTADO DE CONSERVACIÓN	NOTAS	CAJA	
IA-3648	“Camino de Tlálpam a las Fuentes Brotantes”	26 abril 1925	1 placa estereoscópica de vidrio, 10.6 x 4.3 cm.	Camino de Tlalpan a las Fuentes Brotantes.	Plata gelatina sobre vidrio por revelado químico con posible barniz. Imagen en positivo. Virada al sepia.	Desportillada, manchada	Nota del autor: 4847 Clasificación anterior por sobre: IA-S252-3648	23	
IA-3649	“Camino de Tlálpam a las Fuentes”	Ca. 1925					Desprendimiento de emulsión		Nota del autor: 4848 Clasificación anterior por sobre: IA-S252-3649
IA-3650	“Cerca de la Cueva”	26 abril 1925				Paisaje boscoso en Tlalpan.	Desportillada, desprendimiento de emulsión, rayada		Nota del autor: 4849 Clasificación anterior por sobre: IA-S252-3650
IA-3651	“Camino de Tlálpam a las Fuentes”	Ca. 1925		Desportillada			Nota del autor: 4850 Clasificación anterior por sobre: IA-S252-3651		
IA-3652	“El canal”	26 abril 1925		Desportillada, desprendimiento de emulsión			Nota del autor: 4851 Clasificación anterior por sobre: IA-S252-3652		
IA-3653	“Camino de Tlálpam a las Fuentes”	Ca. 1925		Plata gelatina sobre vidrio por revelado químico con posible barniz. Imagen en positivo. Virada al sepia. Cinta negra.			Espejo de plata, manchada		Nota del autor: 4852 Clasificación anterior por sobre: IA-S252-3653
IA-3654	“Hacia las Fuentes Brotantes.”	26 abril 1925							Nota del autor: 4853 Clasificación anterior por sobre: IA-S252-3654



COLECCIÓN DE VISTAS ESTEREOSCÓPICAS
IGNACIO AVILÉS

CLASIFICACIÓN	TÍTULO	FECHA	VOLUMEN / SOPORTE / FORMATO	ALCANCE Y CONTENIDO	CARACTERÍSTICAS FÍSICAS (PROCESO FOTOGRÁFICO)	ESTADO DE CONSERVACIÓN	NOTAS	CAJA
IA-3655	“Cerca de las Fuentes”	Ca. 1925	1 placa estereoscópica de vidrio, 10.6 x 4.3 cm.	Paisaje en Tlalpan.	Plata gelatina sobre vidrio por revelado químico con posible barniz. Imagen en positivo. Virada al sepia.	Desprendimiento de emulsión, espejo de plata, manchada, rayada	Nota del autor: 4854 Clasificación anterior por sobre: IA-S252-3655	23
IA-3656	“Una vuelta del camino”					Desportillada, manchada	Nota del autor: 4855 Clasificación anterior por sobre: IA-S252-3656	
IA-3657	“Cerca de las Fuentes Brotantes”	26 abril 1925		Paisaje boscoso en Tlalpan.		Nota del autor: 4856 Clasificación anterior por sobre: IA-S252-3657		
IA-3658	“Fin del camino a las Fuentes”	Ca. 1925		Cabaña en medio del paisaje.	Plata gelatina sobre vidrio por revelado químico con posible barniz. Imagen en positivo. Virada al sepia. Cinta negra.	Espejo de plata, manchada	Nota del autor: 4857 Clasificación anterior por sobre: IA-S252-3658	
IA-3659	“De paseo”	26 abril 1925		Niña indígena caminando descalza y envuelta en un rebozo.	Plata gelatina sobre vidrio por revelado químico con posible barniz. Imagen en positivo. Virada al sepia.	Desportillada, manchada	Nota del autor: 4858 Clasificación anterior por sobre: IA-S252-3659	
IA-3660	“El manantial. Fuentes Brotantes”	20 abril 1925		Manantial en las Fuentes Brotantes.	Plata gelatina sobre vidrio por revelado químico con posible barniz. Imagen en positivo. Virada al sepia. Cinta negra.	Espejo de plata, manchada	Nota del autor: 4859 Clasificación anterior por sobre: IA-S252-3660	
IA-3661	“Las Fuentes”	Ca. 1925			Plata gelatina sobre vidrio por revelado químico con posible barniz. Imagen en positivo. Virada al sepia.	Desportillada	Nota del autor: 4860 Clasificación anterior por sobre: IA-S252-3661	



COLECCIÓN DE VISTAS ESTEREOSCÓPICAS
IGNACIO AVILÉS

CLASIFICACIÓN	TÍTULO	FECHA	VOLUMEN / SOPORTE / FORMATO	ALCANCE Y CONTENIDO	CARACTERÍSTICAS FÍSICAS (PROCESO FOTOGRÁFICO)	ESTADO DE CONSERVACIÓN	NOTAS	CAJA
IA-3662	“Un beso”	Ca. 1925	1 placa estereoscópica de vidrio, 10.6 x 4.3 cm.	Reflejo de los árboles en el manantial.	Plata gelatina sobre vidrio por revelado químico con posible barniz. Imagen en positivo. Virada al sepia.	Desportillada, desprendimiento de emulsión, espejo de plata	Nota del autor: 4861 Clasificación anterior por sobre: IA-S252-3662	23
IA-3663	“Limpidez”				Plata gelatina sobre vidrio por revelado químico con posible barniz. Imagen en positivo. Virada al verde.		Nota del autor: 4862 Clasificación anterior por sobre: IA-S252-3663	
IA-3664	“Transparencia”						Nota del autor: 4863 Clasificación anterior por sobre: IA-S252-3664	
IA-3665	“Demasías”	26 abril 1925	Caída de agua en las Fuentes Brotantes.	Plata gelatina sobre vidrio por revelado químico con posible barniz. Imagen en positivo. Virada al sepia.	Manchada	Nota del autor: 4864 Clasificación anterior por sobre: IA-S252-3665		
IA-3666	“Vertedor en el ojo de Agua”				Desprendimiento de emulsión	Nota del autor: 4865 Clasificación anterior por sobre: IA-S252-3666		
IA-3667	“Vertedor”	Ca. 1925	Vista del vertedor de agua en las Fuentes Brotantes.		Desprendimiento de emulsión, espejo de plata	Nota del autor: 4866 Clasificación anterior por sobre: IA-S252-3667		
IA-3668	“Canal”				Vista de un canal de agua en las Fuentes Brotantes.	Desportillada, manchada	Nota del autor: 4867 Clasificación anterior por sobre: IA-S252-3668	



COLECCIÓN DE VISTAS ESTEREOSCÓPICAS
IGNACIO AVILÉS

CLASIFICACIÓN	TÍTULO	FECHA	VOLUMEN / SOPORTE / FORMATO	ALCANCE Y CONTENIDO	CARACTERÍSTICAS FÍSICAS (PROCESO FOTOGRÁFICO)	ESTADO DE CONSERVACIÓN	NOTAS	CAJA
IA-3669	“El canal”	Ca. 1925	1 placa estereoscópica de vidrio, 10.6 x 4.3 cm.	Vista de un canal de agua en las Fuentes Brotantes.	Plata gelatina sobre vidrio por revelado químico con posible barniz. Imagen en positivo. Virada al sepia.	Desportillada, desprendimiento de emulsión	Nota del autor: 4868 Clasificación anterior por sobre: IA-S252-3669	23
IA-3670	“Barranca cerca de Santa Fe”	3 mayo 1925		Barranca cerca de Santa Fe.	Plata gelatina sobre vidrio por revelado químico con posible barniz. Imagen en positivo. Virada al verde.	Rota con faltante, desportillada, desprendimiento de emulsión, rayada	Nota del autor: 4689 Clasificación anterior por sobre: IA-S253-3670	
IA-3671	“Barranca”					Desportillada, desprendimiento de emulsión	Nota del autor: 4870 Hiper Clasificación anterior por sobre: IA-S253-3671	
IA-3672	“Santa Fe. Polvorines”				Plata gelatina sobre vidrio por revelado químico con posible barniz. Imagen en positivo. Virada al sepia.	Espejo de plata, rayada	Nota del autor: 4871 Clasificación anterior por sobre: IA-S253-3672	
IA-3673	“Santa Fe”	Ca. 1925			Plata gelatina sobre vidrio por revelado químico sin barniz. Imagen en positivo. Virada al sepia.	Desprendimiento de emulsión	Nota del autor: 4872 Clasificación anterior por sobre: IA-S253-3673	
IA-3674	“Polvorines. Santa Fe”				Plata gelatina sobre vidrio por revelado químico con posible barniz. Imagen en positivo. Virada al sepia.	Desportillada, rayada	Nota del autor: 4873 Clasificación anterior por sobre: IA-S253-3674	
IA-3675	“Santa Fe”				Plata gelatina sobre vidrio por revelado químico con posible barniz. Imagen en positivo. Virada al verde.	Desprendimiento de emulsión, espejo de plata	Nota del autor: 4874 Clasificación anterior por sobre: IA-S253-3675	



COLECCIÓN DE VISTAS ESTEREOSCÓPICAS
IGNACIO AVILÉS



CLASIFICACIÓN	TÍTULO	FECHA	VOLUMEN / SOPORTE / FORMATO	ALCANCE Y CONTENIDO	CARACTERÍSTICAS FÍSICAS (PROCESO FOTOGRÁFICO)	ESTADO DE CONSERVACIÓN	NOTAS	CAJA
IA-3676	“Santa Fe”	Ca. 1925	1 placa estereoscópica de vidrio, 10.6 x 4.3 cm.	Barrancas en Santa Fe.	Plata gelatina sobre vidrio por revelado químico con posible barniz. Imagen en positivo. Virada al verde.	Desprendimiento de emulsión, espejo de plata, manchada	Nota del autor: 4875 Clasificación anterior por sobre: IA-S253-3676	23
IA-3677	“Barrancas”					Desprendimiento de emulsión, espejo de plata	Nota del autor: 4877 Clasificación anterior por sobre: IA-S253-3677	
IA-3678	“Santa Fe”					Rayada	Nota del autor: 4878 Clasificación anterior por sobre: IA-S253-3678	
IA-3679	“Columpio de Tianguillo”			Camino rumbo a Santa Fe.	Plata gelatina sobre vidrio por revelado químico con posible barniz. Imagen en positivo. Virada al sepia.	Desportillada, desprendimiento de emulsión	Nota del autor: 4879 Clasificación anterior por sobre: IA-S253-3679	
IA-3680	“Tianguillo”			Vista del camino en Tianguillo. Santa Fe.		Desprendimiento de emulsión	Nota del autor: 4880 Clasificación anterior por sobre: IA-S253-3680	
IA-3681						Nota del autor: 4881 Clasificación anterior por sobre: IA-S253-3681		
IA-3682						Desprendimiento de emulsión, espejo de plata	Nota del autor: 4882 Clasificación anterior por sobre: IA-S253-3682	



COLECCIÓN DE VISTAS ESTEREOSCÓPICAS
IGNACIO AVILÉS

CLASIFICACIÓN	TÍTULO	FECHA	VOLUMEN / SOPORTE / FORMATO	ALCANCE Y CONTENIDO	CARACTERÍSTICAS FÍSICAS (PROCESO FOTOGRÁFICO)	ESTADO DE CONSERVACIÓN	NOTAS	CAJA
IA-3683	"Tianguillo"	Ca. 1925	1 placa estereoscópica de vidrio, 10.6 x 4.3 cm.	Vista del pueblo de Tianguillo. Santa Fe.	Plata gelatina sobre vidrio por revelado químico con posible barniz. Imagen en positivo. Virada al sepia.	Desportillada, manchada	Nota del autor: 4883 Clasificación anterior por sobre: IA-S253-3683	23
IA-3684						Desportillada, rayada	Nota del autor: 4884 Clasificación anterior por sobre: IA-S253-3684	
IA-3685	"Llegando a Tianguillo"			Grupo de hombres arreando a unas mulas con carga. Santa Fe.		Desportillada, desprendimiento de emulsión	Nota del autor: 4885 Clasificación anterior por sobre: IA-S253-3685	
IA-3686	"El Atorón de Tianguillo"			Vista de una cabaña restaurante llamada "Viva el atorón del Tianguillo".		Desportillada	Nota del autor: 4886 Clasificación anterior por sobre: IA-S254-3686	
IA-3687	"Puente en La Venta"			Puente en La Venta.		Rayada	Nota del autor: 4887 Clasificación anterior por sobre: IA-S254-3687	
IA-3688	"Cuajimalpa"			Paisaje en Cuajimalpa.		Desportillada, desprendimiento de emulsión, espejo de plata	Nota del autor: 4888 Clasificación anterior por sobre: IA-S254-3688	
IA-3689				Dos hombres sentados a la orilla de un camino en Cuajimalpa.		Desportillada, manchada	Nota del autor: 4889 Clasificación anterior por sobre: IA-S254-3689	

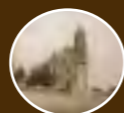

COLECCIÓN DE VISTAS ESTEREOSCÓPICAS
IGNACIO AVILÉS

CLASIFICACIÓN	TÍTULO	FECHA	VOLUMEN / SOPORTE / FORMATO	ALCANCE Y CONTENIDO	CARACTERÍSTICAS FÍSICAS (PROCESO FOTOGRÁFICO)	ESTADO DE CONSERVACIÓN	NOTAS	CAJA
IA-3690	"Cuajimalpa"	Ca. 1925	1 placa estereoscópica de vidrio, 10.6 x 4.3 cm.	Vista de un camino en Cuajimalpa.	Plata gelatina sobre vidrio por revelado químico con posible barniz. Imagen en positivo. Virada al sepia.	Manchada, rayada	Nota del autor: 4890 Clasificación anterior por sobre: IA-S254-3690	24
IA-3691				Automóvil cruzando un puente en Cuajimalpa.		Desportillada, rayada	Nota del autor: 4891 Clasificación anterior por sobre: IA-S254-3691	
IA-3692	"La Venta"			Vista de un camino en Cuajimalpa rumbo a la Venta.		Desportillada	Nota del autor: 4893 Clasificación anterior por sobre: IA-S254-3692	
IA-3693	"Un chivo"	Acercamiento a un chivo blanco.		Espejo de plata, manchada		Nota del autor: 4894 Clasificación anterior por sobre: IA-S254-3693		
IA-3694	"Santa Rosa"	3 mayo 1925		Desprendimiento de emulsión		Nota del autor: 4895 Clasificación anterior por sobre: IA-S254-3694		
IA-3695	"Cerca de Santa Rosa"	Ca. 1925		Vista de un camino rumbo a Santa Rosa.		Desprendimiento de emulsión, rayada	Nota del autor: 4896 Clasificación anterior por sobre: IA-S254-3695	
IA-3696	"Santa Rosa"			Espejo de plata, rayada		Nota del autor: 4897 Clasificación anterior por sobre: IA-S254-3696		



COLECCIÓN DE VISTAS ESTEREOSCÓPICAS
IGNACIO AVILÉS

CLASIFICACIÓN	TÍTULO	FECHA	VOLUMEN / SOPORTE / FORMATO	ALCANCE Y CONTENIDO	CARACTERÍSTICAS FÍSICAS (PROCESO FOTOGRÁFICO)	ESTADO DE CONSERVACIÓN	NOTAS	CAJA
IA-3697	“Cerca de Santa Fe”	Ca. 1925	1 placa estereoscópica de vidrio, 10.6 x 4.3 cm.	Vista de un tranvía eléctrico.	Plata gelatina sobre vidrio por revelado químico con posible barniz. Imagen en positivo. Virada al sepia.	Desprendimiento de emulsión	Nota del autor: 4898 Clasificación anterior por sobre: IA-S254-3697	24
IA-3698	“De regreso. El Templar”			Vista de un automóvil en el camino.		Espejo de plata	Nota del autor: 4899 Clasificación anterior por sobre: IA-S254-3698	
IA-3699	“Santa Fe”			Vista de un camino rumbo a Santa Fe.			Nota del autor: 4900 Clasificación anterior por sobre: IA-S254-3699	
IA-3700	“Belem”			Vista de una casona porfiriana.	Plata gelatina sobre vidrio por revelado químico con posible barniz. Imagen en positivo. Virada al sepia. Cinta negra.	Desportillada, espejo de plata	Nota del autor: 4901 Clasificación anterior por sobre: IA-S254-3700	
IA-3701	“Santa Rosa”			Paisaje en Santa Rosa.	Plata gelatina sobre vidrio por revelado químico con posible barniz. Imagen en positivo. Virada al sepia.	Desprendimiento de emulsión, rayada	Nota del autor: H. B. Clasificación anterior por sobre: IA-S254-3701	
IA-3702						Desprendimiento de emulsión	Nota del autor: H. B. Clasificación anterior por sobre: IA-S254-3702	
IA-3703							Nota del autor: H. B. Clasificación anterior por sobre: IA-S254-3703	



CLASIFICACIÓN	TÍTULO	FECHA	VOLUMEN / SOPORTE / FORMATO	ALCANCE Y CONTENIDO	CARACTERÍSTICAS FÍSICAS (PROCESO FOTOGRÁFICO)	ESTADO DE CONSERVACIÓN	NOTAS	CAJA
IA-3704	“Tianguillo”	Ca. 1925	1 placa estereoscópica de vidrio, 10.6 x 4.3 cm.	Automóvil estacionado en un camino de Tianguillo. Se observa gente y ganado caminando.	Plata gelatina sobre vidrio por revelado químico con posible barniz. Imagen en positivo. Virada al sepia.	Desportillada	Nota del autor: H. B. Clasificación anterior por sobre: IA-S254-3704	24
IA-3705	“Hiperestereoscópicas desde la Catedral de México. Palacio Nacional”	4 mayo 1925		Vista panorámica desde la Catedral de la ciudad de México. Se observa el Palacio Nacional y el Portal de las Flores.		Desportillada, desprendimiento de emulsión	Nota del autor: 4902 Clasificación anterior por sobre: IA-S255-3705	
IA-3706	“Los pegasos. Esquina SW de la Plaza”			Vista de los pegasos ubicados en la esquina suroeste de la Plaza de la Constitución. Se observa Palacio Nacional, el Portal de las Flores y los tranvías eléctricos. Ciudad de México.			Nota del autor: 4903 Clasificación anterior por sobre: IA-S255-3706	
IA-3707	“Plaza de la Constitución”			Vista de la Plaza de la Constitución desde la Catedral. Al fondo se observa el Portal de las Flores. Abajo un contingente militar marchando. Ciudad de México.		Manchada	Nota del autor: 4904 Clasificación anterior por sobre: IA-S255-3707	
IA-3708	“Palacio Municipal”			Vista del Palacio de Gobierno y la Plaza de la Constitución desde la Catedral. Ciudad de México.		Desprendimiento de emulsión	Nota del autor: 4905 Clasificación anterior por sobre: IA-S255-3708	
IA-3709	“Esquina SE de la Plaza”			Palacio de Gobierno y Plaza de la Constitución visto desde la Catedral. Ciudad de México.		Manchada	Nota del autor: 4906 Clasificación anterior por sobre: IA-S255-3709	



COLECCIÓN DE VISTAS ESTEREOSCÓPICAS
IGNACIO AVILÉS

CLASIFICACIÓN	TÍTULO	FECHA	VOLUMEN / SOPORTE / FORMATO	ALCANCE Y CONTENIDO	CARACTERÍSTICAS FÍSICAS (PROCESO FOTOGRÁFICO)	ESTADO DE CONSERVACIÓN	NOTAS	CAJA	
IA-3710	“Calle del Empedradillo”	<i>Ca.</i> 1925	1 placa estereoscópica de vidrio, 10.6 x 4.3 cm.	Edificios sobre la calle del Empedradillo. Se observa el local del Correo Español. Ciudad de México.	Plata gelatina sobre vidrio por revelado químico con posible barniz. Imagen en positivo. Virada al sepia.	Desportillada	Nota del autor: 4907 Clasificación anterior por sobre: IA-S255-3710	24	
IA-3711	“Calle del Cinco de Mayo”	4 mayo 1925		Vista de la calle del 5 de Mayo desde la Catedral. Al fondo se observa la estructura metálica de lo que iba a ser el Palacio Legislativo (hoy Palacio de Bellas Artes). Ciudad de México.			Nota del autor: 4908 Clasificación anterior por sobre: IA-S255-3711		
IA-3712	“Monte de Piedad”	<i>Ca.</i> 1925		Edificio del Monte de Piedad sobre la calle del Empedradillo. Ciudad de México.			Desprendimiento de emulsión, espejo de plata		Nota del autor: 4909 Clasificación anterior por sobre: IA-S255-3712
IA-3713	“Calle del Empedradillo”			Vista de los edificios localizados en la calle del Empedradillo. Ciudad de México.			Espejo de plata		Nota del autor: 4910 Clasificación anterior por sobre: IA-S255-3713
IA-3714	“Esquina NW de la Plaza”			4 mayo 1925					
IA-3715	“Hacia el Norte”	<i>Ca.</i> 1925		Vista de la ciudad de México desde la Catedral hacia el norte.			Desportillada, manchada		Nota del autor: 4912 Clasificación anterior por sobre: IA-S255-3715



COLECCIÓN DE VISTAS ESTEREOSCÓPICAS
IGNACIO AVILÉS

CLASIFICACIÓN	TÍTULO	FECHA	VOLUMEN / SOPORTE / FORMATO	ALCANCE Y CONTENIDO	CARACTERÍSTICAS FÍSICAS (PROCESO FOTOGRÁFICO)	ESTADO DE CONSERVACIÓN	NOTAS	CAJA
IA-3716	“Columna de la Independencia”	Ca. 1925	1 placa estereoscópica de vidrio, 10.6 x 4.3 cm.	Vista de la columna de la Independencia. Ciudad de México.	Plata gelatina sobre vidrio por revelado químico con posible barniz. Imagen en positivo. Virada al sepia.	Desportillada, desprendimiento de emulsión, espejo de plata	Nota del autor: 4913 b=1.25 m. Clasificación anterior por sobre: IA-S255-3716	24
IA-3717	“Calzada de la Reforma”			Vista del Paseo de la Reforma hacia el norte. Ciudad de México.	Plata gelatina sobre vidrio por revelado químico con posible barniz. Imagen en positivo. Virada al sepia. Cinta negra.	Desprendimiento de emulsión, espejo de plata, manchada	Nota del autor: 4914 Clasificación anterior por sobre: IA-S255-3717	
IA-3718	“Desde la Columna de la Independencia”			Vista de una colonia junto al Paseo de la Reforma desde la Columna de la Independencia. Ciudad de México.	Plata gelatina sobre vidrio por revelado químico con posible barniz. Imagen en positivo. Virada al sepia.	Desportillada, espejo de plata	Nota del autor: 4915 Clasificación anterior por sobre: IA-S255-3718	
IA-3719	“Colonia Roma”			Vista de la colonia Roma desde la Columna de la Independencia. Ciudad de México.		Espejo de plata	Nota del autor: 4916 Clasificación anterior por sobre: IA-S255-3719	
IA-3720	“Desde la Columna de la Independencia”			Vista de una colonia junto al Paseo de la Reforma desde la Columna de la Independencia. Ciudad de México.		Espejo de plata, rayada	Nota del autor: 4917 Clasificación anterior por sobre: IA-S255-3720	
IA-3721	“Casa en la Calzada de la Reforma”			Vista de una colonia junto al Paseo de la Reforma. Ciudad de México.		Espejo de plata	Nota del autor: 4918 Clasificación anterior por sobre: IA-S255-3721	



COLECCIÓN DE VISTAS ESTEREOSCÓPICAS
IGNACIO AVILÉS

CLASIFICACIÓN	TÍTULO	FECHA	VOLUMEN / SOPORTE / FORMATO	ALCANCE Y CONTENIDO	CARACTERÍSTICAS FÍSICAS (PROCESO FOTOGRÁFICO)	ESTADO DE CONSERVACIÓN	NOTAS	CAJA
IA-3722	“Cúpula de Catedral”	7 mayo 1925	1 placa estereoscópica de vidrio, 10.6 x 4.3 cm.	Vista de la cúpula y linternilla de la Catedral Metropolitana. Ciudad de México.	Plata gelatina sobre vidrio por revelado químico con posible barniz. Imagen en positivo. Virada al sepia.	Desportillada, espejo de plata	Nota del autor: 4919 Clasificación anterior por sobre: IA-S255-3722	24
IA-3723	“Palacio Nacional”			Vista de Palacio Nacional desde lo alto de la Catedral Metropolitana. Ciudad de México.		Desportillada	Nota del autor: 4920 Clasificación anterior por sobre: IA-S255-3723	
IA-3724	“Región NE de México”			Vista de la región noreste de la ciudad de México desde lo alto de la Catedral Metropolitana.		Desprendimiento de emulsión, espejo de plata	Nota del autor: 4921 Clasificación anterior por sobre: IA-S255-3724	
IA-3725	“Calle de la Moneda”			Vista de la calle de la Moneda desde lo alto de la Catedral Metropolitana. Se observa la cúpula de la Iglesia de Santa Teresa la Nueva. Ciudad de México.		Desportillada, desprendimiento de emulsión, espejo de plata, rayada	Nota del autor: 4922 Clasificación anterior por sobre: IA-S255-3725	
IA-3726	“Día de las Madres. Paseo a las Fuentes Brotantes”	10 mayo 1925	Tranvía turístico “El Edén” conduciendo a la familia Avilés. Se observa a la niña Lupe Avilés. Tlalpan.	Desportillada		Nota del autor: 4923 Clasificación anterior por sobre: IA-S256-3726		
IA-3727	“En ‘El Edén’”	<i>Ca.</i> 1925	Familia Avilés en el tranvía “El Edén”. Tlalpan.	Desportillada, desprendimiento de emulsión		Nota del autor: 4924 Clasificación anterior por sobre: IA-S256-3727		



COLECCIÓN DE VISTAS ESTEREOSCÓPICAS
IGNACIO AVILÉS

CLASIFICACIÓN	TÍTULO	FECHA	VOLUMEN / SOPORTE / FORMATO	ALCANCE Y CONTENIDO	CARACTERÍSTICAS FÍSICAS (PROCESO FOTOGRÁFICO)	ESTADO DE CONSERVACIÓN	NOTAS	CAJA
IA-3728	“Tlalpam. Camino a las Fuentes”	Ca. 1925	1 placa estereoscópica de vidrio, 10.6 x 4.3 cm.	Vista de una iglesia camino a las Fuentes Brotantes. Tlalpan.	Plata gelatina sobre vidrio por revelado químico con posible barniz. Imagen en positivo. Virada al sepia.	Desportillada	Nota del autor: 4925 Clasificación anterior por sobre: IA-S256-3728	24
IA-3729	“Peluquería al aire libre”			Grupo de personas afeitándose al aire libre. Tlalpan.		Desportillada, desprendimiento de emulsión, espejo de plata, rayada	Nota del autor: 4926 Clasificación anterior por sobre: IA-S256-3729	
IA-3730	“Llegada a las Fuentes”	10 mayo 1925		Paisaje en las Fuentes Brotantes. Tlalpan.		Desprendimiento de emulsión, espejo de plata	Nota del autor: 4927 Clasificación anterior por sobre: IA-S256-3730	
IA-3731	“Fin del camino para automóviles”			Paisaje en las Fuentes Brotantes. Tlalpan.		Desprendimiento de emulsión	Nota del autor: 4928 Clasificación anterior por sobre: IA-S256-3731	
IA-3732	“El final del camino”			Desprendimiento de emulsión, rayada		Nota del autor: 4929 Clasificación anterior por sobre: IA-S256-3732		
IA-3733	“Grupo en la Fuentes”	Ca. 1925		La familia Avilés llegando a las Fuentes Brotantes en el tranvía “El Edén”. Tlalpan.		Desprendimiento de emulsión, espejo de plata	Nota del autor: 4930 Clasificación anterior por sobre: IA-S256-3733	
IA-3734	“Las Fuentes Brotantes”			Manantial en las Fuentes Brotantes. Tlalpan.		Desprendimiento de emulsión	Nota del autor: 4931 Clasificación anterior por sobre: IA-S256-3734	



COLECCIÓN DE VISTAS ESTEREOSCÓPICAS
IGNACIO AVILÉS

CLASIFICACIÓN	TÍTULO	FECHA	VOLUMEN / SOPORTE / FORMATO	ALCANCE Y CONTENIDO	CARACTERÍSTICAS FÍSICAS (PROCESO FOTOGRÁFICO)	ESTADO DE CONSERVACIÓN	NOTAS	CAJA
IA-3735	“Bajando hacia las Fuentes”	Ca. 1925	1 placa estereoscópica de vidrio, 10.6 x 4.3 cm.	Familia Avilés bajando unas escalinatas hacia las Fuentes Brotantes. Se observa a la niña Lupe Avilés. Tlalpan.	Plata gelatina sobre vidrio por revelado químico con posible barniz. Imagen en positivo. Virada al sepia.	Desprendimiento de emulsión, espejo de plata	Nota del autor: 4932 Clasificación anterior por sobre: IA-S256-3735	24
IA-3736	“Gruta del manantial”	10 mayo 1925		Gruta del manantial en la Fuentes Brotantes. Tlalpan.		Desprendimiento de emulsión	Nota del autor: 4933 Clasificación anterior por sobre: IA-S256-3736	
IA-3737	“La cueva del manantial”	Ca. 1925		Dos personas en la gruta del manantial en la Fuentes Brotantes; una de ellas es Lupe Avilés. Tlalpan.		Desportillada, desprendimiento de emulsión, manchada	Nota del autor: 4934 Clasificación anterior por sobre: IA-S256-3737	
IA-3738	“A través del agua”	10 mayo 1925		Arroyo en las Fuentes Brotantes. Tlalpan.		Desportillada, manchada	Nota del autor: 4935 Clasificación anterior por sobre: IA-S256-3738	
IA-3739	“Una limosna por amor a Dios”	Ca. 1925		Anciana pidiendo limosna. Tlalpan.		Desportillada, manchada	Nota del autor: 4936 Clasificación anterior por sobre: IA-S256-3739	
IA-3740	“Familia Avilez”			La familia Avilés posando para la foto en las Fuentes Brotantes. Entre ellos esta Ignacio y Lupe Avilés. Tlalpan.		Desportillada, desprendimiento de emulsión	Nota del autor: 4937 Clasificación anterior por sobre: IA-S256-3740	
IA-3741	“La familia Avilez en las Fuetes”	10 mayo 1925					Nota del autor: 4938 Clasificación anterior por sobre: IA-S256-3741	



COLECCIÓN DE VISTAS ESTEREOSCÓPICAS
IGNACIO AVILÉS

CLASIFICACIÓN	TÍTULO	FECHA	VOLUMEN / SOPORTE / FORMATO	ALCANCE Y CONTENIDO	CARACTERÍSTICAS FÍSICAS (PROCESO FOTOGRÁFICO)	ESTADO DE CONSERVACIÓN	NOTAS	CAJA	
IA-3742	“La Comida”	10 mayo 1925	1 placa estereoscópica de vidrio, 10.6 x 4.3 cm.	La familia Avilés comiendo en el campo. Entre ellos esta Ignacio y Lupe Avilés. Tlalpan.	Plata gelatina sobre vidrio por revelado químico con posible barniz. Imagen en positivo. Virada al sepia.	Desprendimiento de emulsión, espejo de plata	Nota del autor: 4939 Clasificación anterior por sobre: IA-S256-3742	24	
IA-3743	“En Conciliábulo”	Ca. 1925		Tres mujeres conversando sentadas en el pasto. Tlalpan.		Desprendimiento de emulsión, rayada	Nota del autor: 4940 Clasificación anterior por sobre: IA-S256-3743		
IA-3744	“Una caridad. Excursión de la Asociación de Ingenieros y Arquitectos de México”	16 mayo 1925		Hombre indígena sosteniendo un sombrero pidiendo una caridad.		Desprendimiento de emulsión, espejo de plata, manchado	Nota del autor: 4941 Clasificación anterior por sobre: IA-S257-3744		
IA-3745	“Pachuca. Desde el Hotel de los Baños”			Fachada principal del Teatro Bartolomé de Medina. Al fondo se observa el segundo cuerpo y remate del Reloj de Pachuca.		Desportillada, desprendimiento de emulsión	Nota del autor: 4942 Clasificación anterior por sobre: IA-S257-3745		
IA-3746	“Pachuca desde el camino a Sn. Rafael”			Vista de la ciudad de Pachuca desde el camino a San Rafael.		Desprendimiento de emulsión	Nota del autor: 4943 Clasificación anterior por sobre: IA-S257-3746		
IA-3747	“Desde el camino a Sn. Rafael. San Juan”			Ca. 1925		Vista de San Juan desde el camino a San Rafael. Hidalgo.	Desportillada, desprendimiento de emulsión, espejo de plata, manchada		Nota del autor: 4944 Clasificación anterior por sobre: IA-S257-3747

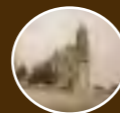

COLECCIÓN DE VISTAS ESTEREOSCÓPICAS
IGNACIO AVILÉS

CLASIFICACIÓN	TÍTULO	FECHA	VOLUMEN / SOPORTE / FORMATO	ALCANCE Y CONTENIDO	CARACTERÍSTICAS FÍSICAS (PROCESO FOTOGRÁFICO)	ESTADO DE CONSERVACIÓN	NOTAS	CAJA
IA-3748	“La presa del Xotol”	16 mayo 1925	1 placa estereoscópica de vidrio, 10.6 x 4.3 cm.	Vista panorámica de la presa del Xotol. Hidalgo.	Plata gelatina sobre vidrio por revelado químico con posible barniz. Imagen en positivo. Virada al sepia.	Desportillada, desprendimiento de emulsión, espejo de plata	Nota del autor: 4945 Clasificación anterior por sobre: IA-S257-3748	24
IA-3749	“Compañía Maravillas”			Vista panorámica de la Compañía Maravillas. Hidalgo.		Desprendimiento de emulsión, espejo de plata	Nota del autor: 4946 Clasificación anterior por sobre: IA-S257-3749	
IA-3750	“San Rafael”			Vista de San Rafael desde la Compañía Maravillas. Hidalgo.		Desportillada, desprendimiento de emulsión, espejo de plata	Nota del autor: 4947 Clasificación anterior por sobre: IA-S257-3750	
IA-3751	“En San Rafael”	Ca. 1925		Grupo de personas llegando a San Rafael. Hidalgo.			Nota del autor: 4948 Clasificación anterior por sobre: IA-S257-3751	
IA-3752	“Disponiéndose para entrar a la mina de San Rafael”	16 mayo 1925		Grupo de personas esperando entrar a la mina de San Rafael. Hidalgo.			Nota del autor: 4949 Clasificación anterior por sobre: IA-S257-3752	
IA-3753	“Afinando electrolítico del oro”	Ca. 1925		Maquinaria en las instalaciones de la mina San Rafael. Hidalgo.			Nota del autor: 4950 Clasificación anterior por sobre: IA-S257-3753	
IA-3754	“Desemboque del socavón Girault”			Vista del desemboque del socavón Girault desde el túnel en la mina de San Rafael. Hidalgo.		Desportillada, desprendimiento de emulsión, espejo de plata	Nota del autor: 4950 Clasificación anterior por sobre: IA-S257-3754	

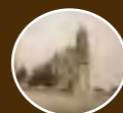

COLECCIÓN DE VISTAS ESTEREOSCÓPICAS
IGNACIO AVILÉS

CLASIFICACIÓN	TÍTULO	FECHA	VOLUMEN / SOPORTE / FORMATO	ALCANCE Y CONTENIDO	CARACTERÍSTICAS FÍSICAS (PROCESO FOTOGRÁFICO)	ESTADO DE CONSERVACIÓN	NOTAS	CAJA
IA-3755	“Salida del socavón Girault”	Ca. 1925	1 placa estereoscópica de vidrio, 10.6 x 4.3 cm.	Vista de la salida del socavón Girault en la mina de San Rafael. Hidalgo.	Plata gelatina sobre vidrio por revelado químico con posible barniz. Imagen en positivo. Virada al verde.	Desprendimiento de emulsión, rayada	Nota del autor: 4951 Clasificación anterior por sobre: IA-S257-3755	24
IA-3756	“Saliendo del socavón de Girault”	16 mayo 1925		Grupo de gente saliendo del socavón de la mina San Rafael. Hidalgo.		Desportillada, desprendimiento de emulsión	Nota del autor: 4952 Clasificación anterior por sobre: IA-S257-3756	
IA-3757	“Pachuca. Av. Madero, cerca de Loreto”	Ca. 1925		Vista de la avenida Madero en Pachuca, Hidalgo.	Plata gelatina sobre vidrio por revelado químico con posible barniz. Imagen en positivo. Virada al sepia.	Desportillada, desprendimiento de emulsión, manchada	Nota del autor: 4953 Clasificación anterior por sobre: IA-S257-3757	
IA-3758	“Grupo de Damas”			Grupo de damas y un caballero en Pachuca, Hidalgo.		Desprendimiento de emulsión, manchada	Nota del autor: 4954 Clasificación anterior por sobre: IA-S257-3758	
IA-3759	“Pachuca”			Grupo de caballeros en Pachuca, Hidalgo.	Plata gelatina sobre vidrio por revelado químico con posible barniz. Imagen en positivo. Virada al verde.	Desprendimiento de emulsión, espejo de plata	Nota del autor: 4955 Clasificación anterior por sobre: IA-S257-3759	
IA-3760	“Los excursionistas en Loreto”	16 mayo 1925		Foto grupal afuera de la mina de Loreto en Pachuca, Hidalgo.	Plata gelatina sobre vidrio por revelado químico con posible barniz. Imagen en positivo. Virada al sepia.	Desportillada, desprendimiento de emulsión	Nota del autor: 4956 Clasificación anterior por sobre: IA-S257-3760	
IA-3761	“Loreto. Apartado de la plata y el oro”	Ca. 1925		Instalaciones de la mina de Loreto en Pachuca, Hidalgo.			Nota del autor: 4957 Clasificación anterior por sobre: IA-S257-3761	

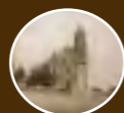

COLECCIÓN DE VISTAS ESTEREOSCÓPICAS
IGNACIO AVILÉS

CLASIFICACIÓN	TÍTULO	FECHA	VOLUMEN / SOPORTE / FORMATO	ALCANCE Y CONTENIDO	CARACTERÍSTICAS FÍSICAS (PROCESO FOTOGRÁFICO)	ESTADO DE CONSERVACIÓN	NOTAS	CAJA	
IA-3762	“Loreto. Apartado electrolítico del oro y de la plata”	Ca. 1925	1 placa estereoscópica de vidrio, 10.6 x 4.3 cm.	Instalaciones de la mina de Loreto en Pachuca, Hidalgo.	Plata gelatina sobre vidrio por revelado químico con posible barniz. Imagen en positivo. Virada al sepia.	Desportillada	Nota del autor: 4958 Clasificación anterior por sobre: IA-S257-3762	24	
IA-3763	“Cubas electrolíticas para el apartado del oro y de la plata”			Depósitos electrolíticos para el apartado del oro y de la plata. Mina de Loreto. Pachuca, Hidalgo.	Plata gelatina sobre vidrio por revelado químico con posible barniz. Imagen en positivo. Blanco y negro	Desportillada, desprendimiento de emulsión, espejo de plata	Nota del autor: 4959 Clasificación anterior por sobre: IA-S257-3763		
IA-3764	“Moldes y hornos para fundir los lingotes de plata”			Moldes y hornos para fundir los lingotes de plata. Mina de Loreto. Pachuca, Hidalgo.		Desportillada, desprendimiento de emulsión	Nota del autor: 4961 Clasificación anterior por sobre: IA-S257-3764		
IA-3765	“Loreto. Una compresora”			Vista de una compresora en la mina de Loreto en Pachuca, Hidalgo.		Desprendimiento de emulsión	Nota del autor: 4962 Clasificación anterior por sobre: IA-S257-3765		
IA-3766	“Loreto. En una de las cajas”			Láminas de plata apiladas en un almacén en la mina de Loreto. Pachuca, Hidalgo.	Plata gelatina sobre vidrio por revelado químico con posible barniz. Imagen en positivo. Virada al sepia.	Desportillada, desprendimiento de emulsión	Nota del autor: 4963 Clasificación anterior por sobre: IA-S257-3766		
IA-3767	“Barras de plata”			16 mayo 1925	Barras y láminas de plata apiladas en un almacén en la mina de Loreto. Pachuca, Hidalgo.		Desportillada, desprendimiento de emulsión, rayada		Nota del autor: 4964 Clasificación anterior por sobre: IA-S257-3767
IA-3768	“Un capitalito”			10 mayo 1925	Lingotes de plata apilados en un almacén en la mina de Loreto. Pachuca, Hidalgo.		Desportillada, desprendimiento de emulsión		Nota del autor: 4965 Clasificación anterior por sobre: IA-S257-3768



COLECCIÓN DE VISTAS ESTEREOSCÓPICAS
IGNACIO AVILÉS

CLASIFICACIÓN	TÍTULO	FECHA	VOLUMEN / SOPORTE / FORMATO	ALCANCE Y CONTENIDO	CARACTERÍSTICAS FÍSICAS (PROCESO FOTOGRÁFICO)	ESTADO DE CONSERVACIÓN	NOTAS	CAJA	
IA-3769	“Loreto Hornos para fundir plata”	Ca. 1925	1 placa estereoscópica de vidrio, 10.6 x 4.3 cm.	Vista de los hornos para fundir la plata en la mina de Loreto. Pachuca.	Plata gelatina sobre vidrio por revelado químico con posible barniz. Imagen en positivo. Virada al verde.	Desprendimiento de emulsión, espejo de plata, rayada, mancha física (microorganismos)	Nota del autor: 4966 Clasificación anterior por sobre: IA-S258-3769	24	
IA-3770	“Grupo en Loreto”			Grupo de mujeres sentadas en una escalera. Pachuca.		Desportillada, manchada	Nota del autor: 4967 Clasificación anterior por sobre: IA-S258-3770		
IA-3771	“Pachuca”			Vista del teatro Bartolomé de Medina y un edificio que dice “La Cooperativa” desde la plaza pública. Pachuca.	Plata gelatina sobre vidrio por revelado químico con posible barniz. Imagen en positivo. Virada al sepia.	Desprendimiento de emulsión	Nota del autor: 4968 Clasificación anterior por sobre: IA-S258-3771		
IA-3772	“Pachuca. El Reloj”			Vista del Reloj de Pachuca. A un lado se observa un edificio que dice “Imprenta ‘El Buen Tono’. Viuda e hijos de F. de P. Castrejón”.		Desportillada, desprendimiento de emulsión	Nota del autor: 4969 Clasificación anterior por sobre: IA-S258-3772		
IA-3773	“Pachuca. Palacio Municipal”			17 mayo 1925	Fachada principal del Palacio Municipal de Pachuca. Se observa a un grupo de mujeres vestidas de luto, y al fondo un aguador.		Desportillada		Nota del autor: 4970 Clasificación anterior por sobre: IA-S258-3773
IA-3774	“Pachuca. En el mercado”			Ca. 1925	Vista del mercado de Pachuca, Hidalgo.	Plata gelatina sobre vidrio por revelado químico con posible barniz. Imagen en positivo. Virada al sepia. Cinta negra.	Espejo de plata, manchada		Nota del autor: 4971 Clasificación anterior por sobre: IA-S258-3774



COLECCIÓN DE VISTAS ESTEREOSCÓPICAS
IGNACIO AVILÉS

CLASIFICACIÓN	TÍTULO	FECHA	VOLUMEN / SOPORTE / FORMATO	ALCANCE Y CONTENIDO	CARACTERÍSTICAS FÍSICAS (PROCESO FOTOGRÁFICO)	ESTADO DE CONSERVACIÓN	NOTAS	CAJA	
IA-3775	“Pachuca. La Plaza”	Ca. 1925	1 placa estereoscópica de vidrio, 10.6 x 4.3 cm.	Vista de la plaza “mercado” de Pachuca, Hidalgo.	Plata gelatina sobre vidrio por revelado químico con posible barniz. Imagen en positivo. Virada al sepia.	Desprendimiento de emulsión	Nota del autor: 4972 Clasificación anterior por sobre: IA-S258-3775	24	
IA-3776	“Patio de las oficinas de la Compañía del Real del Monte y Pachuca”			Automóvil estacionado en el patio de las oficinas de la Compañía del Real del Monte y Pachuca.			Nota del autor: 4973 Clasificación anterior por sobre: IA-S258-3776		
IA-3777	“Pachuca. A través de un zaguán”	17 mayo 1925		Vista de un paisaje a través de un zaguán. En el se encuentra un grupo de hombres y niños. Pachuca.	Plata gelatina sobre vidrio por revelado químico con posible barniz. Imagen en positivo. Virada al sepia. Cinta negra.	Desportillada, desprendimiento de emulsión, espejo de plata, rayada	Nota del autor: 4974 Clasificación anterior por sobre: IA-S258-3777		
IA-3778	“Pachuca. Un callejón”	Ca. 1925		Gente transitando por un callejón localizado en la 21 calle de Francisco y Madero en Pachuca, Hidalgo.	Plata gelatina sobre vidrio por revelado químico con posible barniz. Imagen en positivo. Virada al sepia.	Desportillada, desprendimiento de emulsión	Nota del autor: 4975 Clasificación anterior por sobre: IA-S258-3778		
IA-3779	“Aprendiendo a caminar”			Burro tratando de bajar por una pendiente de madera. Pachuca.			Desprendimiento de emulsión		Nota del autor: 4976 Clasificación anterior por sobre: IA-S258-3779
IA-3780	“Grupo”			Grupo de seis hombres posando para la fotografía. Entre ellos se encuentra Ignacio Avilés. Pachuca.			Desportillada, desprendimiento de emulsión, espejo de plata		Nota del autor: 4977 Clasificación anterior por sobre: IA-S258-3780
IA-3781	“Camino al Chico”			Paisaje rumbo al Mineral del Chico. Hidalgo.			Plata gelatina sobre vidrio por revelado químico con posible barniz. Imagen en positivo. Virada al verde.		Desportillada, desprendimiento de emulsión



CLASIFICACIÓN	TÍTULO	FECHA	VOLUMEN / SOPORTE / FORMATO	ALCANCE Y CONTENIDO	CARACTERÍSTICAS FÍSICAS (PROCESO FOTOGRÁFICO)	ESTADO DE CONSERVACIÓN	NOTAS	CAJA
IA-3782	“Camino al Chico”	Ca. 1925	1 placa estereoscópica de vidrio, 10.6 x 4.3 cm.	Paisaje rumbo al Mineral del Chico. Hidalgo.	Plata gelatina sobre vidrio por revelado químico con posible barniz. Imagen en positivo. Virada al verde.	Desportillada, desprendimiento de emulsión	Nota del autor: 4979 Clasificación anterior por sobre: IA-S258-3782	24
IA-3783	“Montes del Chico”			Vista de las montañas rumbo al Mineral del Chico. Hidalgo.		Desprendimiento de emulsión, espejo de plata, mancha opaca (microorganismos)	Nota del autor: 4980 Clasificación anterior por sobre: IA-S258-3783	
IA-3784	“Pueblo Nuevo. Las Tortugas”	17 mayo 1925		Vista de un paisaje con montañas en forma de tortuga desde Pueblo Nuevo. Hidalgo.		Desprendimiento de emulsión, espejo de plata, rayada	Nota del autor: 4981 Clasificación anterior por sobre: IA-S258-3784	
IA-3785	“Pueblo Nuevo”	Ca. 1925		Paisaje en el camino de Pachuca al Chico. Hidalgo.	Plata gelatina sobre vidrio por revelado químico con posible barniz. Imagen en positivo. Virada al verde. Cinta negra.	Desportillada, desprendimiento de emulsión, espejo de plata, rayada	Nota del autor: 4982 Clasificación anterior por sobre: IA-S258-3785	
IA-3786	“Camino de Pachuca al Chico”			Paisaje en el camino de Pachuca al Chico. Hidalgo.	Plata gelatina sobre vidrio por revelado químico con posible barniz. Imagen en positivo. Virada al sepia.	Desportillada, desprendimiento de emulsión, espejo de plata	Nota del autor: 4983 Clasificación anterior por sobre: IA-S258-3786	
IA-3787	“Montes del Chico”			Paisaje en Mineral del Chico. Hidalgo.	Plata gelatina sobre vidrio por revelado químico con posible barniz. Imagen en positivo. Virada al sepia. Cinta negra.	Espejo de plata, manchada, rayada	Nota del autor: 4984 Clasificación anterior por sobre: IA-S258-3787	
IA-3788	“Llegando a la Peña del Cuervo”			Grupo llegando a la peña del Cuervo. Hidalgo.	Espejo de plata, rayada	Nota del autor: 4985 Clasificación anterior por sobre: IA-S258-3788		

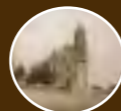

CLASIFICACIÓN	TÍTULO	FECHA	VOLUMEN / SOPORTE / FORMATO	ALCANCE Y CONTENIDO	CARACTERÍSTICAS FÍSICAS (PROCESO FOTOGRÁFICO)	ESTADO DE CONSERVACIÓN	NOTAS	CAJA
IA-3789	“Desde la peña del Cuervo”	Ca. 1925	1 placa estereoscópica de vidrio, 10.6 x 4.3 cm.	Paisaje desde la peña del Cuervo. Hidalgo.	Plata gelatina sobre vidrio por revelado químico con posible barniz. Imagen en positivo. Virada al sepia. Cinta negra.	Desprendimiento de emulsión, espejo de plata, manchada, rayada	Nota del autor: 4986 Clasificación anterior por sobre: IA-S258-3789	24
IA-3790	“Desde la peña del Cuervo. Cruz de los Negros”				Plata gelatina sobre vidrio por revelado químico con posible barniz. Imagen en positivo. Virada al verde.	Desportillada, desprendimiento de emulsión	Nota del autor: 4987 Clasificación anterior por sobre: IA-S258-3790	
IA-3791	“El Chico y Arévalo”			Vista panorámica del Chico y Arévalo. Hidalgo.	Desportillada, desprendimiento de emulsión, espejo de plata, manchada	Nota del autor: 4988 Clasificación anterior por sobre: IA-S258-3791		
IA-3792	“Desde la Peña del Cuervo”			Paisaje desde la peña del Cuervo. Hidalgo.	Plata gelatina sobre vidrio por revelado químico con posible barniz. Imagen en positivo. Virada al sepia.	Desprendimiento de emulsión, manchada, rayada	Nota del autor: 4989 Clasificación anterior por sobre: IA-S258-3792	
IA-3793	“En la Peña del Cuervo”			Grupo de damas y una niña posando para la foto en la peña del Cuervo. Hidalgo.	Plata gelatina sobre vidrio por revelado químico con posible barniz. Imagen en positivo. Virada al verde.	Desprendimiento de emulsión, espejo de plata, rayada	Nota del autor: 4990 Clasificación anterior por sobre: IA-S258-3793	
IA-3794				Grupo de hombres posando para la foto en la peña del Cuervo. Hidalgo.	Plata gelatina sobre vidrio por revelado químico con posible barniz. Imagen en positivo. Virada al verde.	Desportillada, desprendimiento de emulsión, manchada	Nota del autor: 4991 Clasificación anterior por sobre: IA-S259-3794	
IA-3795	“Grupo de excursionistas”			Grupo de excursionistas posando para foto en peña del Cuervo. Entre ellos se encuentra Ignacio Avilés. Hidalgo.	Plata gelatina sobre vidrio por revelado químico con posible barniz. Imagen en positivo. Virada al sepia.	Desprendimiento de emulsión, puntos de espejo de plata	Nota del autor: 4991' Clasificación anterior por sobre: IA-S259-3795	

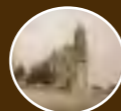

CLASIFICACIÓN	TÍTULO	FECHA	VOLUMEN / SOPORTE / FORMATO	ALCANCE Y CONTENIDO	CARACTERÍSTICAS FÍSICAS (PROCESO FOTOGRÁFICO)	ESTADO DE CONSERVACIÓN	NOTAS	CAJA
IA-3796	"En la peña del Cuervo"	Ca. 1925	1 placa estereoscópica de vidrio, 10.6 x 4.3 cm.	Grupo de excursionistas en la peña del Cuervo. Hidalgo.	Plata gelatina sobre vidrio por revelado químico con posible barniz. Imagen en positivo. Virada al sepia.	Desprendimiento de emulsión, espejo de plata, manchada, rayada	Nota del autor: 4992 Clasificación anterior por sobre: IA-S259-3796	24
IA-3797				Grupo de hombres posando para la foto en un paisaje montañoso en la peña del Cuervo. Hidalgo.	Plata gelatina sobre vidrio por revelado químico con posible barniz. Imagen en positivo. Virada al sepia. Cinta negra.		Nota del autor: 4993 Clasificación anterior por sobre: IA-S259-3797	
IA-3798	"Camino del Chico a Arévalo"			Paisaje en el camino del Chico a Arévalo. Hidalgo.	Plata gelatina sobre vidrio por revelado químico con posible barniz. Imagen en positivo. Virada al sepia.	Desportillada, desprendimiento de emulsión, espejo de plata, manchada, rayada	Nota del autor: 4994 Clasificación anterior por sobre: IA-S259-3798	
IA-3799	"Hacia el pueblo"	17 mayo 1925		Mujer con niño en la espalda parada en una cerca de madera. Al fondo se observa un pueblo. Hidalgo.	Plata gelatina sobre vidrio por revelado químico con posible barniz. Imagen en positivo. Virada al sepia. Cinta negra.	Desportillada, rayada	Nota del autor: 4995 Clasificación anterior por sobre: IA-S259-3799	
IA-3800	"Cerca de Arévalo"	Ca. 1925		Paisaje cerca de Arévalo. Hidalgo.	Plata gelatina sobre vidrio por revelado químico con posible barniz. Imagen en positivo. Virada al sepia.	Desportillada, desprendimiento de emulsión, manchada	Nota del autor: 4996 Clasificación anterior por sobre: IA-S259-3800	
IA-3801	"Mina de Arévalo"	17 mayo 1925		Paisaje cerca de la mina de Arévalo. Hidalgo.	Plata gelatina sobre vidrio por revelado químico con posible barniz. Imagen en positivo. Virada al sepia. Cinta negra.	Espejo de plata, rayada	Nota del autor: 4997 Clasificación anterior por sobre: IA-S259-3801	



COLECCIÓN DE VISTAS ESTEREOSCÓPICAS
IGNACIO AVILÉS

CLASIFICACIÓN	TÍTULO	FECHA	VOLUMEN / SOPORTE / FORMATO	ALCANCE Y CONTENIDO	CARACTERÍSTICAS FÍSICAS (PROCESO FOTOGRÁFICO)	ESTADO DE CONSERVACIÓN	NOTAS	CAJA
IA-3802	“Arévalo”	Ca. 1925	1 placa estereoscópica de vidrio, 10.6 x 4.3 cm.	Paisaje cerca de la mina de Arévalo. Hidalgo.	Plata gelatina sobre vidrio por revelado químico con posible barniz. Imagen en positivo. Virada al sepia. Cinta negra.	Desprendimiento de emulsión, espejo de plata, rayada	Nota del autor: 4998 Clasificación anterior por sobre: IA-S259-3802	24
IA-3803	“Cerca de Arévalo”			Espejo de plata, manchada		Nota del autor: 4999 Clasificación anterior por sobre: IA-S259-3803		
IA-3804	“El Chico, desde Arévalo”			Desprendimiento de emulsión, espejo de plata		Nota del autor: 5000 Clasificación anterior por sobre: IA-S259-3804		
IA-3805						Nota del autor: 5001 Clasificación anterior por sobre: IA-S259-3805		
IA-3806	“Arévalo”	17 mayo 1925		Vista de la mina de Arévalo. Hidalgo.	Plata gelatina sobre vidrio por revelado químico con posible barniz. Imagen en positivo. Virada al sepia.	Desprendimiento de emulsión	Nota del autor: 5002 Clasificación anterior por sobre: IA-S259-3806	
IA-3807	“Arévalo. Subestación eléctrica”	Ca. 1925		Vista de las instalaciones de la subestación eléctrica en Arévalo. Hidalgo.		Desportillada, desprendimiento de emulsión, espejo de plata	Nota del autor: 5003 Clasificación anterior por sobre: IA-S259-3807	
IA-3808	“Arévalo. Malacate”			Maquinaria en las instalaciones de la subestación eléctrica en Arévalo. Hidalgo.		Desportillada, desprendimiento de emulsión	Nota del autor: 5004 Clasificación anterior por sobre: IA-S259-3808	

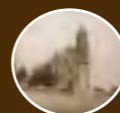

COLECCIÓN DE VISTAS ESTEREOSCÓPICAS
IGNACIO AVILÉS

CLASIFICACIÓN	TÍTULO	FECHA	VOLUMEN / SOPORTE / FORMATO	ALCANCE Y CONTENIDO	CARACTERÍSTICAS FÍSICAS (PROCESO FOTOGRÁFICO)	ESTADO DE CONSERVACIÓN	NOTAS	CAJA
IA-3809	“Arévalo. Embrague del Malacate”	Ca. 1925	1 placa estereoscópica de vidrio, 10.6 x 4.3 cm.	Maquinaria en las instalaciones de la subestación eléctrica en Arévalo. Hidalgo.	Plata gelatina sobre vidrio por revelado químico con posible barniz. Imagen en positivo. Virada al sepia.	Desportillada, desprendimiento de emulsión	Nota del autor: 5005 Clasificación anterior por sobre: IA-S259-3809	24
IA-3810	“Arévalo. Tanque regulador de presión. Refrigerador de agua para las compresoras”			Instalaciones de la subestación eléctrica en Arévalo. Hidalgo.		Desprendimiento de emulsión	Nota del autor: 5006 Clasificación anterior por sobre: IA-S259-3810	
IA-3811	“Arévalo. Jaulas y entrada a Tiro Nuevo”			Instalaciones de la subestación eléctrica en Arévalo. Hidalgo.		Desportillada, desprendimiento de emulsión	Nota del autor: 5007 Clasificación anterior por sobre: IA-S259-3811	
IA-3812	“En Arévalo”			Grupo de mujeres, hombres y una niña en las instalaciones de la subestación eléctrica en Arévalo. Hidalgo.		Desportillada, desprendimiento de emulsión	Nota del autor: 5008 Clasificación anterior por sobre: IA-S259-3812	
IA-3813				Instalaciones en la subestación eléctrica en Arévalo. Hidalgo.		Desprendimiento de emulsión	Nota del autor: 5009 Clasificación anterior por sobre: IA-S259-3813	
IA-3814	“Arévalo”			Instalaciones en la subestación eléctrica en Arévalo. Hidalgo.		Desportillada, desprendimiento de emulsión	Nota del autor: 5010 Clasificación anterior por sobre: IA-S259-3814	
IA-3815	“Desde Arévalo”			Paisaje desde lo alto en Arévalo. Hidalgo.		Desprendimiento de emulsión, espejo de plata, rayada	Nota del autor: 5011 Clasificación anterior por sobre: IA-S259-3815	

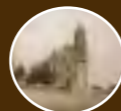

COLECCIÓN DE VISTAS ESTEREOSCÓPICAS
IGNACIO AVILÉS

CLASIFICACIÓN	TÍTULO	FECHA	VOLUMEN / SOPORTE / FORMATO	ALCANCE Y CONTENIDO	CARACTERÍSTICAS FÍSICAS (PROCESO FOTOGRÁFICO)	ESTADO DE CONSERVACIÓN	NOTAS	CAJA
IA-3816	“El bello sexo en La Campaña”	17 mayo 1925	1 placa estereoscópica de vidrio, 10.6 x 4.3 cm.	Grupo de mujeres posando para la foto en medio de un paisaje boscoso. Hidalgo.	Plata gelatina sobre vidrio por revelado químico con posible barniz. Imagen en positivo. Virada al sepia.	Desprendimiento de emulsión	Nota del autor: 5012 Clasificación anterior por sobre: IA-S259-3816	24
IA-3817	“Grupo en la Campaña”	Ca. 1925		Grupo de hombres con cámara en mano tomando unas impresiones. Hidalgo.			Desprendimiento de emulsión, espejo de plata	
IA-3818	“N-1 fotografos en acción”	17 mayo 1925		Vista panorámica de la formación rocosa llamada “Las Monjas”. Hidalgo.			Nota del autor: 5014 Clasificación anterior por sobre: IA-S259-3818	
IA-3819	“Las Monjas”	Ca. 1925		Vereda del camino al Mineral del Chico. Hidalgo.		Desportillada, espejo de plata	Nota del autor: 4078 Clasificación anterior por sobre: IA-S260-3819	
IA-3820	“Vereda del camino al Chico”			Paisaje en el monte. Hidalgo.		Desportillada, desprendimiento de emulsión, rayada	Nota del autor: 4079 Clasificación anterior por sobre: IA-S260-3820	
IA-3821	“En el monte”			Grupo de cuatro hombres caminando en el monte. Hidalgo.		Desprendimiento de emulsión, espejo de plata	Nota del autor: 4080 Clasificación anterior por sobre: IA-S260-3821	
IA-3822	“Vereda la Chico”						Nota del autor: 4081 Clasificación anterior por sobre: IA-S260-3822	



COLECCIÓN DE VISTAS ESTEREOSCÓPICAS
IGNACIO AVILÉS

CLASIFICACIÓN	TÍTULO	FECHA	VOLUMEN / SOPORTE / FORMATO	ALCANCE Y CONTENIDO	CARACTERÍSTICAS FÍSICAS (PROCESO FOTOGRÁFICO)	ESTADO DE CONSERVACIÓN	NOTAS	CAJA
IA-3823	“Un grupo”	Ca. 1925	1 placa estereoscópica de vidrio, 10.6 x 4.3 cm.	Grupo de hombres caminando en el monte acompañados de dos indígenas. Entre ellos se encuentra Ignacio Avilés. Hidalgo.	Plata gelatina sobre vidrio por revelado químico sin barniz. Imagen en positivo. Virada al sepia.	Rayada	Nota del autor: 4082 A. M. Clasificación anterior por sobre: IA-S260-3823	24
IA-3824	“Grupo”			Grupo de hombres caminando en el monte acompañados de dos indígenas. Hidalgo.		Rota con faltante, desportillada, desprendimiento de emulsión	Nota del autor: 4083 Clasificación anterior por sobre: IA-S260-3824	
IA-3825	“En el monte”			Grupo de hombres caminando en el monte. Hidalgo.		Espejo de plata, manchada	Nota del autor: 4084 A. M. Clasificación anterior por sobre: IA-S260-3825	
IA-3826	“Una peña”	14 septiembre 1924		Tres hombres encima de una roca. Hidalgo.	Plata gelatina sobre vidrio por revelado químico con posible barniz. Imagen en positivo. Virada al sepia.	Espejo de plata, rayada	Nota del autor: 4085 Clasificación anterior por sobre: IA-S260-3826	
IA-3827	“Vereda al Chico”	Vereda al Mineral del Chico. Hidalgo.		Nota del autor: 4086 Clasificación anterior por sobre: IA-S260-3827				
IA-3828	“A través del monte”	Ca. 1924		Grupo de hombres caminando a través del monte. Entre ellos Ignacio Avilés. Hidalgo.	Plata gelatina sobre vidrio por revelado químico sin barniz. Imagen en positivo. Virada al sepia.	Desprendimiento de emulsión	Nota del autor: 4087 A. M. Clasificación anterior por sobre: IA-S260-3828	
IA-3829	“El Chico. Fábrica de cemento”			Vista de las instalaciones de la fábrica de cemento en el Chico. Se observa un jacal junto a un sembradío de maíz. Hidalgo.	Plata gelatina sobre vidrio por revelado químico con posible barniz. Imagen en positivo. Virada al sepia.	Desportillada, desprendimiento de emulsión	Nota del autor: 4088 Clasificación anterior por sobre: IA-S260-3829	



COLECCIÓN DE VISTAS ESTEREOSCÓPICAS
IGNACIO AVILÉS

CLASIFICACIÓN	TÍTULO	FECHA	VOLUMEN / SOPORTE / FORMATO	ALCANCE Y CONTENIDO	CARACTERÍSTICAS FÍSICAS (PROCESO FOTOGRÁFICO)	ESTADO DE CONSERVACIÓN	NOTAS	CAJA
IA-3830	“En el monte”	Ca. 1924	1 placa estereoscópica de vidrio, 10.6 x 4.3 cm.	Grupo de hombres caminando en el monte. Hidalgo.	Plata gelatina sobre vidrio por revelado químico con posible barniz. Imagen en positivo. Virada al sepia.	Espejo de plata	Nota del autor: 4089 Clasificación anterior por sobre: IA-S260-3830	24
IA-3831	“La mina de Arévalo”	14 septiembre 1924		Paisaje boscoso. Al fondo se observa la mina de Arévalo. Hidalgo.		Desportillada, espejo de plata, rayada	Nota del autor: 4090 Clasificación anterior por sobre: IA-S260-3831	
IA-3832	“El Chico entre las nubes”	Ca. 1924		Paisaje boscoso con neblina. Hidalgo.		Manchada, rayada	Nota del autor: 4091 Clasificación anterior por sobre: IA-S260-3832	
IA-3833	“Las peñas y las nubes”					Desportillada, desprendimiento de emulsión, espejo de plata	Nota del autor: 4092 Clasificación anterior por sobre: IA-S260-3833	
IA-3834	“Atotonilco el Chico”					Vista panorámica de Atotonilco el Chico. Al fondo se observan la torre y cúpula de la iglesia principal. Hidalgo.	Espejo de plata	
IA-3835	“Un ‘cuernazo’ en el Chico”	14 septiembre 1924		Cuatro caballeros en un establecimiento de bebidas brindando con copa en la mano. Entre ellos a Ignacio Avilés. Hidalgo.		Desportillada, desprendimiento de emulsión, espejo de plata	Nota del autor: 4094 Clasificación anterior por sobre: IA-S260-3835	
IA-3836	“Cañada de Omitlán”	Ca. 1924		Vista de la cañada de Omitlán. Hidalgo.		Espejo de plata, rayada	Nota del autor: 4095 Clasificación anterior por sobre: IA-S260-3836	



COLECCIÓN DE VISTAS ESTEREOSCÓPICAS
IGNACIO AVILÉS

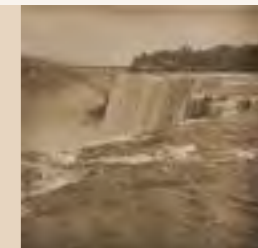

CLASIFICACIÓN	TÍTULO	FECHA	VOLUMEN / SOPORTE / FORMATO	ALCANCE Y CONTENIDO	CARACTERÍSTICAS FÍSICAS (PROCESO FOTOGRÁFICO)	ESTADO DE CONSERVACIÓN	NOTAS	CAJA
IA-3837	“De Real del Monte a Omitlán”	15 septiembre 1924	1 placa estereoscópica de vidrio, 10.6 x 4.3 cm.	Vista de la cañada de Omitlán. Hidalgo.	Plata gelatina sobre vidrio por revelado químico con posible barniz. Imagen en positivo. Virada al sepia.	Desportillada, desprendimiento de emulsión, rayada	Nota del autor: 4096 Clasificación anterior por sobre: IA-S260-3837	24
IA-3838	“Camino de Real del Monte a Omitlán”	Ca. 1924		Dos hombres junto a una roca en el camino de Real del Monte a Omitlán. Hidalgo.		Espejo de plata, manchada	Nota del autor: 4097 Clasificación anterior por sobre: IA-S260-3838	
IA-3839	“Un centinela”			Paisaje rocoso en el camino de Real de Monte a Omitlán. Hidalgo.		Desprendimiento de emulsión, espejo de plata	Nota del autor: 4098 Clasificación anterior por sobre: IA-S260-3839	
IA-3840	“Camino a Velasco. El Río”			Vista de un río en el camino de Velasco. Hidalgo.		Espejo de plata, rayada	Nota del autor: 4099 Clasificación anterior por sobre: IA-S260-3840	
IA-3841	“En el Hotel Doria. Pachuca”			Cuatro hombres, entre ellos Ignacio Avilés posando para la foto en una habitación del Hotel Doria. En la parte superior se observa un espejo a través del cual se refleja la imagen del fotógrafo y otra persona.			Nota del autor: 4103 Clasificación anterior por sobre: IA-S260-3841	
IA-3842	“La mesa. Comida en La Compañía”			17 mayo 1925		Mesa de banquete en “La Compañía”. Entre ellos se encuentra Ignacio Avilés. Hidalgo.	Desprendimiento de emulsión	

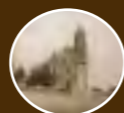

COLECCIÓN DE VISTAS ESTEREOSCÓPICAS
IGNACIO AVILÉS

CLASIFICACIÓN	TÍTULO	FECHA	VOLUMEN / SOPORTE / FORMATO	ALCANCE Y CONTENIDO	CARACTERÍSTICAS FÍSICAS (PROCESO FOTOGRÁFICO)	ESTADO DE CONSERVACIÓN	NOTAS	CAJA	
IA-3843	“Después de... comer. Efectos de... la barbacoa”	17 mayo 1925	1 placa estereoscópica de vidrio, 10.6 x 4.3 cm.	Tres hombres en un camino boscoso. Uno de ellos al parecer perdiendo el equilibrio. Hidalgo.	Plata gelatina sobre vidrio por revelado químico con posible barniz. Imagen en positivo. Virada al sepia. Cinta negra.	Espejo de plata, rayada	Nota del autor: 5016 Clasificación anterior por sobre: IA-S261-3843	24	
IA-3844	“El Chico”	Ca. 1925							Nota del autor: 5017 Clasificación anterior por sobre: IA-S261-3844
IA-3845	“Ojo”					Plata gelatina sobre vidrio por revelado químico con posible barniz. Imagen en positivo. Virada al sepia.	Desportillada, manchada		Nota del autor: 5018 Clasificación anterior por sobre: IA-S261-3845
IA-3846	“El Chico”				Vista panorámica de El Chico. Hidalgo.		Manchada		Nota del autor: 5019 Clasificación anterior por sobre: IA-S261-3846
IA-3847	“El Chico”						Desprendimiento de emulsión		Nota del autor: 5020 Clasificación anterior por sobre: IA-S261-3847
IA-3848	“El Chico”					Plata gelatina sobre vidrio por revelado químico con posible barniz. Imagen en positivo. Virada al sepia. Cinta negra.	Desprendimiento de emulsión, espejo de plata, rayada		Nota del autor: 5021 Clasificación anterior por sobre: IA-S261-3848
IA-3849	“Paisaje”				Paisaje cerca de El Chico. Hidalgo.	Plata gelatina sobre vidrio por revelado químico con posible barniz. Imagen en positivo. Virada al sepia.	Desportillada, desprendimiento de emulsión		Nota del autor: 5022 Clasificación anterior por sobre: IA-S261-3849



COLECCIÓN DE VISTAS ESTEREOSCÓPICAS
IGNACIO AVILÉS

CLASIFICACIÓN	TÍTULO	FECHA	VOLUMEN / SOPORTE / FORMATO	ALCANCE Y CONTENIDO	CARACTERÍSTICAS FÍSICAS (PROCESO FOTOGRÁFICO)	ESTADO DE CONSERVACIÓN	NOTAS	CAJA
IA-3850	"Crepúsculo"	17 mayo 1925	1 placa estereoscópica de vidrio, 10.6 x 4.3 cm.	Atardecer cerca de El Chico. Hidalgo.	Plata gelatina sobre vidrio por revelado químico con posible barniz. Imagen en positivo. Virada al sepia. Cinta negra.	Desprendimiento de emulsión, espejo de plata, manchada, rayada	Nota del autor: 5023 Clasificación anterior por sobre: IA-S261-3850	24
IA-3851						Desprendimiento de emulsión, espejo de plata	Nota del autor: 5024 Clasificación anterior por sobre: IA-S261-3851	
IA-3852	"Hacienda de Hueyapan"	31 mayo 1925		Vista de la hacienda de Hueyapan. Hidalgo.	Plata gelatina sobre vidrio por revelado químico con posible barniz. Imagen en positivo. Virada al sepia.	Desprendimiento de emulsión	Nota del autor: 5047 Clasificación anterior por sobre: IA-S261-3852	
IA-3853	"En pleno combate"			Hombres jugando a darse almohadazos. Hidalgo.		Desportillada, desprendimiento de emulsión	Nota del autor: 5048 Clasificación anterior por sobre: IA-S261-3853	
IA-3854	"Chicho Paz abre los ojos!"	Ca. 1925		Grupo de hombres conviviendo. Dos de ellos en actitud de bailar. Hidalgo.		Espejo de plata, manchada	Nota del autor: 5049 Clasificación anterior por sobre: IA-S261-3854	
IA-3855	"El n° round"			Dos hombres abrazados en actitud de pelea. Detrás de ellos un hombre a punto de darles con un cojín y junto a ellos dos hombres haciendo el conteo. Hidalgo.		Desportillada, desprendimiento de emulsión	Nota del autor: 5050 Clasificación anterior por sobre: IA-S261-3855	
IA-3856	"Peña del Aire"	31 mayo 1925		Formaciones rocosas en Peña del Aire. Hidalgo.		Desprendimiento de emulsión	Nota del autor: 5051 Clasificación anterior por sobre: IA-S261-3856	



COLECCIÓN DE VISTAS ESTEREOSCÓPICAS
IGNACIO AVILÉS

CLASIFICACIÓN	TÍTULO	FECHA	VOLUMEN / SOPORTE / FORMATO	ALCANCE Y CONTENIDO	CARACTERÍSTICAS FÍSICAS (PROCESO FOTOGRÁFICO)	ESTADO DE CONSERVACIÓN	NOTAS	CAJA			
IA-3857	“Desde la Peña del Aire”	Ca. 1925	1 placa estereoscópica de vidrio, 10.6 x 4.3 cm.	Grupo de hombres caminando sobre la Peña del Aire. Hidalgo.	Plata gelatina sobre vidrio por revelado químico con posible barniz. Imagen en positivo. Virada al sepia.	Desprendimiento de emulsión, espejo de plata	Nota del autor: 5052 Clasificación anterior por sobre: IA-S261-3857	24			
IA-3858	“La peña del aire”	mayo 1925		Vista de la Peña del Aire. Hidalgo.			Nota del autor: 5053 bis Clasificación anterior por sobre: IA-S261-3858				
IA-3859	“Barranca de Meztitlán”	Ca. 1925		Vista de la barranca de Meztitlán. Hidalgo.		Desprendimiento de emulsión	Nota del autor: 5054 L=63 mms. Clasificación anterior por sobre: IA-S261-3859				
IA-3860							Nota del autor: 5055 L=6 m. Clasificación anterior por sobre: IA-S261-3860				
IA-3861							Desportillada, puntos de espejo de plata		Nota del autor: 5056 Clasificación anterior por sobre: IA-S261-3861		
IA-3862							“Presa de Regla. Antigua hacienda de S. Antonio”		Vista de la presa de Regla. Al fondo se observa la antigua hacienda de San Antonio. Hidalgo.	Desprendimiento de emulsión	Nota del autor: 5058 Clasificación anterior por sobre: IA-S261-3862
IA-3863							“Canal, presa de Regla”		Canal en la presa de Regla. Se observan los Prismas Basálticos. Hidalgo.	Desportillada, espejo de plata, puntos de espejo de plata, rayada	Nota del autor: 5059 Clasificación anterior por sobre: IA-S261-3863



COLECCIÓN DE VISTAS ESTEREOSCÓPICAS
IGNACIO AVILÉS

CLASIFICACIÓN	TÍTULO	FECHA	VOLUMEN / SOPORTE / FORMATO	ALCANCE Y CONTENIDO	CARACTERÍSTICAS FÍSICAS (PROCESO FOTOGRÁFICO)	ESTADO DE CONSERVACIÓN	NOTAS	CAJA
IA-3864	“Alumnos de E. I. M. E. Recibidos en 1925. Director de la Escuela y Jurado”	22 mayo 1925	1 placa estereoscópica de vidrio, 10.6 x 4.3 cm.	Fotografía de la generación de alumnos de la Escuela de Ingenieros Mecánicos Electricistas. Se observa al director y al jurado, entre ellos Ignacio Avilés.	Plata gelatina sobre vidrio por revelado químico con posible barniz. Imagen en positivo. Virada al sepia.	Desportillada, desprendimiento de emulsión, espejo de plata	Nota del autor: 5025 Clasificación anterior por sobre: IA-S262-3864	24
IA-3865	“Ings. Mec. Electr. Srs. Morales, Martínez, Villanueva, Rivera, Díaz, Venegas, Espinosa de los Monteros, Moya, González y Cisneros. Ings. Peter, Keller, Sierra, Castro, Luca y Avilez”			Fotografía de generación. Ingenieros Mecánicos Electricistas, alumnos Morales, Martínez, Villanueva, Rivera, Díaz, Venegas, Espinosa de los Monteros, Moya, González y Cisneros. Jurado, ingenieros Peter, Keller, Sierra, Castro, Luca y Avilés.		Desportillada, desprendimiento de emulsión	Nota del autor: 5026 Clasificación anterior por sobre: IA-S262-3865	
IA-3866	“Los nuevos ingenieros”					Desprendimiento de emulsión, espejo de plata	Nota del autor: 5027 Clasificación anterior por sobre: IA-S262-3866	
IA-3867	Graduación			Alumnos graduados de la Escuela de Ingenieros Mecánicos Electricistas.		Desprendimiento de emulsión, espejo de plata, huella dactilar	Nota del autor: 5028 Clasificación anterior por sobre: IA-S262-3867	
IA-3868	“Edificio de la Secretaría de Educación”	24 mayo 1925	Vista lateral de la fachada principal del edificio de la Secretaría de Educación Pública.	Manchada		Nota del autor: 5029 Clasificación anterior por sobre: IA-S263-3868	25	

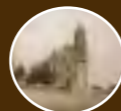

COLECCIÓN DE VISTAS ESTEREOSCÓPICAS
IGNACIO AVILÉS

CLASIFICACIÓN	TÍTULO	FECHA	VOLUMEN / SOPORTE / FORMATO	ALCANCE Y CONTENIDO	CARACTERÍSTICAS FÍSICAS (PROCESO FOTOGRÁFICO)	ESTADO DE CONSERVACIÓN	NOTAS	CAJA	
IA-3869	“Jaula del León”	24 mayo 1925	1 placa estereoscópica de vidrio, 10.6 x 4.3 cm.	Gente observando a un león enjaulado. Hay un letrero que dice: “Jaula Donada por la Sociedad de Estudios Zoológicos y personal del Parque Zoológico”.	Plata gelatina sobre vidrio por revelado químico con posible barniz. Imagen en positivo. Virada al sepia.	Desportillada, manchada	Nota del autor: 5030 Clasificación anterior por sobre: IA-S264-3869	25	
IA-3870	“Almorzando”						Manchada		Nota del autor: 5031 Clasificación anterior por sobre: IA-S264-3870
IA-3871	“León africano”			Gente observando a un león enjaulado que esta comiendo.		Desportillada, burbujas de aire en la emulsión	Nota del autor: 5032 Clasificación anterior por sobre: IA-S264-3871		
IA-3872							Nota del autor: 5033 Clasificación anterior por sobre: IA-S264-3872		
IA-3873	“Durmiendo la siesta”			Dos hombres observando una jaula en el zoológico.		Desportillada, desprendimiento de emulsión, burbujas de aire en la emulsión	Nota del autor: 5034 Clasificación anterior por sobre: IA-S264-3873		
IA-3874	“Tigre mejicano”			Jaguar dentro de una jaula.		Desportillada, burbujas de aire en la emulsión	Nota del autor: 5035 Clasificación anterior por sobre: IA-S264-3874		



COLECCIÓN DE VISTAS ESTEREOSCÓPICAS
IGNACIO AVILÉS

CLASIFICACIÓN	TÍTULO	FECHA	VOLUMEN / SOPORTE / FORMATO	ALCANCE Y CONTENIDO	CARACTERÍSTICAS FÍSICAS (PROCESO FOTOGRÁFICO)	ESTADO DE CONSERVACIÓN	NOTAS	CAJA
IA-3875	“Tigre”	24 mayo 1925	1 placa estereoscópica de vidrio, 10.6 x 4.3 cm.	Jaguar dentro de una jaula.	Plata gelatina sobre vidrio por revelado químico con posible barniz. Imagen en positivo. Virada al sepia.	Desprendimiento de emulsión	Nota del autor: 5036 Clasificación anterior por sobre: IA-S264-3875	25
IA-3876	“Oso”			Gente observando a un oso negro junto a un árbol.		Desportillada, rayada	Nota del autor: 5037 Clasificación anterior por sobre: IA-S264-3876	
IA-3877	“Cincuate”			Víbora en una tina dentro de una jaula.		Desportillada	Nota del autor: 5038 Clasificación anterior por sobre: IA-S264-3877	
IA-3878	“Ganado cebú”			Cebú blanco detrás de un alambrado.		Desportillada, espejo de plata, burbujas de aire en la emulsión	Nota del autor: 5040 Clasificación anterior por sobre: IA-S264-3878	
IA-3879	“Changos”			Gente observando a un chango dentro de una jaula.		Desportillada	Nota del autor: 5041 Clasificación anterior por sobre: IA-S264-3879	
IA-3880	“Cabeza de viejo”			Tayra, hurón mayor (cabeza de viejo), parado dentro de una jaula.		Desportillada, desprendimiento de emulsión, manchada	Nota del autor: 5042 Clasificación anterior por sobre: IA-S264-3880	
IA-3881	“Nutria”			Nutria enjaulada.		Rayada	Nota del autor: 5043 Clasificación anterior por sobre: IA-S264-3881	

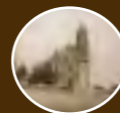

COLECCIÓN DE VISTAS ESTEREOSCÓPICAS
IGNACIO AVILÉS

CLASIFICACIÓN	TÍTULO	FECHA	VOLUMEN / SOPORTE / FORMATO	ALCANCE Y CONTENIDO	CARACTERÍSTICAS FÍSICAS (PROCESO FOTOGRÁFICO)	ESTADO DE CONSERVACIÓN	NOTAS	CAJA
IA-3882	“Tortuga y lagarto”	24 mayo 1925	1 placa estereoscópica de vidrio, 10.6 x 4.3 cm.	Tortuga y lagarto en un estanque.	Plata gelatina sobre vidrio por revelado químico con posible barniz. Imagen en positivo. Virada al sepia.	Burbujas de aire en la emulsión	Nota del autor: 5044 Clasificación anterior por sobre: IA-S264-3882	25
IA-3883	“Pavo real”			Gente observando a un pavo real.			Nota del autor: 5045 Clasificación anterior por sobre: IA-S264-3883	
IA-3884	“Ing. Genaro P. García”	Ca. 1925		El ingeniero Genaro García tomando una fotografía.		Desportillada, burbujas de aire en la emulsión	Nota del autor: 5081 Clasificación anterior por sobre: IA-S264-3884	
IA-3885	“León”	4 junio 1925		León enjaulado.		Desprendimiento de emulsión	Nota del autor: 5087 Clasificación anterior por sobre: IA-S264-3885	
IA-3886	“Jaula de los monos”	Ca. 1925		Jaula de los monos.		Desportillada	Nota del autor: 5088 Clasificación anterior por sobre: IA-S264-3886	
IA-3887	“Otaria o león marino”	4 junio 1925		León marino nadando en un estanque.			Nota del autor: 5089 Clasificación anterior por sobre: IA-S264-3887	
IA-3888	“Patos, pelicano, pavo real”	Ca. 1925		Patos, pelicano y pavo real junto a un estanque.			Nota del autor: 5090 Clasificación anterior por sobre: IA-S264-3888	

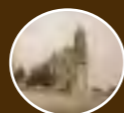

COLECCIÓN DE VISTAS ESTEREOSCÓPICAS
IGNACIO AVILÉS

CLASIFICACIÓN	TÍTULO	FECHA	VOLUMEN / SOPORTE / FORMATO	ALCANCE Y CONTENIDO	CARACTERÍSTICAS FÍSICAS (PROCESO FOTOGRÁFICO)	ESTADO DE CONSERVACIÓN	NOTAS	CAJA
IA-3889	“Gansos”	Ca. 1925	1 placa estereoscópica de vidrio, 10.6 x 4.3 cm.	Gansos enjaulados.	Plata gelatina sobre vidrio por revelado químico con posible barniz. Imagen en positivo. Virada al sepia.	Desportillada	Nota del autor: 5091 Clasificación anterior por sobre: IA-S264-3889	25
IA-3890	“Chapultepec”	20 junio 1925		Vista del lago de Chapultepec.	Plata gelatina sobre vidrio por revelado químico con posible barniz. Imagen en positivo. Blanco y negro	Desprendimiento de emulsión, manchada	Nota del autor: 5267 Clasificación anterior por sobre: IA-S264-3890	
IA-3891	“Tanque de los Otarios”	24 mayo 1925		Vista del tanque de los leones marinos.	Plata gelatina sobre vidrio por revelado químico con posible barniz. Imagen en positivo. Virada al sepia.	Manchada	Clasificación anterior por sobre: IA-S264-3891	
IA-3892	“Barranca de Meztitlán”	31 mayo 1925		Vista de la barranca de Meztitlán. Hidalgo.		Desprendimiento de emulsión	Nota del autor: 5053 Clasificación anterior por sobre: IA-S265-3892	
IA-3893	“Presa en S. Miguel Regla”			Vista de la presa en la Hacienda de San Miguel Regla, Hidalgo.		Rota en tres fragmentos	Nota del autor: 5057 Clasificación anterior por sobre: IA-S266-3893	
IA-3894	“Aguas debajo de la presa”	Ca. 1925		Entrada a la antigua Hacienda de Regla (Santa María), hoy Hacienda de San Miguel Regla, Hidalgo.	Plata gelatina sobre vidrio por revelado químico con posible barniz. Imagen en positivo. Virada al sepia.	Desportillada	Nota del autor: 5060 Clasificación anterior por sobre: IA-S266-3894	
IA-3895	“Entrada a la antigua Hacienda de Regla (Sta. María)”	31 mayo 1925					Nota del autor: 5061 Clasificación anterior por sobre: IA-S266-3895	



CLASIFICACIÓN	TÍTULO	FECHA	VOLUMEN / SOPORTE / FORMATO	ALCANCE Y CONTENIDO	CARACTERÍSTICAS FÍSICAS (PROCESO FOTOGRÁFICO)	ESTADO DE CONSERVACIÓN	NOTAS	CAJA
IA-3896	“Hacienda de Regla”	Ca. 1925	1 placa estereoscópica de vidrio, 10.6 x 4.3 cm.	Casco viejo de la antigua hacienda de Santa María, hoy Hacienda de San Miguel Regla, Hidalgo.	Plata gelatina sobre vidrio por revelado químico con posible barniz. Imagen en positivo. Virada al sepia.	Puntos de espejo de plata	Nota del autor: 5062 Clasificación anterior por sobre: IA-S266-3896	25
IA-3897	“Hda. de Regla. La Iglesia”			Fachada de la iglesia de la Hacienda de San Miguel Regla, Hidalgo.	Plata gelatina sobre vidrio por revelado químico con posible barniz. Imagen en positivo. Blanco y negro		Nota del autor: 5063 Clasificación anterior por sobre: IA-S266-3897	
IA-3898				Arcos en un corredor de la Hacienda de San Miguel Regla, Hidalgo.			Nota del autor: 5064 Clasificación anterior por sobre: IA-S266-3898	
IA-3899				Vista de la Hacienda de San Miguel Regla, Hidalgo.	Plata gelatina sobre vidrio por revelado químico con posible barniz. Imagen en positivo. Virada al sepia.	Desprendimiento de emulsión	Nota del autor: 5065 Clasificación anterior por sobre: IA-S266-3899	
IA-3900	“Hda. de Regla”			Escudo grabado en una pared de la iglesia que dice: “(... rastras el día 15 de diziembre de 1807 años Señora la birgen de Regla Y subirginal pureza Y que Vuestro el S. Conde Yla S. Condeza)”. Hacienda de San Miguel Regla, Hidalgo.			Nota del autor: 5066 Clasificación anterior por sobre: IA-S266-3900	
IA-3901				Interior de la Hacienda de San Miguel Regla, Hidalgo.	Plata gelatina sobre vidrio por revelado químico con posible barniz. Imagen en positivo. Blanco y negro	Desprendimiento de emulsión	Nota del autor: 5067 Clasificación anterior por sobre: IA-S266-3901	

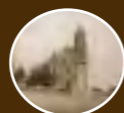

COLECCIÓN DE VISTAS ESTEREOSCÓPICAS
IGNACIO AVILÉS

CLASIFICACIÓN	TÍTULO	FECHA	VOLUMEN / SOPORTE / FORMATO	ALCANCE Y CONTENIDO	CARACTERÍSTICAS FÍSICAS (PROCESO FOTOGRÁFICO)	ESTADO DE CONSERVACIÓN	NOTAS	CAJA
IA-3902	“Hda. de Regla”	Ca. 1925	1 placa estereoscópica de vidrio, 10.6 x 4.3 cm.	Arcos en el interior de la Hacienda de San Miguel Regla, Hidalgo.	Plata gelatina sobre vidrio por revelado químico con posible barniz. Imagen en positivo. Virada al sepia.	Desprendimiento de emulsión	Nota del autor: 5068 Clasificación anterior por sobre: IA-S266-3902	25
IA-3903	“Puente en la Hda. de Regla”			Grupo de personas sobre un puente en la Hacienda de San Miguel Regla, Hidalgo.		Desprendimiento de emulsión, puntos de espejo de plata	Nota del autor: 5069 Clasificación anterior por sobre: IA-S266-3903	
IA-3904	“Lugar en que estuvo la cascada de Regla”	31 mayo 1925		“Lugar en que estuvo la cascada de Regla, hoy los Prismas Basálticos. Hidalgo.	Plata gelatina sobre vidrio por revelado químico con posible barniz. Imagen en positivo. Blanco y negro	Desprendimiento de emulsión	Nota del autor: 5070 Clasificación anterior por sobre: IA-S266-3904	
IA-3905	“Derrumbe de columnas basálticas”	Ca. 1925		Derrumbe de columnas basálticas, hoy los Prismas Basálticos. Hidalgo.	Plata gelatina sobre vidrio por revelado químico con posible barniz. Imagen en positivo. Virada al sepia.	Desportillada, desprendimiento de emulsión	Nota del autor: 5071 Clasificación anterior por sobre: IA-S266-3905	
IA-3906	“Manantial. S. Miguel Regla”			Manantial en la Hacienda de San Miguel Regla, Hidalgo.		Desprendimiento de emulsión	Nota del autor: 5072 Clasificación anterior por sobre: IA-S266-3906	
IA-3907	“Presa de San Miguel Regla”			Vista de la presa de la Hacienda de San Miguel Regla, Hidalgo.		Desprendimiento de emulsión	Nota del autor: 5073 Clasificación anterior por sobre: IA-S266-3907	
IA-3908						Desprendimiento de emulsión	Nota del autor: 5073 bis Clasificación anterior por sobre: IA-S266-3908	

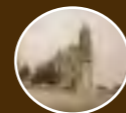

COLECCIÓN DE VISTAS ESTEREOSCÓPICAS
IGNACIO AVILÉS

CLASIFICACIÓN	TÍTULO	FECHA	VOLUMEN / SOPORTE / FORMATO	ALCANCE Y CONTENIDO	CARACTERÍSTICAS FÍSICAS (PROCESO FOTOGRÁFICO)	ESTADO DE CONSERVACIÓN	NOTAS	CAJA
IA-3909	“Caída de agua”	31 mayo 1925	1 placa estereoscópica de vidrio, 10.6 x 4.3 cm.	Vista de una cascada. Hacienda de San Miguel Regla, Hidalgo.	Plata gelatina sobre vidrio por revelado químico con posible barniz. Imagen en positivo. Blanco y negro.	Desportillada	Nota del autor: 5074 Clasificación anterior por sobre: IA-S266-3909	25
IA-3910	“Ruinas en San Miguel Regla”	Ca. 1925		Vista de unas ruinas en la Hacienda de San Miguel Regla, Hidalgo.	Plata gelatina sobre vidrio por revelado químico con posible barniz. Imagen en positivo. Virada al sepia.	Desportillada, desprendimiento de emulsión	Nota del autor: 5075 Clasificación anterior por sobre: IA-S266-3910	
IA-3911	“S. Miguel Regla”			Vista de una casa u ruinas en la Hacienda de San Miguel Regla, Hidalgo.			Nota del autor: 5076 Clasificación anterior por sobre: IA-S266-3911	
IA-3912				Vista de la Hacienda de San Miguel Regla, Hidalgo.			Nota del autor: 5077 Clasificación anterior por sobre: IA-S266-3912	
IA-3913	“Hda. de San Miguel Regla”			31 mayo 1925			Vista de los antiguos hornos de la Hacienda de San Miguel Regla, Hidalgo.	
IA-3914	“Antiguos hornos”	Ca. 1925		Grupo de hombres preparándose para tomar un baño en una alberca de la Hacienda de San Miguel Regla, Hidalgo.	Desportillada, desprendimiento de emulsión	Nota del autor: 5079 b=0.5 m. Clasificación anterior por sobre: IA-S266-3914		
IA-3915	“Preparándose para tomar un baño”					Nota del autor: 5080 Clasificación anterior por sobre: IA-S266-3915		

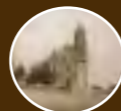

COLECCIÓN DE VISTAS ESTEREOSCÓPICAS
IGNACIO AVILÉS

CLASIFICACIÓN	TÍTULO	FECHA	VOLUMEN / SOPORTE / FORMATO	ALCANCE Y CONTENIDO	CARACTERÍSTICAS FÍSICAS (PROCESO FOTOGRÁFICO)	ESTADO DE CONSERVACIÓN	NOTAS	CAJA
IA-3916	“D. Jorge Baz”	Ca. 1925	1 placa estereoscópica de vidrio, 10.6 x 4.3 cm.	El señor Jorge Baz tomando una fotografía a la orilla de un estanque en la Hacienda de San Miguel Regla, Hidalgo.	Plata gelatina sobre vidrio por revelado químico con posible barniz. Imagen en positivo. Virada al sepia.	Desportillada, desprendimiento de emulsión	Nota del autor: 5082 Clasificación anterior por sobre: IA-S266-3916	25
IA-3917	“En el baño”			Grupo de hombres tomando un baño en una alberca en la Hacienda de San Miguel Regla, Hidalgo.		Desprendimiento de emulsión	Nota del autor: 5083 Clasificación anterior por sobre: IA-S266-3917	
IA-3918				Grupo de hombres jugando en una alberca en la Hacienda de San Miguel Regla, Hidalgo.		Puntos de espejo de plata, manchada	Nota del autor: 5084 Clasificación anterior por sobre: IA-S266-3918	
IA-3919				“La mesa”		Grupo de hombres sentados en la mesa dispuestos a comer. Entre ellos Ignacio Avilés. Hacienda de San Miguel Regla, Hidalgo.	Desportillada	
IA-3920	“La Mesa”						Desprendimiento de emulsión, espejo de plata	
IA-3921	“Fiesta deportiva en el Estadio de la Corregidora. Srta. Arizmendi, candidato a Reina de los Estudiantes”	7 junio 1925		La señorita Arizmendi candidata a Reina de los Estudiantes sentada y sonriendo a la cámara. Querétaro.		Desprendimiento de emulsión	Nota del autor: 5100 Clasificación anterior por sobre: IA-S267-3921	
IA-3922	“De la concurrencia”		Público asistente en las gradas del estadio de la Corregidora. Querétaro.	Huella dactilar		Nota del autor: 5101 Clasificación anterior por sobre: IA-S267-3922		

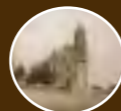

COLECCIÓN DE VISTAS ESTEREOSCÓPICAS
IGNACIO AVILÉS

CLASIFICACIÓN	TÍTULO	FECHA	VOLUMEN / SOPORTE / FORMATO	ALCANCE Y CONTENIDO	CARACTERÍSTICAS FÍSICAS (PROCESO FOTOGRÁFICO)	ESTADO DE CONSERVACIÓN	NOTAS	CAJA
IA-3923	“Final de la carrera de 3000 ms. Sr. Enrique Guerrero”	7 junio 1925	1 placa estereoscópica de vidrio, 10.6 x 4.3 cm.	El señor Enrique Guerrero llegando a la meta de la carrera de 3000 metros. Querétaro.	Plata gelatina sobre vidrio por revelado químico con posible barniz. Imagen en positivo. Virada al sepia.	Desportillada	Nota del autor: 5102 Clasificación anterior por sobre: IA-S267-3923	25
IA-3924	“Carrera para niños. 35 ms.”	Ca. 1925		Niños participando en una carrera de 35 metros. Querétaro.		Desportillada, desprendimiento de emulsión	Nota del autor: 5103 Clasificación anterior por sobre: IA-S267-3924	
IA-3925	“Llegada en la carrera para niños”	7 junio 1925		Llegada a la meta de los niños participantes en la carrera de 25 metros. Querétaro.		Desprendimiento de emulsión, huella dactilar	Nota del autor: 5104 Clasificación anterior por sobre: IA-S267-3925	
IA-3926	“El público”	Ca. 1925		Público asistente en las gradas. Querétaro.		Desprendimiento de emulsión, rayada	Nota del autor: 5105 Clasificación anterior por sobre: IA-S267-3926	
IA-3927	“El Sr. Martínez corriendo. 1500 m.”	7 junio 1925		El señor Enrique Martínez participando en la carrera de 1500 metros. Querétaro.		Desprendimiento de emulsión	Nota del autor: 5106 Clasificación anterior por sobre: IA-S267-3927	
IA-3928	“Llegada en la carrera a 800 ms.”			Llegada a la meta de los participantes en la carrera de 800 metros. Querétaro.			Nota del autor: 5107 Clasificación anterior por sobre: IA-S267-3928	
IA-3929	“Salida de la carrera de 200 ms.”			Salida de los competidores en la carrera de 200 metros. Querétaro.			Desportillada, desprendimiento de emulsión	



COLECCIÓN DE VISTAS ESTEREOSCÓPICAS
IGNACIO AVILÉS

CLASIFICACIÓN	TÍTULO	FECHA	VOLUMEN / SOPORTE / FORMATO	ALCANCE Y CONTENIDO	CARACTERÍSTICAS FÍSICAS (PROCESO FOTOGRÁFICO)	ESTADO DE CONSERVACIÓN	NOTAS	CAJA
IA-3930	“Final de la carrera de 200 ms.”	7 junio 1925	1 placa estereoscópica de vidrio, 10.6 x 4.3 cm.	Llegada a la meta de los competidores en la carrera de 200 metros. Querétaro.	Plata gelatina sobre vidrio por revelado químico con posible barniz. Imagen en positivo. Virada al sepia.	Desportillada, desprendimiento de emulsión	Nota del autor: 5109 Clasificación anterior por sobre: IA-S267-3930	25
IA-3931	“En la curva. 200 metros.”			Toma de los competidores en una curva en la carrera de 200 metros. Querétaro.		Desprendimiento de emulsión	Nota del autor: 5110 Clasificación anterior por sobre: IA-S267-3931	
IA-3932	“Llegada, carrera de 200 ms.”			Llegada a la meta de los competidores en la carrera de 200 metros. Querétaro.		Desprendimiento de emulsión, rayada	Nota del autor: 5111 Clasificación anterior por sobre: IA-S267-3932	
IA-3933	“Carrera de 80 ms. Llegada. Sr. Mario Gómez Daza”	Ca. 1925		Llegada a la meta del señor Mario Gómez Daza en la carrera de 80 metros. Querétaro.		Desportillada	Nota del autor: 5112 Clasificación anterior por sobre: IA-S267-3933	
IA-3934	“Carrera de señoritas. 70 ms.”			Grupo de señoritas compitiendo en una carrera de 70 metros. Querétaro.		Desportillada, desprendimiento de emulsión	Nota del autor: 5113 Clasificación anterior por sobre: IA-S267-3934	
IA-3935	“Después del triunfo”			7 junio 1925		La señorita Consuelo González posando para la foto después de su triunfo. Querétaro.		
IA-3936	“La vencedora. Srta. Consuelo González”	Desprendimiento de emulsión					Nota del autor: 5115 Clasificación anterior por sobre: IA-S267-3936	



COLECCIÓN DE VISTAS ESTEREOSCÓPICAS
IGNACIO AVILÉS



CLASIFICACIÓN	TÍTULO	FECHA	VOLUMEN / SOPORTE / FORMATO	ALCANCE Y CONTENIDO	CARACTERÍSTICAS FÍSICAS (PROCESO FOTOGRÁFICO)	ESTADO DE CONSERVACIÓN	NOTAS	CAJA
IA-3937	"Basket-ball"	Ca. 1925	1 placa estereoscópica de vidrio, 10.6 x 4.3 cm.	Grupo de hombres participando en una competencia de basquetbol. Querétaro.	Plata gelatina sobre vidrio por revelado químico con posible barniz. Imagen en positivo. Virada al sepia.	Desportillada, desprendimiento de emulsión	Nota del autor: 5116 Clasificación anterior por sobre: IA-S267-3937	25
IA-3938		7 junio 1925		Grupo de mujeres participando en una competencia de basquetbol. Querétaro.			Nota del autor: 5117 Clasificación anterior por sobre: IA-S267-3938	
IA-3939				Desprendimiento de emulsión			Nota del autor: 5118 Clasificación anterior por sobre: IA-S267-3939	
IA-3940	"Un atleta"	Ca. 1925	Niño atleta posando para la foto. Querétaro.	Plata gelatina sobre vidrio por revelado químico con posible barniz. Imagen en positivo. Virada al sepia.	Desprendimiento de emulsión, rayada	Nota del autor: 5119 Clasificación anterior por sobre: IA-S267-3940		
IA-3941	"La presidencia. Mesa de Honor"	7 junio 1925	Vista de la mesa de honor con los trofeos y público asistente en las gradas. Querétaro.		Desprendimiento de emulsión	Nota del autor: 5120 Clasificación anterior por sobre: IA-S267-3941		
IA-3942	"Carrera de los limones"	Ca. 1925	Grupo de hombres participando en la carrera de los limones. Querétaro.		Desportillada, desprendimiento de emulsión, manchada, rayada	Nota del autor: 5121 Clasificación anterior por sobre: IA-S267-3942		
IA-3943		7 junio 1925		Desportillada	Nota del autor: 5122 Clasificación anterior por sobre: IA-S267-3943			



COLECCIÓN DE VISTAS ESTEREOSCÓPICAS
IGNACIO AVILÉS

CLASIFICACIÓN	TÍTULO	FECHA	VOLUMEN / SOPORTE / FORMATO	ALCANCE Y CONTENIDO	CARACTERÍSTICAS FÍSICAS (PROCESO FOTOGRÁFICO)	ESTADO DE CONSERVACIÓN	NOTAS	CAJA
IA-3944	“Carrera de relevos”	Ca. 1925	1 placa estereoscópica de vidrio, 10.6 x 4.3 cm.	Público observando la carrera de relevos. Querétaro.	Plata gelatina sobre vidrio por revelado químico con posible barniz. Imagen en positivo. Virada al sepia.	Desprendimiento de emulsión, huella dactilar	Nota del autor: 5123 Clasificación anterior por sobre: IA-S267-3944	25
IA-3945	“D. Mariano Aguilar corriendo”			Público observando a los participantes de una carrera. Entre ellos esta don Mariano Aguilar. Querétaro.		Desprendimiento de emulsión, manchada, rayada	Nota del autor: 5124 Clasificación anterior por sobre: IA-S267-3945	
IA-3946	“Carrera de relevos”			Gente observando la carrera de relevos.		Rota con faltante, desportillada, desprendimiento de emulsión, rayada	Nota del autor: 5125 Clasificación anterior por sobre: IA-S268-3946	
IA-3947	“Lucha del cable”			Cuatro hombres jalando una cuerda.		Desprendimiento de emulsión, manchada, rayada	Nota del autor: 5126 Clasificación anterior por sobre: IA-S268-3947	
IA-3948				Grupo de hombres jalando una cuerda.		Desportillada, desprendimiento de emulsión, rayada	Nota del autor: 5127 Clasificación anterior por sobre: IA-S268-3948	
IA-3949	“Demostración de fuerza”			7 junio 1925		Grupo de hombres haciendo acrobacias.	Desprendimiento de emulsión	
IA-3950	“Ejercicios atléticos”	Ca. 1925	Nota del autor: 5129 Clasificación anterior por sobre: IA-S268-3950					



COLECCIÓN DE VISTAS ESTEREOSCÓPICAS
IGNACIO AVILÉS

CLASIFICACIÓN	TÍTULO	FECHA	VOLUMEN / SOPORTE / FORMATO	ALCANCE Y CONTENIDO	CARACTERÍSTICAS FÍSICAS (PROCESO FOTOGRÁFICO)	ESTADO DE CONSERVACIÓN	NOTAS	CAJA
IA-3951	“Fuerza”	7 junio 1925	1 placa estereoscópica de vidrio, 10.6 x 4.3 cm.	Hombre sosteniendo en lo alto a un compañero.	Plata gelatina sobre vidrio por revelado químico con posible barniz. Imagen en positivo. Virada al sepia.	Desprendimiento de emulsión, rayada	Nota del autor: 5130 Clasificación anterior por sobre: IA-S268-3951	25
IA-3952	“¿Quién puede más?”			Dos hombres haciendo fuerzas con sus brazos.		Desprendimiento de emulsión	Nota del autor: 5131 Clasificación anterior por sobre: IA-S268-3952	
IA-3953	“Juegos atléticos. Escuela N. de Ingenieros”	3 julio 1925		Salida de los participantes de una carrera atlética.		Desportillada	Nota del autor: 5241 Clasificación anterior por sobre: IA-S268-3953	
IA-3954	“Llegada de la carrera de 800 ms. Sr. Paulín”	Ca. 1925		El señor Paulín llegando a la meta en la carrera de 800 metros.		Desprendimiento de emulsión, manchada	Nota del autor: 5242 Clasificación anterior por sobre: IA-S268-3954	
IA-3955	“Llegada carrera de 1500 m. Sr. Rodríguez Cabo”			El señor Rodríguez Cabo llegando a la meta en la carrera de 1500 metros.		Desprendimiento de emulsión	Nota del autor: 5243 Clasificación anterior por sobre: IA-S268-3955	
IA-3956	“Llegada carrera de 3000 m. F. Vázquez del Mercado”			Llegada a la meta de F. Vázquez del Mercado en la carrera de 3000 metros.		puntos de espejo de plata	Nota del autor: 5244 Clasificación anterior por sobre: IA-S268-3956	
IA-3957	“Salida”			Grupo de competidores en la línea de salida.		Desportillada	Nota del autor: 5245 Clasificación anterior por sobre: IA-S268-3957	

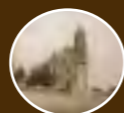

COLECCIÓN DE VISTAS ESTEREOSCÓPICAS
IGNACIO AVILÉS

CLASIFICACIÓN	TÍTULO	FECHA	VOLUMEN / SOPORTE / FORMATO	ALCANCE Y CONTENIDO	CARACTERÍSTICAS FÍSICAS (PROCESO FOTOGRÁFICO)	ESTADO DE CONSERVACIÓN	NOTAS	CAJA
IA-3958	"Salida de una carrera"	Ca. 1925	1 placa estereoscópica de vidrio, 10.6 x 4.3 cm.	Grupo de competidores en la línea de salida.	Plata gelatina sobre vidrio por revelado químico con posible barniz. Imagen en positivo. Virada al sepia.	Desportillada, rayada	Nota del autor: 5246 Clasificación anterior por sobre: IA-S268-3958	25
IA-3959							Nota del autor: 5247 Clasificación anterior por sobre: IA-S268-3959	
IA-3960	"El Sr. Lara"			El señor Lara a punto de lanzar una bala.			Nota del autor: 5248 Clasificación anterior por sobre: IA-S268-3960	
IA-3961	"Lanzando la bala. Sr. Herminio Ahumada"			El señor Herminio Ahumada a punto de lanzar una bala.		Desportillada, desprendimiento de emulsión	Nota del autor: 5249 Clasificación anterior por sobre: IA-S268-3961	
IA-3962	"Lanzando la bala. J. Aguirre"			El señor J. Aguirre lanzando la bala.			Nota del autor: 5250 Clasificación anterior por sobre: IA-S268-3962	
IA-3963	"Lanzando la bala. Portugal"			El señor Portugal lanzando la bala.		Desportillada	Nota del autor: 5251 Clasificación anterior por sobre: IA-S268-3963	
IA-3964	"Lanzamiento de bala"			Hombre lanzando una bala.			Nota del autor: 5252 Clasificación anterior por sobre: IA-S268-3964	

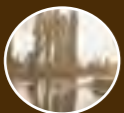

COLECCIÓN DE VISTAS ESTEREOSCÓPICAS
IGNACIO AVILÉS

CLASIFICACIÓN	TÍTULO	FECHA	VOLUMEN / SOPORTE / FORMATO	ALCANCE Y CONTENIDO	CARACTERÍSTICAS FÍSICAS (PROCESO FOTOGRÁFICO)	ESTADO DE CONSERVACIÓN	NOTAS	CAJA
IA-3965	“Sr. Jesús Aguirre”	Ca. 1925	1 placa estereoscópica de vidrio, 10.6 x 4.3 cm.	El señor Aguirre lanzando una bala.	Plata gelatina sobre vidrio por revelado químico con posible barniz. Imagen en positivo. Virada al sepia.	Manchada	Nota del autor: 5253 Clasificación anterior por sobre: IA-S268-3965	25
IA-3966	“Lanzando el disco. Sr. Jesús Aguirre”	3 julio 1925		El señor Jesús Aguirre lanzando un disco.		Desprendimiento de emulsión	Nota del autor: 5254 Clasificación anterior por sobre: IA-S268-3966	
IA-3967	“Lanzamiento del dardo. Sr. Leonel Pacheco”	Ca. 1925		El señor Leonel Pacheco lanzando una jabalina.		Espejo de plata	Nota del autor: 5255 Clasificación anterior por sobre: IA-S268-3967	
IA-3968	“Lanzando el dardo. L. Pacheco”					Desportillada	Nota del autor: 5256 Clasificación anterior por sobre: IA-S268-3968	
IA-3969	“L. Pacheco lanzando la jabalina”					Desprendimiento de emulsión	Nota del autor: 5257 Clasificación anterior por sobre: IA-S268-3969	
IA-3970	“Sr. G. López”					Rota en dos fragmentos con faltante, desportillada	Nota del autor: 5258 Clasificación anterior por sobre: IA-S268-3970	
IA-3971	“Desde el coche. De México a Sn. Juan Teotihuacán”					14 junio 1925	Vista del ferrocarril desde un coche. Estado de México.	

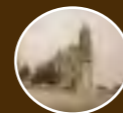

COLECCIÓN DE VISTAS ESTEREOSCÓPICAS
IGNACIO AVILÉS

CLASIFICACIÓN	TÍTULO	FECHA	VOLUMEN / SOPORTE / FORMATO	ALCANCE Y CONTENIDO	CARACTERÍSTICAS FÍSICAS (PROCESO FOTOGRÁFICO)	ESTADO DE CONSERVACIÓN	NOTAS	CAJA
IA-3972	“En Acolman”	Ca. 1925	1 placa estereoscópica de vidrio, 10.6 x 4.3 cm.	Cinco hombres posando junto a un puente en Acolman, Estado de México.	Plata gelatina sobre vidrio por revelado químico con posible barniz. Imagen en positivo. Virada al sepia.	Desprendimiento de emulsión	Nota del autor: 5133 Clasificación anterior por sobre: IA-S269-3972	25
IA-3973	“Acolman. En el puente”	14 junio 1925		Relieve localizado en un puente de piedra con la imagen de San Agustín. Abajo una inscripción que dice: “SE ACABO EL AÑO DE 1740 SIENDO PRIOR EL R. P. SEPULVEDA”. Acolman, Estado de México.		Espejo de plata	Nota del autor: 5134 Clasificación anterior por sobre: IA-S269-3973	
IA-3974	“Acolman. Arcos en el atrio”	Ca. 1925		Vista de un arco doble de estilo plateresco que da acceso al atrio. Acolman, Estado de México.		Espejo de plata, manchada	Nota del autor: 5135 Clasificación anterior por sobre: IA-S269-3974	
IA-3975	“Descubriendo la Cruz del Humilladero”	14 junio 1925		Tres hombres subidos en el pedestal donde se encuentra la cruz atrial de la Iglesia de Acolman, Estado de México.		Desportillada, desprendimiento de emulsión, espejo de plata	Nota del autor: 5136 Clasificación anterior por sobre: IA-S269-3975	
IA-3976	“Cruz del Humilladero. Acolman”	Ca. 1925		Vista de la cruz atrial de la Iglesia de Acolman, Estado de México.		Desportillada, desprendimiento de emulsión	Nota del autor: 5137 Clasificación anterior por sobre: IA-S269-3976	
IA-3977	“Cruz de piedra. Humilladero”	14 junio 1925				Desprendimiento de emulsión, espejo de plata, manchada	Nota del autor: 5138 Clasificación anterior por sobre: IA-S269-3977	

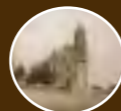

COLECCIÓN DE VISTAS ESTEREOSCÓPICAS
IGNACIO AVILÉS

CLASIFICACIÓN	TÍTULO	FECHA	VOLUMEN / SOPORTE / FORMATO	ALCANCE Y CONTENIDO	CARACTERÍSTICAS FÍSICAS (PROCESO FOTOGRÁFICO)	ESTADO DE CONSERVACIÓN	NOTAS	CAJA
IA-3978	“S. Agustín Acolman. Fachada”	14 junio 1925	1 placa estereoscópica de vidrio, 10.6 x 4.3 cm.	Fachada principal de la iglesia y convento de San Agustín Acolman, Estado de México.	Plata gelatina sobre vidrio por revelado químico con posible barniz. Imagen en positivo. Virada al sepia.	Desportillada, desprendimiento de emulsión, rayada	Nota del autor: 5139 Clasificación anterior por sobre: IA-S269-3978	25
IA-3979				Detalle del primer cuerpo y mitad del segundo de la fachada de la Iglesia de San Agustín Acolman, Estado de México.		Desportillada, desprendimiento de emulsión	Nota del autor: 5140 Clasificación anterior por sobre: IA-S269-3979	
IA-3980	“Columnas y estatua a la entrada de la iglesia”			Detalle de las columnas y peana en la fachada donde se encuentra una escultura de San Pablo. Acolman, Estado de México.		Desprendimiento de emulsión	Nota del autor: 5141 Clasificación anterior por sobre: IA-S269-3980	
IA-3981	“Lado derecho de la puerta principal”			Detalle de la parte inferior del lado derecho de la fachada. Se observan detalles como un fraile y ángeles sosteniendo columnas, Acolman, Estado de México.		Desportillada, desprendimiento de emulsión, espejo de plata, manchada	Nota del autor: 5142 Clasificación anterior por sobre: IA-S269-3981	
IA-3982	“S. Agustín Acolman. Cartela a la izquierda de la puerta de la iglesia”			Cartela labrada en piedra localizada a la izquierda de la fachada principal con la siguiente inscripción: “Acabose esta obra año 1560 reinado el rey don Felipe nuestro señor hijo del emperador Carlos”. Acolman, Estado de México.		Desprendimiento de emulsión, espejo de plata	Nota del autor: 5143 Clasificación anterior por sobre: IA-S269-3982	



COLECCIÓN DE VISTAS ESTEREOSCÓPICAS
IGNACIO AVILÉS

CLASIFICACIÓN	TÍTULO	FECHA	VOLUMEN / SOPORTE / FORMATO	ALCANCE Y CONTENIDO	CARACTERÍSTICAS FÍSICAS (PROCESO FOTOGRÁFICO)	ESTADO DE CONSERVACIÓN	NOTAS	CAJA
IA-3983	“Interior de la Iglesia”	14 junio 1925	1 placa estereoscópica de vidrio, 10.6 x 4.3 cm.	Interior de la iglesia. Se observan las nervaduras en la bóveda del presbiterio. Acolman, Estado de México.	Plata gelatina sobre vidrio por revelado químico con posible barniz. Imagen en positivo. Virada al sepia.	Desprendimiento de emulsión	Nota del autor: 5144 Clasificación anterior por sobre: IA-S269-3983	25
IA-3984	“Antiguo bautisterio”			Vista del antiguo bautisterio. Se observa una escultura de Jesús sobre una mula. Estado de México.			Nota del autor: 5145 Clasificación anterior por sobre: IA-S269-3984	
IA-3985	“Acolman. Retablo”			Vista de un retablo con columnas salomónicas. Al centro de segundo cuerpo se distingue una pintura al óleo de Los Desposorios de la Virgen. Acolman, Estado de México		Desportillada, desprendimiento de emulsión, rayada	Nota del autor: 5146 Clasificación anterior por sobre: IA-S269-3985	
IA-3986	“Retablo dedicado a Jesús Crucificado”	Ca. 1925	Retablo dedicado a Jesús Crucificado. A partir del segundo cuerpo se observan pinturas al óleo relativas a la pasión y crucifixión de Jesucristo. Acolman, Estado de México.	Rayada		Nota del autor: 5147 Clasificación anterior por sobre: IA-S269-3986		
IA-3987	“Retablo dedicado a San Agustín”		Retablo dedicado a San Agustín, al centro una escultura de este santo. Acolman, Estado de México.	Desprendimiento de emulsión, espejo de plata		Nota del autor: 5148 Clasificación anterior por sobre: IA-S269-3987		
IA-3988			Detalle del lado derecho del retablo dedicado a San Agustín. Acolman, Estado de México.	Desportillada, manchada		Nota del autor: 5149 Clasificación anterior por sobre: IA-S269-3988		



COLECCIÓN DE VISTAS ESTEREOSCÓPICAS
IGNACIO AVILÉS

CLASIFICACIÓN	TÍTULO	FECHA	VOLUMEN / SOPORTE / FORMATO	ALCANCE Y CONTENIDO	CARACTERÍSTICAS FÍSICAS (PROCESO FOTOGRÁFICO)	ESTADO DE CONSERVACIÓN	NOTAS	CAJA
IA-3989	“Decoración de la bóveda”	14 junio 1925	1 placa estereoscópica de vidrio, 10.6 x 4.3 cm.	Detalle de las nervaduras de la bóveda de la Iglesia de San Agustín Acolman, Estado de México.	Plata gelatina sobre vidrio por revelado químico con posible barniz. Imagen en positivo. Virada al sepia.	Desprendimiento de emulsión, manchada	Nota del autor: 5150 Clasificación anterior por sobre: IA-S269-3989	25
IA-3990	“Pinturas en el ábside. S. Agustín Acolman”			Detalle de la pintura mural localizada en el ábside de la Iglesia de San Agustín Acolman, Estado de México.		Desprendimiento de emulsión, espejo de plata, manchada	Nota del autor: 5151 Clasificación anterior por sobre: IA-S269-3990	
IA-3991	“Frescos en la Iglesia”	Ca. 1925		Pintura mural en la Iglesia de San Agustín Acolman, Estado de México.	Plata gelatina sobre vidrio por revelado químico con posible barniz. Imagen en positivo. Blanco y negro.	Desprendimiento de emulsión, espejo de plata	Nota del autor: 5151 bis Clasificación anterior por sobre: IA-S269-3991	
IA-3992	“Primer fresco descubierto en Acolman”	14 junio 1925		Vista del primer fresco descubierto en Acolman. Se trata de una representación de la muerte de Jesús. Acolman, Estado de México.	Plata gelatina sobre vidrio por revelado químico con posible barniz. Imagen en positivo. Virada al sepia.	Espejo de plata	Nota del autor: 5152 Clasificación anterior por sobre: IA-S269-3992	
IA-3993	“Frescos. Acolman”	Ca. 1925		Detalle de los frescos en el Iglesia de San Agustín Acolman, Estado de México.		Desportillada, desprendimiento de emulsión, manchada	Nota del autor: 5153 Clasificación anterior por sobre: IA-S269-3993	
IA-3994	“Acolman. Frescos”					Rota con faltante, desprendimiento de emulsión	Nota del autor: 5154 Clasificación anterior por sobre: IA-S269-3994	
IA-3995	“Acolman. Frescos en un corredor”					Desportillada, espejo de plata	Nota del autor: 5155 Clasificación anterior por sobre: IA-S269-3995	



COLECCIÓN DE VISTAS ESTEREOSCÓPICAS
IGNACIO AVILÉS

CLASIFICACIÓN	TÍTULO	FECHA	VOLUMEN / SOPORTE / FORMATO	ALCANCE Y CONTENIDO	CARACTERÍSTICAS FÍSICAS (PROCESO FOTOGRÁFICO)	ESTADO DE CONSERVACIÓN	NOTAS	CAJA
IA-3996	“Acolman”	Ca. 1925	1 placa estereoscópica de vidrio, 10.6 x 4.3 cm.	Detalle de los arcos en un corredor del convento de San Agustín Acolman, Estado de México.	Plata gelatina sobre vidrio por revelado químico con posible barniz. Imagen en positivo. Virada al sepia.	Desprendimiento de emulsión, espejo de plata	Nota del autor: 5156 Clasificación anterior por sobre: IA-S269-3996	25
IA-3997	“El Claustro principal”	14 junio 1925		Detalle de los arcos desde un corredor alto en el claustro principal en el convento de San Agustín Acolman, Estado de México.	Plata gelatina sobre vidrio por revelado químico con posible barniz. Imagen en positivo. Virada al sepia. Cinta negra.		Nota del autor: 5157 Clasificación anterior por sobre: IA-S269-3997	
IA-3998	“Capitel. Corredor alto”			Detalle de un capitel de la arquería del corredor alto del convento de San Agustín Acolman, Estado de México.	Plata gelatina sobre vidrio por revelado químico con posible barniz. Imagen en positivo. Virada al sepia.	Desportillada, desprendimiento de emulsión, rayada	Nota del autor: 5158 Clasificación anterior por sobre: IA-S270-3998	
IA-3999	“Capitel. Planta Baja del Claustro principal”	Ca. 1925		Detalle del capitel de las columnas de la planta baja del claustro principal del convento de San Agustín Acolman, Estado de México.		Rayada	Nota del autor: 5159 Clasificación anterior por sobre: IA-S270-3999	
IA-4000	“Escudos en el Claustro Bajo”	14 junio 1925		Detalle de los escudos de la orden agustina en las enjutas de los arcos en el claustro bajo del convento. Destaca el corazón flechado. Acolman, Estado de México.		Manchada	Nota del autor: 5160 Clasificación anterior por sobre: IA-S270-4000	
IA-4001				Detalle de los escudos de la orden agustina en las enjutas de los arcos en el claustro bajo del convento. Acolman, Estado de México.	Desportillada, desprendimiento de emulsión	Nota del autor: 5161 Clasificación anterior por sobre: IA-S270-4001		



COLECCIÓN DE VISTAS ESTEREOSCÓPICAS
IGNACIO AVILÉS

CLASIFICACIÓN	TÍTULO	FECHA	VOLUMEN / SOPORTE / FORMATO	ALCANCE Y CONTENIDO	CARACTERÍSTICAS FÍSICAS (PROCESO FOTOGRÁFICO)	ESTADO DE CONSERVACIÓN	NOTAS	CAJA
IA-4002	“Vieja imagen de madera”	14 junio 1925	1 placa estereoscópica de vidrio, 10.6 x 4.3 cm.	Escultura en madera estofada de un santo. Acolman, Estado de México.	Plata gelatina sobre vidrio por revelado químico con posible barniz. Imagen en positivo. Virada al sepia.	Desportillada, desprendimiento de emulsión	Nota del autor: 5162 Clasificación anterior por sobre: IA-S270-4002	25
IA-4003	“Un monje..!”			Hombre sentado junto al vano de una ventana del convento de San Agustín Acolman, Estado de México.		Desprendimiento de emulsión, rayada	Nota del autor: 5163 Clasificación anterior por sobre: IA-S270-4003	
IA-4004	“Ruinas del Convento”			Ruinas del convento de San Agustín Acolman, Estado de México.		Desportillada, desprendimiento de emulsión, manchada	Nota del autor: 5164 Clasificación anterior por sobre: IA-S270-4004	
IA-4005	“En Acolman”	Ca. 1925		Grupo de seis hombres, entre ellos Ignacio Avilés, posando para la fotografía junto a un escudo labrado en piedra con el anagrama de Jesucristo. Acolman, Estado de México.		Desportillada, desprendimiento de emulsión	Nota del autor: 5165 Clasificación anterior por sobre: IA-S270-4005	
IA-4006	“Acolman”			Ruinas del convento de San Agustín Acolman, Estado de México.			Nota del autor: 5166 Clasificación anterior por sobre: IA-S270-4006	
IA-4007	“Sobrepuerta en el Convento de Acolman”			14 junio 1925		Detalle de un escudo labrado en piedra sobre el arco de una puerta en el convento de Acolman, Estado de México.	Desprendimiento de emulsión	
IA-4008	“Claustro Franciscano”	Detalle de un corredor en el claustro del convento de Acolman, Estado de México.				Desprendimiento de emulsión, espejo de plata, manchada	Nota del autor: 5168 Clasificación anterior por sobre: IA-S270-4008	



COLECCIÓN DE VISTAS ESTEREOSCÓPICAS
IGNACIO AVILÉS

CLASIFICACIÓN	TÍTULO	FECHA	VOLUMEN / SOPORTE / FORMATO	ALCANCE Y CONTENIDO	CARACTERÍSTICAS FÍSICAS (PROCESO FOTOGRÁFICO)	ESTADO DE CONSERVACIÓN	NOTAS	CAJA	
IA-4009	“Cruz en el patio del Primer Claustro Franciscano”	Ca. 1925	1 placa estereoscópica de vidrio, 10.6 x 4.3 cm.	Cruz atrial localizada en el patio del claustro del convento de Acolman, Estado de México.	Plata gelatina sobre vidrio por revelado químico con posible barniz. Imagen en positivo. Virada al sepia.	Desportillada, desprendimiento de emulsión, manchada, rayada	Nota del autor: 5169 Clasificación anterior por sobre: IA-S270-4009	25	
IA-4010	“Primer Claustro Franciscano”			Vista del primer claustro franciscano en el convento de Acolman, Estado de México.		Desportillada, rayada	Nota del autor: 5170 Clasificación anterior por sobre: IA-S270-4010		
IA-4011	“Rincón en el Convento”			Persona debajo de un arco. Parece ser Ignacio Avilés. Acolman, Estado de México.		Manchada, rayada	Nota del autor: 5171 Clasificación anterior por sobre: IA-S270-4011		
IA-4012	“Convento de S. Agustín Acolman”	14 junio 1925		Detalle de un salón en el convento de San Agustín Acolman, Estado de México.		Desprendimiento de emulsión, rayada	Nota del autor: 5172 Clasificación anterior por sobre: IA-S270-4012		
IA-4013	“El Refectorio”			Visa del refectorio en el convento de San Agustín Acolman, Estado de México.			Desprendimiento de emulsión, espejo de plata		Nota del autor: 5173 Clasificación anterior por sobre: IA-S270-4013
IA-4014	“Rayo de Sol”			Ca. 1925			Entrada de luz en un esquina del convento de Acolman, Estado de México.		Desprendimiento de emulsión, espejo de plata, rayada
IA-4015	“Desde la Pirámide del Sol”	14 junio 1925		Vista panorámica desde la pirámide del Sol. Teotihuacán, Estado de México.		Desportillada, rayada	Nota del autor: 5175 Clasificación anterior por sobre: IA-S270-4015		



COLECCIÓN DE VISTAS ESTEREOSCÓPICAS
IGNACIO AVILÉS

CLASIFICACIÓN	TÍTULO	FECHA	VOLUMEN / SOPORTE / FORMATO	ALCANCE Y CONTENIDO	CARACTERÍSTICAS FÍSICAS (PROCESO FOTOGRÁFICO)	ESTADO DE CONSERVACIÓN	NOTAS	CAJA
IA-4016	“Escuela Felipe Carrillo Puerto”	14 junio 1925	1 placa estereoscópica de vidrio, 10.6 x 4.3 cm.	Vista panorámica donde se observa la escuela Felipe Carrillo Puerto. Teotihuacán, Estado de México.	Plata gelatina sobre vidrio por revelado químico con posible barniz. Imagen en positivo. Virada al sepia.	Rayada, manchada	Nota del autor: 5176 Clasificación anterior por sobre: IA-S270-4016	25
IA-4017	“El Museo y la Ciudadela”			Vista panorámica. Se observan el museo de sitio y la ciudadela. Teotihuacán, Estado de México.		Desprendimiento de emulsión	Nota del autor: 5177 Clasificación anterior por sobre: IA-S270-4017	
IA-4018	“El camino de los automóviles”	Ca. 1925		Vista panorámica donde se observa un camino de terracería. Teotihuacán, Estado de México.		Desportillada, rayada	Nota del autor: 5178 Clasificación anterior por sobre: IA-S270-4018	
IA-4019	“Pirámide de la Luna”	14 junio 1925		Vista panorámica donde se observa la pirámide de la Luna. Teotihuacán, Estado de México.		Desportillada, desprendimiento de emulsión	Nota del autor: 5179 Clasificación anterior por sobre: IA-S270-4019	
IA-4020	“En la pirámide de Sol”			Cinco hombres, uno de ellos con cámara fotográfica en mano, posan para la fotografía en lo alto de la pirámide del Sol. Teotihuacán, Estado de México.		Desprendimiento de emulsión	Nota del autor: 5180 Clasificación anterior por sobre: IA-S270-4020	
IA-4021	“Sobre la pirámide del sol”			Cinco hombres, uno de ellos con cámara fotográfica en mano, posan para la fotografía en lo alto de la pirámide del Sol. Entre ellos Ignacio Avilés. Teotihuacán, Estado de México.		Desportillada	Nota del autor: 5181 Clasificación anterior por sobre: IA-S270-4021	

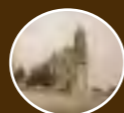

COLECCIÓN DE VISTAS ESTEREOSCÓPICAS
IGNACIO AVILÉS

CLASIFICACIÓN	TÍTULO	FECHA	VOLUMEN / SOPORTE / FORMATO	ALCANCE Y CONTENIDO	CARACTERÍSTICAS FÍSICAS (PROCESO FOTOGRÁFICO)	ESTADO DE CONSERVACIÓN	NOTAS	CAJA
IA-4022	“Día de campo en S. Juan”	14 junio 1925	1 placa estereoscópica de vidrio, 10.6 x 4.3 cm.	Vista de una familia realizando un día de campo en San Juan Teotihuacán, Estado de México.	Plata gelatina sobre vidrio por revelado químico con posible barniz. Imagen en positivo. Virada al sepia.	Desportillada	Nota del autor: 5182 Clasificación anterior por sobre: IA-S270-4022	25
IA-4023		Ca. 1925		Vista de La Ciudadela. Teotihuacán, Estado de México.		Rayada	Nota del autor: 5183 Clasificación anterior por sobre: IA-S271-4023	26
IA-4024	“La Ciudadela”	14 junio 1925		Vista panorámica del complejo de La Ciudadela Teotihuacán, Estado de México.	Plata gelatina sobre vidrio por revelado químico con posible barniz. Imagen en positivo. Virada al sepia. Cinta negra.	Desportillada, espejo de plata	Nota del autor: 5184 Clasificación anterior por sobre: IA-S271-4024	
IA-4025	“S. Juan. Las Grutas”	Ca. 1925		Restaurante en el interior de las grutas en San Juan Teotihuacán, Estado de México.	Plata gelatina sobre vidrio por revelado químico con posible barniz. Imagen en positivo. Virada al sepia.		Nota del autor: 5185 Clasificación anterior por sobre: IA-S271-4025	
IA-4026				Restaurante en el interior de las grutas en San Juan Teotihuacán, Estado de México.		Rayada	Nota del autor: 5186 Clasificación anterior por sobre: IA-S271-4026	
IA-4027	Las grutas	Restaurante en el interior de las grutas en San Juan Teotihuacán, Estado de México.		Desportillada, desprendimiento de emulsión, espejo de plata		Nota del autor: 5187 Clasificación anterior por sobre: IA-S271-4027		
IA-4028	“Los excursionistas”	14 junio 1925		Grupo de 6 hombres, entre ellos Ignacio Avilés, en un restaurante al interior de unas grutas en S. Juan Teotihuacán, Edo. de México.		Desportillada	Nota del autor: 5188 Clasificación anterior por sobre: IA-S271-4028	

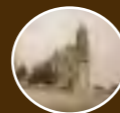

COLECCIÓN DE VISTAS ESTEREOSCÓPICAS
IGNACIO AVILÉS

CLASIFICACIÓN	TÍTULO	FECHA	VOLUMEN / SOPORTE / FORMATO	ALCANCE Y CONTENIDO	CARACTERÍSTICAS FÍSICAS (PROCESO FOTOGRÁFICO)	ESTADO DE CONSERVACIÓN	NOTAS	CAJA	
IA-4029	“Jardín en S. Juan Teotihuacán”	Ca. 1925	1 placa estereoscópica de vidrio, 10.6 x 4.3 cm.	Jardín en San Juan Teotihuacán, Estado de México.	Plata gelatina sobre vidrio por revelado químico con posible barniz. Imagen en positivo. Virada al sepia.	Desprendimiento de emulsión, espejo de plata	Nota del autor: 5189 Clasificación anterior por sobre: IA-S271-4029	26	
IA-4030				Desprendimiento de emulsión, manchada		Nota del autor: 5190 Clasificación anterior por sobre: IA-S271-4030			
IA-4031	“En S. Juan”			Manchada, espejo de plata		Nota del autor: 5191 Clasificación anterior por sobre: IA-S271-4031			
IA-4032						Nota del autor: 5192 Clasificación anterior por sobre: IA-S271-4032			
IA-4033	“Grupo en S. Juan Teotihuacán”			14 junio 1925		Fotografía familiar sobre un puente de madera en un jardín en San Juan Teotihuacán, Estado de México.	Desportillada, desprendimiento de emulsión		Nota del autor: 5193 Clasificación anterior por sobre: IA-S271-4033
IA-4034	“Excursión a Tepozotlán, Llegada por Teoloyucan”			28 junio 1925		Grupo de hombres parados sobre un puente en Teoloyucan, Estado de México.	Desportillada		Nota del autor: 5194 Clasificación anterior por sobre: IA-S272-4034
IA-4035	“Campamento de la S.C.O.P. en Teoloyucan”	Ca. 1925	Instalaciones del campamento de la Sría. de Comunicaciones y Obras Públicas. Un hombre y una cuadrilla de caballos. Teoloyucan, Estado de México.		Nota del autor: 5195 Clasificación anterior por sobre: IA-S272-4035				

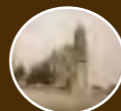

COLECCIÓN DE VISTAS ESTEREOSCÓPICAS
IGNACIO AVILÉS

CLASIFICACIÓN	TÍTULO	FECHA	VOLUMEN / SOPORTE / FORMATO	ALCANCE Y CONTENIDO	CARACTERÍSTICAS FÍSICAS (PROCESO FOTOGRÁFICO)	ESTADO DE CONSERVACIÓN	NOTAS	CAJA
IA-4036	“En camino hacia Tepozotlán”	28 junio 1925	1 placa estereoscópica de vidrio, 10.6 x 4.3 cm.	Hombres montados a caballo rumbo a Tepozotlán, Estado de México.	Plata gelatina sobre vidrio por revelado químico con posible barniz. Imagen en positivo. Virada al sepia.	Desportillada, rayada	Nota del autor: 5196 Clasificación anterior por sobre: IA-S272-4036	26
IA-4037	“Los excursionistas”						Nota del autor: 5197 Clasificación anterior por sobre: IA-S272-4037	
IA-4038	“S. Joaquín. Confluencia del río de Tepozotlán”			Vista del río de Tepozotlán, Estado de México.		Desportillada	Nota del autor: 5198 Clasificación anterior por sobre: IA-S272-4038	
IA-4039	“D. Nacho”			Don Ignacio Avilés montado en un caballo. Tepozotlán, Estado de México.			Nota del autor: 5199 Clasificación anterior por sobre: IA-S272-4039	
IA-4040	“Moralitos”			Moralitos cruzando un río montado en un burro. Tepozotlán, Estado de México.		Desprendimiento de emulsión	Nota del autor: 5200 Clasificación anterior por sobre: IA-S272-4040	
IA-4041	“Tepozotlán”			Vista panorámica de Tepozotlán desde un camino. Estado de México.		Desportillada	Nota del autor: 5201 Clasificación anterior por sobre: IA-S272-4041	
IA-4042		Ca. 1925	Nota del autor: 5202 Clasificación anterior por sobre: IA-S272-4042					



COLECCIÓN DE VISTAS ESTEREOSCÓPICAS
IGNACIO AVILÉS

CLASIFICACIÓN	TÍTULO	FECHA	VOLUMEN / SOPORTE / FORMATO	ALCANCE Y CONTENIDO	CARACTERÍSTICAS FÍSICAS (PROCESO FOTOGRÁFICO)	ESTADO DE CONSERVACIÓN	NOTAS	CAJA
IA-4043	“Puente Grande”	28 junio 1925	1 placa estereoscópica de vidrio, 10.6 x 4.3 cm.	Tres hombres montados a caballo cruzando un río a través del Puente Grande para llegar a Tepozotlán, Estado de México.	Plata gelatina sobre vidrio por revelado químico con posible barniz. Imagen en positivo. Virada al sepia.	Desportillada	Nota del autor: 5203 Clasificación anterior por sobre: IA-S272-4043	26
IA-4044	“Llegando a Tepozotlán”			Vista del camino llegando a Tepozotlán, Estado de México.			Nota del autor: 5204 Clasificación anterior por sobre: IA-S272-4044	
IA-4045	“Tepozotlán”	Ca. 1925		Vista de la torre de la Iglesia de San Francisco Javier en Tepozotlán desde un camino de terracería. Se observa una construcción de adobe en ruinas. Estado de México.		Desprendimiento de emulsión	Nota del autor: 5205 Clasificación anterior por sobre: IA-S272-4045	
IA-4046	“Torre de la Iglesia”			Fachada de la iglesia principal del ex colegio jesuita de San Francisco Javier en Tepozotlán, Edo. de México.			Nota del autor: 5206 Clasificación anterior por sobre: IA-S272-4046	
IA-4047	“Fachada de la Iglesia”	28 junio 1925		Vista de la iglesia y ex colegio jesuita de San Francisco Javier desde los arcos de un edificio. Tepozotlán, Estado de México.		Desportillada	Nota del autor: 5207 Clasificación anterior por sobre: IA-S272-4047	
IA-4048	“Tepozotlán”			Vista de la fachada de la Iglesia de San Francisco Javier. Se observa también la barda atrial. Tepozotlán, Estado de México.			Nota del autor: 5208 Clasificación anterior por sobre: IA-S272-4048	
IA-4049	“Iglesia de Tepozotlán”	Ca. 1925				Desportillada	Nota del autor: 5209 Clasificación anterior por sobre: IA-S272-4049	



COLECCIÓN DE VISTAS ESTEREOSCÓPICAS
IGNACIO AVILÉS



CLASIFICACIÓN	TÍTULO	FECHA	VOLUMEN / SOPORTE / FORMATO	ALCANCE Y CONTENIDO	CARACTERÍSTICAS FÍSICAS (PROCESO FOTOGRÁFICO)	ESTADO DE CONSERVACIÓN	NOTAS	CAJA
IA-4050	“Detalle de la fachada”	28 junio 1925	1 placa estereoscópica de vidrio, 10.6 x 4.3 cm.	Detalle del lado derecho de la fachada de la Iglesia de San Francisco Javier. Tepozotlán, Estado de México.	Plata gelatina sobre vidrio por revelado químico con posible barniz. Imagen en positivo. Virada al sepia.		Nota del autor: 5210 Clasificación anterior por sobre: IA-S272-4050	26
IA-4051	“Linternilla del Camarín de la Virgen”			Vista posterior de la iglesia donde se observa la linternilla del camarín de la Virgen. Tepozotlán, Estado de México.		Desportillada	Nota del autor: 5211 Clasificación anterior por sobre: IA-S272-4051	
IA-4052		Vista de la torre de la Iglesia de San Francisco Javier en Tepozotlán, Estado de México.				Nota del autor: 5212 Clasificación anterior por sobre: IA-S272-4052		
IA-4053	“Torre de la Iglesia”	Ca. 1925		Vista de la torre y parte posterior del remate de la fachada de la Iglesia de San Francisco Javier en Tepozotlán, Estado de México.		Desportillada	Nota del autor: 5213 Clasificación anterior por sobre: IA-S272-4053	
IA-4054	“La Campana Mayor”			Vista de la parte interior de la campana mayor de la Iglesia de San Francisco Javier. Tepozotlán, Estado de México.		Desprendimiento de emulsión, espejo de plata, puntos de espejo de plata	Nota del autor: 5214 Clasificación anterior por sobre: IA-S272-4054	
IA-4055	“Desde la Torre”			Vista panorámica de Tepozotlán desde la torre de la Iglesia de San Francisco Javier. Estado de México.		Espejo de plata	Nota del autor: 5215 Clasificación anterior por sobre: IA-S272-4055	



COLECCIÓN DE VISTAS ESTEREOSCÓPICAS
IGNACIO AVILÉS

CLASIFICACIÓN	TÍTULO	FECHA	VOLUMEN / SOPORTE / FORMATO	ALCANCE Y CONTENIDO	CARACTERÍSTICAS FÍSICAS (PROCESO FOTOGRÁFICO)	ESTADO DE CONSERVACIÓN	NOTAS	CAJA	
IA-4056	“En observación”	28 junio 1925	1 placa estereoscópica de vidrio, 10.6 x 4.3 cm.	Don Ignacio Avilés sentado en un vano de la torre campanario de la Iglesia de San Francisco Javier. Tepozotlán, Edo. de México.	Plata gelatina sobre vidrio por revelado químico con posible barniz. Imagen en positivo. Virada al sepia.	Espejo de plata, manchada	Nota del autor: 5216 Clasificación anterior por sobre: IA-S272-4056	26	
IA-4057	“Lo que no puede hacer D. Luis Rivera”			Don Ignacio Avilés tratando de empujar la herrería de la iglesia. Tepozotlán, Estado de México.		Desportillada	Nota del autor: 5217 Clasificación anterior por sobre: IA-S272-4057		
IA-4058	“De arriba hacia abajo”	Ca. 1925		Vista desde la torre de la iglesia hacia abajo. Tepozotlán, Estado de México.		Manchada	Nota del autor: 5218 Clasificación anterior por sobre: IA-S272-4058		
IA-4059	“Salida. 100 ms. Pruebas semi-finales. XII Encuentro Atlético Interescolar”	11 julio 1925		Grupo de atletas en la salida en la carrera de 100 metros.		Desportillada	Nota del autor: 5331 Clasificación anterior por sobre: IA-S273-4059		
IA-4060	“Llegada carrera de 100 ms.”			Llegada a la meta de los atletas participantes en la carrera de 100 metros.		Desprendimiento de emulsión	Nota del autor: 5332 Clasificación anterior por sobre: IA-S273-4060		
IA-4061	“Llegada. 100 ms.”	Ca. 1925					Desportillada, rayada		Nota del autor: 5333 Clasificación anterior por sobre: IA-S273-4061
IA-4062							Desportillada		Nota del autor: 5334 Clasificación anterior por sobre: IA-S273-4062

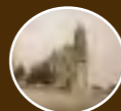

COLECCIÓN DE VISTAS ESTEREOSCÓPICAS
IGNACIO AVILÉS

CLASIFICACIÓN	TÍTULO	FECHA	VOLUMEN / SOPORTE / FORMATO	ALCANCE Y CONTENIDO	CARACTERÍSTICAS FÍSICAS (PROCESO FOTOGRÁFICO)	ESTADO DE CONSERVACIÓN	NOTAS	CAJA
IA-4063	“Carrera de 100 metros.”	Ca. 1925	1 placa estereoscópica de vidrio, 10.6 x 4.3 cm.	Llegada a la meta de los atletas participantes en la carrera de 100 metros.	Plata gelatina sobre vidrio por revelado químico con posible barniz. Imagen en positivo. Virada al sepia.	Desportillada	Nota del autor: 5335 Clasificación anterior por sobre: IA-S273-4063	26
IA-4064	“Llegada. 100 ms.”					Desprendimiento de emulsión, manchada	Nota del autor: 5336 Clasificación anterior por sobre: IA-S273-4064	
IA-4065	“Carrera de 100 ms. Mariano Aguilar. 11 segs.”			Mariano Aguilar llegando a la meta.		Desportillada	Nota del autor: 5337 Clasificación anterior por sobre: IA-S273-4065	
IA-4066	“Carrea de 400 ms. Salida”			Salida de los competidores en la carrera de 400 metros.		Desprendimiento de emulsión	Nota del autor: 5338 Clasificación anterior por sobre: IA-S273-4066	
IA-4067	“Llegada, 200 ms.”			Competidores llegando a la meta después de participar en la carrera de 200 metros.		Desportillada, desprendimiento de emulsión	Nota del autor: 5339 Clasificación anterior por sobre: IA-S273-4067	
IA-4068	“Carrera de señoritas. 35 ms.”			Señoritas llegando a la meta después de participar en una carrera de 35 metros.		Desportillada	Nota del autor: 5340 Clasificación anterior por sobre: IA-S273-4068	
IA-4069	“Carrera de señoritas”			Señoritas participando en una carrera de 35 metros.			Nota del autor: 5341 Clasificación anterior por sobre: IA-S273-4069	



COLECCIÓN DE VISTAS ESTEREOSCÓPICAS
IGNACIO AVILÉS

CLASIFICACIÓN	TÍTULO	FECHA	VOLUMEN / SOPORTE / FORMATO	ALCANCE Y CONTENIDO	CARACTERÍSTICAS FÍSICAS (PROCESO FOTOGRÁFICO)	ESTADO DE CONSERVACIÓN	NOTAS	CAJA
IA-4070	“Llegada”	Ca. 1925	1 placa estereoscópica de vidrio, 10.6 x 4.3 cm.	Señoritas llegando a la meta después de participar en una carrera de 35 metros.	Plata gelatina sobre vidrio por revelado químico con posible barniz. Imagen en positivo. Virada al sepia.	Desportillada, desprendimiento de emulsión	Nota del autor: 532q Clasificación anterior por sobre: IA-S273-4070	26
IA-4071	“Salida. 100 ms.”			Grupo de hombres en la línea de salida para realizar una carrera de 100 metros.		Desprendimiento de emulsión	Nota del autor: 5343 Clasificación anterior por sobre: IA-S273-4071	
IA-4072	“Obstáculos altos. 110 ms.”					Desprendimiento de emulsión, rayada	Nota del autor: 5444 Clasificación anterior por sobre: IA-S273-4072	
IA-4073	“Carrera con obstáculos altos”			Jóvenes participando en una carrera con obstáculos.		Desportillada, espejo de plata	Nota del autor: 5345 Clasificación anterior por sobre: IA-S273-4073	
IA-4074	“Salida. Carrera con obstáculos. 400 ms.”						Nota del autor: 5346 Clasificación anterior por sobre: IA-S273-4074	
IA-4075	“Carrera de 400 ms. con obstáculos. Sr. Armando Díaz. ‘El Conejo’”			Armando Díaz saltando unos obstáculos en la carrera de 400 metros.		Desportillada	Nota del autor: 5347 Clasificación anterior por sobre: IA-S273-4075	
IA-4076	“Obstáculos bajos”			Jóvenes participando en una carrera con obstáculos.			Nota del autor: 5348 Clasificación anterior por sobre: IA-S273-4076	

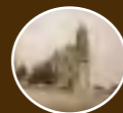

COLECCIÓN DE VISTAS ESTEREOSCÓPICAS
IGNACIO AVILÉS

CLASIFICACIÓN	TÍTULO	FECHA	VOLUMEN / SOPORTE / FORMATO	ALCANCE Y CONTENIDO	CARACTERÍSTICAS FÍSICAS (PROCESO FOTOGRÁFICO)	ESTADO DE CONSERVACIÓN	NOTAS	CAJA
IA-4077	“Obstáculos bajos”	Ca. 1925	1 placa estereoscópica de vidrio, 10.6 x 4.3 cm.	Jóvenes participando en una carrera con obstáculos.	Plata gelatina sobre vidrio por revelado químico con posible barniz. Imagen en positivo. Virada al sepia.	Desprendimiento de emulsión, manchada,	Nota del autor: 5349 Clasificación anterior por sobre: IA-S273-4077	26
IA-4078	“Lanzando la jabalina”			Atleta participando en el lanzamiento de jabalina.		Desportillada, desprendimiento de emulsión	Nota del autor: 5350 Clasificación anterior por sobre: IA-S273-4078	
IA-4079	“Sr. G. López”			El señor G. López realizando el lanzamiento de jabalina.			Nota del autor: 5351 Clasificación anterior por sobre: IA-S273-4079	
IA-4080	“Salto con garrocha”			Atleta realizando un salto con garrocha.		Desprendimiento de emulsión	Nota del autor: 5352 Clasificación anterior por sobre: IA-S273-4080	
IA-4081						Nota del autor: 5353 Clasificación anterior por sobre: IA-S273-4081		
IA-4082						Desportillada, desprendimiento de emulsión	Nota del autor: 5354 Clasificación anterior por sobre: IA-S273-4082	
IA-4083						La porra de la Escuela de Ingenieros Mecánicos Electricistas.	Desportillada	



COLECCIÓN DE VISTAS ESTEREOSCÓPICAS
IGNACIO AVILÉS



CLASIFICACIÓN	TÍTULO	FECHA	VOLUMEN / SOPORTE / FORMATO	ALCANCE Y CONTENIDO	CARACTERÍSTICAS FÍSICAS (PROCESO FOTOGRÁFICO)	ESTADO DE CONSERVACIÓN	NOTAS	CAJA
IA-4084	“Saltando. Sr. Raúl Calderón”	Ca. 1925	1 placa estereoscópica de vidrio, 10.6 x 4.3 cm.	Raúl Calderón realizando un salto de longitud.	Plata gelatina sobre vidrio por revelado químico con posible barniz. Imagen en positivo. Virada al sepia.	Desportillada	Nota del autor: 5259 Clasificación anterior por sobre: IA-S273-4084	26
IA-4085	“Salto. Calderón”						Nota del autor: 5260 Clasificación anterior por sobre: IA-S273-4085	
IA-4086	“Salto a lo largo. Sr. Felipe Barrera”			Felipe Barrera realizando un salto de longitud.		Rayada, manchada	Nota del autor: 5261 Clasificación anterior por sobre: IA-S273-4086	
IA-4087	“Salto. F. Barrera”			Felipe Barrera cayendo en la arena después de realizar un salto de longitud.		Rota en dos fragmentos	Nota del autor: 5262 Clasificación anterior por sobre: IA-S273-4087	
IA-4088	“Callendo de un salto. F. Barrera”						Nota del autor: 5263 Clasificación anterior por sobre: IA-S273-4088	
IA-4089	“Salto. R. Calderón”			11 julio 1925		Raúl Calderón realizando un salto de longitud.	Desportillada	
IA-4090	“Salto a lo largo. R. Calderón”	Ca. 1925			Nota del autor: 5265 Clasificación anterior por sobre: IA-S273-4090			



COLECCIÓN DE VISTAS ESTEREOSCÓPICAS
IGNACIO AVILÉS

CLASIFICACIÓN	TÍTULO	FECHA	VOLUMEN / SOPORTE / FORMATO	ALCANCE Y CONTENIDO	CARACTERÍSTICAS FÍSICAS (PROCESO FOTOGRÁFICO)	ESTADO DE CONSERVACIÓN	NOTAS	CAJA
IA-4091	“Salto. Sr. Francisco Ramírez. 6.13 ms.”	Ca. 1925	1 placa estereoscópica de vidrio, 10.6 x 4.3 cm.	Francisco Ramírez realizando un salto de longitud de 6.13 metros.	Plata gelatina sobre vidrio por revelado químico con posible barniz. Imagen en positivo. Virada al sepia.	Rota con faltante	Nota del autor: 5266 Clasificación anterior por sobre: IA-S273-4091	26
IA-4092	“Grupo de atletas de la E. N. I.”			Foto grupal de los atletas de la Escuela Nacional de Ingenieros.		Desportillada	Nota del autor: 5267 Clasificación anterior por sobre: IA-S273-4092	
IA-4093	“Grupo de atletas”						Nota del autor: 5268 Clasificación anterior por sobre: IA-S273-4093	
IA-4094	“Receptor Ultradino L2”	20 junio 1925	Vista frontal de un aparato receptor ultradino.	Plata gelatina sobre vidrio por revelado químico con posible barniz. Imagen en positivo. Blanco y negro.	Desprendimiento de emulsión	Nota del autor: 5269 Clasificación anterior por sobre: IA-S274-4094		
IA-4095		Ca. 1925	Vista interior de un aparato receptor ultradino.		Desprendimiento de emulsión	Nota del autor: 5270 Clasificación anterior por sobre: IA-S274-4095		
IA-4096						Desprendimiento de emulsión	Nota del autor: 5271 Clasificación anterior por sobre: IA-S274-4096	
IA-4097			16 junio 1925		Descarrilamiento de cuatro convoyes en Chapultepec.	Desprendimiento de emulsión	Nota del autor: 5272 Clasificación anterior por sobre: IA-S275-4097	



COLECCIÓN DE VISTAS ESTEREOSCÓPICAS
IGNACIO AVILÉS

CLASIFICACIÓN	TÍTULO	FECHA	VOLUMEN / SOPORTE / FORMATO	ALCANCE Y CONTENIDO	CARACTERÍSTICAS FÍSICAS (PROCESO FOTOGRÁFICO)	ESTADO DE CONSERVACIÓN	NOTAS	CAJA
IA-4098	“Un carro volcado”	Ca. 1925	1 placa estereoscópica de vidrio, 10.6 x 4.3 cm.	Vista de un convoy descarrilado. Chapultepec.	Plata gelatina sobre vidrio por revelado químico con posible barniz. Imagen en positivo. Blanco y negro.	Desprendimiento de emulsión	Nota del autor: 5273 Clasificación anterior por sobre: IA-S275-4098	26
IA-4099	“Carro volcado”					Desprendimiento de emulsión, espejo de plata	Nota del autor: 5274 Clasificación anterior por sobre: IA-S275-4099	
IA-4100	“Descarrilamiento en Chapultepec Hights”					Desprendimiento de emulsión	Nota del autor: 5275 Clasificación anterior por sobre: IA-S275-4100	
IA-4101	“Media vuelta”					Desportillada, desprendimiento de emulsión	Nota del autor: 5276 Clasificación anterior por sobre: IA-S275-4101	
IA-4102	“Fiesta en honor de la Reina de los Estudiantes. Alumnos de la Escuela Industrial de Huérfanos”	21 junio 1925	Alumnos de la escuela Industrial de Huérfanos formados en el ruedo de la Plaza de Toros “La Condesa”.	Plata gelatina sobre vidrio por revelado químico con posible barniz. Imagen en positivo. Virada al sepia.	Desportillada, desprendimiento de emulsión	Nota del autor: 5278 Clasificación anterior por sobre: IA-S276-4102		
IA-4103	“Desfilando”	Ca. 1925			Grupo de hombres desfilando en el ruedo de la Plaza de Toros “La Condesa”.	Desprendimiento de emulsión		Nota del autor: 5279 Clasificación anterior por sobre: IA-S276-4103
IA-4104	“Pirámide humana”				Alumnos realizando pirámides humanas. Plaza de Toros “La Condesa”.	Desportillada, desprendimiento de emulsión		Nota del autor: 5280 Clasificación anterior por sobre: IA-S276-4104



COLECCIÓN DE VISTAS ESTEREOSCÓPICAS
IGNACIO AVILÉS

CLASIFICACIÓN	TÍTULO	FECHA	VOLUMEN / SOPORTE / FORMATO	ALCANCE Y CONTENIDO	CARACTERÍSTICAS FÍSICAS (PROCESO FOTOGRÁFICO)	ESTADO DE CONSERVACIÓN	NOTAS	CAJA
IA-4105	“Pirámide con escaleras”	Ca. 1925	1 placa estereoscópica de vidrio, 10.6 x 4.3 cm.	Pirámides humanas realizadas sobre escaleras. Plaza de Toros “La Condesa”.	Plata gelatina sobre vidrio por revelado químico con posible barniz. Imagen en positivo. Virada al sepia.	Desprendimiento de emulsión, espejo de plata	Nota del autor: 5281 Clasificación anterior por sobre: IA-S276-4105	26
IA-4106				Desportillada, desprendimiento de emulsión		Nota del autor: 5282 Clasificación anterior por sobre: IA-S276-4106		
IA-4107	“La Fuente”			Alumnos realizando una pirámide humana. Plaza de Toros “La Condesa”.		Nota del autor: 5283 Clasificación anterior por sobre: IA-S276-4107		
IA-4108	“Marchando”			El Rey Feo, Tlacuachín I abre plaza montado en un burro. Plaza de Toros “La Condesa”.		Nota del autor: 5284 Clasificación anterior por sobre: IA-S276-4108		
IA-4109	“El Rey Feo, Tlacuachín I abre plaza”			El Rey Feo y su corte dando la vuelta al ruedo. Plaza de Toros “La Condesa”.		Nota del autor: 5285 Clasificación anterior por sobre: IA-S276-4109		
IA-4110	“Corte del Rey Feo”			Rejoneador clavándole la vara a un toro. Plaza de Toros “La Condesa”.		Nota del autor: 5286 Clasificación anterior por sobre: IA-S276-4110		
IA-4111	“Una vara”					Nota del autor: 5287 Clasificación anterior por sobre: IA-S276-4111		



COLECCIÓN DE VISTAS ESTEREOSCÓPICAS
IGNACIO AVILÉS

CLASIFICACIÓN	TÍTULO	FECHA	VOLUMEN / SOPORTE / FORMATO	ALCANCE Y CONTENIDO	CARACTERÍSTICAS FÍSICAS (PROCESO FOTOGRÁFICO)	ESTADO DE CONSERVACIÓN	NOTAS	CAJA
IA-4112	“Banderillas”	Ca. 1925	1 placa estereoscópica de vidrio, 10.6 x 4.3 cm.	Segundo tercio. Suerte de banderillas. Plaza de Toros “La Condesa”.	Plata gelatina sobre vidrio por revelado químico con posible barniz. Imagen en positivo. Virada al sepia.	Desprendimiento de emulsión	Nota del autor: 5288 Clasificación anterior por sobre: IA-S276-4112	26
IA-4113	“Toreando de capa”			Torero realizando un pase con la capa a un toro. Plaza de Toros “La Condesa”.		Desprendimiento de emulsión, rayada	Nota del autor: 5289 Clasificación anterior por sobre: IA-S276-4113	
IA-4114	“Toreando”			Último tercio. Torero realizando un pase de muleta a un toro. Plaza de Toros “La Condesa”.		Desportillada	Nota del autor: 5290 Clasificación anterior por sobre: IA-S276-4114	
IA-4115	“Con la muleta”			Último tercio. Torero realizando un pase al toro. Plaza de Toros “La Condesa”.		Desprendimiento de emulsión	Nota del autor: 5291 Clasificación anterior por sobre: IA-S276-4115	
IA-4116	“Un pase”			Último tercio. Torero realizando un pase de muleta a un toro. Plaza de Toros “La Condesa”.			Nota del autor: 5292 Clasificación anterior por sobre: IA-S276-4116	
IA-4117	“Con la muleta”			Segundo tercio. Torero clavando un par de banderillas. Plaza de Toros “La Condesa”.			Nota del autor: 5293 Clasificación anterior por sobre: IA-S276-4117	
IA-4118	“Banderillas”						Nota del autor: 5294 Clasificación anterior por sobre: IA-S276-4118	



COLECCIÓN DE VISTAS ESTEREOSCÓPICAS
IGNACIO AVILÉS

CLASIFICACIÓN	TÍTULO	FECHA	VOLUMEN / SOPORTE / FORMATO	ALCANCE Y CONTENIDO	CARACTERÍSTICAS FÍSICAS (PROCESO FOTOGRÁFICO)	ESTADO DE CONSERVACIÓN	NOTAS	CAJA
IA-4119	“Calzada del Grl. Anaya. Churubusco”	5 julio 1925	1 placa estereoscópica de vidrio, 10.6 x 4.3 cm.	Vista de la calzada General Anaya rumbo al convento de Churubusco.	Plata gelatina sobre vidrio por revelado químico con posible barniz. Imagen en positivo. Virada al sepia.	Rayada	Nota del autor: 5295 Clasificación anterior por sobre: IA-S277-4119	26
IA-4120	“Entrada al Convento de Churubusco”	Ca. 1925		Vista de la entrada al convento de Churubusco desde el interior.		Nota del autor: 5296 Clasificación anterior por sobre: IA-S277-4120		
IA-4121	“Churubusco. Jardín”			Vista del jardín del convento de Churubusco.		Desportillada	Nota del autor: 5297 Clasificación anterior por sobre: IA-S277-4121	
IA-4122	“Desde una terracea”			Vista de la entrada al convento de Churubusco desde una terraza superior.		Desportillada	Nota del autor: 5298 Clasificación anterior por sobre: IA-S277-4122	
IA-4123	“Patio del Convento”			Patio en el claustro del convento de Churubusco.			Nota del autor: 5299 Clasificación anterior por sobre: IA-S277-4123	
IA-4124	“Churubusco”			Vista de la arquería de la parte superior del claustro del convento de Churubusco.		Desportillada	Nota del autor: 5300 Clasificación anterior por sobre: IA-S277-4124	
IA-4125	“Churubusco. Embarque de la escalera”			5 julio 1925		Detalle del arranque de la escalera hacia la parte superior. Churubusco.	Desportillada, desprendimiento de emulsión	



COLECCIÓN DE VISTAS ESTEREOSCÓPICAS
IGNACIO AVILÉS

CLASIFICACIÓN	TÍTULO	FECHA	VOLUMEN / SOPORTE / FORMATO	ALCANCE Y CONTENIDO	CARACTERÍSTICAS FÍSICAS (PROCESO FOTOGRÁFICO)	ESTADO DE CONSERVACIÓN	NOTAS	CAJA
IA-4126	“Churubusco”	Ca. 1925	1 placa estereoscópica de vidrio, 10.6 x 4.3 cm.	Detalle de un nicho en la pared con la imagen de una virgen. Churubusco.	Plata gelatina sobre vidrio por revelado químico con posible barniz. Imagen en positivo. Virada al sepia.	Desprendimiento de emulsión	Nota del autor: 5303 Clasificación anterior por sobre: IA-S277-4126	26
IA-4127	“Churubusco. Pintura”			Pintura al óleo de la coronación de la Virgen. Churubusco.		Rota en dos fragmentos, manchada	Nota del autor: 5304 Clasificación anterior por sobre: IA-S277-4127	
IA-4128	“Churubusco. Biblioteca”			Vista de la biblioteca del convento de Churubusco.			Nota del autor: 5305 Clasificación anterior por sobre: IA-S277-4128	
IA-4129	“Museo de Churubusco”			Vista de una sala del convento adaptada para museo histórico (hoy Museo de las Intervenciones). Churubusco.		Desprendimiento de emulsión	Nota del autor: 5306 Clasificación anterior por sobre: IA-S277-4129	
IA-4130	“Convento de Churubusco”			Vista de una sala del museo histórico (hoy Museo de las Intervenciones). Churubusco.			Nota del autor: 5307 Clasificación anterior por sobre: IA-S277-4130	
IA-4131	“Churubusco. El Bautisterio”			Vista del bautisterio cercado por unas puertas de madera tallada. Arriba se observa el escudo franciscano. Churubusco.		Desportillada, desprendimiento de emulsión	Nota del autor: 5308 Clasificación anterior por sobre: IA-S277-4131	
IA-4132	“Churubusco. Entrada a la iglesia”			Fachada principal de la Iglesia de San Diego de Alcalá, Churubusco.		Desprendimiento de emulsión	Nota del autor: 5309 Clasificación anterior por sobre: IA-S277-4132	



COLECCIÓN DE VISTAS ESTEREOSCÓPICAS
IGNACIO AVILÉS

CLASIFICACIÓN	TÍTULO	FECHA	VOLUMEN / SOPORTE / FORMATO	ALCANCE Y CONTENIDO	CARACTERÍSTICAS FÍSICAS (PROCESO FOTOGRÁFICO)	ESTADO DE CONSERVACIÓN	NOTAS	CAJA
IA-4133	“El Cura Hidalgo en Churubusco”	Ca. 1925	1 placa estereoscópica de vidrio, 10.6 x 4.3 cm.	Actor personificando a Miguel Hidalgo afuera de la Iglesia de San Diego, Churubusco.	Plata gelatina sobre vidrio por revelado químico con posible barniz. Imagen en positivo. Virada al sepia.	Desprendimiento de emulsión	Nota del autor: 5310 Clasificación anterior por sobre: IA-S277-4133	26
IA-4134	“Filmando en Churubusco”	5 julio 1925		Filmación de una película histórica en Churubusco. Al fondo se observan a los diferentes actores caracterizados; en primer plano el Director y sus asistentes filmando y dando instrucciones al actor que personifica a Miguel Hidalgo.			Nota del autor: 5311 Clasificación anterior por sobre: IA-S277-4134	
IA-4135	“Churubusco. La Torre”	Ca. 1925		Vista de la torre de la Iglesia de San Diego, Churubusco desde un vano del claustro alto.		Desportillada	Nota del autor: 5312 Clasificación anterior por sobre: IA-S277-4135	
IA-4136	“Altar Mayor. Churubusco”			Vista del altar mayor de estilo barroco dedicado a Nuestra Señora de los Ángeles. Churubusco.			Nota del autor: 5313 Clasificación anterior por sobre: IA-S277-4136	
IA-4137	“En el bosque”			Vista del bosque de Chapultepec.		Desprendimiento de emulsión	Nota del autor: 5092 Clasificación anterior por sobre: IA-S278-4137	
IA-4138	“Chapultepec”					Desportillada	Nota del autor: 5093 Clasificación anterior por sobre: IA-S278-4138	



COLECCIÓN DE VISTAS ESTEREOSCÓPICAS
IGNACIO AVILÉS

CLASIFICACIÓN	TÍTULO	FECHA	VOLUMEN / SOPORTE / FORMATO	ALCANCE Y CONTENIDO	CARACTERÍSTICAS FÍSICAS (PROCESO FOTOGRÁFICO)	ESTADO DE CONSERVACIÓN	NOTAS	CAJA
IA-4139	“Calzada del Rey”	Ca. 1925	1 placa estereoscópica de vidrio, 10.6 x 4.3 cm.	Vista de la calzada del Rey. Chapultepec.	Plata gelatina sobre vidrio por revelado químico con posible barniz. Imagen en positivo. Virada al sepia.	Desprendimiento de emulsión, rayada	Nota del autor: 5094 Clasificación anterior por sobre: IA-S278-4139	26
IA-4140	“Calzada en Chapultepec”			Vista de una calzada en Chapultepec.		Desprendimiento de emulsión	Nota del autor: 5095 Clasificación anterior por sobre: IA-S278-4140	
IA-4141	“El Molino del Rey”			Vista del bosque de Chapultepec.		Desportillada, desprendimiento de emulsión	Nota del autor: 5096 Clasificación anterior por sobre: IA-S278-4141	
IA-4142	“Calzada cerca de la Fábrica de Armas”			Calzada cerca de la Fábrica de Armas. Chapultepec.		Desprendimiento de emulsión	Nota del autor: 5097 Clasificación anterior por sobre: IA-S278-4142	
IA-4143	“Entrada a la fábrica de armas”			Vista de la entrada a la fábrica de armas. Chapultepec.		Desprendimiento de emulsión	Nota del autor: 5098 Clasificación anterior por sobre: IA-S278-4143	
IA-4144	“El Castillo”			Vista del Castillo de Chapultepec desde el lago.		Desprendimiento de emulsión	Nota del autor: 5099 Clasificación anterior por sobre: IA-S278-4144	
IA-4145	“Chapultepec”			Vista del lago y Castillo de Chapultepec.		Desprendimiento de emulsión	Nota del autor: 5294 Clasificación anterior por sobre: IA-S278-4145	



COLECCIÓN DE VISTAS ESTEREOSCÓPICAS
IGNACIO AVILÉS

CLASIFICACIÓN	TÍTULO	FECHA	VOLUMEN / SOPORTE / FORMATO	ALCANCE Y CONTENIDO	CARACTERÍSTICAS FÍSICAS (PROCESO FOTOGRÁFICO)	ESTADO DE CONSERVACIÓN	NOTAS	CAJA
IA-4146	“Castillo de Chapultepec”	8 julio 1925	1 placa estereoscópica de vidrio, 10.6 x 4.3 cm.	Primer plano de una glorieta; al fondo el Castillo de Chapultepec.	Plata gelatina sobre vidrio por revelado químico con posible barniz. Imagen en positivo. Virada al sepia.	Desportillada	Nota del autor: 5318 Clasificación anterior por sobre: IA-S278-4146	26
IA-4147	“El Lago”			Vista superior donde se observan el bosque y el lago de Chapultepec.			Nota del autor: 5319 Clasificación anterior por sobre: IA-S278-4147	
IA-4148	“La Inalámbrica de Chapultepec”			Vista de tres antenas inalámbricas desde el Castillo de Chapultepec.			Nota del autor: 5320 Clasificación anterior por sobre: IA-S278-4148	
IA-4149	“Bosque de Chapultepec”	Ca. 1925		Vista superior del bosque de Chapultepec.		Manchada	Nota del autor: 5321 Clasificación anterior por sobre: IA-S278-4149	
IA-4150	“Grutas de Chapultepec”			Interior de las grutas de Chapultepec.		Desportillada	Nota del autor: 5322 Clasificación anterior por sobre: IA-S278-4150	
IA-4151							Nota del autor: 5323 Clasificación anterior por sobre: IA-S278-4151	
IA-4152	“Grutas de Chapultepec. La Gran Fuente”	8 julio 1925				Faltante de imagen	Nota del autor: 5324 Clasificación anterior por sobre: IA-S278-4152	



COLECCIÓN DE VISTAS ESTEREOSCÓPICAS
IGNACIO AVILÉS

CLASIFICACIÓN	TÍTULO	FECHA	VOLUMEN / SOPORTE / FORMATO	ALCANCE Y CONTENIDO	CARACTERÍSTICAS FÍSICAS (PROCESO FOTOGRÁFICO)	ESTADO DE CONSERVACIÓN	NOTAS	CAJA
IA-4153	“Gruta de Chapultepec”	Ca. 1925	1 placa estereoscópica de vidrio, 10.6 x 4.3 cm.	Interior de las grutas de Chapultepec.	Plata gelatina sobre vidrio por revelado químico con posible barniz. Imagen en positivo. Virada al sepia.	Rayada	Nota del autor: 5325 Clasificación anterior por sobre: IA-S278-4153	26
IA-4154	“Grutas de Chapultepec. Los Órganos”			Detalle de una roca en el interior de la gruta de Chapultepec.		Manchada	Nota del autor: 5326 Clasificación anterior por sobre: IA-S278-4154	
IA-4155	“Gruta de Chapultepec”			Interior de las grutas de Chapultepec.		Rayada, manchada	Nota del autor: 5327 Clasificación anterior por sobre: IA-S278-4155	
IA-4156	“Grutas de Chapultepec. La Aurora”			El ingeniero Cumming recargado en una barda de adobe.		Desportillada, desprendimiento de emulsión, espejo de plata	Nota del autor: 5328 Clasificación anterior por sobre: IA-S278-4156	
IA-4157	“El Ing. Cumming”			Animales pastando cerca de Santa Fe.		Desportillada, manchada	Nota del autor: 5334 Clasificación anterior por sobre: IA-S279-4157	
IA-4158	“Cerca de Santa Fe. Excursión a Toluca”	12 julio 1925	Paisaje cerca de Cuajimalpa.	Desportillada		Nota del autor: 5358 Clasificación anterior por sobre: IA-S280-4158		
IA-4159	“Cerca de Cuajimalpa”	Ca. 1925				Nota del autor: 5357 Clasificación anterior por sobre: IA-S280-4159		



COLECCIÓN DE VISTAS ESTEREOSCÓPICAS
IGNACIO AVILÉS

CLASIFICACIÓN	TÍTULO	FECHA	VOLUMEN / SOPORTE / FORMATO	ALCANCE Y CONTENIDO	CARACTERÍSTICAS FÍSICAS (PROCESO FOTOGRÁFICO)	ESTADO DE CONSERVACIÓN	NOTAS	CAJA
IA-4160	“Cuajimalpa”	Ca. 1925	1 placa estereoscópica de vidrio, 10.6 x 4.3 cm.	Camino rumbo a Cuajimalpa.	Plata gelatina sobre vidrio por revelado químico con posible barniz. Imagen en positivo. Virada al sepia.	Desportillada, burbujas de aire en la emulsión	Nota del autor: 5358 Clasificación anterior por sobre: IA-S280-4160	26
IA-4161	“Columpio de Cuajimalpa”			Desprendimiento de emulsión, burbujas de aire en la emulsión, rayada		Nota del autor: 5359 Clasificación anterior por sobre: IA-S280-4161		
IA-4162	“Columpio de Tianguillo”			Camino rumbo a Tianguillo. Estado de México.		Desprendimiento de emulsión	Nota del autor: 5360 Clasificación anterior por sobre: IA-S280-4162	
IA-4163	“Tianguillo”			Hombre montando a caballo en un camino rumbo a Tianguillo. Estado de México.		Desportillada, desprendimiento de emulsión	Nota del autor: 5361 Clasificación anterior por sobre: IA-S280-4163	
IA-4164				Vista de unos locales comerciales en Tianguillo. Estado de México.		Nota del autor: 5362 Clasificación anterior por sobre: IA-S280-4164		
IA-4165				Camino rumbo a Tianguillo. Estado de México.		Desportillada, faltante de imagen	Nota del autor: 5363 Clasificación anterior por sobre: IA-S280-4165	
IA-4166				Paisaje en Tianguillo. Estado de México.		Desprendimiento de emulsión	Nota del autor: 5364 Clasificación anterior por sobre: IA-S280-4166	



COLECCIÓN DE VISTAS ESTEREOSCÓPICAS
IGNACIO AVILÉS

CLASIFICACIÓN	TÍTULO	FECHA	VOLUMEN / SOPORTE / FORMATO	ALCANCE Y CONTENIDO	CARACTERÍSTICAS FÍSICAS (PROCESO FOTOGRÁFICO)	ESTADO DE CONSERVACIÓN	NOTAS	CAJA
IA-4167	“Cerca de Tianguillo”	Ca. 1925	1 placa estereoscópica de vidrio, 10.6 x 4.3 cm.	Persona viajando de “mosca” en un automóvil que va transitando por un camino cerca de Tianguillo. Estado de México.	Plata gelatina sobre vidrio por revelado químico con posible barniz. Imagen en positivo. Virada al sepia.	Desportillada	Nota del autor: 5365 Clasificación anterior por sobre: IA-S280-4167	26
IA-4168	“Delante de Tianguillo”			Persona parada detrás de un automóvil detenido en el camino adelante de Tianguillo. Estado de México.		Manchada	Nota del autor: 5366 Clasificación anterior por sobre: IA-S280-4168	
IA-4169	“Hiperestereoscópica”					Desprendimiento de emulsión	Nota del autor: 5367 Clasificación anterior por sobre: IA-S280-4169	
IA-4170	“Desde la cueva”			Vista de un paisaje desde una cueva. Estado de México.		Desprendimiento de emulsión, manchada	Nota del autor: 5368 Clasificación anterior por sobre: IA-S280-4170	
IA-4171						Desportillada	Nota del autor: 5369 Clasificación anterior por sobre: IA-S280-4171	
IA-4172	“Cerca de Tinguillo”			Paisaje cerca de Tianguillo. Estado de México.		Desportillada, rayada	Nota del autor: 5370 Clasificación anterior por sobre: IA-S280-4172	
IA-4173						Desprendimiento de emulsión, rayada	Nota del autor: 5371 Clasificación anterior por sobre: IA-S280-4173	

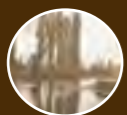

COLECCIÓN DE VISTAS ESTEREOSCÓPICAS
IGNACIO AVILÉS

CLASIFICACIÓN	TÍTULO	FECHA	VOLUMEN / SOPORTE / FORMATO	ALCANCE Y CONTENIDO	CARACTERÍSTICAS FÍSICAS (PROCESO FOTOGRÁFICO)	ESTADO DE CONSERVACIÓN	NOTAS	CAJA
IA-4174	“Las Maromas”	Ca. 1925	1 placa estereoscópica de vidrio, 10.6 x 4.3 cm.	Dos hombres montados a caballo y una persona parada junto a un automóvil estacionado. Estado de México.	Plata gelatina sobre vidrio por revelado químico con posible barniz. Imagen en positivo. Virada al sepia.	Desprendimiento de emulsión	Nota del autor: 5372 Clasificación anterior por sobre: IA-S280-4174	26
IA-4175	“Vendedores de jarros”			Vendedores de jarros y ollas a la orilla del camino. Estado de México.		Desportillada, desprendimiento de emulsión	Nota del autor: 5373 Clasificación anterior por sobre: IA-S281-4175	
IA-4176	“La Cola de Pato”			Vista de un paisaje boscoso. Estado de México.		Desportillada, desprendimiento de emulsión, manchada	Nota del autor: 5374 Clasificación anterior por sobre: IA-S281-4176	
IA-4177		12 julio 1925		Vendedores de jarros bajando por un camino boscoso. Estado de México.		Desprendimiento de emulsión	Nota del autor: 5375 Clasificación anterior por sobre: IA-S281-4177	
IA-4178	“El Agua Bendita”	Ca. 1925		Hombres con tres mulas bajando por un camino boscoso. Estado de México.		Desprendimiento de emulsión	Nota del autor: 5376 Clasificación anterior por sobre: IA-S281-4178	
IA-4179				Fotógrafo fotografiando a un hombre con cámara fotográfica que a su vez esta tomando una placa de un hombre con tres mulas bajando por un camino boscoso. Estado de México.			Nota del autor: 5377 Clasificación anterior por sobre: IA-S281-4179	



COLECCIÓN DE VISTAS ESTEREOSCÓPICAS
IGNACIO AVILÉS



CLASIFICACIÓN	TÍTULO	FECHA	VOLUMEN / SOPORTE / FORMATO	ALCANCE Y CONTENIDO	CARACTERÍSTICAS FÍSICAS (PROCESO FOTOGRÁFICO)	ESTADO DE CONSERVACIÓN	NOTAS	CAJA		
IA-4180				Automóvil transitando por un camino boscoso. Estado de México.			Nota del autor: 5378 Clasificación anterior por sobre: IA-S281-4180			
IA-4181	“Agua Bendita”	Ca. 1925		Hombres, uno cargando una cámara fotográfica y otro un tripié; atrás un automóvil que transita por un camino boscoso. Estado de México.			Nota del autor: 5379 Clasificación anterior por sobre: IA-S281-4181			
IA-4182	“Carrasquito”	12 julio 1925		Carrasquito manipulando una cámara fotográfica. Estado de México.		Rayada	Nota del autor: 5380 Clasificación anterior por sobre: IA-S281-4182			
IA-4183	“La Cima”		1 placa estereoscópica de vidrio, 10.6 x 4.3 cm.	Hombre caminando a través de un paisaje rural. Estado de México.	Plata gelatina sobre vidrio por revelado químico con posible barniz. Imagen en positivo. Virada al sepia.	Desprendimiento de emulsión	Nota del autor: 5381 Clasificación anterior por sobre: IA-S281-4183	26		
IA-4184	“Las Cruces”						Desportillada, huella dactilar		Nota del autor: 5382 Clasificación anterior por sobre: IA-S281-4184	
IA-4185	“Camino a Toluca. Las Cruces”	Ca. 1925				Camino en el poblado de Las Cruces. Al fondo se observa un monumento en forma de obelisco. Estado de México.			Desprendimiento de emulsión	Nota del autor: 5383 Clasificación anterior por sobre: IA-S281-4185
IA-4186	“Monumento en Las Cruces”									Nota del autor: 5384 Clasificación anterior por sobre: IA-S281-4186



COLECCIÓN DE VISTAS ESTEREOSCÓPICAS
IGNACIO AVILÉS

CLASIFICACIÓN	TÍTULO	FECHA	VOLUMEN / SOPORTE / FORMATO	ALCANCE Y CONTENIDO	CARACTERÍSTICAS FÍSICAS (PROCESO FOTOGRÁFICO)	ESTADO DE CONSERVACIÓN	NOTAS	CAJA
IA-4187	“El monumento a Hidalgo”	Ca. 1925	1 placa estereoscópica de vidrio, 10.6 x 4.3 cm.	Monumento dedicado a Hidalgo en forma de obelisco en el monte de Las Cruces. Estado de México.	Plata gelatina sobre vidrio por revelado químico con posible barniz. Imagen en positivo. Virada al sepia.	Desportillada, desprendimiento de emulsión, faltante de imagen	Nota del autor: 5385 Clasificación anterior por sobre: IA-S281-4187	26
IA-4188	“El camino cerca de Salazar”			Paisaje. Estado de México.		Manchada	Nota del autor: 5386 Clasificación anterior por sobre: IA-S281-4188	
IA-4189	“Salazar”	12 julio 1925		Vista de un camino rumbo a Salazar. En primer plano un hombre cargando un tripié. Estado de México.		Desportillada, desprendimiento de emulsión	Nota del autor: 5387 Clasificación anterior por sobre: IA-S281-4189	
IA-4190	“Llanos de Salazar”	Ca. 1925		Vista de un camino rumbo a Salazar. Estado de México.			Nota del autor: 5388 Clasificación anterior por sobre: IA-S281-4190	
IA-4191	“Cerca de Salazar”			Camino cerca de Salazar. Estado de México.		Desportillada	Nota del autor: 5389 Clasificación anterior por sobre: IA-S281-4191	
IA-4192	“Río Hondito”			Paisaje. Estado de México.		Desportillada, rayada	Nota del autor: 5390 Clasificación anterior por sobre: IA-S281-4192	
IA-4193				Vista de un puente de piedra sobre el cual pasa una carretera. Estado de México.		Desportillada	Nota del autor: 5391 Clasificación anterior por sobre: IA-S281-4193	



COLECCIÓN DE VISTAS ESTEREOSCÓPICAS
IGNACIO AVILÉS

CLASIFICACIÓN	TÍTULO	FECHA	VOLUMEN / SOPORTE / FORMATO	ALCANCE Y CONTENIDO	CARACTERÍSTICAS FÍSICAS (PROCESO FOTOGRÁFICO)	ESTADO DE CONSERVACIÓN	NOTAS	CAJA
IA-4194	“Santa María”	Ca. 1925	1 placa estereoscópica de vidrio, 10.6 x 4.3 cm.	Vista de un poblado y unos sembradíos en Santa María, Estado de México.	Plata gelatina sobre vidrio por revelado químico con posible barniz. Imagen en positivo. Virada al sepia.	Desportillada, manchada	Nota del autor: 5392 Clasificación anterior por sobre: IA-S281-4194	26
IA-4195	“Las vacas”			Dos vacas caminado entre los sembradíos. Estado de México.		Desprendimiento de emulsión, manchada	Nota del autor: 5393 Clasificación anterior por sobre: IA-S281-4195	
IA-4196	“Lerma. Puente”	12 julio 1925		Vista del río Lerma. Al fondo se observa un puente. Estado de México.		Desportillada, desprendimiento de emulsión, manchada, rayada	Nota del autor: 5394 Clasificación anterior por sobre: IA-S281-4196	
IA-4197	“Lerma”	Ca. 1925		Vista de la iglesia principal del pueblo de Lerma, Estado de México.		Desportillada, desprendimiento de emulsión	Nota del autor: 5395 Clasificación anterior por sobre: IA-S281-4197	
IA-4198	“Mendigo. Lerma”			Anciano en una calle de Lerma, Estado de México.		Manchada	Nota del autor: 5396 Clasificación anterior por sobre: IA-S281-4198	
IA-4199	“S. Mateo. Excursión a Cuernavaca”	14 julio 1925		Vista de una calle en San Mateo.		Desportillada, desprendimiento de emulsión	Nota del autor: 5397 Clasificación anterior por sobre: IA-S281-4199	
IA-4200	“En S. Mateo”	Ca. 1925		Niños indígenas en San Mateo.		Desprendimiento de emulsión	Nota del autor: 5398 Clasificación anterior por sobre: IA-S282-4200	27

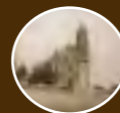

COLECCIÓN DE VISTAS ESTEREOSCÓPICAS
IGNACIO AVILÉS

CLASIFICACIÓN	TÍTULO	FECHA	VOLUMEN / SOPORTE / FORMATO	ALCANCE Y CONTENIDO	CARACTERÍSTICAS FÍSICAS (PROCESO FOTOGRÁFICO)	ESTADO DE CONSERVACIÓN	NOTAS	CAJA	
IA-4201	“Topilejo”	Ca. 1925	1 placa estereoscópica de vidrio, 10.6 x 4.3 cm.	Vista de una calle en Topilejo.	Plata gelatina sobre vidrio por revelado químico con posible barniz. Imagen en positivo. Virada al sepia.	Desprendimiento de emulsión, espejo de plata	Nota del autor: 5400 Clasificación anterior por sobre: IA-S282-4201	27	
IA-4202	“Cerca del Caracol”					Paisaje cerca de Topilejo.	Manchada		Nota del autor: 5401 Clasificación anterior por sobre: IA-S282-4202
IA-4203	“Las nubes”	14 julio 1925					Rayada		Nota del autor: 5402 Clasificación anterior por sobre: IA-S282-4203
IA-4204	“El Templar subiendo”	Ca. 1925		Automóvil subiendo por un camino de terracería.			Desprendimiento de emulsión		Nota del autor: 5403 Clasificación anterior por sobre: IA-S282-4204
IA-4205	“Cruz del Marqués”			Dos indígenas con una carga a cuestras pasando por un camino de terracería.			Desprendimiento de emulsión, rayada		Nota del autor: 5404 Clasificación anterior por sobre: IA-S282-4205
IA-4206				Paisaje boscoso.			Desprendimiento de emulsión		Nota del autor: 5405 Clasificación anterior por sobre: IA-S282-4206
IA-4207	“Camino en el monte”			Vista de un camino en el monte.			Desportillada		Nota del autor: 5406 Clasificación anterior por sobre: IA-S282-4207

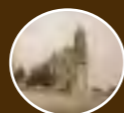

COLECCIÓN DE VISTAS ESTEREOSCÓPICAS
IGNACIO AVILÉS

CLASIFICACIÓN	TÍTULO	FECHA	VOLUMEN / SOPORTE / FORMATO	ALCANCE Y CONTENIDO	CARACTERÍSTICAS FÍSICAS (PROCESO FOTOGRÁFICO)	ESTADO DE CONSERVACIÓN	NOTAS	CAJA
IA-4208	"Parres"	Ca. 1925	1 placa estereoscópica de vidrio, 10.6 x 4.3 cm.	Camino llegando a Parres.	Plata gelatina sobre vidrio por revelado químico con posible barniz. Imagen en positivo. Virada al sepia.	Desportillada, desprendimiento de emulsión, manchada	Nota del autor: 5407 Clasificación anterior por sobre: IA-S282-4208	27
IA-4209				Desportillada		Nota del autor: 5408 Clasificación anterior por sobre: IA-S282-4209		
IA-4210	"Cerca de Tres Marías"			Paisaje cerca de Tres Marías.		Desportillada	Nota del autor: 5409 Clasificación anterior por sobre: IA-S282-4210	
IA-4211	"Tres Marías"			Desprendimiento de emulsión		Nota del autor: 5410 Clasificación anterior por sobre: IA-S282-4211		
IA-4212				Camino empedrado cerca de Tres Marías.		Nota del autor: 5411 Clasificación anterior por sobre: IA-S282-4212		
IA-4213				Nota del autor: 5412 Clasificación anterior por sobre: IA-S282-4213				
IA-4214	"Huitzilac"			Vista de la parte posterior de la Iglesia de Hutzilac. En primer plano dos automóviles estacionados.		Desportillada, desprendimiento de emulsión	Nota del autor: 5413 Clasificación anterior por sobre: IA-S282-4214	



COLECCIÓN DE VISTAS ESTEREOSCÓPICAS
IGNACIO AVILÉS

CLASIFICACIÓN	TÍTULO	FECHA	VOLUMEN / SOPORTE / FORMATO	ALCANCE Y CONTENIDO	CARACTERÍSTICAS FÍSICAS (PROCESO FOTOGRÁFICO)	ESTADO DE CONSERVACIÓN	NOTAS	CAJA
IA-4215	“Huitzilac”	Ca. 1925	1 placa estereoscópica de vidrio, 10.6 x 4.3 cm.	Vista de una calle en Huitzilac. En primer plano una barda de piedra y una casa con techo de lámina que dice: “EL RECREO GAS”. Al fondo se observan la torre y cúpula de la iglesia principal.	Plata gelatina sobre vidrio por revelado químico con posible barniz. Imagen en positivo. Virada al sepia.	Desprendimiento de emulsión, manchada	Nota del autor: 5414 Clasificación anterior por sobre: IA-S282-4215	27
IA-4216	“Cuernavaca”			Vista panorámica de la ciudad de Cuernavaca.		Desprendimiento de emulsión, rayada	Nota del autor: 5415 Clasificación anterior por sobre: IA-S282-4216	
IA-4217	“Hacia Cuernavaca”			Vista de un camino rumbo a Cuernavaca.		Desportillada, desprendimiento de emulsión, espejo de plata, manchada	Nota del autor: 5416 Clasificación anterior por sobre: IA-S282-4217	
IA-4218	“Cuernavaca”			Vista lateral de la iglesia principal de Tlaltenango.		Desprendimiento de emulsión	Nota del autor: 5417 Clasificación anterior por sobre: IA-S282-4218	
IA-4219	“Tlaltenango”			Detalle de una capilla que da la entrada a la ciudad de Cuernavaca. En primer plano una carrera tirada por un caballo blanco y un automóvil.		Desprendimiento de emulsión	Nota del autor: 5418 Clasificación anterior por sobre: IA-S282-4219	
IA-4220	“Cuernavaca. Entrada a la ciudad”						Nota del autor: 5419 Clasificación anterior por sobre: IA-S282-4220	

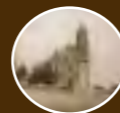

COLECCIÓN DE VISTAS ESTEREOSCÓPICAS
IGNACIO AVILÉS

CLASIFICACIÓN	TÍTULO	FECHA	VOLUMEN / SOPORTE / FORMATO	ALCANCE Y CONTENIDO	CARACTERÍSTICAS FÍSICAS (PROCESO FOTOGRÁFICO)	ESTADO DE CONSERVACIÓN	NOTAS	CAJA
IA-4221	"Cuernavaca"	Ca. 1925	1 placa estereoscópica de vidrio, 10.6 x 4.3 cm.	Paisaje cerca de Cuernavaca.	Plata gelatina sobre vidrio por revelado químico con posible barniz. Imagen en positivo. Virada al sepia.	Desportillada, espejo de plata, manchada	Nota del autor: 5420 Clasificación anterior por sobre: IA-S282-4221	27
IA-4222							Nota del autor: 5421 Clasificación anterior por sobre: IA-S282-4222	
IA-4223	"Cuernavaca. Sr. H. Bert"			El señor H. Bert conduciendo un automóvil rumbo a Cuernavaca.		Espejo de plata, manchada	Nota del autor: 5422 Clasificación anterior por sobre: IA-S282-4223	
IA-4224	"Cuernavaca"			En primer plano una cruz labrada en piedra. Al fondo se observa la cúpula y torre de una iglesia. Morelos.		Rayada	Nota del autor: 5423 Clasificación anterior por sobre: IA-S283-4224	
IA-4225	"Hacia la caída de S. Antón"			Dos hombres, uno de ellos Ignacio Avilés caminando por una vereda. Morelos.		Manchada	Nota del autor: 5424 Clasificación anterior por sobre: IA-S283-4225	
IA-4226	"Padre, hijo y nieto. Pathé, Ica y Pathe Baby"			Vista de tres diferentes modelos de cámara. Al fondo se observa una cascada. Morelos.			Nota del autor: 5425 Clasificación anterior por sobre: IA-S283-4226	
IA-4227	"Camera men"			Tres hombres manipulando tres cámaras en una cascada. Morelos.		Desportillada, desprendimiento de emulsión, rayada	Nota del autor: 5426 Clasificación anterior por sobre: IA-S283-4227	



COLECCIÓN DE VISTAS ESTEREOSCÓPICAS
IGNACIO AVILÉS

CLASIFICACIÓN	TÍTULO	FECHA	VOLUMEN / SOPORTE / FORMATO	ALCANCE Y CONTENIDO	CARACTERÍSTICAS FÍSICAS (PROCESO FOTOGRÁFICO)	ESTADO DE CONSERVACIÓN	NOTAS	CAJA		
IA-4228	“La Comida”	Ca. 1925	1 placa estereoscópica de vidrio, 10.6 x 4.3 cm.	Don Ignacio Avilés y otros dos hombres comiendo y tomando vino dentro de una cueva. Morelos.	Plata gelatina sobre vidrio por revelado químico con posible barniz. Imagen en positivo. Virada al sepia.	Desportillada, desprendimiento de emulsión, huella dactilar, burbujas de aire en emulsión	Nota del autor: 5427 Clasificación anterior por sobre: IA-S283-4228	27		
IA-4229	“Caída de S. Antón”						Desprendimiento de emulsión, manchada		Nota del autor: 5428 Clasificación anterior por sobre: IA-S283-4229	
IA-4230							Desprendimiento de emulsión		Nota del autor: 5429 Clasificación anterior por sobre: IA-S283-4230	
IA-4231									Desportillada	Nota del autor: 5430 Clasificación anterior por sobre: IA-S283-4231
IA-4232									Desportillada, desprendimiento de emulsión, manchada	Nota del autor: 5431 Clasificación anterior por sobre: IA-S283-4232
IA-4233				“Formaciones en S. Antón”			Formaciones rocosas en la caída de San Antón. Morelos.		Desprendimiento de emulsión	Nota del autor: 5432 Clasificación anterior por sobre: IA-S283-4233
IA-4234				“En S. Antón”			Vista de la caída de agua de San Antón. Morelos.		Desportillada	Nota del autor: 5433 Clasificación anterior por sobre: IA-S283-4234



COLECCIÓN DE VISTAS ESTEREOSCÓPICAS
IGNACIO AVILÉS

CLASIFICACIÓN	TÍTULO	FECHA	VOLUMEN / SOPORTE / FORMATO	ALCANCE Y CONTENIDO	CARACTERÍSTICAS FÍSICAS (PROCESO FOTOGRÁFICO)	ESTADO DE CONSERVACIÓN	NOTAS	CAJA
IA-4235	"Caída de S. Antón"	Ca. 1925	1 placa estereoscópica de vidrio, 10.6 x 4.3 cm.	Vista de la caída de agua de San Antón. Al fondo la entrada a una gruta desde donde un fotógrafo está haciendo una toma. Morelos.	Plata gelatina sobre vidrio por revelado químico con posible barniz. Imagen en positivo. Virada al sepia.	Desportillada, desprendimiento de emulsión	Nota del autor: 5434 Clasificación anterior por sobre: IA-S283-4235	27
IA-4236				Tres hombres observando la caída de agua de San Antón. Uno de ellos toma una fotografía. Morelos.		Desprendimiento de emulsión	Nota del autor: 5435 Clasificación anterior por sobre: IA-S283-4236	
IA-4237				Niño observando la caída de agua de San Antón. Morelos.			Nota del autor: 5436 Clasificación anterior por sobre: IA-S283-4237	
IA-4238	"Aguas abajo de la caída de S. Antón"	14 julio 1925	Vista hacia debajo de la caída de agua de San Antón. Morelos.	Desprendimiento de emulsión	Nota del autor: 5437 Clasificación anterior por sobre: IA-S283-4238			
IA-4239	"Ruinas de Teopanzolco. Cuernavaca"	Ca. 1925	Vista de una pirámide en la zona arqueológica de Teopanzolco. Morelos.		Nota del autor: 5438 Clasificación anterior por sobre: IA-S283-4239			
IA-4240	"Teopanzolco"		Vista lateral de las escalinatas de una pirámide en la zona arqueológica de Teopanzolco. Morelos.		Nota del autor: 5439 Clasificación anterior por sobre: IA-S283-4240			
IA-4241	"En Teopanzolco"		Hombre en lo alto de una pirámide en la zona arqueológica de Teopanzolco observando el paisaje. Morelos.		Nota del autor: 5440 Clasificación anterior por sobre: IA-S283-4241			

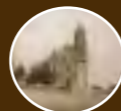

COLECCIÓN DE VISTAS ESTEREOSCÓPICAS
IGNACIO AVILÉS

CLASIFICACIÓN	TÍTULO	FECHA	VOLUMEN / SOPORTE / FORMATO	ALCANCE Y CONTENIDO	CARACTERÍSTICAS FÍSICAS (PROCESO FOTOGRÁFICO)	ESTADO DE CONSERVACIÓN	NOTAS	CAJA
IA-4242	“Cuernavaca desde Teopanzolco”	Ca. 1925	1 placa estereoscópica de vidrio, 10.6 x 4.3 cm.	Vista de la ciudad der Cuernavaca desde Teopanzolco. Morelos.	Plata gelatina sobre vidrio por revelado químico con posible barniz. Imagen en positivo. Virada al sepia. Cinta negra.	Desprendimiento de emulsión, espejo de plata	Nota del autor: 5441 Clasificación anterior por sobre: IA-S283-4242	27
IA-4243	“Crepúsculo”	15 julio 1925		Amanecer. Morelos.	Plata gelatina sobre vidrio por revelado químico con posible barniz. Imagen en positivo. Virada al sepia.	Desprendimiento de emulsión	Nota del autor: 5442 Clasificación anterior por sobre: IA-S283-4243	
IA-4244		Ca. 1925				Desportillada, desprendimiento de emulsión	Nota del autor: 5443 Clasificación anterior por sobre: IA-S283-4244	
IA-4245	“Salida de sol. Cuernavaca”	15 julio 1925		Vista de la ciudad de Cuernavaca a las seis horas. Morelos.		Desportillada, desprendimiento de emulsión	Nota del autor: 5444 Clasificación anterior por sobre: IA-S283-4245	
IA-4246	“Cuernavaca a las 6 hs.”	Ca. 1925		Vista del hotel Moctezuma a las seis horas. Morelos.		Desprendimiento de emulsión	Nota del autor: 5445 Clasificación anterior por sobre: IA-S283-4246	
IA-4247	“Hotel Moctezuma. 6 hs.”	15 julio 1925		Hemiciclo dedicado a los muertos en guerra. Panteón Francés.		Desportillada, desprendimiento de emulsión, espejo de plata, rayada	Nota del autor: 5446 Clasificación anterior por sobre: IA-S283-4247	
IA-4248	“Panteón Francés. Monumento a los muertos en la Guerra”	Ca. 1925					Nota del autor: 5447 Clasificación anterior por sobre: IA-S283-4248	



COLECCIÓN DE VISTAS ESTEREOSCÓPICAS
IGNACIO AVILÉS

CLASIFICACIÓN	TÍTULO	FECHA	VOLUMEN / SOPORTE / FORMATO	ALCANCE Y CONTENIDO	CARACTERÍSTICAS FÍSICAS (PROCESO FOTOGRÁFICO)	ESTADO DE CONSERVACIÓN	NOTAS	CAJA	
IA-4249	Cuernavaca	Ca. 1925	1 placa estereoscópica de vidrio, 10.6 x 4.3 cm.	Vista de la ciudad de Cuernavaca, Morelos.	Plata gelatina sobre vidrio por revelado químico con posible barniz. Imagen en positivo. Virada al sepia.	Desprendimiento de emulsión	Clasificación anterior por sobre: IA-S283-4249	27	
IA-4250	“Srs. José Alonso, Ignacio de la Borbolla, Claude Butlin y Manuel Alonso. Encuentro Internacional ‘Davis Cup’ 1925. España vs. México”	19 julio 1926		Los señores José Alonso, Ignacio de la Borbolla, Claude Batlin y Manuel Alonso preparándose para competir en la Copa Davis de 1925.		Desprendimiento de emulsión, espejo de plata	Nota del autor: 5448 Clasificación anterior por sobre: IA-S283-4250		
IA-4251	“Las Tribunas. Lic. E. Mestre, Umpire”	Ca. 1925		Gente en las tribunas observando como se desarrolla la Copa Davis.		Desportillada	Nota del autor: 5449 Clasificación anterior por sobre: IA-S284-4251		
IA-4252	“Saque de Borbolla”			Ignacio de la Borbolla realizando un saque.		Desportillada, desprendimiento de emulsión, abrasión	Nota del autor: 5450 Clasificación anterior por sobre: IA-S284-4252		
IA-4253							Desprendimiento de emulsión, abrasión		Nota del autor: 5451 Clasificación anterior por sobre: IA-S284-4253
IA-4254	“Drive de Borbolla”			19 julio 1925		Ignacio de la Borbolla realizando un drive.	Desprendimiento de emulsión, abrasión, rayada		Nota del autor: 5452 Clasificación anterior por sobre: IA-S284-4254



COLECCIÓN DE VISTAS ESTEREOSCÓPICAS
IGNACIO AVILÉS

CLASIFICACIÓN	TÍTULO	FECHA	VOLUMEN / SOPORTE / FORMATO	ALCANCE Y CONTENIDO	CARACTERÍSTICAS FÍSICAS (PROCESO FOTOGRÁFICO)	ESTADO DE CONSERVACIÓN	NOTAS	CAJA
IA-4255	“Drive alto de Borbolla”	Ca. 1925	1 placa estereoscópica de vidrio, 10.6 x 4.3 cm.	Ignacio de la Borbolla realizando un drive.	Plata gelatina sobre vidrio por revelado químico con posible barniz. Imagen en positivo. Virada al sepia.	Desportillada, desprendimiento de emulsión, manchada	Nota del autor: 5453 Clasificación anterior por sobre: IA-S284-4255	27
IA-4256	“Borbolla. Ultimo tiempo de un drive”			Nota del autor: 5454 Clasificación anterior por sobre: IA-S284-4256				
IA-4257	“Un saque de Butlin”			Claude Butlin realizando un saque.		Desprendimiento de emulsión	Nota del autor: 5455 Clasificación anterior por sobre: IA-S284-4257	
IA-4258	“Butlin contestando”			Butlin contestando un saque.		Desprendimiento de emulsión	Nota del autor: 5456 Clasificación anterior por sobre: IA-S284-4258	
IA-4259	“Un smash de Butlin”			Claude Butlin contestando con un smash.		Desprendimiento de emulsión	Nota del autor: 5457 Clasificación anterior por sobre: IA-S284-4259	
IA-4260	“El Sr. Butlin. Contestación de revés”			19 julio 1925		Claude Butlin contestando de revés.	Desprendimiento de emulsión, rayada	
IA-4261	“Saque de Alonso”	Ca. 1925	José Alonso realizando un saque.			Nota del autor: 5459 Clasificación anterior por sobre: IA-S284-4261		



COLECCIÓN DE VISTAS ESTEREOSCÓPICAS
IGNACIO AVILÉS

CLASIFICACIÓN	TÍTULO	FECHA	VOLUMEN / SOPORTE / FORMATO	ALCANCE Y CONTENIDO	CARACTERÍSTICAS FÍSICAS (PROCESO FOTOGRÁFICO)	ESTADO DE CONSERVACIÓN	NOTAS	CAJA
IA-4262	“J. Alonso sacando”	Ca. 1925	1 placa estereoscópica de vidrio, 10.6 x 4.3 cm.	José Alonso realizando un saque.	Plata gelatina sobre vidrio por revelado químico con posible barniz. Imagen en positivo. Virada al sepia.	Manchada	Nota del autor: 5460 Clasificación anterior por sobre: IA-S284-4262	27
IA-4263	“Hnos. Alonso”			José y Manuel Alonso participando en un torneo de dobles.		Desportillada, manchada	Nota del autor: 5461 Clasificación anterior por sobre: IA-S284-4263	
IA-4264	“Alonso dejando en la red”			Manuel Alonso dejando una contestación en la red.		Desportillada, desprendimiento de emulsión	Nota del autor: 5462 Clasificación anterior por sobre: IA-S284-4264	
IA-4265	“M. Alonso volviendo un aire de smash”	19 julio 1925		Manuel Alonso devolviendo un tiro de smash.		Desportillada, abrasión	Nota del autor: 5463 Clasificación anterior por sobre: IA-S284-4265	
IA-4266	“M. Alonso contestando”	Ca. 1925		Manuel Alonso contestando con un drive.		Desprendimiento de emulsión, rayada	Nota del autor: 5464 Clasificación anterior por sobre: IA-S284-4266	
IA-4267	“M. Alonso saltando para contestar una pelota alta”			Manuel Alonso saltando para contestar una pelota alta.		Desprendimiento de emulsión	Nota del autor: 5465 Clasificación anterior por sobre: IA-S284-4267	
IA-4268	“M. Alonso contestando”			Manuel Alonso contestando con una dejada.			Nota del autor: 5466 Clasificación anterior por sobre: IA-S284-4268	



COLECCIÓN DE VISTAS ESTEREOSCÓPICAS
IGNACIO AVILÉS



CLASIFICACIÓN	TÍTULO	FECHA	VOLUMEN / SOPORTE / FORMATO	ALCANCE Y CONTENIDO	CARACTERÍSTICAS FÍSICAS (PROCESO FOTOGRÁFICO)	ESTADO DE CONSERVACIÓN	NOTAS	CAJA
IA-4269	“Hnos. Alonso. Remate en la red”	Ca. 1925	1 placa estereoscópica de vidrio, 10.6 x 4.3 cm.	Manuel Alonso rematando en la red.	Plata gelatina sobre vidrio por revelado químico con posible barniz. Imagen en positivo. Virada al sepia.	Desportillada, huella dactilar	Nota del autor: 5457 Clasificación anterior por sobre: IA-S284-4269	27
IA-4270	“Hnos. Alonso jugando singles”			José y Manuel Alonso jugando singles.		Desportillada, desprendimiento de emulsión, manchada	Nota del autor: 5468 Clasificación anterior por sobre: IA-S284-4270	
IA-4271	“Hermanos Alonso jugando singles. Iniciando un drive”					Desprendimiento de emulsión	Nota del autor: 5469 Clasificación anterior por sobre: IA-S284-4271	
IA-4272	“Instantánea. Srta. Valdés”		Fotografía de la señorita Valdés observando el tenis.	Desportillada		Nota del autor: 5470 Clasificación anterior por sobre: IA-S284-4272		
IA-4273	“Close up”	19 julio 1925	Acercamiento de una mujer en la tribunas observando la Copa Davis.	Espejo de plata		Nota del autor: 5471 Clasificación anterior por sobre: IA-S284-4273		
IA-4274	“El Club Reforma. Chapultepec”		Entrada al Club Reforma.	Desprendimiento de emulsión		Nota del autor: 5472 Clasificación anterior por sobre: IA-S285-4274		
IA-4275	“El Bautisterio”	Ca. 1925	Vista del bautisterio anexo a la Iglesia de San Diego Churubusco.	Desportillada, desprendimiento de emulsión		Nota del autor: 5473 Clasificación anterior por sobre: IA-S285-4275		

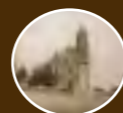

COLECCIÓN DE VISTAS ESTEREOSCÓPICAS
IGNACIO AVILÉS

CLASIFICACIÓN	TÍTULO	FECHA	VOLUMEN / SOPORTE / FORMATO	ALCANCE Y CONTENIDO	CARACTERÍSTICAS FÍSICAS (PROCESO FOTOGRÁFICO)	ESTADO DE CONSERVACIÓN	NOTAS	CAJA
IA-4276	“El Patio”	Ca. 1925	1 placa estereoscópica de vidrio, 10.6 x 4.3 cm.	Patio en el claustro bajo del convento de Churubusco.	Plata gelatina sobre vidrio por revelado químico con posible barniz. Imagen en positivo. Virada al sepia.	Desportillada, desprendimiento de emulsión, espejo de plata, manchada	Nota del autor: 5474 Clasificación anterior por sobre: IA-S285-4276	27
IA-4277	“La Sacristía”			Interior de la sacristía de la Iglesia de San Diego Churubusco. En una mesa se observa un crucifijo.		Desprendimiento de emulsión	Nota del autor: 5475 Clasificación anterior por sobre: IA-S285-4277	
IA-4278	“Escalera”			Vista de una escalera hacia el claustro alto en donde se observa al fondo un pintura de la Virgen de Guadalupe.		Desprendimiento de emulsión, espejo de plata	Nota del autor: 5477 Clasificación anterior por sobre: IA-S285-4278	
IA-4279	“La 2ª Estación”			Vista de la segunda estación del viacrucis en el convento de Churubusco. Hay una placa que dice: “Considera alma en esta segunda Estación, como es el lugar en donde nuestro amado Jesús le pusieron en sus lastimados hombros el grave peso de la Cruz. O Rei Supremo de los Cielos, que sufrieste ser entregado a la voluntad de los Judíos para ser cruelmente atormentado y recibiste el grave peso de la Cruz. Ruegote pues, Señor, Tome gustoso la Cruz de la penitencia para que te vea siempre en el Cielo. Amén.”		Desprendimiento de emulsión	Nota del autor: 5478 Clasificación anterior por sobre: IA-S285-4279	

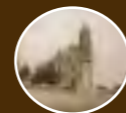

COLECCIÓN DE VISTAS ESTEREOSCÓPICAS
IGNACIO AVILÉS

CLASIFICACIÓN	TÍTULO	FECHA	VOLUMEN / SOPORTE / FORMATO	ALCANCE Y CONTENIDO	CARACTERÍSTICAS FÍSICAS (PROCESO FOTOGRÁFICO)	ESTADO DE CONSERVACIÓN	NOTAS	CAJA
IA-4280	“La 7ª Estación”	Ca. 1925	1 placa estereoscópica de vidrio, 10.6 x 4.3 cm.	Vista de la séptima estación del viacrucis en el convento de Churubusco. Se observa una placa que dice: “Considera alma en esta séptima estación como es el lugar de la puerta Judicial en donde cayó el Señor segunda vez, por haberse hecho en el hombro una llaga mui grande y mortal. O Santísimo Jesús que por la fatiga grande de tu delicado cuerpo caíste segunda vez con la Cruz te suplico, Señor, me hagas conocer el inmenso peso que tienen mis pecados”.	Plata gelatina sobre vidrio por revelado químico con posible barniz. Imagen en positivo. Virada al sepia.	Desportillada, desprendimiento de emulsión	Nota del autor: 5479 Clasificación anterior por sobre: IA-S285-4280	27
IA-4281	“La Torre”	26 julio 1925		Vista de la torre de la Iglesia de San Diego desde un corredor del claustro alto del convento de Churubusco.		Desprendimiento de emulsión	Nota del autor: 5480 Clasificación anterior por sobre: IA-S285-4281	
IA-4282	“El Coro”	Ca. 1925		Vista del coro de San Diego Churubusco. En primer plano se observa un libro de coro sobre un atril de madera. En la parte superior tiene una cabeza tallada en madera de San Francisco de Asís.		Desprendimiento de emulsión, espejo de plata	Nota del autor: 5481 Clasificación anterior por sobre: IA-S285-4282	



COLECCIÓN DE VISTAS ESTEREOSCÓPICAS
IGNACIO AVILÉS



CLASIFICACIÓN	TÍTULO	FECHA	VOLUMEN / SOPORTE / FORMATO	ALCANCE Y CONTENIDO	CARACTERÍSTICAS FÍSICAS (PROCESO FOTOGRÁFICO)	ESTADO DE CONSERVACIÓN	NOTAS	CAJA
IA-4283	“En el Coro”	<i>Ca.</i> 1925	1 placa estereoscópica de vidrio, 10.6 x 4.3 cm.	Detalle del libro de coro. Churubusco.	Plata gelatina sobre vidrio por revelado químico con posible barniz. Imagen en positivo. Virada al sepia.	Desportillada, desprendimiento de emulsión	Nota del autor: 5482 Clasificación anterior por sobre: IA-S285-4283	27
IA-4284	“Iglesia del Convento de Churubusco”	26 julio 1925		Vista hacia el altar mayor de la iglesia del Convento de Churubusco.		Desprendimiento de emulsión, manchada	Nota del autor: 5483 Clasificación anterior por sobre: IA-S285-4284	
IA-4285	“Altar lateral de la derecha”			Vista del altar lateral de la derecha dedicado a San Francisco de Asís.		Desprendimiento de emulsión, espejo de plata	Nota del autor: 5484 Clasificación anterior por sobre: IA-S285-4285	
IA-4286	“Churubusco. Virgen abogada contra la centellas”			Pintura al óleo de la Virgen abogada contra las centellas. Churubusco.		Espejo de plata, manchada	Nota del autor: 5485 Clasificación anterior por sobre: IA-S285-4286	
IA-4287	“Entrada al jardín”			Puerta de entrada al jardín del convento de Churubusco.		Manchada	Nota del autor: 5486 Clasificación anterior por sobre: IA-S285-4287	
IA-4288	“Desde el jardín del Convento”			Vista de la torre de la iglesia desde el jardín del convento de Churubusco.		Desportillada, desprendimiento de emulsión, manchada	Nota del autor: 5487 Clasificación anterior por sobre: IA-S285-4288	
IA-4289	“Una rosa. Jardín de Churubusco”	<i>Ca.</i> 1925		Detalle de una rosa en el jardín del convento de Churubusco.		Desportillada, manchada	Nota del autor: 5488 Clasificación anterior por sobre: IA-S285-4289	

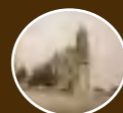

COLECCIÓN DE VISTAS ESTEREOSCÓPICAS
IGNACIO AVILÉS

CLASIFICACIÓN	TÍTULO	FECHA	VOLUMEN / SOPORTE / FORMATO	ALCANCE Y CONTENIDO	CARACTERÍSTICAS FÍSICAS (PROCESO FOTOGRÁFICO)	ESTADO DE CONSERVACIÓN	NOTAS	CAJA
IA-4290	“Coyoacán. Casa colonial en la plaza”	26 julio 1925	1 placa estereoscópica de vidrio, 10.6 x 4.3 cm.	Esquina de una casa colonial cerca de la plaza principal. Se observa una hornacina con columnas estípites. Coyoacán.	Plata gelatina sobre vidrio por revelado químico con posible barniz. Imagen en positivo. Virada al sepia.	Manchada	Nota del autor: 5489 Clasificación anterior por sobre: IA-S286-4290	27
IA-4291	“El Carmen. S. Ángel”			Fuente en le claustro bajo en el convento de San Ángel.		Desportillada, desprendimiento de emulsión manchada	Nota del autor: 5490 Clasificación anterior por sobre: IA-S286-4291	
IA-4292	“El Coro”			Vista del coro y atril de madera en la Iglesia de El Carmen, San Ángel.		Manchada, rayada	Nota del autor: 5493 Clasificación anterior por sobre: IA-S286-4292	
IA-4293	“La Biblioteca”	Ca. 1925		Vista de la biblioteca en el convento de El Carmen, San Ángel.		Desportillada	Nota del autor: 5494 Clasificación anterior por sobre: IA-S286-4293	
IA-4294	“Cúpulas de ‘El Carmen’”			Vista de las cúpulas de la Iglesia de “El Carmen”, San Ángel.		Manchada, rayada	Nota del autor: 5497 Clasificación anterior por sobre: IA-S286-4294	
IA-4295	“Convento el El Carmen”			Vista desde lo alto de las dependencias del convento de “El Carmen”, San Ángel.		Desportillada, manchada	Nota del autor: 5498 Clasificación anterior por sobre: IA-S286-4295	
IA-4296	“Desde El Carmen, en S. Ángel”	26 julio 1925		Vista panorámica del sur de la ciudad desde el convento de “El Carmen”, San Ángel.		Manchada	Nota del autor: 5499 Clasificación anterior por sobre: IA-S286-4296	



COLECCIÓN DE VISTAS ESTEREOSCÓPICAS
IGNACIO AVILÉS

CLASIFICACIÓN	TÍTULO	FECHA	VOLUMEN / SOPORTE / FORMATO	ALCANCE Y CONTENIDO	CARACTERÍSTICAS FÍSICAS (PROCESO FOTOGRÁFICO)	ESTADO DE CONSERVACIÓN	NOTAS	CAJA
IA-4297	“Exposición de flores en S. Ángel”	26 julio 1925	1 placa estereoscópica de vidrio, 10.6 x 4.3 cm.	Exposición de flores en San Ángel.	Plata gelatina sobre vidrio por revelado químico con posible barniz. Imagen en positivo. Virada al sepia.	Manchada	Nota del autor: 5500 Clasificación anterior por sobre: IA-S286-4297	27
IA-4298	“Dalias”	Ca. 1925		Acercamiento a unas dalias en la exposición de flores en San Ángel.		Desportillada, manchada	Nota del autor: 5501 Clasificación anterior por sobre: IA-S286-4298	
IA-4299	“Dalias y Tuberosas”			Acercamiento a unas dalias y tuberosas en la exposición de flores en San Ángel.		Desprendimiento de emulsión	Nota del autor: 5502 Clasificación anterior por sobre: IA-S286-4299	
IA-4300	“Dalias”			Acercamiento a unas dalias en la exposición de flores en San Ángel.		Desportillada, desprendimiento de emulsión	Nota del autor: 5503 Clasificación anterior por sobre: IA-S286-4300	
IA-4301	“Hortensias”			Acercamiento a unas hortensias en la exposición de flores en San Ángel.		Desprendimiento de emulsión, abrasión	Nota del autor: 5504 Clasificación anterior por sobre: IA-S286-4301	
IA-4302	“La Alberca ‘Esther’”			26 julio 1925		Personas nadando en una alberca.	Manchada	
IA-4303	“Clavado”	Hombre lanzándose desde un trampolín.				Nota del autor: 5507 Clasificación anterior por sobre: IA-S286-4303		



COLECCIÓN DE VISTAS ESTEREOSCÓPICAS
IGNACIO AVILÉS

CLASIFICACIÓN	TÍTULO	FECHA	VOLUMEN / SOPORTE / FORMATO	ALCANCE Y CONTENIDO	CARACTERÍSTICAS FÍSICAS (PROCESO FOTOGRÁFICO)	ESTADO DE CONSERVACIÓN	NOTAS	CAJA
IA-4304	“Clavado”	26 julio 1925	1 placa estereoscópica de vidrio, 10.6 x 4.3 cm.	Hombre lanzándose desde un trampolín.	Plata gelatina sobre vidrio por revelado químico con posible barniz. Imagen en positivo. Virada al sepia.	Desportillada, manchada	Nota del autor: 5508 Clasificación anterior por sobre: IA-S286-4304	27
IA-4305	“Nadando”	Ca. 1925		Tres personas nadando en una alberca.		Desportillada, manchada, rayada	Nota del autor: 5509 Clasificación anterior por sobre: IA-S286-4305	
IA-4306	“Clavado del Sr. Ángel Sánchez. 1er Tiempo”			El señor Ángel Sánchez a punto de lanzarse de un trampolín.		Desportillada, manchada	Nota del autor: 5510 Clasificación anterior por sobre: IA-S286-4306	
IA-4307	“2° Tiempo”			El señor Ángel Sánchez terminando su clavado.		Manchada	Nota del autor: 5511 Clasificación anterior por sobre: IA-S286-4307	
IA-4308	“3er Tiempo del clavado”			El señor Ángel Sánchez entrando al agua.		Desportillada, manchada	Nota del autor: 5512 Clasificación anterior por sobre: IA-S286-4308	
IA-4309	“¡Al agua!!!”, Ángel Sánchez			Fin del clavado del señor Ángel Sánchez.		Manchada, rayada	Nota del autor: 5513 Clasificación anterior por sobre: IA-S286-4309	
IA-4310	“Fin de un clavado”					Nota del autor: 5514 Clasificación anterior por sobre: IA-S286-4310		

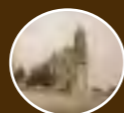

COLECCIÓN DE VISTAS ESTEREOSCÓPICAS
IGNACIO AVILÉS



CLASIFICACIÓN	TÍTULO	FECHA	VOLUMEN / SOPORTE / FORMATO	ALCANCE Y CONTENIDO	CARACTERÍSTICAS FÍSICAS (PROCESO FOTOGRÁFICO)	ESTADO DE CONSERVACIÓN	NOTAS	CAJA
IA-4311	“Clavado del joven Manuel Gómez”	26 julio 1925	1 placa estereoscópica de vidrio, 10.6 x 4.3 cm.	El joven Manuel Gómez lanzándose de un trampolín.	Plata gelatina sobre vidrio por revelado químico con posible barniz. Imagen en positivo. Virada al sepia.	Desportillada, manchada, rayada, abrasión	Nota del autor: 5515 Clasificación anterior por sobre: IA-S286-4311	27
IA-4312	“Entre dos aguas”	Ca. 1925		Vista del agua salpicando después de una clavado.		Desportillada, manchada	Nota del autor: 5516 Clasificación anterior por sobre: IA-S286-4312	
IA-4313	“Debajo de la superficie”			Personas nadando debajo de la superficie.		Desprendimiento de emulsión, manchada	Nota del autor: 5517 Clasificación anterior por sobre: IA-S286-4313	
IA-4314	“‘Burro’ acuático”			Nadador saltando encima de otro para entrar al agua.		Manchada	Nota del autor: 5518 Clasificación anterior por sobre: IA-S286-4314	
IA-4315	“Entrando al agua”	26 julio 1925		Grupo de personas nadando en una alberca.		Rayada	Nota del autor: 5519 Clasificación anterior por sobre: IA-S286-4315	
IA-4316	“En la Alberca Ester”					Desportillada, desprendimiento de emulsión, espejo de plata, manchada	Nota del autor: 5520 Clasificación anterior por sobre: IA-S286-4316	
IA-4317	“Al agua!!!”					Rayada, manchada	Nota del autor: 5521 Clasificación anterior por sobre: IA-S286-4317	



COLECCIÓN DE VISTAS ESTEREOSCÓPICAS
IGNACIO AVILÉS



CLASIFICACIÓN	TÍTULO	FECHA	VOLUMEN / SOPORTE / FORMATO	ALCANCE Y CONTENIDO	CARACTERÍSTICAS FÍSICAS (PROCESO FOTOGRÁFICO)	ESTADO DE CONSERVACIÓN	NOTAS	CAJA	
IA-4318	“Familia del Sr. Jorge Baz”	2 agosto 1925	1 placa estereoscópica de vidrio, 10.6 x 4.3 cm.	Fotografía de la familia del señor Jorge Baz.	Plata gelatina sobre vidrio por revelado químico con posible barniz. Imagen en positivo. Virada al sepia.	Desportillada, desprendimiento de emulsión	Nota del autor: 5225 A. Clasificación anterior por sobre: IA-S287-4318	27	
IA-4319	“Niña Baz”	Ca. 1925		Fotografía de la hija menor del señor Jorge Baz.			Nota del autor: 5225 b Clasificación anterior por sobre: IA-S287-4319		
IA-4320						Desportillada, desprendimiento de emulsión, huella dactilar	Nota del autor: 5225 d. Clasificación anterior por sobre: IA-S287-4320		
IA-4321	“Convento de El Carmen. S. Ángel”	2 agosto 1925		Vista del convento de “El Carmen”. En primer plano se observa un sembradío. San Ángel.		Manchada	Nota del autor: 5525 Clasificación anterior por sobre: IA-S287-4321		
IA-4322	“Cúpulas”	Ca. 1925		Vista posterior de la iglesia del convento de “El Carmen”. Se observan tres cúpulas con linternilla. San Ángel.			Desportillada, rayada		Nota del autor: 5526 Clasificación anterior por sobre: IA-S287-4322
IA-4323	“S. Ángel. El Carmen”	2 agosto 1925		Vista de dos cúpulas de la iglesia del convento de El Carmen. En primer plano se observa a una persona sentada en una fuente, y detrás de ella una cruz atrial. San Ángel.			Rayada		Nota del autor: 5527 Clasificación anterior por sobre: IA-S287-4323



COLECCIÓN DE VISTAS ESTEREOSCÓPICAS
IGNACIO AVILÉS

CLASIFICACIÓN	TÍTULO	FECHA	VOLUMEN / SOPORTE / FORMATO	ALCANCE Y CONTENIDO	CARACTERÍSTICAS FÍSICAS (PROCESO FOTOGRÁFICO)	ESTADO DE CONSERVACIÓN	NOTAS	CAJA
IA-4324	"El Carmen. Sacristía"	Ca. 1925	1 placa estereoscópica de vidrio, 10.6 x 4.3 cm.	Vista interior de la sacristía de la iglesia del convento de "El Carmen". Se observa parte de la indumentaria sacerdotal colocada en unos percheros, y un crucifijo sobre un pedestal de madera. San Ángel.	Plata gelatina sobre vidrio por revelado químico con posible barniz. Imagen en positivo. Virada al sepia.	Desprendimiento de emulsión	Nota del autor: 5528 Clasificación anterior por sobre: IA-S287-4324	27
IA-4325				Vista interior de la sacristía de la iglesia del convento de "El Carmen". Se observan dos relieves con el escudo de la orden carmelita. San Ángel.		Desportillada, desprendimiento de emulsión	Nota del autor: 5529 Clasificación anterior por sobre: IA-S287-4325	
IA-4326	"Bajada a las Catacumbas"	Acceso a las catacumbas del convento de El Carmen. San Ángel.		Rota, sostenida por la emulsión, desportillada, desprendimiento de emulsión		Nota del autor: 5530 Clasificación anterior por sobre: IA-S287-4326		
IA-4327	"En las Catacumbas"	2 agosto 1925		Entrada a las catacumbas en el convento de El Carmen. San Ángel.		Nota del autor: 5531 Clasificación anterior por sobre: IA-S287-4327		
IA-4328	"El Altar Mayor"	Ca. 1925		Vista del altar mayor desde el coro durante una celebración. San Ángel.		Desportillada, desprendimiento de emulsión	Nota del autor: 5532 Clasificación anterior por sobre: IA-S287-4328	
IA-4329						Nota del autor: 5533 Clasificación anterior por sobre: IA-S287-4329		



COLECCIÓN DE VISTAS ESTEREOSCÓPICAS
IGNACIO AVILÉS

CLASIFICACIÓN	TÍTULO	FECHA	VOLUMEN / SOPORTE / FORMATO	ALCANCE Y CONTENIDO	CARACTERÍSTICAS FÍSICAS (PROCESO FOTOGRÁFICO)	ESTADO DE CONSERVACIÓN	NOTAS	CAJA
IA-4330	“Altar Mayor”	Ca. 1925	1 placa estereoscópica de vidrio, 10.6 x 4.3 cm.	Detalle del ciprés localizado en el altar mayor. San Ángel.	Plata gelatina sobre vidrio por revelado químico con posible barniz. Imagen en positivo. Virada al sepia.	Desprendimiento de emulsión	Nota del autor: 5534 Clasificación anterior por sobre: IA-S287-4330	27
IA-4331	“Nuestra Señora del Carmen”	2 agosto 1925		Detalle de la escultura de Nuestra Señora del Carmen coronada. Detrás de ella se observa una pintura al óleo de un patrocinio de Nuestra Señora del Carmen arrojando con su manto a carmelitas distinguidos, entre ellos Santa Teresa de Ávila y San Juan de la Cruz. San Ángel.			Nota del autor: 5535 Clasificación anterior por sobre: IA-S287-4331	
IA-4332	“S. Ángel. El Sagrario”	Ca. 1925		Vista del Sagrario de la Iglesia de El Carmen, San Ángel.			Nota del autor: 5536 Clasificación anterior por sobre: IA-S287-4332	
IA-4333	“El Carmen. Sagrario”			Manchada			Nota del autor: 5537 Clasificación anterior por sobre: IA-S287-4333	
IA-4334	“El Carmen. Sagrario. B=0.80 m.”			Desportillada, desprendimiento de emulsión			Nota del autor: 5538 Clasificación anterior por sobre: IA-S287-4334	
IA-4335	“Sagrario de ‘El Carmen’”			Desportillada			Nota del autor: 5539 Clasificación anterior por sobre: IA-S287-4335	



COLECCIÓN DE VISTAS ESTEREOSCÓPICAS
IGNACIO AVILÉS

CLASIFICACIÓN	TÍTULO	FECHA	VOLUMEN / SOPORTE / FORMATO	ALCANCE Y CONTENIDO	CARACTERÍSTICAS FÍSICAS (PROCESO FOTOGRÁFICO)	ESTADO DE CONSERVACIÓN	NOTAS	CAJA
IA-4336	“Capilla del Sagrario. Altar lateral”	Ca. 1925	1 placa estereoscópica de vidrio, 10.6 x 4.3 cm.	Detalle del altar lateral de la capilla del Sagrario de la Iglesia del Carmen. En un nicho se encuentra una escultura de la Virgen de los Dolores. San Ángel.	Plata gelatina sobre vidrio por revelado químico con posible barniz. Imagen en positivo. Virada al sepia.	Desportillada, rayada	Nota del autor: 5540 Clasificación anterior por sobre: IA-S287-4336	27
IA-4337	“La Cúpula del Sagrario”			Vista interior de la cúpula y pechinas del Sagrario de la Iglesia de El Carmen, San Ángel.		Virada al sepia, desprendimiento de emulsión	Nota del autor: 5541 Clasificación anterior por sobre: IA-S287-4337	
IA-4338	“Capilla del Convento”			Vista de un retablo barroco en una capilla del convento de El Carmen. San Ángel.		Desportillada, desprendimiento de emulsión	Nota del autor: 5542 Clasificación anterior por sobre: IA-S287-4338	
IA-4339	“Fr-Hoyos rezando”			Fray Hoyos rezando en una capilla del convento de El Carmen. San Ángel.		Rayada	Nota del autor: 5543 Clasificación anterior por sobre: IA-S287-4339	
IA-4340	“Pintura en la Capilla”			Pintura al óleo en la capilla donde se observa al centro un Cristo negro rodeado de ángeles y dos santos escribiendo, uno de ellos junto a un librero lleno de libros y acompañado de ángeles. San Ángel.		Desprendimiento de emulsión, rayada	Nota del autor: 5544 Clasificación anterior por sobre: IA-S287-4340	
IA-4341	“El P. Hoyos”			El Padre Hoyos en un corredor del convento del El Carmen. San Ángel.		Desprendimiento de emulsión	Nota del autor: 5545 Clasificación anterior por sobre: IA-S287-4341	

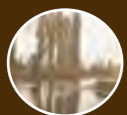

COLECCIÓN DE VISTAS ESTEREOSCÓPICAS
IGNACIO AVILÉS

CLASIFICACIÓN	TÍTULO	FECHA	VOLUMEN / SOPORTE / FORMATO	ALCANCE Y CONTENIDO	CARACTERÍSTICAS FÍSICAS (PROCESO FOTOGRÁFICO)	ESTADO DE CONSERVACIÓN	NOTAS	CAJA	
IA-4342	“El P. Hoyos”	Ca. 1925	1 placa estereoscópica de vidrio, 10.6 x 4.3 cm.	El Padre Hoyos. San Ángel.	Plata gelatina sobre vidrio por revelado químico con posible barniz. Imagen en positivo. Virada al sepia.	Rayada	Nota del autor: 5546 Clasificación anterior por sobre: IA-S287-4342	27	
IA-4343	“S. Ángel desde la Avenida Insurgentes”			Vista del convento de El Carmen desde la avenida Insurgentes. San Ángel.		Desportillada, desprendimiento de emulsión	Nota del autor: 5547 Clasificación anterior por sobre: IA-S287-4343		
IA-4344	“Antigua Hacienda de Guadalupe”			Vista de la antigua hacienda de Guadalupe.		Desprendimiento de emulsión	Nota del autor: 5548 Clasificación anterior por sobre: IA-S287-4344		
IA-4345	“La Alberca Esther”			Personas nadando en una alberca.		Desportillada, desprendimiento de emulsión	Nota del autor: 5549 Clasificación anterior por sobre: IA-S287-4345		
IA-4346						Desportillada, manchada	Nota del autor: 5550 Clasificación anterior por sobre: IA-S287-4346		
IA-4347	“Lanzándose al aire”			9 agosto 1925		Hombre lanzándose de un trampolín hacia la alberca. Coyoacán.	Desprendimiento de emulsión		Nota del autor: 5551 Clasificación anterior por sobre: IA-S288-4347
IA-4348	“Clavado de una miss”			Ca. 1925		Dos mujeres preparándose para lanzarse desde dos trampolines.	Desportillada, huella dactilar		Nota del autor: 5552 Clasificación anterior por sobre: IA-S288-4348



COLECCIÓN DE VISTAS ESTEREOSCÓPICAS
IGNACIO AVILÉS

CLASIFICACIÓN	TÍTULO	FECHA	VOLUMEN / SOPORTE / FORMATO	ALCANCE Y CONTENIDO	CARACTERÍSTICAS FÍSICAS (PROCESO FOTOGRÁFICO)	ESTADO DE CONSERVACIÓN	NOTAS	CAJA
IA-4349	“Un clavado”	Ca. 1925	1 placa estereoscópica de vidrio, 10.6 x 4.3 cm.	Una mujer lanzándose desde el trampolín.	Plata gelatina sobre vidrio por revelado químico con posible barniz. Imagen en positivo. Virada al sepia.	Desprendimiento de emulsión	Nota del autor: 5553 Clasificación anterior por sobre: IA-S288-4349	27
IA-4350				Mujer lanzándose de espaldas desde un trampolín.		Desportillada, desprendimiento de emulsión	Nota del autor: 5554 Clasificación anterior por sobre: IA-S288-4350	
IA-4351	“Clavado”	9 agosto 1925		Hombre lanzándose desde un trampolín.		Desportillada, desprendimiento de emulsión	Nota del autor: 5555 Clasificación anterior por sobre: IA-S288-4351	
IA-4352		Ca. 1925		A punto de entrar al agua después de aventarse del trampolín. C		Desprendimiento de emulsión	Nota del autor: 5556 Clasificación anterior por sobre: IA-S288-4352	
IA-4353	“Al agua!!”			Hombre a punto de entrar al agua después de aventarse del trampolín.		Desportillada, desprendimiento de emulsión, rayada	Nota del autor: 5557 Clasificación anterior por sobre: IA-S288-4353	
IA-4354	“En el aire”			Hombre lanzándose desde un trampolín.		Desprendimiento de emulsión, rayada	Nota del autor: 5558 Clasificación anterior por sobre: IA-S288-4354	
IA-4355	“Desde el tinaco de la Alberca Esther”	9 agosto 1925		Hombre lanzándose desde el tinaco de la alberca Esther.		Desprendimiento de emulsión	Nota del autor: 5559 Clasificación anterior por sobre: IA-S288-4355	



COLECCIÓN DE VISTAS ESTEREOSCÓPICAS
IGNACIO AVILÉS

CLASIFICACIÓN	TÍTULO	FECHA	VOLUMEN / SOPORTE / FORMATO	ALCANCE Y CONTENIDO	CARACTERÍSTICAS FÍSICAS (PROCESO FOTOGRÁFICO)	ESTADO DE CONSERVACIÓN	NOTAS	CAJA
IA-4356	“La Concurrencia”	Ca. 1925	1 placa estereoscópica de vidrio, 10.6 x 4.3 cm.	Público asistente a la alberca Esther.	Plata gelatina sobre vidrio por revelado químico con posible barniz. Imagen en positivo. Virada al sepia.	Desprendimiento de emulsión	Nota del autor: 5560 Clasificación anterior por sobre: IA-S288-4356	27
IA-4357	“Viveros de Coyoacán”	9 agosto 1925		Vista de los Viveros de Coyoacán.		Desprendimiento de emulsión, manchada	Nota del autor: 5561 Clasificación anterior por sobre: IA-S288-4357	
IA-4358		Ca. 1925				Nota del autor: 5562 Clasificación anterior por sobre: IA-S288-4358		
IA-4359						Desprendimiento de emulsión, huella dactilar	Nota del autor: 5563 Clasificación anterior por sobre: IA-S288-4359	
IA-4360						Desprendimiento de emulsión	Nota del autor: 5564 Clasificación anterior por sobre: IA-S288-4360	
IA-4361		9 agosto 1925				“Coyoacán. Viveros”	Desportillada, desprendimiento de emulsión	
IA-4362	Nota del autor: 5566 Clasificación anterior por sobre: IA-S288-4362							



COLECCIÓN DE VISTAS ESTEREOSCÓPICAS
IGNACIO AVILÉS

CLASIFICACIÓN	TÍTULO	FECHA	VOLUMEN / SOPORTE / FORMATO	ALCANCE Y CONTENIDO	CARACTERÍSTICAS FÍSICAS (PROCESO FOTOGRÁFICO)	ESTADO DE CONSERVACIÓN	NOTAS	CAJA	
IA-4363	“Una callecilla de los Viveros”	Ca. 1925	1 placa estereoscópica de vidrio, 10.6 x 4.3 cm.	Callecilla entre los árboles de los Viveros de Coyoacán.	Plata gelatina sobre vidrio por revelado químico con posible barniz. Imagen en positivo. Virada al sepia.	Desprendimiento de emulsión	Nota del autor: 5567 Clasificación anterior por sobre: IA-S288-4363	27	
IA-4364						Desprendimiento de emulsión, manchada	Nota del autor: 5568 Clasificación anterior por sobre: IA-S288-4364		
IA-4365				Vista de los Viveros de Coyoacán.		Desprendimiento de emulsión	Nota del autor: 5569 Clasificación anterior por sobre: IA-S288-4365		
IA-4366	“Viveros de Coyoacán”						Desprendimiento de emulsión		Nota del autor: 5570 Clasificación anterior por sobre: IA-S288-4366
IA-4367				Pérgola realizada con arbustos en los Viveros de Coyoacán.		Desportillada, desprendimiento de emulsión	Nota del autor: 5571 Clasificación anterior por sobre: IA-S288-4367		
IA-4368				Vista de los Viveros de Coyoacán.		Desprendimiento de emulsión, manchada	Nota del autor: 5572 Clasificación anterior por sobre: IA-S288-4368		
IA-4369	“Coyoacán. La Casa de Alvarado”			Vista lateral de la fachada de la casa de Alvarado (hoy Fonoteca Nacional) Coyoacán.		Desprendimiento de emulsión	Nota del autor: 5573 Clasificación anterior por sobre: IA-S288-4369		



COLECCIÓN DE VISTAS ESTEREOSCÓPICAS
IGNACIO AVILÉS

CLASIFICACIÓN	TÍTULO	FECHA	VOLUMEN / SOPORTE / FORMATO	ALCANCE Y CONTENIDO	CARACTERÍSTICAS FÍSICAS (PROCESO FOTOGRÁFICO)	ESTADO DE CONSERVACIÓN	NOTAS	CAJA
IA-4370	“Coyoacán. La Casa de Alvarado”	9 agosto 1925	1 placa estereoscópica de vidrio, 10.6 x 4.3 cm.	Fachada principal de la casa de Alvarado. Sobre el dintel de la puerta se observa un nicho, y abajo un letrero que dice: “Casa Alvarado”. Coyoacán.	Plata gelatina sobre vidrio por revelado químico con posible barniz. Imagen en positivo. Virada al sepia.	Desprendimiento de emulsión	Nota del autor: 5574 Clasificación anterior por sobre: IA-S288-4370	27
IA-4371	“En la plaza. Excursión a Xochimilco”	16 agosto 1925		Automóvil circulando por la plaza de la Constitución. Atrás se observa la Catedral Metropolitana. Ciudad de México.		Desportillada, desprendimiento de emulsión, espejo de plata	Nota del autor: 5575 Clasificación anterior por sobre: IA-S289-4371	28
IA-4372	“Esperando el tranvía”			Gente parada en una calle junto a unos locales comerciales esperando el tranvía. Algunos se llaman: “Integridad” y “Mejor Luz”. Ciudad de México.		Manchada, rayada	Nota del autor: 5576 Clasificación anterior por sobre: IA-S289-4372	
IA-4373	“En un trasatlántico”			Grupo de personas en una trajinera en el canal de Xochimilco.		Desportillada, desprendimiento de emulsión	Nota del autor: 5577 Clasificación anterior por sobre: IA-S289-4373	
IA-4374	“¡Ah!”, Xochimilco			Mujeres conversando en una trajinera en el canal de Xochimilco, entre ellas la niña Lupe Avilés.		Nota del autor: 5578 Clasificación anterior por sobre: IA-S289-4374		
IA-4375	“Los Tamales!”			Una mujer en una canoa vendiendo tamales en el canal de Xochimilco.		Desportillada	Nota del autor: 5579 Clasificación anterior por sobre: IA-S289-4375	



COLECCIÓN DE VISTAS ESTEREOSCÓPICAS
IGNACIO AVILÉS



CLASIFICACIÓN	TÍTULO	FECHA	VOLUMEN / SOPORTE / FORMATO	ALCANCE Y CONTENIDO	CARACTERÍSTICAS FÍSICAS (PROCESO FOTOGRÁFICO)	ESTADO DE CONSERVACIÓN	NOTAS	CAJA
IA-4376	"Nativitas"	16 agosto 1925	1 placa estereoscópica de vidrio, 10.6 x 4.3 cm.	Trajineras navegando por el canal de Xochimilco. Al fondo se lee un anuncio que dice: "FUMEN DE NÚMERO 12".	Plata gelatina sobre vidrio por revelado químico con posible barniz. Imagen en positivo. Virada al sepia.	Desportillada	Nota del autor: 5580 Clasificación anterior por sobre: IA-S289-4376	28
IA-4377				Trajineras navegando por el canal de Xochimilco.		Desportillada, desprendimiento de emulsión	Nota del autor: 5581 Clasificación anterior por sobre: IA-S289-4377	
IA-4378	"Dña. María remando"	Ca. 1925		Mujer conduciendo una trajinera. Xochimilco.		Desportillada	Nota del autor: 5582 Clasificación anterior por sobre: IA-S289-4378	
IA-4379	"D. Javier"	16 agosto 1925		Don Javier a la orilla de la trajinera. Xochimilco.		Desportillada, desprendimiento de emulsión	Nota del autor: 5583 Clasificación anterior por sobre: IA-S289-4379	
IA-4380	"El columpio"	Ca. 1925		Una niña en un columpio siendo impulsada por otro niño. Xochimilco.		Puntos de espejo de plata	Nota del autor: 5584 Clasificación anterior por sobre: IA-S289-4380	
IA-4381	"Ceci Limón en el columpio"	16 agosto 1925		Niños jugando en los columpios. En primer plano unos comerciantes. Xochimilco.			Nota del autor: 5585 Clasificación anterior por sobre: IA-S289-4381	
IA-4382	"Hablando de cosas serias"			Dos hombres conversando. Xochimilco.			Desprendimiento de emulsión	



COLECCIÓN DE VISTAS ESTEREOSCÓPICAS
IGNACIO AVILÉS

CLASIFICACIÓN	TÍTULO	FECHA	VOLUMEN / SOPORTE / FORMATO	ALCANCE Y CONTENIDO	CARACTERÍSTICAS FÍSICAS (PROCESO FOTOGRÁFICO)	ESTADO DE CONSERVACIÓN	NOTAS	CAJA
IA-4383	“José Antonio vs. D. Javier”	Ca. 1925	1 placa estereoscópica de vidrio, 10.6 x 4.3 cm.	José Antonio y Javier en una competencia de carreras. Xochimilco.	Plata gelatina sobre vidrio por revelado químico con posible barniz. Imagen en positivo. Virada al sepia.	Desportillada	Nota del autor: 5589 Clasificación anterior por sobre: IA-S289-4383	28
IA-4384	“Carrera de Bebas”	16 agosto 1925		Un grupo de mujeres en una competencia de carriolas. Xochimilco.			Nota del autor: 5590 Clasificación anterior por sobre: IA-S289-4384	
IA-4385	“Carrera de campeones ligeros”	Ca. 1925		Dos hombres en una competencia de carreras. Xochimilco.		Desprendimiento de emulsión, manchada	Nota del autor: 5591 Clasificación anterior por sobre: IA-S289-4385	
IA-4386	“D. Javier Díaz de León fotógrafo”	16 agosto 1925		Toma de una verbena a orillas del canal de Xochimilco hecha por don Javier Díaz de León.		Desportillada	Nota del autor: 5592 Clasificación anterior por sobre: IA-S289-4386	
IA-4387	“Preparando un disparo”			Hombre sobre un puente preparándose para disparar su cámara fotográfica. Xochimilco.			Nota del autor: 5593 Clasificación anterior por sobre: IA-S289-4387	
IA-4388	“Un canal en Xochimilco”	Ca. 1925		Vista de un canal en Xochimilco al atardecer.		Desportillada, desprendimiento de emulsión	Nota del autor: 5594 Clasificación anterior por sobre: IA-S289-4388	
IA-4389	“Calzada de Sta. Anita”	30 agosto 1925		Vista de unos sembradíos desde la calzada de Santa Anita. Iztacalco.			Nota del autor: 5595 Clasificación anterior por sobre: IA-S290-4389	

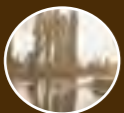

COLECCIÓN DE VISTAS ESTEREOSCÓPICAS
IGNACIO AVILÉS

CLASIFICACIÓN	TÍTULO	FECHA	VOLUMEN / SOPORTE / FORMATO	ALCANCE Y CONTENIDO	CARACTERÍSTICAS FÍSICAS (PROCESO FOTOGRÁFICO)	ESTADO DE CONSERVACIÓN	NOTAS	CAJA
IA-4390	“Santuario de Ixtapalapa”	30 agosto 1925	1 placa estereoscópica de vidrio, 10.6 x 4.3 cm.	Vista del santuario del Señor de la Cueva desde un sembradío. Se observan la cúpula y torre de la iglesia. Iztapalapa.	Plata gelatina sobre vidrio por revelado químico con posible barniz. Imagen en positivo. Virada al sepia.	Rayada	Nota del autor: 5596 Clasificación anterior por sobre: IA-S290-4390	28
IA-4391	“Parque ‘Citlatzin’. Cerro de la Estrella”			Colocación de mesas y sillas en el Cerro de la Estrella. Iztapalapa.			Nota del autor: 5597 Clasificación anterior por sobre: IA-S290-4391	
IA-4392	“Cima del cerro de la Estrella”			Grupo de personas en la cima del cerro de la Estrella. Iztapalapa.		Rota con faltante	Nota del autor: 5598 Clasificación anterior por sobre: IA-S290-4392	
IA-4393	“Ixtapalapa”			Vista de Iztapalapa desde el cerro de la Estrella.		Rayada	Nota del autor: 5599 Clasificación anterior por sobre: IA-S290-4393	
IA-4394	“Desde el cerro de la Estrella”	Vista panorámica desde el cerro de la Estrella. Iztapalapa.	Desprendimiento de emulsión	Nota del autor: 5600 Clasificación anterior por sobre: IA-S290-4394				
IA-4395	“Grupo”	Ca. 1925	Grupo de personas tomándose una fotografía en la cima del cerro de la Estrella. Iztapalapa.	Desportillada		Nota del autor: 5601 Clasificación anterior por sobre: IA-S290-4395		
IA-4396				Desportillada, desprendimiento de emulsión		Nota del autor: 5602 Clasificación anterior por sobre: IA-S290-4396		

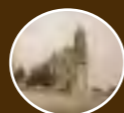

COLECCIÓN DE VISTAS ESTEREOSCÓPICAS
IGNACIO AVILÉS

CLASIFICACIÓN	TÍTULO	FECHA	VOLUMEN / SOPORTE / FORMATO	ALCANCE Y CONTENIDO	CARACTERÍSTICAS FÍSICAS (PROCESO FOTOGRÁFICO)	ESTADO DE CONSERVACIÓN	NOTAS	CAJA
IA-4397	“Chapultepec Heights. ¡De usted o de la barranca!”	6 septiembre 1925	1 placa estereoscópica de vidrio, 10.6 x 4.3 cm.	Evento en un cerro.	Plata gelatina sobre vidrio por revelado químico con posible barniz. Imagen en positivo. Virada al sepia.	Desprendimiento de emulsión, burbujas de aire en la emulsión	Nota del autor: 5619 Clasificación anterior por sobre: IA-S290-4397	28
IA-4398	“Espectadores”	Ca. 1925		Gente en automóviles y caballos en la cima del cerro de la Estrella. Iztapalapa.		Desportillada, manchada, rayada, burbujas de aire en la emulsión	Nota del autor: 5620 Clasificación anterior por sobre: IA-S290-4398	
IA-4399	“Esperando el derrumbe”			Burbujas de aire en la emulsión		Nota del autor: 5621 Clasificación anterior por sobre: IA-S290-4399		
IA-4400	“Aspecto de la barranca”			Coches estacionados en lo alto de una barranca., la gente descendiendo y otros montados a caballo.		Nota del autor: 5622 Clasificación anterior por sobre: IA-S290-4400		
IA-4401	“Camino a la barranca”			Grupo de gente escuchando a un orador. Se observa un banderín que dice: “NO FUI VENDIDO VOY A LA BARRANCA”		Desportillada, desprendimiento de emulsión	Nota del autor: 5623 Clasificación anterior por sobre: IA-S290-4401	
IA-4402	“Un aeroplano”			Aeroplano sobrevolando una barranca.		Manchada, burbujas de aire en la emulsión	Nota del autor: 5624 Clasificación anterior por sobre: IA-S290-4402	
IA-4403	“Volando sobre la barranca”					Desportillada, manchada, burbujas de aire en la emulsión	Nota del autor: 5625 Clasificación anterior por sobre: IA-S290-4403	



COLECCIÓN DE VISTAS ESTEREOSCÓPICAS
IGNACIO AVILÉS



CLASIFICACIÓN	TÍTULO	FECHA	VOLUMEN / SOPORTE / FORMATO	ALCANCE Y CONTENIDO	CARACTERÍSTICAS FÍSICAS (PROCESO FOTOGRÁFICO)	ESTADO DE CONSERVACIÓN	NOTAS	CAJA
IA-4404	“Viendo el aeroplano”	Ca. 1925	1 placa estereoscópica de vidrio, 10.6 x 4.3 cm.	Gente observando un aeroplano sobrevolando una barranca.	Plata gelatina sobre vidrio por revelado químico con posible barniz. Imagen en positivo. Virada al sepia.	Desprendimiento de emulsión, burbujas de aire en la emulsión	Nota del autor: 5626 Clasificación anterior por sobre: IA-S290-4404	28
IA-4405	“Entre la nubes”			Vista de un aeroplano.		Desportillada	Nota del autor: 5627 Clasificación anterior por sobre: IA-S290-4405	
IA-4406	“El avión”			Aeroplano sobrevolando una barranca.		Desportillada, burbujas de aire en la emulsión	Nota del autor: 5628 Clasificación anterior por sobre: IA-S290-4406	
IA-4407	“Primera víctima”			Automóvil desbarrancándose.		Burbujas de aire en la emulsión	Nota del autor: 5629 Clasificación anterior por sobre: IA-S290-4407	
IA-4408	“¡A la barranca!”					Nota del autor: 5630 Clasificación anterior por sobre: IA-S290-4408		
IA-4409	“De regreso”			Gente regresando de un evento.		Desprendimiento de emulsión, burbujas de aire en la emulsión	Nota del autor: 5631 Clasificación anterior por sobre: IA-S290-4409	
IA-4410	“Oso”			6 septiembre 1925		Oso negro. Chapultepec.	Burbujas de aire en la emulsión	



COLECCIÓN DE VISTAS ESTEREOSCÓPICAS
IGNACIO AVILÉS

CLASIFICACIÓN	TÍTULO	FECHA	VOLUMEN / SOPORTE / FORMATO	ALCANCE Y CONTENIDO	CARACTERÍSTICAS FÍSICAS (PROCESO FOTOGRÁFICO)	ESTADO DE CONSERVACIÓN	NOTAS	CAJA
IA-4411	“Oso”	6 septiembre 1925	1 placa estereoscópica de vidrio, 10.6 x 4.3 cm.	Oso negro parado en dos patas. Chapultepec.	Plata gelatina sobre vidrio por revelado químico con posible barniz. Imagen en positivo. Virada al sepia.	Desprendimiento de emulsión, espejo de plata, burbujas de aire en la emulsión	Nota del autor: 5604 Clasificación anterior por sobre: IA-S291-4411	28
IA-4412	“Leoncito”			León enjaulado. Chapultepec.		Desportillada, burbujas de aire en la emulsión	Nota del autor: 5605 Clasificación anterior por sobre: IA-S291-4412	
IA-4413	“Nutria”			Nutria parada en dos patas. Chapultepec.		Burbujas de aire en la emulsión	Nota del autor: 5606 Clasificación anterior por sobre: IA-S291-4413	
IA-4414	“Chivo salvaje”			Chivo salvaje acostado. Chapultepec.		Manchada, burbujas de aire en la emulsión	Nota del autor: 5607 Clasificación anterior por sobre: IA-S291-4414	
IA-4415	“Otarias”			León marino. Chapultepec.		Desportillada, manchada, puntos de espejo de plata, burbujas de aire en la emulsión	Nota del autor: 5608 Clasificación anterior por sobre: IA-S291-4415	
IA-4416	“Otaria o león marino”			León marino saliendo de un estanque. Chapultepec.		Desprendimiento de emulsión, puntos de espejo de plata, burbujas de aire en la emulsión	Nota del autor: 5609 Clasificación anterior por sobre: IA-S291-4416	



COLECCIÓN DE VISTAS ESTEREOSCÓPICAS
IGNACIO AVILÉS

CLASIFICACIÓN	TÍTULO	FECHA	VOLUMEN / SOPORTE / FORMATO	ALCANCE Y CONTENIDO	CARACTERÍSTICAS FÍSICAS (PROCESO FOTOGRÁFICO)	ESTADO DE CONSERVACIÓN	NOTAS	CAJA
IA-4417	“Otaria”	6 sep- tiembre 1925	1 placa estereoscópica de vidrio, 10.6 x 4.3 cm.	León marino. Chapultepec.	Plata gelatina sobre vidrio por revelado químico con posible barniz. Imagen en positivo. Virada al sepia.	Desprendimiento de emulsión, burbujas de aire en la emulsión	Nota del autor: 5610 Clasificación anterior por sobre: IA-S291-4417	28
IA-4418	“Patos”			Patos. Chapultepec.		Desprendimiento de emulsión, manchada, puntos de espejo de plata, burbujas de aire en la emulsión	Nota del autor: 5611 Clasificación anterior por sobre: IA-S291-4418	
IA-4419	“Pelicano”			Pelicano. Chapultepec.		Desportillada, manchada, puntos de espejo de plata, espejo de plata	Nota del autor: 5612 Clasificación anterior por sobre: IA-S291-4419	
IA-4420	Garzas			Garzas caminando sobre unas tablas de madera. Chapultepec.		Desportillada, desprendimiento de emulsión, espejo de plata, puntos de espejo de plata, rayada, manchada, burbujas de aire en la emulsión	Nota del autor: 5613 Clasificación anterior por sobre: IA-S291-4420	
IA-4421	“Cincuate”			Serpiente en una jaula. Chapultepec.		Desportillada, burbujas de aire en la emulsión	Nota del autor: 5614 Clasificación anterior por sobre: IA-S291-4421	
IA-4422	“Chapultepec”			Vista del bosque de Chapultepec.		Espejo de plata, rayada, burbujas de aire en la emulsión	Nota del autor: 5615 Clasificación anterior por sobre: IA-S291-4422	



COLECCIÓN DE VISTAS ESTEREOSCÓPICAS
IGNACIO AVILÉS

CLASIFICACIÓN	TÍTULO	FECHA	VOLUMEN / SOPORTE / FORMATO	ALCANCE Y CONTENIDO	CARACTERÍSTICAS FÍSICAS (PROCESO FOTOGRÁFICO)	ESTADO DE CONSERVACIÓN	NOTAS	CAJA
IA-4423	“Chapultepec”	6 sep- tiembre 1925	1 placa estereoscópica de vidrio, 10.6 x 4.3 cm.	Vista del bosque de Chapultepec.	Plata gelatina sobre vidrio por revelado químico con posible barniz. Imagen en positivo. Virada al sepia.	Puntos de espejo de plata, burbujas de aire en la emulsión, rayada	Nota del autor: 5616 Clasificación anterior por sobre: IA-S291-4423	28
IA-4424	“Sancho Panza”			Escultura de Sancho Panza en el bosque de Chapultepec.		Espejo de plata, burbujas de aire en la emulsión, rayada	Nota del autor: 5617 Clasificación anterior por sobre: IA-S291-4424	
IA-4425	“Jardín Botánico de Chapultepec”			Vista del jardín botánico en Chapultepec.		Desportillada, burbujas de aire en la emulsión	Nota del autor: 5618 Clasificación anterior por sobre: IA-S291-4425	
IA-4426	“Chapultepec. Puma”	26 sep- tiembre 1925		Puma enjaulado. Chapultepec.		Desportillada	Nota del autor: 6167 Clasificación anterior por sobre: IA-S291-4426	
IA-4427	“Chapultepec. La Leona”	28 octubre 1925		Leona dentro de una jaula. Chapultepec.		Desprendimiento de emulsión, rayada	Nota del autor: 6168 Clasificación anterior por sobre: IA-S291-4427	
IA-4428	“¿Me das un pico, Güerito?”	28 diciem- bre 1925		Una leona acercándose a un león. Chapultepec.		Desprendimiento de emulsión	Nota del autor: 6169 Clasificación anterior por sobre: IA-S291-4428	
IA-4429	“Torreón. Calle Hidalgo”	14 sep- tiembre 1925		Fachada del edificio “E, Chabot y Cía.” en la calle Hidalgo. Torreón.		Desportillada	Nota del autor: 5632 Clasificación anterior por sobre: IA-S292-4429	

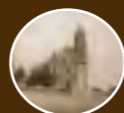

COLECCIÓN DE VISTAS ESTEREOSCÓPICAS
IGNACIO AVILÉS



CLASIFICACIÓN	TÍTULO	FECHA	VOLUMEN / SOPORTE / FORMATO	ALCANCE Y CONTENIDO	CARACTERÍSTICAS FÍSICAS (PROCESO FOTOGRÁFICO)	ESTADO DE CONSERVACIÓN	NOTAS	CAJA
IA-4430	“Torreón. Calle Hidalgo”	14 sep- tiembre 1925	1 placa estereoscópica de vidrio, 10.6 x 4.3 cm.	Fachada del edificio “E, Chabot y Cía.” en la calle Hidalgo. Torreón.	Plata gelatina sobre vidrio por revelado químico con posible barniz. Imagen en positivo. Virada al sepia.	Rayada	Nota del autor: 5633 Clasificación anterior por sobre: IA-S292-4430	28
IA-4431	“Torreón. Calla Valdés Carrillo”			Edificios en la calle Valdés Carrillo de Torreón.		Desportillada	Nota del autor: 5634 Clasificación anterior por sobre: IA-S292-4431	
IA-4432	“Torreón. En último término, Gómez Palacio”			Vista de los edificios en una calle de Torreón, Coahuila.		Desportillada	Nota del autor: 5635 Clasificación anterior por sobre: IA-S292-4432	
IA-4433	“Torreón. Patio de la estación”	13 sep- tiembre 1925		Vista panorámica de Torreón. En primer plano el patio de la estación de trenes.		Desportillada	Nota del autor: 5636 Clasificación anterior por sobre: IA-S292-4433	
IA-4434	“Torreón. La Plaza”	Plaza pública en Torreón, Coahuila. Al centro se observa una fuente,.		Nota del autor: 5637 Clasificación anterior por sobre: IA-S292-4434				
IA-4435	“Torreón. El Teatro Princesa”	14 sep- tiembre 1925		Fachada principal del Teatro Princesa. Torreón.			Nota del autor: 5638 Clasificación anterior por sobre: IA-S292-4435	
IA-4436	“Torreón. Banco de La Laguna”	Fachada del edificio del Banco de La Laguna. Torreón.		Nota del autor: 5639 Clasificación anterior por sobre: IA-S292-4436				



COLECCIÓN DE VISTAS ESTEREOSCÓPICAS
IGNACIO AVILÉS

CLASIFICACIÓN	TÍTULO	FECHA	VOLUMEN / SOPORTE / FORMATO	ALCANCE Y CONTENIDO	CARACTERÍSTICAS FÍSICAS (PROCESO FOTOGRÁFICO)	ESTADO DE CONSERVACIÓN	NOTAS	CAJA
IA-4437	“Torreón. Hotel Salvador”	14 septiembre 1925	1 placa estereoscópica de vidrio, 10.6 x 4.3 cm.	Fachada del hotel Salvador. Torreón.	Plata gelatina sobre vidrio por revelado químico con posible barniz. Imagen en positivo. Virada al sepia.	Desportillada	Nota del autor: 5640 Clasificación anterior por sobre: IA-S292-4437	28
IA-4438	“Torreón. Un puesto de la Feria”			Maquinaria en un puesto de una feria. Hay un letrero que dice: “Implementos Mc Cormick Deering”. Torreón.			Nota del autor: 5641 Clasificación anterior por sobre: IA-S292-4438	
IA-4439	“Torreón. Una calle”			Una calle de Torreón, Coahuila.		Desprendimiento de emulsión	Nota del autor: 5642 Clasificación anterior por sobre: IA-S292-4439	
IA-4440	“Torreón. El cerro de La Cruz”	16 septiembre 1925		Rueda de la fortuna en una feria en Torreón, Coahuila. Al fondo se observa el cerro de La Cruz.			Nota del autor: 5643 Clasificación anterior por sobre: IA-S292-4440	
IA-4441				Cruz de madera en el cerro de La Cruz. Torreón.			Nota del autor: 5644 Clasificación anterior por sobre: IA-S292-4441	
IA-4442	“El Nazas. El Panteón de Torreón”			Vista del panteón Municipal de Torreón. Al fondo se observa el río Nazas.		Desportillada	Nota del autor: 5645 Clasificación anterior por sobre: IA-S292-4442	
IA-4443	“Torreón. Panteón. Río Nazas”					Nota del autor: 5646 Clasificación anterior por sobre: IA-S292-4443		



COLECCIÓN DE VISTAS ESTEREOSCÓPICAS
IGNACIO AVILÉS

CLASIFICACIÓN	TÍTULO	FECHA	VOLUMEN / SOPORTE / FORMATO	ALCANCE Y CONTENIDO	CARACTERÍSTICAS FÍSICAS (PROCESO FOTOGRÁFICO)	ESTADO DE CONSERVACIÓN	NOTAS	CAJA
IA-4444	“El Nazas, Gómez Palacio y C. Lerdo, desde el cerro de ‘La Cruz’”	16 septiembre 1925	1 placa estereoscópica de vidrio, 10.6 x 4.3 cm.	Vista del río Nazas desde el cerro de La Cruz. Al fondo Gómez Palacio y ciudad Lerdo. Torreón.	Plata gelatina sobre vidrio por revelado químico con posible barniz. Imagen en positivo. Virada al sepia.	Desportillada	Nota del autor: 5647 Clasificación anterior por sobre: IA-S292-4444	28
IA-4445	“Río Nazas. Gómez Palacio. C. Lerdo”			Rayada		Nota del autor: 5648 Clasificación anterior por sobre: IA-S292-4445		
IA-4446	“Parte W de Torreón”			Desportillada		Nota del autor: 5649 Clasificación anterior por sobre: IA-S292-4446		
IA-4447	“Torreón”			Desportillada		Nota del autor: 5650 Clasificación anterior por sobre: IA-S292-4447		
IA-4448				Hombre vestido de blanco en el cerro de La Cruz con una vista de la ciudad de Torreón.		Nota del autor: 5651 Clasificación anterior por sobre: IA-S292-4448		
IA-4449	“Torreón. Puente del Ferrocarril”			17 septiembre 1925		Puente del ferrocarril sobre el río Nazas cerca de Torreón.	Desportillada	
IA-4450	“Río Nazas. Las Calabazas”	Vista del río Nazas. Torreón.	Nota del autor: 5653 Clasificación anterior por sobre: IA-S292-4450					

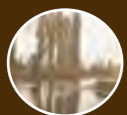

COLECCIÓN DE VISTAS ESTEREOSCÓPICAS
IGNACIO AVILÉS



CLASIFICACIÓN	TÍTULO	FECHA	VOLUMEN / SOPORTE / FORMATO	ALCANCE Y CONTENIDO	CARACTERÍSTICAS FÍSICAS (PROCESO FOTOGRÁFICO)	ESTADO DE CONSERVACIÓN	NOTAS	CAJA
IA-4451	“Puente del F. C. sobre el Nazas”	17 sep- tiembre 1925	1 placa estereoscópica de vidrio, 10.6 x 4.3 cm.	Puente del ferrocarril sobre el río Nazas. Torreón.	Plata gelatina sobre vidrio por revelado químico con posible barniz. Imagen en positivo. Virada al sepia.	Desportillada	Nota del autor: 5654 Clasificación anterior por sobre: IA-S292-4451	28
IA-4452	“Puente sobre el Nazas. Remachando”					Desprendimiento de emulsión, espejo de plata	Nota del autor: 5655 Clasificación anterior por sobre: IA-S292-4452	
IA-4453	“Cimiento de un estribo”			Hombres trabajando en la cimentación de un estribo del ferrocarril a Torreón.		Desportillada, manchada, huella dactilar	Nota del autor: 5656 Clasificación anterior por sobre: IA-S292-4453	
IA-4454	“Cimentación de un estribo”			Estribo terminado. Torreón.		Rota en dos fragmentos, desportillada	Nota del autor: 5657 Clasificación anterior por sobre: IA-S293-4454	
IA-4455	“Estribo ya terminado”					Desportillada, manchada	Nota del autor: 5658 Clasificación anterior por sobre: IA-S293-4455	
IA-4456	“Tranvía de Torreón a Gómez Palacio”					Vista de las vías del tranvía eléctrico de Torreón a Gómez Palacio.	Desprendimiento de emulsión	
IA-4457	“Puente de los tranvías, sobre el Nazas”			Vista del puente de los tranvías sobre el río Nazas. Torreón.		Desportillada, rayada	Nota del autor: 5660 Clasificación anterior por sobre: IA-S293-4457	



COLECCIÓN DE VISTAS ESTEREOSCÓPICAS
IGNACIO AVILÉS

CLASIFICACIÓN	TÍTULO	FECHA	VOLUMEN / SOPORTE / FORMATO	ALCANCE Y CONTENIDO	CARACTERÍSTICAS FÍSICAS (PROCESO FOTOGRÁFICO)	ESTADO DE CONSERVACIÓN	NOTAS	CAJA
IA-4458	“Ciudad Lerdo. Dgo.”	16 septiembre 1925	1 placa estereoscópica de vidrio, 10.6 x 4.3 cm.	Vista de las vías del tranvía eléctrico en una calle de ciudad Lerdo, Durango.	Plata gelatina sobre vidrio por revelado químico con posible barniz. Imagen en positivo. Virada al sepia.		Nota del autor: 5661 Clasificación anterior por sobre: IA-S293-4458	28
IA-4459	“Una calle en Ciudad Lerdo”	17 septiembre 1925		Una calle en Ciudad Lerdo, Durango.		Desportillada, espejo de plata, abrasión	Nota del autor: 5662 Clasificación anterior por sobre: IA-S293-4459	
IA-4460	“Ciudad Lerdo, Dgo.”			Plaza pública en Ciudad Lerdo, Durango.			Nota del autor: 5663 Clasificación anterior por sobre: IA-S293-4460	
IA-4461	“Los niños de las escuelas en C. Lerdo”	16 septiembre 1925		Niños de diferentes escuelas de Ciudad Lerdo formados en la plaza principal. Una niña lleva un estandarte que dice. “ESCUELA MUNICIPAL PARA NIÑAS C. LERDO DGO.” Durango.		Desportillada	Nota del autor: 5664 Clasificación anterior por sobre: IA-S293-4461	
IA-4462	“Algodón. Planta despepitadora de los Srs. González”	14 septiembre 1925		Algodón desbordándose de una bodega con las puertas abiertas.			Nota del autor: 5665 Clasificación anterior por sobre: IA-S293-4462	
IA-4463	“Prensa hidráulica”			Prensa hidráulica con restos de algodón.		Espejo de plata	Nota del autor: 5666 Clasificación anterior por sobre: IA-S293-4463	



COLECCIÓN DE VISTAS ESTEREOSCÓPICAS
IGNACIO AVILÉS

CLASIFICACIÓN	TÍTULO	FECHA	VOLUMEN / SOPORTE / FORMATO	ALCANCE Y CONTENIDO	CARACTERÍSTICAS FÍSICAS (PROCESO FOTOGRÁFICO)	ESTADO DE CONSERVACIÓN	NOTAS	CAJA
IA-4464	“La Prensa Hidráulica”	14 sep- tiembre 1925	1 placa estereoscópica de vidrio, 10.6 x 4.3 cm.	Parte superior de una prensa hidráulica.	Plata gelatina sobre vidrio por revelado químico con posible barniz. Imagen en positivo. Virada al sepia.	Desportillada, huella dactilar	Nota del autor: 5667 Clasificación anterior por sobre: IA-S293-4464	28
IA-4465	“Paca de algodón lista”			Descarga de pacas de algodón.		Desportillada, manchada	Nota del autor: 5668 Clasificación anterior por sobre: IA-S293-4465	
IA-4466	“Pacas de algodón”			Pacas de algodón listas para transportarse.		Desprendimiento de emulsión	Nota del autor: 5669 Clasificación anterior por sobre: IA-S293-4466	
IA-4467								
IA-4468	“Tren cargado de algodón”			Tren cargado de pacas de algodón.		Espejo de plata	Nota del autor: 5671 Clasificación anterior por sobre: IA-S293-4468	
IA-4469	“Locomotora de gasolina”			Locomotora cargada de pacas de algodón.				
IA-4470						Manchada	Nota del autor: 5673 Clasificación anterior por sobre: IA-S293-4470	

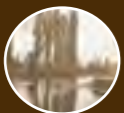

COLECCIÓN DE VISTAS ESTEREOSCÓPICAS
IGNACIO AVILÉS

CLASIFICACIÓN	TÍTULO	FECHA	VOLUMEN / SOPORTE / FORMATO	ALCANCE Y CONTENIDO	CARACTERÍSTICAS FÍSICAS (PROCESO FOTOGRÁFICO)	ESTADO DE CONSERVACIÓN	NOTAS	CAJA
IA-4471	“Rancho del Sr. Cárdenas”	14 septiembre 1925	1 placa estereoscópica de vidrio, 10.6 x 4.3 cm.	Trabajadores piscando algodón en el rancho del señor Cárdenas.	Plata gelatina sobre vidrio por revelado químico con posible barniz. Imagen en positivo. Virada al sepia.	Desportillada	Nota del autor: 5674 Clasificación anterior por sobre: IA-S293-4471	28
IA-4472	“Regresando de la pizca”			Trabajadores regresando de la pisca de algodón.		Desportillada, desprendimiento de emulsión, espejo de plata	Nota del autor: 5675 Clasificación anterior por sobre: IA-S293-4472	
IA-4473	“El algodón”			Sembradío de algodón.		Levantamiento de emulsión	Nota del autor: 5676 Clasificación anterior por sobre: IA-S293-4473	
IA-4474	“Torreón. Una noria”			Personas asomándose a una noria. Torreón.		Desportillada, espejo de plata	Nota del autor: 5677 Clasificación anterior por sobre: IA-S293-4474	
IA-4475	“Torreón. Campo de algodón”			Vista de un campo de algodón en Torreón, Coahuila.			Nota del autor: 5678 Clasificación anterior por sobre: IA-S293-4475	
IA-4476	“Torreón. Agua de noria, para riego”			Canal que transporta el agua de la noria para el cultivo de algodón. Torreón.			Nota del autor: 5679 Clasificación anterior por sobre: IA-S293-4476	
IA-4477	“Torreón. Agua de noria”					Desprendimiento de emulsión	Nota del autor: 5680 Clasificación anterior por sobre: IA-S293-4477	



COLECCIÓN DE VISTAS ESTEREOSCÓPICAS
IGNACIO AVILÉS

CLASIFICACIÓN	TÍTULO	FECHA	VOLUMEN / SOPORTE / FORMATO	ALCANCE Y CONTENIDO	CARACTERÍSTICAS FÍSICAS (PROCESO FOTOGRÁFICO)	ESTADO DE CONSERVACIÓN	NOTAS	CAJA
IA-4478	“Semilla de algodón. Cía. Jabonera de Gómez Palacio ‘La Esperanza’”	17 septiembre 1925	1 placa estereoscópica de vidrio, 10.6 x 4.3 cm.	Semilla de algodón en una almacén. Torreón.	Plata gelatina sobre vidrio por revelado químico con posible barniz. Imagen en positivo. Virada al sepia.	Desportillada	Nota del autor: 5681 Clasificación anterior por sobre: IA-S293-4478	28
IA-4479	“Semilla de algodón”			Almacén donde se guarda la semilla de algodón. Torreón.		Rota en cuatro fragmentos, desportillada	Nota del autor: 5682 Clasificación anterior por sobre: IA-S294-4479	
IA-4480	“La Cooperativa”	Ca. 1925		Fachada de la Cooperativa “La Esperanza”. Torreón.		Rota en seis fragmentos, uno sostenido con la emulsión	Nota del autor: 5683 Clasificación anterior por sobre: IA-S294-4480	
IA-4481	“Local de la Sociedad Cooperativa ‘La Esperanza’”	17 septiembre 1925		Fachada de la Sociedad Cooperativa “La Esperanza”. Torreón.		Manchada	Nota del autor: 5684 Clasificación anterior por sobre: IA-S294-4481	
IA-4482	“La Escuela”			Fachada de la escuela. Torreón.		Desportillada, desprendimiento de emulsión, manchada, rayada	Nota del autor: 5685 Clasificación anterior por sobre: IA-S294-4482	
IA-4483	“Desfile de los alumnos”	Ca. 1925		Alumnos desfilando junto a una banda de guerra. Torreón.		Rayada, manchada	Nota del autor: 5686 Clasificación anterior por sobre: IA-S294-4483	
IA-4484	“Alumnos de la Escuela”	17 septiembre 1925		Desfile de alumnos sosteniendo rifles de madera. Torreón.			Nota del autor: 5687 Clasificación anterior por sobre: IA-S294-4484	

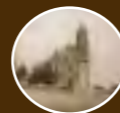

COLECCIÓN DE VISTAS ESTEREOSCÓPICAS
IGNACIO AVILÉS

CLASIFICACIÓN	TÍTULO	FECHA	VOLUMEN / SOPORTE / FORMATO	ALCANCE Y CONTENIDO	CARACTERÍSTICAS FÍSICAS (PROCESO FOTOGRÁFICO)	ESTADO DE CONSERVACIÓN	NOTAS	CAJA
IA-4485	“Puente para aforos en el río Nazas. Canal de S. Fernando”	16 septiembre 1925	1 placa estereoscópica de vidrio, 10.6 x 4.3 cm.	Puente sobre el río Nazas. Torreón.	Plata gelatina sobre vidrio por revelado químico con posible barniz. Imagen en positivo. Virada al sepia.	Espejo de plata, rayada	Nota del autor: 5688 Clasificación anterior por sobre: IA-S294-4485	28
IA-4486	“Puente para aforos cerca de la presa de S. Fernando”			Desprendimiento de emulsión, espejo de plata		Nota del autor: 5689 Clasificación anterior por sobre: IA-S294-4486		
IA-4487	“Presa de S. Fernando”			Vista de la presa de San Fernando. Torreón.		Desportillada, desprendimiento de emulsión, espejo de plata	Nota del autor: 5690 Clasificación anterior por sobre: IA-S294-4487	
IA-4488	“S. Fernando”			Gente a la orilla de la presa San Fernando. Torreón.		Desportillada, desprendimiento de emulsión	Nota del autor: 5691 Clasificación anterior por sobre: IA-S294-4488	
IA-4489				Hombres a la orilla de la presa San Fernando. Torreón.		Desportillada	Nota del autor: 5692 Clasificación anterior por sobre: IA-S294-4489	
IA-4490	“Cerca de la presa de S. Fernando sobre el Nazas”			Hombres a la orilla de la presa San Fernando. En primer plano un hombre atando las riendas de sus caballos a una carreta. Torreón.		Desportillada, espejo de plata	Nota del autor: 5693 Clasificación anterior por sobre: IA-S294-4490	
IA-4491	“En el local del Centro de Ingenieros de Torreón”			15 septiembre 1925		Fotografía grupal del ingenieros en el Centro de Ingenieros de Torreón. Entre ellos esta Ignacio Avilés.	Desportillada	



COLECCIÓN DE VISTAS ESTEREOSCÓPICAS
IGNACIO AVILÉS



CLASIFICACIÓN	TÍTULO	FECHA	VOLUMEN / SOPORTE / FORMATO	ALCANCE Y CONTENIDO	CARACTERÍSTICAS FÍSICAS (PROCESO FOTOGRÁFICO)	ESTADO DE CONSERVACIÓN	NOTAS	CAJA
IA-4492	“Torreón. Ings. Garita, Ramírez, Vázquez, Martínez y Arq. Contreras”	15 septiembre 1925	1 placa estereoscópica de vidrio, 10.6 x 4.3 cm.	Los ingenieros Garita, Ramírez, Vázquez, Martínez junto con el arquitecto Contreras posan para la foto afuera del Centro de Ingenieros en Torreón.	Plata gelatina sobre vidrio por revelado químico con posible barniz. Imagen en positivo. Virada al sepia.	Rayada	Nota del autor: 5695 Clasificación anterior por sobre: IA-S294-4492	28
IA-4493	“Torreón. Un cargador”			Hombre cargando una maleta. Torreón.		Desportillada	Nota del autor: 5696 Clasificación anterior por sobre: IA-S294-4493	
IA-4494	“Pordiosero”			Hombre pidiendo limosna. Torreón.		Desprendimiento de emulsión, manchada	Nota del autor: 5697 Clasificación anterior por sobre: IA-S294-4494	
IA-4495	“S. M. Elvira I y su corte”	18 septiembre 1925		Su majestad Elvira I sentada en un trono, junto a ella su corte de honor. A los lados del escenario se observan los escudos de los estados de Durango y Coahuila. Torreón.		Desprendimiento de emulsión	Nota del autor: 5698 Clasificación anterior por sobre: IA-S294-4495	
IA-4496	“S. M. Elvira I y las Duquesas de Gómez Palacio y C. Lerdo”			Elvira I sentada en un trono. A los lados dos mujeres. Torreón.		Manchada	Nota del autor: 5699 Clasificación anterior por sobre: IA-S294-4496	
IA-4497						Desprendimiento de emulsión	Nota del autor: 5700 Clasificación anterior por sobre: IA-S294-4497	



COLECCIÓN DE VISTAS ESTEREOSCÓPICAS
IGNACIO AVILÉS

CLASIFICACIÓN	TÍTULO	FECHA	VOLUMEN / SOPORTE / FORMATO	ALCANCE Y CONTENIDO	CARACTERÍSTICAS FÍSICAS (PROCESO FOTOGRÁFICO)	ESTADO DE CONSERVACIÓN	NOTAS	CAJA
IA-4498	“S. M. en el Trono”	18 sep- tiembre 1925	1 placa estereoscópica de vidrio, 10.6 x 4.3 cm.	Su majestad Elvira I sentada en el Trono. Torreón.	Plata gelatina sobre vidrio por revelado químico con posible barniz. Imagen en positivo. Virada al sepia.	Desportillada	Nota del autor: 5701 Clasificación anterior por sobre: IA-S294-4498	28
IA-4499	“S. M. Elvira I de Torreón. Srta. Elvira Torres”			Señorita Elvira Torres sentada en un trono. Torreón.			Nota del autor: 5702 Clasificación anterior por sobre: IA-S294-4499	
IA-4500	“La Reina del Algodón”			Elvira Torres sentada en un trono. Torreón.		Desprendimiento de emulsión, espejo de plata	Nota del autor: 5703 Clasificación anterior por sobre: IA-S294-4500	
IA-4501	“Los Rayos de Sol”			Mujeres caracterizadas como rayos de sol. Torreón.		Desportillada	Nota del autor: 5704 Clasificación anterior por sobre: IA-S294-4501	
IA-4502	“Los Rayos de Sol. Torreón”			Tres señoritas caracterizadas como rayos de sol sentadas en un sillón. Torreón.			Nota del autor: 5705 Clasificación anterior por sobre: IA-S294-4502	
IA-4503	“Tres rayos de Sol”			Dos mujeres sentadas en un trono. Torreón.		Desportillada, manchada	Nota del autor: 5706 Clasificación anterior por sobre: IA-S294-4503	
IA-4504	“Srtas. Catalina Hatfield y Blanca Lasaga”					Desportillada, manchada, abrasión	Nota del autor: 5707 Clasificación anterior por sobre: IA-S295-4504	



COLECCIÓN DE VISTAS ESTEREOSCÓPICAS
IGNACIO AVILÉS

CLASIFICACIÓN	TÍTULO	FECHA	VOLUMEN / SOPORTE / FORMATO	ALCANCE Y CONTENIDO	CARACTERÍSTICAS FÍSICAS (PROCESO FOTOGRÁFICO)	ESTADO DE CONSERVACIÓN	NOTAS	CAJA
IA-4505	“Torreón. Tres ‘Rayos Sol’”	18 sep- tiembre 1925	1 placa estereoscópica de vidrio, 10.6 x 4.3 cm.	Tres mujeres caracterizadas como rayos de sol sentadas en un sillón. Torreón.	Plata gelatina sobre vidrio por revelado químico con posible barniz. Imagen en positivo. Virada al sepia.	Manchada	Nota del autor: 5708 Clasificación anterior por sobre: IA-S295-4505	28
IA-4506	“Srta. Blanca Lasaga, de Torreón”			Señorita Blanca Lasaga posando para la fotografía. Torreón.		Desprendimiento de emulsión	Nota del autor: 5709 Clasificación anterior por sobre: IA-S295-4506	
IA-4507	“Srta. Blanca Lasaga”			Señorita Carmen Revilla caracterizada como rayo de sol posando para la fotografía. Torreón.		Desportillada, desprendimiento de emulsión, rayada	Nota del autor: 5710 Clasificación anterior por sobre: IA-S295-4507	
IA-4508	“Srta. Carmen Revilla, de El Paso”	septiem- bre 1925	1 placa estereoscópica de vidrio, 10.6 x 4.3 cm.	Puente en el camino de Durango a Torreón.		Desportillada	Nota del autor: 5711 Clasificación anterior por sobre: IA-S295-4508	
IA-4509	“Puente 176 B Pedriceña. Durango a Torreón”			Vista a lo lejos del Santuario de los Remedios en Durango desde el vagón de un tren.			Nota del autor: 5712 Clasificación anterior por sobre: IA-S295-4509	
IA-4510	“El Santuario de los Remedios”			Vista a lo lejos del cerro del Mercado. En segundo plano se observa el Santuario de Guadalupe. Durango.			Nota del autor: 5713 Clasificación anterior por sobre: IA-S295-4510	
IA-4511	“Cerro de Mercado. Santuario de Guadalupe”	<i>Ca.</i> 1925					Nota del autor: 5714 Clasificación anterior por sobre: IA-S295-4511	

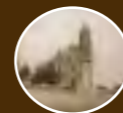

COLECCIÓN DE VISTAS ESTEREOSCÓPICAS
IGNACIO AVILÉS

CLASIFICACIÓN	TÍTULO	FECHA	VOLUMEN / SOPORTE / FORMATO	ALCANCE Y CONTENIDO	CARACTERÍSTICAS FÍSICAS (PROCESO FOTOGRÁFICO)	ESTADO DE CONSERVACIÓN	NOTAS	CAJA	
IA-4512	“Camino de Durango a El Salto. El Caracol”	19 sep- tiembre 1925	1 placa estereoscópica de vidrio, 10.6 x 4.3 cm.	Camino de Durango a El Salto.	Plata gelatina sobre vidrio por revelado químico con posible barniz. Imagen en positivo. Virada al sepia.		Nota del autor: 5715 Clasificación anterior por sobre: IA-S295-4512	28	
IA-4513	“Camino de Durango al Salto. Tajo Colorado”			Desprendimiento de emulsión		Nota del autor: 5716 Clasificación anterior por sobre: IA-S295-4513			
IA-4514	“El Caracol”			Desportillada		Nota del autor: 5717 Clasificación anterior por sobre: IA-S295-4514			
IA-4515	“En el Caracol”			Manchada		Nota del autor: 5718 Clasificación anterior por sobre: IA-S295-4515			
IA-4516	“Rodeando un cerro”			Vista del camino de Durango a El Salto rodeando un cerro.		Nota del autor: 5719 Clasificación anterior por sobre: IA-S295-4516			
IA-4517	“Camino de Durango a El Salto”			Ca. 1925		Vista del camino de Durango a El Salto.	Desprendimiento de emulsión		Nota del autor: 5720 Clasificación anterior por sobre: IA-S295-4517
IA-4518	“Tajo en el Km. 18”			19 sep- tiembre 1925		Vista de un tajo por donde pasan las vías del tren. Durango.	Desprendimiento de emulsión, rayada		Nota del autor: 5721 Clasificación anterior por sobre: IA-S295-4518

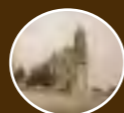

COLECCIÓN DE VISTAS ESTEREOSCÓPICAS
IGNACIO AVILÉS

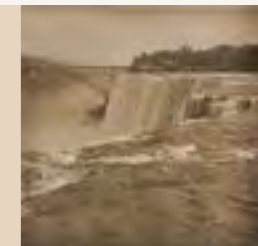

CLASIFICACIÓN	TÍTULO	FECHA	VOLUMEN / SOPORTE / FORMATO	ALCANCE Y CONTENIDO	CARACTERÍSTICAS FÍSICAS (PROCESO FOTOGRÁFICO)	ESTADO DE CONSERVACIÓN	NOTAS	CAJA	
IA-4519	“Túnel en el Km. 35, de Durango a El Salto”	19 septiembre 1925	1 placa estereoscópica de vidrio, 10.6 x 4.3 cm.	Vista de un túnel por donde pasan las vías del tren. Durango.	Plata gelatina sobre vidrio por revelado químico con posible barniz. Imagen en positivo. Virada al sepia.	Desportillada	Nota del autor: 5722 Clasificación anterior por sobre: IA-S295-4519	28	
IA-4520	“Túnel Km. 35”			Vista de la salida de un túnel. Durango.		Desprendimiento de emulsión, rayada	Nota del autor: 5723 Clasificación anterior por sobre: IA-S295-4520		
IA-4521	“Planta de bombeo en Neveria. Km. 37”			Vista de una planta de bombeo. Durango.		Manchada	Nota del autor: 5724 Clasificación anterior por sobre: IA-S295-4521		
IA-4522	“Puente Cantilever sobre el río Chico”			Puente Cantiléver sobre el río Chico. Durango		Desportillada, rayada	Nota del autor: 5725 Clasificación anterior por sobre: IA-S295-4522		
IA-4523	“Puente Cantilever sobre el río Chico. Km. 55, de Durango a El Salto”			Tren cruzando por un puente sobre el río Chico. Durango.			Nota del autor: 5726 Clasificación anterior por sobre: IA-S295-4523		
IA-4524	“Puente del río Chico. Claro total. 312 m. Claro central. 118 m. Profundidad de la barranca, 75 m.”			Ca. 1925			Rota en cuatro fragmentos		Nota del autor: 5727 Clasificación anterior por sobre: IA-S295-4524
IA-4525	“Brazo izquierdo del Cantilever”			19 septiembre 1925			Vista del lado izquierdo del Puente Cantiléver. Durango.		Nota del autor: 5729 Clasificación anterior por sobre: IA-S295-4525

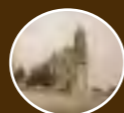

COLECCIÓN DE VISTAS ESTEREOSCÓPICAS
IGNACIO AVILÉS

CLASIFICACIÓN	TÍTULO	FECHA	VOLUMEN / SOPORTE / FORMATO	ALCANCE Y CONTENIDO	CARACTERÍSTICAS FÍSICAS (PROCESO FOTOGRÁFICO)	ESTADO DE CONSERVACIÓN	NOTAS	CAJA
IA-4526	“La mitad izquierda del puente”	19 septiembre 1925	1 placa estereoscópica de vidrio, 10.6 x 4.3 cm.	Vista del lado izquierdo del Puente Cantiléver. Durango.	Plata gelatina sobre vidrio por revelado químico con posible barniz. Imagen en positivo. Virada al sepia.	Desportillada, huella dactilar	Nota del autor: 5730 Clasificación anterior por sobre: IA-S295-4526	28
IA-4527	“Brazo derecho del Cantilever”			Vista del lado derecho del Puente Cantiléver. Durango.		Rota con faltante, manchada	Nota del autor: 5731 Clasificación anterior por sobre: IA-S295-4527	
IA-4528	“Barranca, cerca de San Ángel. Excursión a Tetelpan y S. Bartolo”	25 octubre 1925		Vista de una barranca cerca de San Ángel. Tetelpan.		Desportillada, manchada, puntos de espejo de plata	Nota del autor: 5924 Clasificación anterior por sobre: IA-S296-4528	29
IA-4529	“Cerca de San Ángel. Camino a Tetelpan”	Ca. 1925		Paisaje cerca de San Ángel camino a Tetelpan.		Desprendimiento de emulsión, rayada	Nota del autor: 5925 Clasificación anterior por sobre: IA-S296-4529	
IA-4530	“Barrancas”			Vista de unas barrancas camino a Tetelpan.		Desportillada, desprendimiento de emulsión	Nota del autor: 5926 Clasificación anterior por sobre: IA-S296-4530	
IA-4531	“Entre S. Ángel y Tetelpan”			Paisaje entre San Ángel y Tetelpan.		Desprendimiento de emulsión	Nota del autor: 5927 Clasificación anterior por sobre: IA-S296-4531	
IA-4532	“Pasando un caño, cerca de Tetelpan”			25 octubre 1925		Automóvil intentando pasar por unas piedras. Tetelpan.	Desportillada, desprendimiento de emulsión, espejo de plata	



COLECCIÓN DE VISTAS ESTEREOSCÓPICAS
IGNACIO AVILÉS

CLASIFICACIÓN	TÍTULO	FECHA	VOLUMEN / SOPORTE / FORMATO	ALCANCE Y CONTENIDO	CARACTERÍSTICAS FÍSICAS (PROCESO FOTOGRÁFICO)	ESTADO DE CONSERVACIÓN	NOTAS	CAJA
IA-4533	"Tetelpan"	Ca. 1925	1 placa estereoscópica de vidrio, 10.6 x 4.3 cm.	Vista de Tetelpan desde unos arbustos.	Plata gelatina sobre vidrio por revelado químico con posible barniz. Imagen en positivo. Virada al sepia.	Puntos de espejo de plata	Nota del autor: 5929 Clasificación anterior por sobre: IA-S296-4533	29
IA-4534						Desprendimiento de emulsión, puntos de espejo de plata	Nota del autor: 5930 Clasificación anterior por sobre: IA-S296-4534	
IA-4535	"Desde el Balcón del Diablo. Tetelpan"	25 octubre 1925		Paisaje desde el balcón del diablo. Tetelpan.		Desportillada, desprendimiento de emulsión, espejo de plata, puntos de espejo de plata	Nota del autor: 5931 YA Clasificación anterior por sobre: IA-S296-4535	
IA-4536	"Desde el Balcón del Diablo"	Ca. 1925				Desprendimiento de emulsión	Nota del autor: 5932 Clasificación anterior por sobre: IA-S296-4536	
IA-4537		25 octubre 1925		Grupo de cinco hombres y un niño, entre ellos Ignacio Avilés, posando para la fotografía en el Balcón del Diablo. Tetelpan.		Puntos de espejo de plata, rayada	Nota del autor: 5933 Clasificación anterior por sobre: IA-S296-4537	
IA-4538	"Grupo en el Balcón del Diablo"					Desprendimiento de emulsión, espejo de plata, puntos de espejo de plata	Nota del autor: 5934 Clasificación anterior por sobre: IA-S296-4538	
IA-4539	"Cerca del Balcón del Diablo"	Ca. 1925		Paisaje desde el balcón del diablo. Tetelpan.		Desportillada, puntos de espejo de plata	Nota del autor: 5935 Clasificación anterior por sobre: IA-S296-4539	

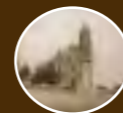
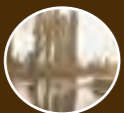

COLECCIÓN DE VISTAS ESTEREOSCÓPICAS
IGNACIO AVILÉS



CLASIFICACIÓN	TÍTULO	FECHA	VOLUMEN / SOPORTE / FORMATO	ALCANCE Y CONTENIDO	CARACTERÍSTICAS FÍSICAS (PROCESO FOTOGRÁFICO)	ESTADO DE CONSERVACIÓN	NOTAS	CAJA
IA-4540	"Tetelpan"	25 octubre 1925	1 placa estereoscópica de vidrio, 10.6 x 4.3 cm.	Vista posterior de la Iglesia de Tetelpan desde una calle empedrada.	Plata gelatina sobre vidrio por revelado químico con posible barniz. Imagen en positivo. Virada al sepia.	Desportillada, rayada	Nota del autor: 5936 Clasificación anterior por sobre: IA-S296-4540	29
IA-4541		Ca. 1925		Automóvil circulando por una calle de Tetelpan.		Espejo de plata	Nota del autor: 5937 Clasificación anterior por sobre: IA-S296-4541	
IA-4542	"Una calle de San Bartolo"			Gente transitando por una calle empedrada de San Bartolo.		Desprendimiento de emulsión, rayada, abrasión	Nota del autor: 5938 Clasificación anterior por sobre: IA-S296-4542	
IA-4543	"Alcantarilla entre Tetelpan y S. Bartolo"			25 octubre 1925		Vista de una alcantarilla entre Tetelpan y San Bartolo.	Desportillada	
IA-4544	"Conduciendo el rico neutle"	Ca. 1925		Hombre arreando un burro que lleva cargando odres con neutle (pulque). Tetelpan.		Desprendimiento de emulsión, espejo de plata, rayada	Nota del autor: 5940 Clasificación anterior por sobre: IA-S296-4544	
IA-4545	"Camino de S. Bartolo a Tetelpan"			Vista del camino de San Bartolo a Tetelpan.		Rayada, faltante de emulsión	Nota del autor: 5941 Clasificación anterior por sobre: IA-S296-4545	
IA-4546	"Cerca de San Ángel"			Paisaje cerca de San Ángel.		puntos de espejo de plata	Nota del autor: 5942 Clasificación anterior por sobre: IA-S296-4546	



COLECCIÓN DE VISTAS ESTEREOSCÓPICAS
IGNACIO AVILÉS

CLASIFICACIÓN	TÍTULO	FECHA	VOLUMEN / SOPORTE / FORMATO	ALCANCE Y CONTENIDO	CARACTERÍSTICAS FÍSICAS (PROCESO FOTOGRÁFICO)	ESTADO DE CONSERVACIÓN	NOTAS	CAJA
IA-4547	“Camino de Tetelpan a San Bartolo”	Ca. 1925	1 placa estereoscópica de vidrio, 10.6 x 4.3 cm.	Vista del camino de Tetelpan a San Bartolo.	Plata gelatina sobre vidrio por revelado químico con posible barniz. Imagen en positivo. Virada al sepia.	Desportillada, desprendimiento de emulsión, espejo de plata	Nota del autor: 5943 Clasificación anterior por sobre: IA-S296-4547	29
IA-4548	“Cerca de San Bartolo”	26 octubre 1925		Paisaje cerca de San Bartolo.		Desportillada, espejo de plata	Nota del autor: 5944 Clasificación anterior por sobre: IA-S296-4548	
IA-4549	“S. Bartolo”	Ca. 1925		Tres hombres caminando en una calle empedrada en San Bartolo.		Desprendimiento de emulsión	Nota del autor: 5945 Clasificación anterior por sobre: IA-S296-4549	
IA-4550	“Cerca de S. Bartolo”			Paisaje cerca de San Bartolo.		Desprendimiento de emulsión, espejo de plata, manchada	Nota del autor: 5946 Clasificación anterior por sobre: IA-S296-4550	
IA-4551	“S. Bartolo”			Vista de una casa de adobe en San Bartolo.		Desprendimiento de emulsión	Nota del autor: 5947 Clasificación anterior por sobre: IA-S296-4551	
IA-4552	“Manantiales de San Bartolo”	25 octubre 1925		Vista hacia unos manantiales desde una reja.		Desportillada, manchada, rayada	Nota del autor: 5948 Clasificación anterior por sobre: IA-S296-4552	
IA-4553		Ca. 1925		Manantial de San Bartolo.		Desprendimiento de emulsión	Nota del autor: 5949 Clasificación anterior por sobre: IA-S297-4553	



COLECCIÓN DE VISTAS ESTEREOSCÓPICAS
IGNACIO AVILÉS

CLASIFICACIÓN	TÍTULO	FECHA	VOLUMEN / SOPORTE / FORMATO	ALCANCE Y CONTENIDO	CARACTERÍSTICAS FÍSICAS (PROCESO FOTOGRÁFICO)	ESTADO DE CONSERVACIÓN	NOTAS	CAJA
IA-4554	“S. Bartolo”	Ca. 1925	1 placa estereoscópica de vidrio, 10.6 x 4.3 cm.	Manantial de San Bartolo.	Plata gelatina sobre vidrio por revelado químico con posible barniz. Imagen en positivo. Virada al sepia.	Desportillada, desprendimiento de emulsión	Nota del autor: 5950 Clasificación anterior por sobre: IA-S297-4554	29
IA-4555	“Manantial de San Bartolo”					Desprendimiento de emulsión	Nota del autor: 5951 Clasificación anterior por sobre: IA-S297-4555	
IA-4556	“Grupo en los manantiales de San Bartolo”	26 octubre 1925		Cinco hombres y un niño, entre ellos Ignacio Avilés, posando para la fotografía en los manantiales de San Bartolo.		Desportillada, manchada	Nota del autor: 5952 Clasificación anterior por sobre: IA-S297-4556	
IA-4557	“El camello”	Ca. 1925		Realizando la figura de un camello en un juego de sombras. San Bartolo.		Desprendimiento de emulsión	Nota del autor: 5953 Clasificación anterior por sobre: IA-S297-4557	
IA-4558	“S. Bartolo. Huyendo después del baño”	26 octubre 1925		Niña saliendo del río después de haberse bañada en él.		Desportillada	Nota del autor: 5954 Clasificación anterior por sobre: IA-S297-4558	
IA-4559	“S. Bartolo”	Ca. 1925		Niños caminando por una calle empedrada en San Bartolo.		Desprendimiento de emulsión	Nota del autor: 5954 bis Clasificación anterior por sobre: IA-S297-4559	
IA-4560	“Jardín de La Bombilla. S. Ángel”			Jardín de La Bombilla, San Ángel.			Nota del autor: 5955 Clasificación anterior por sobre: IA-S298-4560	

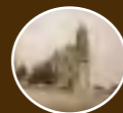

COLECCIÓN DE VISTAS ESTEREOSCÓPICAS
IGNACIO AVILÉS

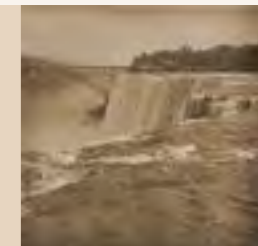

CLASIFICACIÓN	TÍTULO	FECHA	VOLUMEN / SOPORTE / FORMATO	ALCANCE Y CONTENIDO	CARACTERÍSTICAS FÍSICAS (PROCESO FOTOGRÁFICO)	ESTADO DE CONSERVACIÓN	NOTAS	CAJA
IA-4561	“Jardín de La Bombilla”	<i>Ca.</i> 1925	1 placa estereoscópica de vidrio, 10.6 x 4.3 cm.	Jardín de La Bombilla, San Ángel.	Plata gelatina sobre vidrio por revelado químico con posible barniz. Imagen en positivo. Virada al sepia.	Manchada, puntos de espejo de plata	Nota del autor: 5956 Clasificación anterior por sobre: IA-S298-4561	29
IA-4562	“En el Restaurant y jardín de la Bombilla.-San Ángel”	25 octubre 1925		La familia en el restaurante y jardín de La Bombilla en San Ángel. Entre ellos se encuentra don Ignacio Avilés y su mamá, y la niña Lupe Avilés.		Espejo de plata, manchada	Nota del autor: 5958 Clasificación anterior por sobre: IA-S298-4562	
IA-4563	“Plaza de Tepozotlán”	28 junio 1925		Vista panorámica de Tepozotlán desde lo alto de la Iglesia de San Francisco Javier.		Desportillada, manchada	Nota del autor: 5219 Clasificación anterior por sobre: IA-S299-4563	
IA-4564	“Torres y cúpulas”			Vista de las torres y cúpulas de dos iglesias en Tepozotlán.		Desportillada	Nota del autor: 5220 Clasificación anterior por sobre: IA-S299-4564	
IA-4565	“La Parroquia de Tepozotlán”	<i>Ca.</i> 1925		Visa de una parroquia en Tepozotlán.		Desportillada, desprendimiento de emulsión, espejo de plata	Nota del autor: 5221 Clasificación anterior por sobre: IA-S299-4565	
IA-4566	“Plaza de Tepozotlán”	25 junio 1925		Vista panorámica de Tepozotlán.		Espejo de plata	Nota del autor: 5222 Clasificación anterior por sobre: IA-S299-4566	
IA-4567		<i>Ca.</i> 1925				Desportillada	Nota del autor: 5223 Clasificación anterior por sobre: IA-S299-4567	



COLECCIÓN DE VISTAS ESTEREOSCÓPICAS
IGNACIO AVILÉS

CLASIFICACIÓN	TÍTULO	FECHA	VOLUMEN / SOPORTE / FORMATO	ALCANCE Y CONTENIDO	CARACTERÍSTICAS FÍSICAS (PROCESO FOTOGRÁFICO)	ESTADO DE CONSERVACIÓN	NOTAS	CAJA
IA-4568	“Tepozotlán. Un Cristo y un arcón”	28 junio 1925	1 placa estereoscópica de vidrio, 10.6 x 4.3 cm.	Interior de un cuarto donde hay objetos religiosos, entre ellos un cristo y un baúl de madera. En una pared se observa un adorno que tiene escrito el lema de los jesuitas. “AD MAIOREM DEI GLORIAM”. Tepozotlán.	Plata gelatina sobre vidrio por revelado químico con posible barniz. Imagen en positivo. Virada al sepia.		Nota del autor: 5224 Clasificación anterior por sobre: IA-S299-4568	29
IA-4569	“Una pintura”	Ca. 1925		Pintura al óleo localizada en un luneto del claustro del colegio de San Francisco Javier con la temática de La ración de Huerto. Tepozotlán.		Puntos de espejo de plata	Nota del autor: 5225 Clasificación anterior por sobre: IA-S299-4569	
IA-4570	Pintura en el interior del convento de Tepozotlán			Pintura al óleo localizada en un corredor del colegio de San Francisco Javier en Tepozotlán.		Rayada	Nota del autor: 5226 Clasificación anterior por sobre: IA-S299-4570	
IA-4571	“Convento de Tepozotlán”			Interior del colegio de Tepozotlán.		Puntos de espejo de plata	Nota del autor: 5227 Clasificación anterior por sobre: IA-S299-4571	
IA-4572	“Casa de Loreto”	28 junio 1925		Vista interior desde una reja del retablo localizado en la casa de Loreto. Tepozotlán.			Nota del autor: 5228 Clasificación anterior por sobre: IA-S299-4572	
IA-4573	“La Casa de Loreto”			Retablo barroco en la capilla de la casa de Loreto. Tepozotlán.		Desprendimiento de emulsión	Nota del autor: 5229 Clasificación anterior por sobre: IA-S299-4573	

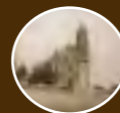

COLECCIÓN DE VISTAS ESTEREOSCÓPICAS
IGNACIO AVILÉS

CLASIFICACIÓN	TÍTULO	FECHA	VOLUMEN / SOPORTE / FORMATO	ALCANCE Y CONTENIDO	CARACTERÍSTICAS FÍSICAS (PROCESO FOTOGRÁFICO)	ESTADO DE CONSERVACIÓN	NOTAS	CAJA	
IA-4574	“Sr. S. José”	Ca. 1925	1 placa estereoscópica de vidrio, 10.6 x 4.3 cm.	Retablo barroco dedicado a San José. Tepozotlán.	Plata gelatina sobre vidrio por revelado químico con posible barniz. Imagen en positivo. Virada al sepia.	Desportillada, manchada	Nota del autor: 5230 Clasificación anterior por sobre: IA-S299-4574	29	
IA-4575	“Camarín de la Virgen”			Detalle del camarín de la Virgen de Loreto. Tepozotlán.		Desportillada	Nota del autor: 5231 Clasificación anterior por sobre: IA-S299-4575		
IA-4576				Detalle del retablo barroco a la derecha del altar mayor. Tepozotlán.		Desportillada, desprendimiento de emulsión, espejo de plata, huella dactilar	Nota del autor: 5232 Clasificación anterior por sobre: IA-S299-4576		
IA-4577				“Altar Mayor”		Retablo del altar mayor. Tepozotlán.	Desportillada, espejo de plata		Nota del autor: 5233 Clasificación anterior por sobre: IA-S299-4577
IA-4578				“Lateral de la derecha”		Detalle del retablo barroco a la derecha del altar mayor. Tepozotlán.	Desportillada, rayada, espejo de plata		Nota del autor: 5234 Clasificación anterior por sobre: IA-S299-4578
IA-4579						Detalle del retablo barroco a la derecha del altar mayor. Tepozotlán.	Desprendimiento de emulsión, manchada		Nota del autor: 5235 Clasificación anterior por sobre: IA-S299-4579
IA-4580	“El Púlpito”	28 junio 1925	Vista del púlpito junto a un retablo barroco dedicado a la Virgen. Tepozotlán.	Desprendimiento de emulsión, rayada	Nota del autor: 5236 Clasificación anterior por sobre: IA-S299-4580				



COLECCIÓN DE VISTAS ESTEREOSCÓPICAS
IGNACIO AVILÉS

CLASIFICACIÓN	TÍTULO	FECHA	VOLUMEN / SOPORTE / FORMATO	ALCANCE Y CONTENIDO	CARACTERÍSTICAS FÍSICAS (PROCESO FOTOGRÁFICO)	ESTADO DE CONSERVACIÓN	NOTAS	CAJA
IA-4581	“Cancel”	28 junio 1925	1 placa estereoscópica de vidrio, 10.6 x 4.3 cm.	Vista de una puerta de madera tallada. Tepozotlán.	Plata gelatina sobre vidrio por revelado químico con posible barniz. Imagen en positivo. Virada al sepia.	Desprendimiento de emulsión	Nota del autor: 5237 Clasificación anterior por sobre: IA-S299-4581	29
IA-4582	“El Altar Mayor”			Vista del altar mayor desde el coro. Tepozotlán.		Desportillada, desprendimiento de emulsión	Nota del autor: 5238 b=0.8 m. Clasificación anterior por sobre: IA-S299-4582	
IA-4583	“El Coro”	Vista del coro de la Iglesia de San Francisco Javier. Tepozotlán.		Desprendimiento de emulsión, puntos de espejo de plata		Nota del autor: 5239 Clasificación anterior por sobre: IA-S299-4583		
IA-4584	“Camino en Tetzcutzingo”	Ca. 1925		Camino en Tetzcutzingo.		Puntos de espejo de plata, rayada	Nota del autor: 6023 Clasificación anterior por sobre: IA-S300-4584	
IA-4585	“Camino entre las tinas”			Escalera de piedra. Tetzcutzingo.		Desprendimiento de emulsión, rayada	Nota del autor: 6024 Clasificación anterior por sobre: IA-S300-4585	
IA-4586	“Escalera para llegar a una tina”			Don Gonzalo, una persona indígena y don Ignacio Avilés sentados en unas escalinatas. Tetzcutzingo.		Puntos de espejo de plata, rayada	Nota del autor: 6025 Clasificación anterior por sobre: IA-S300-4586	
IA-4587	“D. Gonzalo. El Rey. D. Nacho”	2 noviem- bre 1925				Espejo de plata, puntos de espejo de plata	Nota del autor: 6026 Clasificación anterior por sobre: IA-S300-4587	



COLECCIÓN DE VISTAS ESTEREOSCÓPICAS
IGNACIO AVILÉS

CLASIFICACIÓN	TÍTULO	FECHA	VOLUMEN / SOPORTE / FORMATO	ALCANCE Y CONTENIDO	CARACTERÍSTICAS FÍSICAS (PROCESO FOTOGRÁFICO)	ESTADO DE CONSERVACIÓN	NOTAS	CAJA
IA-4588	“Desde Tetzcutzingo”	Ca. 1925	1 placa estereoscópica de vidrio, 10.6 x 4.3 cm.	Vista panorámica desde Tetzcutzingo.	Plata gelatina sobre vidrio por revelado químico con posible barniz. Imagen en positivo. Virada al sepia.	Espejo de plata	Nota del autor: 6035 Clasificación anterior por sobre: IA-S300-4588	29
IA-4589	“La Barranca”	2 noviembre 1925				Desportillada	Nota del autor: 6036 Clasificación anterior por sobre: IA-S300-4589	
IA-4590	“Desde el cerro de Tetzcutzingo. Pueblo de San Miguel”			Vista panorámica del pueblo de San Miguel desde el cerro de Tetzcutzingo.			Nota del autor: 6037 Clasificación anterior por sobre: IA-S300-4590	
IA-4591	“El Molino Flores”			Vista panorámica del molino de flores desde el cerro de Tetzcutzingo.		Desportillada, manchada	Nota del autor: 6038 Clasificación anterior por sobre: IA-S300-4591	
IA-4592	“Choza en Tetzcutzingo”	Ca. 1925		Casa construida con adobe y palos en Tetzcutzingo.			Nota del autor: 6039 Clasificación anterior por sobre: IA-S300-4592	
IA-4593	“Una familia de Tetzcutzingo”			Una familia humilde junto a su casa en Tetzcutzingo.		Manchada	Nota del autor: 6040 Clasificación anterior por sobre: IA-S300-4593	
IA-4594	“Una ofrenda”	2 noviembre 1925		Vista de una ofrenda de día de muertos. Tetzcutzingo.		Espejo de plata, rayada	Nota del autor: 6041 Clasificación anterior por sobre: IA-S300-4594	

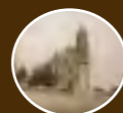

COLECCIÓN DE VISTAS ESTEREOSCÓPICAS
IGNACIO AVILÉS

CLASIFICACIÓN	TÍTULO	FECHA	VOLUMEN / SOPORTE / FORMATO	ALCANCE Y CONTENIDO	CARACTERÍSTICAS FÍSICAS (PROCESO FOTOGRÁFICO)	ESTADO DE CONSERVACIÓN	NOTAS	CAJA
IA-4595	“El Olivar. Tanques para combustible. 2 de 252 m. 31 de 50 m ³ ”	10 noviembre 1925	1 placa estereoscópica de vidrio, 10.6 x 4.3 cm.	Vista de unos tanques para combustible.	Plata gelatina sobre vidrio por revelado químico con posible barniz. Imagen en positivo. Virada al sepia.	Desportillada	Nota del autor: 6042 Clasificación anterior por sobre: IA-S301-4595	29
IA-4596	“Planta de ‘El Olivar’”	Ca. 1925		Vista de la plata El Olivar.		Desprendimiento de emulsión, espejo de plata	Nota del autor: 6042 Clasificación anterior por sobre: IA-S301-4596	
IA-4597	“Tuberías y compuertas para el vaciado de los carros-tanques”			Tuberías y compuertas para el vaciado de los carros-tanques.		Manchada	Nota del autor: 6044 Clasificación anterior por sobre: IA-S301-4597	
IA-4598	“Indicadores de nivel”	10 noviembre 1925		Vista de una compuerta.		Desportillada	Nota del autor: 6045 Clasificación anterior por sobre: IA-S301-4598	
IA-4599	“Bombas de engranes, para el combustible”	Ca. 1925		Vista de unas bombas para combustible.		Desportillada	Nota del autor: 6046 Clasificación anterior por sobre: IA-S301-4599	
IA-4600	“Compresora y centrífugas para agua”			Vista de una compresora de agua.		Desportillada, manchada	Nota del autor: 6047 Clasificación anterior por sobre: IA-S301-4600	
IA-4601	“‘El Olivar’ Los Motores”	10 noviembre 1925		Vista del cuarto donde se encuentran los motores de la planta de El Olivar.		Desportillada	Nota del autor: 6048 Clasificación anterior por sobre: IA-S301-4601	



COLECCIÓN DE VISTAS ESTEREOSCÓPICAS
IGNACIO AVILÉS

CLASIFICACIÓN	TÍTULO	FECHA	VOLUMEN / SOPORTE / FORMATO	ALCANCE Y CONTENIDO	CARACTERÍSTICAS FÍSICAS (PROCESO FOTOGRÁFICO)	ESTADO DE CONSERVACIÓN	NOTAS	CAJA
IA-4602	“La grúa de 23,000 kgrs.”	Ca. 1925	1 placa estereoscópica de vidrio, 10.6 x 4.3 cm.	Vista de la grúa de 23 000 kilogramos ubicada en la planta de El Olivar.	Plata gelatina sobre vidrio por revelado químico con posible barniz. Imagen en positivo. Virada al sepia.	Desportillada	Nota del autor: 6049 Clasificación anterior por sobre: IA-S301-4602	29
IA-4603	“Cabezas de los motores”			Detalle de los motores de la planta El Olivar.		Desportillada, espejo de plata, rayada	Nota del autor: 6050 Clasificación anterior por sobre: IA-S301-4603	
IA-4604	“Bombas para el barrido. p= 0.5 atm.”			Vista de unas bombas para barrido.			Nota del autor: 6051 Clasificación anterior por sobre: IA-S301-4604	
IA-4605	“Compresora para el aire de inyección. 50 atms.”			Vista de una compresora para el aire de inyección.		Desportillada	Nota del autor: 6052 Clasificación anterior por sobre: IA-S301-4605	
IA-4606	“Botellas para el aire comprimido”			Vista de unos depósitos para aire comprimido.			Nota del autor: 6053 Clasificación anterior por sobre: IA-S301-4606	
IA-4607	“Motor para colocar al volante en la posición de arranque”			10 noviembre 1925		Vista de un motor.		
IA-4608	“‘El Olivar’. El Tablero”	Ca. 1925		Vista de un tablero de control.		Manchada	Nota del autor: 6055 Clasificación anterior por sobre: IA-S301-4608	



COLECCIÓN DE VISTAS ESTEREOSCÓPICAS
IGNACIO AVILÉS

CLASIFICACIÓN	TÍTULO	FECHA	VOLUMEN / SOPORTE / FORMATO	ALCANCE Y CONTENIDO	CARACTERÍSTICAS FÍSICAS (PROCESO FOTOGRÁFICO)	ESTADO DE CONSERVACIÓN	NOTAS	CAJA
IA-4609	“Transformadores”	Ca. 1925	1 placa estereoscópica de vidrio, 10.6 x 4.3 cm.	Vista de unos transformadores eléctricos.	Plata gelatina sobre vidrio por revelado químico con posible barniz. Imagen en positivo. Virada al sepia.	Desportillada, desprendimiento de emulsión	Nota del autor: 6055 bis Clasificación anterior por sobre: IA-S301-4609	29
IA-4610	“Interruptor de 3000 V.”			Vista de un interruptor de 3 000 voltios.		Desportillada	Nota del autor: 6056 Clasificación anterior por sobre: IA-S301-4610	
IA-4611	“Interruptores de 20 000 V.”			Vista de un interruptor de 20 000 voltios.		Desportillada	Nota del autor: 6057 Clasificación anterior por sobre: IA-S301-4611	
IA-4612	“Reactancias de 60 000 V.”			Reactancias de 60 000 voltios.		Desportillada	Nota del autor: 6058 Clasificación anterior por sobre: IA-S301-4612	
IA-4613	“Resistencias para los pararrayos”			Vista de unas resistencias para pararrayos.		Desportillada	Nota del autor: 6059 Clasificación anterior por sobre: IA-S301-4613	
IA-4614	“Detonadores de los aparta-rayos”			Vista de unos detonadores para aparta-rayos.		Rayada	Nota del autor: 6060 Clasificación anterior por sobre: IA-S301-4614	
IA-4615	“Pararrayos”			Vista de un pararrayos.		Desportillada	Nota del autor: 6061 Clasificación anterior por sobre: IA-S301-4615	

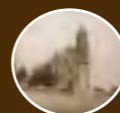

COLECCIÓN DE VISTAS ESTEREOSCÓPICAS
IGNACIO AVILÉS

CLASIFICACIÓN	TÍTULO	FECHA	VOLUMEN / SOPORTE / FORMATO	ALCANCE Y CONTENIDO	CARACTERÍSTICAS FÍSICAS (PROCESO FOTOGRÁFICO)	ESTADO DE CONSERVACIÓN	NOTAS	CAJA
IA-4616	"La torre 1"	Ca. 1925	1 placa estereoscópica de vidrio, 10.6 x 4.3 cm.	Vista de una torre de electricidad.	Plata gelatina sobre vidrio por revelado químico con posible barniz. Imagen en positivo. Virada al sepia.	Desportillada, desprendimiento de emulsión, rayada	Nota del autor: 6062 Clasificación anterior por sobre: IA-S301-4616	29
IA-4617				Desportillada		Nota del autor: 6063 Clasificación anterior por sobre: IA-S301-4617		
IA-4618	"En El Olivar"	Fotografía grupal afuera de las instalaciones en la planta eléctrica El Olivar, entre los asistentes se encuentra Ignacio Avilés.		Plata gelatina sobre vidrio por revelado químico con posible barniz. Imagen en positivo. Blanco y negro.	Desportillada, espejo de plata, manchada, rayada, huella dactilar	Nota del autor: 6064 Clasificación anterior por sobre: IA-S301-4618		
IA-4619	"Srs. M. Bustamante. Orozco. R. Orozco. I. López"	10 noviem- bre 1925		Los señores Bustamante, Orozco y López posando para la fotografía en las instalaciones de la planta eléctrica El Olivar.	Plata gelatina sobre vidrio por revelado químico con posible barniz. Imagen en positivo. Virada al sepia.	Manchada	Nota del autor: 6064 Clasificación anterior por sobre: IA-S301-4619	
IA-4620	"Contreras. Excursión con el Sr. Gonzalo Jurado"	8 noviem- bre 1925		Vista de una iglesia. Contreras.		Manchada, rayada	Nota del autor: 6065 Clasificación anterior por sobre: IA-S302-4620	
IA-4621	"Hacienda de la Cañada"	Ca. 1925		Vista de la hacienda de la Cañada. Contreras.		Manchada	Nota del autor: 6066 Clasificación anterior por sobre: IA-S302-4621	
IA-4622				Nota del autor: 6067 Clasificación anterior por sobre: IA-S302-4622				

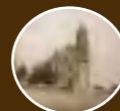

COLECCIÓN DE VISTAS ESTEREOSCÓPICAS
IGNACIO AVILÉS



CLASIFICACIÓN	TÍTULO	FECHA	VOLUMEN / SOPORTE / FORMATO	ALCANCE Y CONTENIDO	CARACTERÍSTICAS FÍSICAS (PROCESO FOTOGRÁFICO)	ESTADO DE CONSERVACIÓN	NOTAS	CAJA
IA-4623	“Contreras. El monte cerca de la Planta n° 1”	Ca. 1925	1 placa estereoscópica de vidrio, 10.6 x 4.3 cm.	Paisaje boscoso. Contreras.	Plata gelatina sobre vidrio por revelado químico con posible barniz. Imagen en positivo. Virada al sepia.	Desportillada	Nota del autor: 6068 Clasificación anterior por sobre: IA-S302-4623	29
IA-4624	“Planta n° 1”			Vista de una bomba hidráulica. Contreras.		Rayada	Nota del autor: 6069 Clasificación anterior por sobre: IA-S302-4624	
IA-4625	“El monte”			Monte cerca de contreras.		Desprendimiento de emulsión	Nota del autor: 6067 Clasificación anterior por sobre: IA-S302-4625	
IA-4626	“Planta n° 2”	8 noviembre 1925		Vista de una bomba hidráulica. Contreras.		Desportillada	Nota del autor: 6071 Clasificación anterior por sobre: IA-S302-4626	
IA-4627	“Caída en la Planta 2”	Ca. 1925		Caída de agua. Contreras.			Nota del autor: 6072 Clasificación anterior por sobre: IA-S302-4627	
IA-4628							Desportillada, desprendimiento de emulsión, manchada	
IA-4629	“Planta n° 3”			Vista de una casa habitación con ropa colgando en una cerca. Contreras.		Desprendimiento de emulsión	Nota del autor: 6074 Clasificación anterior por sobre: IA-S302-4629	



COLECCIÓN DE VISTAS ESTEREOSCÓPICAS
IGNACIO AVILÉS

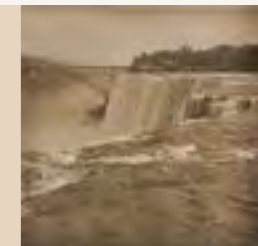

CLASIFICACIÓN	TÍTULO	FECHA	VOLUMEN / SOPORTE / FORMATO	ALCANCE Y CONTENIDO	CARACTERÍSTICAS FÍSICAS (PROCESO FOTOGRÁFICO)	ESTADO DE CONSERVACIÓN	NOTAS	CAJA
IA-4630	“Contreras. La Planta núm. 3”	8 noviem- bre 1925	1 placa estereoscópica de vidrio, 10.6 x 4.3 cm.	Vista de una maquinaria. Contreras.	Plata gelatina sobre vidrio por revelado químico con posible barniz. Imagen en positivo. Virada al sepia.	Desprendimiento de emulsión	Nota del autor: 6075 Clasificación anterior por sobre: IA-S302-4630	29
IA-4631	“El río”	Ca. 1925		Vista del río Magdalena, Contreras.		Desprendimiento de emulsión, manchada, rayada	Nota del autor: 6076 Clasificación anterior por sobre: IA-S302-4631	
IA-4632	“Peña entre las plantas 3 y 4”			Vista de una formación rocosa. Contreras.		Desportillada	Nota del autor: 6077 Clasificación anterior por sobre: IA-S302-4632	
IA-4633	“La peña del descanso”			Desportillada, rayada		Nota del autor: 6078 Clasificación anterior por sobre: IA-S302-4633		
IA-4634	“El monte, cerca de la Planta 4”			Desportillada, espejo de plata		Nota del autor: 6079 Clasificación anterior por sobre: IA-S302-4634		
IA-4635	“Una caída en el río”			Desportillada		Nota del autor: 6080 Clasificación anterior por sobre: IA-S302-4635		
IA-4636	“La Planta 4”			Desprendimiento de emulsión		Nota del autor: 6081 Clasificación anterior por sobre: IA-S302-4636		



COLECCIÓN DE VISTAS ESTEREOSCÓPICAS
IGNACIO AVILÉS

CLASIFICACIÓN	TÍTULO	FECHA	VOLUMEN / SOPORTE / FORMATO	ALCANCE Y CONTENIDO	CARACTERÍSTICAS FÍSICAS (PROCESO FOTOGRÁFICO)	ESTADO DE CONSERVACIÓN	NOTAS	CAJA
IA-4637	“Planta n° 4”	Ca. 1925	1 placa estereoscópica de vidrio, 10.6 x 4.3 cm.	Maquinaria dentro de la planta hidráulica número 4. Contreras.	Plata gelatina sobre vidrio por revelado químico con posible barniz. Imagen en positivo. Virada al sepia.	Rayada	Nota del autor: 6082 Clasificación anterior por sobre: IA-S302-4637	29
IA-4638	“Coconetla”	8 noviem- bre 1925		Paisaje boscoso con cabañas. Coconetla.		Desprendimiento de emulsión, rayada	Nota del autor: 6083 Clasificación anterior por sobre: IA-S302-4638	
IA-4639	“Los acantilados”	Ca. 1925		Vista de unos acantilados. Coconetla.		Desportillada	Nota del autor: 6084 Clasificación anterior por sobre: IA-S302-4639	
IA-4640	“Desde la terraza de la Planta 4. Coconetla”			Vista de los acantilados desde la terraza de la planta hidráulica número 4 en Coconetla.		Desportillada, manchada, huella dactilar	Nota del autor: 6085 Clasificación anterior por sobre: IA-S302-4640	
IA-4641	“Observatorio Astronómico de Tacubaya. Fachada”			14 noviem- bre 1925		Fachada del Observatorio Astronómico de Tacubaya.	Desportillada	
IA-4642	“Cúpula de un ecuatorial. Al Oriente del edificio”	Ca. 1925		Vista de la cúpula de un telescopio ecuatorial. Tacubaya.		Desportillada, rayada	Nota del autor: 6087 Clasificación anterior por sobre: IA-S303-4642	
IA-4643	“Entrada principal. Escalera”			Escalera de la entrada del Observatorio Astronómico de Tacubaya.		Desprendimiento de emulsión, manchada	Nota del autor: 6088 Clasificación anterior por sobre: IA-S303-4643	



COLECCIÓN DE VISTAS ESTEREOSCÓPICAS
IGNACIO AVILÉS

CLASIFICACIÓN	TÍTULO	FECHA	VOLUMEN / SOPORTE / FORMATO	ALCANCE Y CONTENIDO	CARACTERÍSTICAS FÍSICAS (PROCESO FOTOGRÁFICO)	ESTADO DE CONSERVACIÓN	NOTAS	CAJA
IA-4644	“Sala de Juntas”	Ca. 1925	1 placa estereoscópica de vidrio, 10.6 x 4.3 cm.	Vista de la sala de juntas al interior del Observatorio Astronómico de Tacubaya.	Plata gelatina sobre vidrio por revelado químico con posible barniz. Imagen en positivo. Virada al sepia.	Desprendimiento de emulsión, manchada	Nota del autor: 6089 Clasificación anterior por sobre: IA-S303-4644	29
IA-4645	“Detalle de la Sala de Juntas”			Detalle de la sala de juntas del Observatorio Astronómico de Tacubaya. Se observan pequeñas imágenes colgadas en la pared de astrónomos y físicos famosos como Isaac Newton.		Manchada, rayada	Nota del autor: 6099 Clasificación anterior por sobre: IA-S303-4645	
IA-4646	“Sr. Ing. Gallo. Director del Observatorio”			El ingeniero Gallo, director del Observatorio Astronómico de Tacubaya, en su oficina.		Manchada	Nota del autor: 6091 Clasificación anterior por sobre: IA-S303-4646	
IA-4647	“Ing. Gallo y Avilez”			Los ingenieros Gallo e Ignacio Avilés sentados en la sala de juntas del Observatorio Astronómico de Tacubaya.		Desportillada	Nota del autor: 6092 Clasificación anterior por sobre: IA-S303-4647	
IA-4648	“La Biblioteca”			Vista de la biblioteca del Observatorio Astronómico de Tacubaya.		Nota del autor: 6093 Clasificación anterior por sobre: IA-S303-4648		
IA-4649						Desprendimiento de emulsión	Nota del autor: 6094 Clasificación anterior por sobre: IA-S303-4649	



COLECCIÓN DE VISTAS ESTEREOSCÓPICAS
IGNACIO AVILÉS

CLASIFICACIÓN	TÍTULO	FECHA	VOLUMEN / SOPORTE / FORMATO	ALCANCE Y CONTENIDO	CARACTERÍSTICAS FÍSICAS (PROCESO FOTOGRÁFICO)	ESTADO DE CONSERVACIÓN	NOTAS	CAJA
IA-4650	“El Círculo Meridiano”	Ca. 1925	1 placa estereoscópica de vidrio, 10.6 x 4.3 cm.	Vista de un telescopio en el Observatorio Astronómico de Tacubaya.	Plata gelatina sobre vidrio por revelado químico con posible barniz. Imagen en positivo. Virada al sepia.	Manchada	Nota del autor: 6095 Clasificación anterior por sobre: IA-S303-4650	29
IA-4651	“Ocular del Círculo Meridiano”			Detalle del ocular de un telescopio. Observatorio Astronómico de Tacubaya.		Desprendimiento de emulsión	Nota del autor: 6096 Clasificación anterior por sobre: IA-S303-4651	
IA-4652	“Un cirulo del Anteojo Meridiano”			Detalle de un telescopio del Observatorio Astronómico de Tacubaya.		Desprendimiento de emulsión, rayada	Nota del autor: 6097 Clasificación anterior por sobre: IA-S303-4652	
IA-4653	“Un ex-astrónomo”			Don Ignacio Avilés sentado, observando a través de un telescopio del Observatorio Astronómico de Tacubaya.		Desportillada, desprendimiento de emulsión	Nota del autor: 6098 Clasificación anterior por sobre: IA-S303-4653	
IA-4654	“Cronógrafo y Péndulo. Sala del Círculo Meridiano”			Vista de un cronógrafo y un péndulo en el sala del círculo meridiano en el Observatorio Astronómico de Tacubaya.		Desprendimiento de emulsión	Nota del autor: 6100 Clasificación anterior por sobre: IA-S303-4655	
IA-4655	“Cronógrafo impresor”			Vista de un cronógrafo. Observatorio Astronómico de Tacubaya.		Desportillada, desprendimiento de emulsión	Nota del autor: 6101 Clasificación anterior por sobre: IA-S303-4656	
IA-4656	“El péndulo Riefler”			Vista de un péndulo Riefler. Observatorio Astronómico de Tacubaya.				



COLECCIÓN DE VISTAS ESTEREOSCÓPICAS
IGNACIO AVILÉS

CLASIFICACIÓN	TÍTULO	FECHA	VOLUMEN / SOPORTE / FORMATO	ALCANCE Y CONTENIDO	CARACTERÍSTICAS FÍSICAS (PROCESO FOTOGRÁFICO)	ESTADO DE CONSERVACIÓN	NOTAS	CAJA		
IA-4657	“El péndulo 9”	Ca. 1925	1 placa estereoscópica de vidrio, 10.6 x 4.3 cm.	Detalle de un péndulo Riefler. Observatorio Astronómico de Tacubaya.	Plata gelatina sobre vidrio por revelado químico con posible barniz. Imagen en positivo. Virada al sepia.	Manchada	Nota del autor: 6102 Clasificación anterior por sobre: IA-S303-4657	29		
IA-4658	“Planta para la carga de acumuladores”			Vista de una planta de electricidad para la carga de acumuladores. Tacubaya.		Desportillada, desprendimiento de emulsión	Nota del autor: 6103 Clasificación anterior por sobre: IA-S303-4658			
IA-4659	“Zental Heyde”	14 noviembre 1925		Vista de un zental Heyde. Tacubaya.		Desprendimiento de emulsión, rayada	Nota del autor: 6104 Clasificación anterior por sobre: IA-S303-4659			
IA-4660	“Zenital Repsold”	Ca. 1925		Vista de un zental Repsold. Tacubaya.		Desprendimiento de emulsión, abrasión	Nota del autor: 6105 Clasificación anterior por sobre: IA-S303-4660			
IA-4661				Vista de un zental Repsold. Tacubaya.		Desprendimiento de emulsión	Nota del autor: 6106 Clasificación anterior por sobre: IA-S303-4661			
IA-4662				“Eje del Gran Ecuatorial”		Detalle de un telescopio ecuatorial. Tacubaya.	Desportillada, desprendimiento de emulsión		Nota del autor: 6107 Clasificación anterior por sobre: IA-S303-4662	
IA-4663	“El Gran Ecuatorial”						Manchada		Nota del autor: 6108 Clasificación anterior por sobre: IA-S303-4663	



COLECCIÓN DE VISTAS ESTEREOSCÓPICAS
IGNACIO AVILÉS

CLASIFICACIÓN	TÍTULO	FECHA	VOLUMEN / SOPORTE / FORMATO	ALCANCE Y CONTENIDO	CARACTERÍSTICAS FÍSICAS (PROCESO FOTOGRÁFICO)	ESTADO DE CONSERVACIÓN	NOTAS	CAJA
IA-4664	“El Gran Ecuatorial”	Ca. 1925	1 placa estereoscópica de vidrio, 10.6 x 4.3 cm.	Detalle de un telescopio ecuatorial. Tacubaya.	Plata gelatina sobre vidrio por revelado químico con posible barniz. Imagen en positivo. Virada al sepia.	Desportillada, desprendimiento de emulsión	Nota del autor: 6109 Clasificación anterior por sobre: IA-S303-4664	29
IA-4665	“Ecuatorial Fotográfico”			Desportillada, desprendimiento de emulsión, rayada		Nota del autor: 6110 Clasificación anterior por sobre: IA-S303-4665		
IA-4666	“Instalación de Radio”			Instalación de un radio eléctrico. Se observan también un reloj de pared y un calendario de noviembre de 1925.		Espejo de plata	Nota del autor: 6111 Clasificación anterior por sobre: IA-S304-4666	
IA-4667	“Estación telegráfica”			Estación telegráfica.		Desprendimiento de emulsión, espejo de plata	Nota del autor: 6112 Clasificación anterior por sobre: IA-S304-4667	
IA-4668	“Antiguo Ex-Arzobispado”			Vista del antiguo ex Arzobispado. Tacubaya.		Desportillada, desprendimiento de emulsión	Nota del autor: 6113 Clasificación anterior por sobre: IA-S304-4668	
IA-4669	“Tacubaya”			Vista panorámica de Tacubaya.		Desprendimiento de emulsión	Nota del autor: 6114 Clasificación anterior por sobre: IA-S304-4669	
IA-4670	“Jardín del Observatorio”			Vista panorámica de Tacubaya desde el Observatorio.		Rota con faltante	Nota del autor: 6115 Clasificación anterior por sobre: IA-S304-4670	

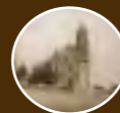

COLECCIÓN DE VISTAS ESTEREOSCÓPICAS
IGNACIO AVILÉS

CLASIFICACIÓN	TÍTULO	FECHA	VOLUMEN / SOPORTE / FORMATO	ALCANCE Y CONTENIDO	CARACTERÍSTICAS FÍSICAS (PROCESO FOTOGRÁFICO)	ESTADO DE CONSERVACIÓN	NOTAS	CAJA
IA-4671	“El columpio”	Ca. 1925	1 placa estereoscópica de vidrio, 10.6 x 4.3 cm.	Una señorita columpiándose.	Plata gelatina sobre vidrio por revelado químico con posible barniz. Imagen en positivo. Virada al sepia.	Desportillada, manchada	Nota del autor: 6141 Clasificación anterior por sobre: IA-S304-4671	29
IA-4672	“Carrera n° 6. En tallas de cuatro ‘señoritas’”			Señoritas participando en una carrera de canotaje en Xochimilco.		Desportillada, rayada	Clasificación anterior por sobre: IA-S305-4672	
IA-4673	“En Xochimilco”	15 noviem- bre 1925		Tres hombres junto a una choza en Xochimilco. Al fondo se observa una iglesia.		Rota en dos fragmentos, espejo de plata, manchada	Nota del autor: 6116 Clasificación anterior por sobre: IA-S305-4673	
IA-4674	“Casa a la orilla del Lago”	Ca. 1925		Casa habitación a la orilla de un canal en Xochimilco.		Desprendimiento de emulsión, manchada	Nota del autor: 6117 Clasificación anterior por sobre: IA-S305-4674	
IA-4675	“En las tribunas”	15 noviem- bre 1925		Gente observando un espectáculo junto a un canal en Xochimilco.		Desprendimiento de emulsión	Nota del autor: 6118 Clasificación anterior por sobre: IA-S305-4675	
IA-4676	“Carrera n° 1. Carrera en tallas de 2 rempos. Ganada por el Deutscher Ruder-Verein”			Carrera de canotaje. Xochimilco.			Nota del autor: 6119 Clasificación anterior por sobre: IA-S305-4676	
IA-4677	“Carrera en tallas de cuatro. Real Club de España”	Ca. 1925		Participantes del Real Club de España en una carrera de canotaje. Xochimilco.		Desportillada	Nota del autor: 6120 Clasificación anterior por sobre: IA-S305-4677	

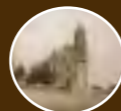

COLECCIÓN DE VISTAS ESTEREOSCÓPICAS
IGNACIO AVILÉS

CLASIFICACIÓN	TÍTULO	FECHA	VOLUMEN / SOPORTE / FORMATO	ALCANCE Y CONTENIDO	CARACTERÍSTICAS FÍSICAS (PROCESO FOTOGRÁFICO)	ESTADO DE CONSERVACIÓN	NOTAS	CAJA
IA-4678	“Carrera en tallas de cuatro”	Ca. 1925	1 placa estereoscópica de vidrio, 10.6 x 4.3 cm.	Público observando una carrera de canotaje. Xochimilco.	Plata gelatina sobre vidrio por revelado químico con posible barniz. Imagen en positivo. Virada al sepia.	Desportillada, desprendimiento de emulsión	Nota del autor: 6121 Clasificación anterior por sobre: IA-S305-4678	29
IA-4679	“Carrera en canoas canadienses, en tallas de dos”			Carrera de canotaje. Xochimilco.		Desportillada	Nota del autor: 6122 Clasificación anterior por sobre: IA-S305-4679	
IA-4680	“Carrera en tallas de cuatro”			Competencia varonil de canotaje. Xochimilco.		Desprendimiento de emulsión	Nota del autor: 6123 Clasificación anterior por sobre: IA-S305-4680	
IA-4681	“Carrera de señoritas”			Público observando una carrera femenil de canotaje. Xochimilco.		Desportillada, rayada	Nota del autor: 6124 Clasificación anterior por sobre: IA-S305-4681	
IA-4682	“Carrera del Sr. C. Diener”			El señor Carlos Diener conduciendo una canoa acompañado de tres personas. Xochimilco.		Desprendimiento de emulsión	Nota del autor: 6126 Clasificación anterior por sobre: IA-S305-4682	
IA-4683	“Carrera en tallas de dos”			Público observando una competencia de canotaje. Xochimilco.		Desportillada	Nota del autor: 6127 Clasificación anterior por sobre: IA-S305-4683	
IA-4684	“Carrera en tallas de cuatro”			Competencia de canotaje. Xochimilco.		Desprendimiento de emulsión	Nota del autor: 6128 Clasificación anterior por sobre: IA-S305-4684	

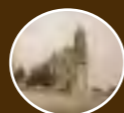

COLECCIÓN DE VISTAS ESTEREOSCÓPICAS
IGNACIO AVILÉS

CLASIFICACIÓN	TÍTULO	FECHA	VOLUMEN / SOPORTE / FORMATO	ALCANCE Y CONTENIDO	CARACTERÍSTICAS FÍSICAS (PROCESO FOTOGRÁFICO)	ESTADO DE CONSERVACIÓN	NOTAS	CAJA
IA-4685	“Carrera 2. En tallas de dos, con ‘Scull’s’. Ganada por el British Boating Club”	<i>Ca.</i> 1925	1 placa estereoscópica de vidrio, 10.6 x 4.3 cm.	Competencia de canotaje. Xochimilco.	Plata gelatina sobre vidrio por revelado químico con posible barniz. Imagen en positivo. Virada al sepia.	Desportillada, desprendimiento de emulsión	Nota del autor: 6129 Clasificación anterior por sobre: IA-S305-4685	29
IA-4686	“Una locomotora”	15 noviembre 1925		Una locomotora hecha de flores navegando sobre el canal de Xochimilco.		Desprendimiento de emulsión	Nota del autor: 6130 Clasificación anterior por sobre: IA-S305-4686	
IA-4687	“Trono de la Reina Xóchitl”	<i>Ca.</i> 1925		Trono de la Reina adornado con flores. Xochimilco.		Desportillada, desprendimiento de emulsión	Nota del autor: 6131 Clasificación anterior por sobre: IA-S305-4687	
IA-4688				Trono de la Reina Xóchitl y su trono de honor. Xochimilco.			Nota del autor: 6132 Clasificación anterior por sobre: IA-S305-4688	
IA-4689	“El trono”					Desportillada	Nota del autor: 6133 Clasificación anterior por sobre: IA-S305-4689	
IA-4690	“Un ‘detalle’”			Mujer nativa de Xochimilco cargando un ramo de flores. Xochimilco.		Desportillada, desprendimiento de emulsión, rayada	Nota del autor: 6134 Clasificación anterior por sobre: IA-S305-4690	
IA-4691	“Vendedora de flores”			Mujer vendiendo flores en una chalupa. Xochimilco.		Desprendimiento de emulsión, manchada, rayada	Nota del autor: 6135 Clasificación anterior por sobre: IA-S305-4691	



COLECCIÓN DE VISTAS ESTEREOSCÓPICAS
IGNACIO AVILÉS

CLASIFICACIÓN	TÍTULO	FECHA	VOLUMEN / SOPORTE / FORMATO	ALCANCE Y CONTENIDO	CARACTERÍSTICAS FÍSICAS (PROCESO FOTOGRÁFICO)	ESTADO DE CONSERVACIÓN	NOTAS	CAJA
IA-4692	“Contraluz”	15 noviembre 1925	1 placa estereoscópica de vidrio, 10.6 x 4.3 cm.	Paisaje en Xochimilco.	Plata gelatina sobre vidrio por revelado químico con posible barniz. Imagen en positivo. Virada al sepia.	Desportillada	Nota del autor: 6136 Clasificación anterior por sobre: IA-S305-4692	29
IA-4693	“Chinampas de Xochimilco. Claveles”	Ca. 1925		Vista de una chinampa sembrada de claveles. Xochimilco.		Desprendimiento de emulsión, huella dactilar	Nota del autor: 6137 Clasificación anterior por sobre: IA-S305-4693	
IA-4694	“Un acalote”	15 noviembre 1925		Vista de un canal en Xochimilco.		Rayada	Nota del autor: 6138 Clasificación anterior por sobre: IA-S305-4694	
IA-4695		Ca. 1925				Desportillada, desprendimiento de emulsión, rayada, huella dactilar	Nota del autor: 6139 Clasificación anterior por sobre: IA-S305-4695	
IA-4696	“Hacia Nativitas”	29 noviembre 1925		Vista de un canal en Xochimilco rumbo a Nativitas.		Desprendimiento de emulsión	Nota del autor: 6140 Clasificación anterior por sobre: IA-S305-4696	
IA-4697	“La bruma. Camino de México a Toluca”			Bruma en el camino de México a Toluca. Estado de México.		Desportillada, espejo de plata	Nota del autor: 6142 Clasificación anterior por sobre: IA-S306-4697	
IA-4698	“Huizquilucan”			Ca. 1925		Huizquilucan, Estado de México.	Desprendimiento de emulsión, manchada	Nota del autor: 6143 Clasificación anterior por sobre: IA-S306-4698



COLECCIÓN DE VISTAS ESTEREOSCÓPICAS
IGNACIO AVILÉS



CLASIFICACIÓN	TÍTULO	FECHA	VOLUMEN / SOPORTE / FORMATO	ALCANCE Y CONTENIDO	CARACTERÍSTICAS FÍSICAS (PROCESO FOTOGRÁFICO)	ESTADO DE CONSERVACIÓN	NOTAS	CAJA
IA-4699	“Entrando a un túnel”	29 noviembre 1925	1 placa estereoscópica de vidrio, 10.6 x 4.3 cm.	Vista de un tren entrando a un túnel. Estado de México.	Plata gelatina sobre vidrio por revelado químico con posible barniz. Imagen en positivo. Virada al sepia.	Desprendimiento de emulsión	Nota del autor: 6144 Clasificación anterior por sobre: IA-S306-4699	30
IA-4700	“Cerca de Laurel”			Paisaje cerca de Laurel. Estado de México.		Desprendimiento de emulsión	Nota del autor: 6145 Clasificación anterior por sobre: IA-S306-4700	
IA-4701		Paisaje cerca de Laurel. Estado de México.		Desprendimiento de emulsión		Nota del autor: 6146 Clasificación anterior por sobre: IA-S306-4701		
IA-4702	“Entrando a un túnel”	Ca. 1925		Vista de un tren entrando a un túnel. Estado de México.		Desportillada, manchada	Nota del autor: 6147 Clasificación anterior por sobre: IA-S306-4702	
IA-4703	“Paisaje de montaña, cerca de Salazar”			Paisaje de montaña, cerca de Salazar. Estado de México.		Desprendimiento de emulsión, manchada	Nota del autor: 6148 Clasificación anterior por sobre: IA-S306-4703	
IA-4704	“Un acueducto cerca de Salazar”			Un acueducto cerca de Salazar. Estado de México.		Desprendimiento de emulsión, rayada	Nota del autor: 6149 Clasificación anterior por sobre: IA-S306-4704	
IA-4705	“Llanos de Salazar”			29 noviembre 1925		Vista de los llanos de Salazar. Estado de México.		



COLECCIÓN DE VISTAS ESTEREOSCÓPICAS
IGNACIO AVILÉS

CLASIFICACIÓN	TÍTULO	FECHA	VOLUMEN / SOPORTE / FORMATO	ALCANCE Y CONTENIDO	CARACTERÍSTICAS FÍSICAS (PROCESO FOTOGRÁFICO)	ESTADO DE CONSERVACIÓN	NOTAS	CAJA
IA-4706	“Un tren hacia Lerma”	Ca. 1925	1 placa estereoscópica de vidrio, 10.6 x 4.3 cm.	Vista a lo lejos de un tren hacia Lerma. Estado de México.	Plata gelatina sobre vidrio por revelado químico con posible barniz. Imagen en positivo. Virada al sepia.	Desportillada	Nota del autor: 6151 Clasificación anterior por sobre: IA-S306-4706	30
IA-4707	“Vía en balcón frente a Ocoyoacac”			Paisaje en Ocoyoacac. Estado de México.		Desprendimiento de emulsión	Nota del autor: 6152 Clasificación anterior por sobre: IA-S306-4707	
IA-4708	“Ocoyoacac”	29 noviembre 1925		Niños afuera de una casa de adobe en Ocoyoacac, Estado de México.		Desportillada, desprendimiento de emulsión	Nota del autor: 6153 Clasificación anterior por sobre: IA-S306-4708	
IA-4709	“Conduciendo cerdos”	Ca. 1925		Hombre y un cerdo en un sembradío, Estado de México.		Desportillada, desprendimiento de emulsión	Nota del autor: 6154 Clasificación anterior por sobre: IA-S306-4709	
IA-4710	“Casa del vigía”	29 noviembre 1925		Construcción en lo alto hecha con palos y paja. Estado de México.		Desprendimiento de emulsión	Nota del autor: 6155 Clasificación anterior por sobre: IA-S306-4710	
IA-4711	“Ocoyoacac”	Ca. 1925		Paisaje en Ocoyoacac, Estado de México.		Desprendimiento de emulsión	Nota del autor: 6156 Clasificación anterior por sobre: IA-S306-4711	
IA-4712	“Ocoyoacac desde el tren”			Vista de Ocoyoacac desde el tren. Estado de México.		Manchada	Nota del autor: 6157 Clasificación anterior por sobre: IA-S306-4712	



COLECCIÓN DE VISTAS ESTEREOSCÓPICAS
IGNACIO AVILÉS

CLASIFICACIÓN	TÍTULO	FECHA	VOLUMEN / SOPORTE / FORMATO	ALCANCE Y CONTENIDO	CARACTERÍSTICAS FÍSICAS (PROCESO FOTOGRÁFICO)	ESTADO DE CONSERVACIÓN	NOTAS	CAJA
IA-4713	“Ocoyoacac”	Ca. 1925	1 placa estereoscópica de vidrio, 10.6 x 4.3 cm.	Vista de Ocoyoacac desde el tren. Estado de México.	Plata gelatina sobre vidrio por revelado químico con posible barniz. Imagen en positivo. Virada al sepia.	Desprendimiento de emulsión	Nota del autor: 6158 Clasificación anterior por sobre: IA-S306-4713	30
IA-4714	“Ocoyoacac. Méx.”	29 noviembre 1925		Vista panorámica de Ocoyoacac, Estado de México.		Desportillada, desprendimiento de emulsión	Nota del autor: 6159 Clasificación anterior por sobre: IA-S306-4714	
IA-4715	“Ocoyoacac”			Vista de una calle en Ocoyoacac, Estado de México.		Manchada, rayada	Nota del autor: 6160 Clasificación anterior por sobre: IA-S306-4715	
IA-4716	“Descanso dominical en Ocoyoacac”			Ca. 1925		Niño llevando a cuestras una carga de zacate. Ocoyoacac, Estado de México.	Desprendimiento de emulsión	
IA-4717	“Una casa de Ocoyoacac”	Casa de adobe en Ocoyoacac, Estado de México.				Desportillada, manchada	Nota del autor: 6162 Clasificación anterior por sobre: IA-S306-4717	
IA-4718	“Ejército en camino hacia la Capital”	Hombre conduciendo un grupo de guajolotes. Ocoyoacac, Estado de México.				Desportillada, desprendimiento de emulsión, espejo de plata	Nota del autor: 6163 Clasificación anterior por sobre: IA-S306-4718	
IA-4719	“Entrada a Lerma”	29 noviembre 1925				Dos columnas a la entrada a Lerma que dicen: “TALLERES FUNDICION”. Estado de México.	Manchada, rayada	

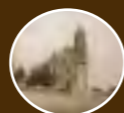

COLECCIÓN DE VISTAS ESTEREOSCÓPICAS
IGNACIO AVILÉS

CLASIFICACIÓN	TÍTULO	FECHA	VOLUMEN / SOPORTE / FORMATO	ALCANCE Y CONTENIDO	CARACTERÍSTICAS FÍSICAS (PROCESO FOTOGRÁFICO)	ESTADO DE CONSERVACIÓN	NOTAS	CAJA
IA-4720	“Yo, jefe, soy de Toluca; soy semicarpintero, y estoy haciendo un portón...!”	Ca. 1925	1 placa estereoscópica de vidrio, 10.6 x 4.3 cm.	Hombre fumando un cigarro haciendo ademanes de estar hablando. Estado de México.	Plata gelatina sobre vidrio por revelado químico con posible barniz. Imagen en positivo. Virada al sepia.	Rota con faltante	Nota del autor: 6165 Clasificación anterior por sobre: IA-S306-4720	30
IA-4721	“Lerma”	29 noviembre 1925		Dos hombres navegando en chalupa por el río Lerma. Estado de México.		Manchada, rayada	Nota del autor: 6166 Clasificación anterior por sobre: IA-S306-4721	
IA-4722	“Desviación del Gran Canal, Km. 9.5. Para construir un sifón que conduzca las aguas de la desviación combinada de los ríos Consulado, los Remedios y”	3 diciembre 1925		Vista del Gran Canal.		Manchada	Nota del autor: 6174 Clasificación anterior por sobre: IA-S307-4722	
IA-4723	“Descargando tierra”			Hombres descargando tierra desde una locomotora.		Rayada	Nota del autor: 6175 Clasificación anterior por sobre: IA-S307-4723	
IA-4724	“Lugar del cruzamiento del Gran Canal y el Sifón”			Vista del Gran Canal.		Espejo de plata	Nota del autor: 6176 Clasificación anterior por sobre: IA-S307-4724	
IA-4725	“Martinete en acción”			Vista de un martinete.		Desportillada, desprendimiento de emulsión, espejo de plata	Nota del autor: 6177 Clasificación anterior por sobre: IA-S307-4725	



COLECCIÓN DE VISTAS ESTEREOSCÓPICAS
IGNACIO AVILÉS

CLASIFICACIÓN	TÍTULO	FECHA	VOLUMEN / SOPORTE / FORMATO	ALCANCE Y CONTENIDO	CARACTERÍSTICAS FÍSICAS (PROCESO FOTOGRÁFICO)	ESTADO DE CONSERVACIÓN	NOTAS	CAJA
IA-4726	"Trabajos de terracería"	3 diciem- bre 1925	1 placa estereoscópica de vidrio, 10.6 x 4.3 cm.	Hombres trabajando en la colocación de terracería en la desviación del Gran Canal.	Plata gelatina sobre vidrio por revelado químico con posible barniz. Imagen en positivo. Virada al sepia.	Manchada	Nota del autor: 6178 Clasificación anterior por sobre: IA-S307-4726	30
IA-4727				Desprendimiento de emulsión		Nota del autor: 6179 Clasificación anterior por sobre: IA-S307-4727		
IA-4728	"Restos de la draga empleada en el Gran Canal"			Restos de la draga utilizada para llevar a cabo la desviación del Gran Canal.		Manchada	Nota del autor: 6180 Clasificación anterior por sobre: IA-S307-4728	
IA-4729	"Tren de servicio de la ex-draga"	Vista de las obras de desviación del Gran Canal.	Desportillada, espejo de plata, manchada	Nota del autor: 6181 Clasificación anterior por sobre: IA-S307-4729				
IA-4730	"Motor Benz de 14 P. S. El eje y la manivela"	28 noviem- bre 1925	Vista de un motor Benz.	Desportillada, rayada, espejo de plata	Nota del autor: 6172 Clasificación anterior por sobre: IA-S308-4730			
IA-4731	"Motor Benz. Apoyos del eje"		Desprendimiento de emulsión, espejo de plata, rayada	Nota del autor: 6173 Clasificación anterior por sobre: IA-S308-4730				
IA-4732	"Ermita de S. Antonio de las Huertas"	3 diciem- bre 1925	Fachada de la ermita de San Antonio de las Huertas, Tacuba.	Rota en cuatro fragmentos, uno de ellos sostenido solo por la emulsión	Nota del autor: 6187 Clasificación anterior por sobre: IA-S308-4730			

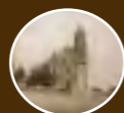

COLECCIÓN DE VISTAS ESTEREOSCÓPICAS
IGNACIO AVILÉS

CLASIFICACIÓN	TÍTULO	FECHA	VOLUMEN / SOPORTE / FORMATO	ALCANCE Y CONTENIDO	CARACTERÍSTICAS FÍSICAS (PROCESO FOTOGRÁFICO)	ESTADO DE CONSERVACIÓN	NOTAS	CAJA
IA-4733	“Telaraña”	3 diciembre 1925	1 placa estereoscópica de vidrio, 10.6 x 4.3 cm.	Magueyes.	Plata gelatina sobre vidrio por revelado químico con posible barniz. Imagen en positivo. Virada al sepia.	Rota en varios fragmentos	Nota del autor: 6188 Clasificación anterior por sobre: IA-S308-4730	30
IA-4734	“Émbolo y engranes para la distribución”	9 diciembre 1925		Maquinaria.			Nota del autor: 6189 Clasificación anterior por sobre: IA-S308-4730	
IA-4735	“Desde el Peñón del Marqués. Camino México Puebla. Km. 13”	17 diciembre 1925		Vista del volcán Iztaccíhuatl desde el Peñón del Marqués.		Desportillada, desprendimiento de emulsión	Nota del autor: 6193 Clasificación anterior por sobre: IA-S309-4735	
IA-4736	“Planta quebradora Western”			Hombres junto a una maquina quebradora Western.		Desprendimiento de emulsión, manchada	Nota del autor: 6194 10 Clasificación anterior por sobre: IA-S309-4736	
IA-4737	“Cargadora Heiss. Km. 10”			Vista de una maquina cargadora Heiss llenando de tierra un camión.		Desportillada, manchada	Nota del autor: 6195 Clasificación anterior por sobre: IA-S309-4737	
IA-4738	Tractor Best (60 HP.)y conformadora elevadora Western. Desviación en Ixtapaluca. Km. 30			Tractor y maquina conformadora trabajando en Ixtapaluca.		Desportillada, desprendimiento de emulsión	Nota del autor: 6196 Clasificación anterior por sobre: IA-S309-4738	
IA-4739	“Tractor Best. Conformadora elevadora Western”					Huella digital, manchada	Nota del autor: 6197 Clasificación anterior por sobre: IA-S309-4739	

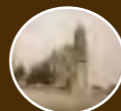

COLECCIÓN DE VISTAS ESTEREOSCÓPICAS
IGNACIO AVILÉS



CLASIFICACIÓN	TÍTULO	FECHA	VOLUMEN / SOPORTE / FORMATO	ALCANCE Y CONTENIDO	CARACTERÍSTICAS FÍSICAS (PROCESO FOTOGRÁFICO)	ESTADO DE CONSERVACIÓN	NOTAS	CAJA
IA-4740	"Conformadora elevadora Western"	17 diciem- bre 1925	1 placa estereoscópica de vidrio, 10.6 x 4.3 cm.	Dos hombres manejando maquinaria Western.	Plata gelatina sobre vidrio por revelado químico con posible barniz. Imagen en positivo. Virada al sepia.	Desportillada, desprendimiento de emulsión	Nota del autor: 6198 Clasificación anterior por sobre: IA-S309-4740	30
IA-4741				Vista de una maquina Western.		Desprendimiento de emulsión	Nota del autor: 6199 Clasificación anterior por sobre: IA-S309-4741	
IA-4742	"El Iztaccíhuatl cerca de Zoquiapa. Km. 36"	Vista del volcán Iztaccíhuatl cerca de Zoquiapa. Estado de México.		Desprendimiento de emulsión, manchada		Nota del autor: 6200 Clasificación anterior por sobre: IA-S309-4742		
IA-4743	"El Iztaccíhuatl cerca de Zoquiapa. Km. 40"	Vista panorámica del volcán Iztaccíhuatl cerca de Zoquiapa. Estado de México.		Desportillada, desprendimiento de emulsión		Nota del autor: 6201 Clasificación anterior por sobre: IA-S309-4743		
IA-4744	"Los volcanes. Km. 20"	15 diciem- bre 1925		Vista panorámica de los volcanes Iztaccíhuatl y Popocatepetl.		Desportillada, desprendimiento de emulsión, manchada	Nota del autor: 6202 Clasificación anterior por sobre: IA-S309-4744	
IA-4745	"Desde el Mirador"	17 diciem- bre 1925		Vista panorámica de los volcanes Iztaccíhuatl y Popocatepetl desde el Mirador.		Desportillada	Nota del autor: 6203 Clasificación anterior por sobre: IA-S309-4745	
IA-4746	"Pala gasolina eléctrica, 'Marión' escavando. Km. 40"	15 diciem- bre 1925		Vista de una maquina "Marión" escarbando.			Nota del autor: 6204 Clasificación anterior por sobre: IA-S309-4746	

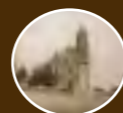

COLECCIÓN DE VISTAS ESTEREOSCÓPICAS
IGNACIO AVILÉS

CLASIFICACIÓN	TÍTULO	FECHA	VOLUMEN / SOPORTE / FORMATO	ALCANCE Y CONTENIDO	CARACTERÍSTICAS FÍSICAS (PROCESO FOTOGRÁFICO)	ESTADO DE CONSERVACIÓN	NOTAS	CAJA
IA-4747	“Pala ‘Marion’”	15 diciem- bre 1925	1 placa estereoscópica de vidrio, 10.6 x 4.3 cm.	Vista de una maquina “Marión” escarbando. Tiene un letrero que dice: “EXCAVATOR-MODEL-2 I GASOL”.	Plata gelatina sobre vidrio por revelado químico con posible barniz. Imagen en positivo. Virada al sepia.	Desportillada	Nota del autor: 6205 Clasificación anterior por sobre: IA-S309-4747	30
IA-4748	“Cargando un camión White, con carrocería de volteo”			Maquinaria cargando de tierra un camión.		Desprendimiento de emulsión	Nota del autor: 6206 Clasificación anterior por sobre: IA-S309-4748	
IA-4749	“El Yxtaccíhuatl”	Ca. 1925		Vista del volcán Iztaccíhuatl.		Rayada	Nota del autor: 6207 Clasificación anterior por sobre: IA-S309-4749	
IA-4750	“El camino cerca de Llano Grande”	17 diciem- bre 1925		Paisaje nevado cerca de Llano Grande. Puebla.		Desportillada	Nota del autor: 6208 Clasificación anterior por sobre: IA-S309-4750	
IA-4751	“El monte nevado, cerca de Llano Grande”			Vista del monte nevado cerca de Llano Grande. Puebla.		Rayada	Nota del autor: 6209 Clasificación anterior por sobre: IA-S309-4751	
IA-4752	“Camino México Puebla. Cerca de Llano Grande”			Camino nevado cerca de Llano Grande.		Desprendimiento de emulsión, espejo de plata	Nota del autor: 6210 Clasificación anterior por sobre: IA-S309-4752	
IA-4753	“Llano Grande. El Telapón”			Paisaje nevado en Llano Grande. Puebla.		Desprendimiento de emulsión	Nota del autor: 6211 Clasificación anterior por sobre: IA-S309-4753	

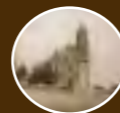

COLECCIÓN DE VISTAS ESTEREOSCÓPICAS
IGNACIO AVILÉS

CLASIFICACIÓN	TÍTULO	FECHA	VOLUMEN / SOPORTE / FORMATO	ALCANCE Y CONTENIDO	CARACTERÍSTICAS FÍSICAS (PROCESO FOTOGRÁFICO)	ESTADO DE CONSERVACIÓN	NOTAS	CAJA	
IA-4754	"Llano Grande"	17 diciem- bre 1925	1 placa estereoscópica de vidrio, 10.6 x 4.3 cm.	Paisaje nevado en Llano Grande. Puebla.	Plata gelatina sobre vidrio por revelado químico con posible barniz. Imagen en positivo. Virada al sepia.	Desprendimiento de emulsión	Nota del autor: 6212 Clasificación anterior por sobre: IA-S309-4754	30	
IA-4755						Desprendimiento de emulsión, abrasión	Nota del autor: 6213 Clasificación anterior por sobre: IA-S309-4755		
IA-4756	"Una curva del camino"			Desportillada, abrasión		Nota del autor: 6214 Clasificación anterior por sobre: IA-S309-4756			
IA-4757	"Curva cerca de Llano Grande"			Desportillada		Nota del autor: 6215 Clasificación anterior por sobre: IA-S309-4757			
IA-4758	"Paisaje"			Paisaje boscoso. Al fondo se observa el volcán Popocatepetl.		Nota del autor: 6216 Clasificación anterior por sobre: IA-S309-4758			
IA-4759	"Camino de México a Puebla. Los Molinillos. Km. 71"			15 diciem- bre 1925		Camino de terracería en Los Molinillos, Puebla.	Espejo de plata		Nota del autor: 6217 Clasificación anterior por sobre: IA-S309-4759
IA-4760	"Yglesia en San Martín Texmelucan"			18 diciem- bre 1925		Fachada de la iglesia convento de San Martín Texmelucan, Puebla.	Desprendimiento de emulsión, espejo de plata		Nota del autor: 6218 Clasificación anterior por sobre: IA-S309-4760

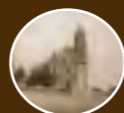

COLECCIÓN DE VISTAS ESTEREOSCÓPICAS
IGNACIO AVILÉS

CLASIFICACIÓN	TÍTULO	FECHA	VOLUMEN / SOPORTE / FORMATO	ALCANCE Y CONTENIDO	CARACTERÍSTICAS FÍSICAS (PROCESO FOTOGRÁFICO)	ESTADO DE CONSERVACIÓN	NOTAS	CAJA
IA-4761	“Huejotzingo”	19 diciembre 1925	1 placa estereoscópica de vidrio, 10.6 x 4.3 cm.	Vista de los arcos de entrada a la Iglesia de Huejotzingo, Puebla.	Plata gelatina sobre vidrio por revelado químico con posible barniz. Imagen en positivo. Virada al sepia.	Desportillada, desprendimiento de emulsión, espejo de plata	Nota del autor: 6219 Clasificación anterior por sobre: IA-S309-4761	30
IA-4762	“Cholula. S. Francisco”	18 diciembre 1925		Vista de la Iglesia de San Miguel Arcángel Cholula, Puebla.		Rota en dos fragmentos	Nota del autor: 6221 Clasificación anterior por sobre: IA-S309-4762	
IA-4763	“Plaza de Cholula”			Vista de la plaza principal de Cholula, Puebla.		Desprendimiento de emulsión	Nota del autor: 6220 Clasificación anterior por sobre: IA-S310-4763	
IA-4764	“Santuario de Cholula”			Vista del Santuario de los Remedios en Cholula, Puebla.		Desprendimiento de emulsión	Nota del autor: 6222 Clasificación anterior por sobre: IA-S310-4764	
IA-4765	“Camino de Cholula a Puebla”			Hombres trabajando en la construcción de un camino de Cholula a Puebla.		Desprendimiento de emulsión, manchada	Nota del autor: 6223 Clasificación anterior por sobre: IA-S310-4765	
IA-4766	“Acueducto cerca de la barranca de la Concepción”			Vista de un acueducto. Puebla.		Desprendimiento de emulsión, rayada	Nota del autor: 6224 Clasificación anterior por sobre: IA-S310-4766	
IA-4767	“Puente de la Ánimas, sobre el Atoyac”			Puente de piedra sobre el río Atoyac, Puebla.		Desprendimiento de emulsión	Nota del autor: 6225 Clasificación anterior por sobre: IA-S310-4767	

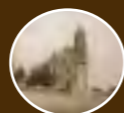

COLECCIÓN DE VISTAS ESTEREOSCÓPICAS
IGNACIO AVILÉS

CLASIFICACIÓN	TÍTULO	FECHA	VOLUMEN / SOPORTE / FORMATO	ALCANCE Y CONTENIDO	CARACTERÍSTICAS FÍSICAS (PROCESO FOTOGRÁFICO)	ESTADO DE CONSERVACIÓN	NOTAS	CAJA
IA-4768	“Camino de Cholula a Puebla, del Puente de la Ánimas al cerro de San Juan”	18 diciembre 1925	1 placa estereoscópica de vidrio, 10.6 x 4.3 cm.	Hombres trabajando en la construcción de un camino de Cholula a Puebla.	Plata gelatina sobre vidrio por revelado químico con posible barniz. Imagen en positivo. Virada al sepia.	Desportillada, desprendimiento de emulsión	Nota del autor: 6226 Clasificación anterior por sobre: IA-S310-4768	30
IA-4769	“Abriendo camino”			Hombre caminado por el campo, mientras que atrás se ven hombres trabajando en la construcción de un camino de Cholula a Puebla.			Nota del autor: 6227 Clasificación anterior por sobre: IA-S310-4769	
IA-4770	“Abriendo el camino de Cholula a Puebla. Puente de las Ánimas a Puebla”			Hombres trabajando en la construcción de un camino de Cholula a Puebla.		Desprendimiento de emulsión	Nota del autor: 6228 Clasificación anterior por sobre: IA-S310-4770	
IA-4771	“Puebla desde el cerro de San Juan”			Vista panorámica de la ciudad de Puebla desde el cerro de San Juan.			Nota del autor: 6229 Clasificación anterior por sobre: IA-S310-4771	
IA-4772	“Puebla”			Fachada de un edificio colonial en la ciudad de Puebla.		Espejo de plata, manchada	Nota del autor: 6230 Clasificación anterior por sobre: IA-S310-4772	
IA-4773	“Puebla. Casa de Alfeñique”			Fachada de la casa de Alfeñique. Puebla.		Desprendimiento de emulsión, espejo de plata, abrasión	Nota del autor: 6231 Clasificación anterior por sobre: IA-S310-4773	



COLECCIÓN DE VISTAS ESTEREOSCÓPICAS
IGNACIO AVILÉS

CLASIFICACIÓN	TÍTULO	FECHA	VOLUMEN / SOPORTE / FORMATO	ALCANCE Y CONTENIDO	CARACTERÍSTICAS FÍSICAS (PROCESO FOTOGRÁFICO)	ESTADO DE CONSERVACIÓN	NOTAS	CAJA
IA-4774	“Casa de Alfeñique”	18 diciem- bre 1925	1 placa estereoscópica de vidrio, 10.6 x 4.3 cm.	Fachada de la casa de Alfeñique. Puebla.	Plata gelatina sobre vidrio por revelado químico con posible barniz. Imagen en positivo. Virada al sepia.	Espejo de plata	Nota del autor: 6232 Clasificación anterior por sobre: IA-S310-4774	30
IA-4775	“Puebla. Fuente en el Paseo de la Paz. Alameda”			Vista de la fuente colonial localizada en el paseo de la Paz o Alameda. Puebla.		Desportillada	Nota del autor: 6233 Clasificación anterior por sobre: IA-S310-4775	
IA-4776	“El camino cerca de la Peña del Gato”			El camino cerca de la Peña del Gato. Puebla.		Abrasión	Nota del autor: 6235 Clasificación anterior por sobre: IA-S310-4776	
IA-4777	Peña del Gato	25 diciem- bre 1925		Automóvil circulando cerca de la Peña del Gato. Puebla.		Desportillada, desprendimiento de emulsión	Nota del autor: 6236 Clasificación anterior por sobre: IA-S310-4777	
IA-4778	“Llano Grande. Km. 56”			Camino en Llano Grande. En primer plano una vaca negra echada. Puebla.		Rayada, abrasión	Nota del autor: 6237 Clasificación anterior por sobre: IA-S310-4778	
IA-4779	“Los molinillos. Km. 71”			Paisaje boscoso cerca de Llano Grande. Puebla.		Manchada, rayada, abrasión	Nota del autor: 6238 Clasificación anterior por sobre: IA-S310-4779	
IA-4780	Camino			Ca. 1925		Camino cerca de Llano Grande. Puebla.	Desportillada, abrasión	



COLECCIÓN DE VISTAS ESTEREOSCÓPICAS
IGNACIO AVILÉS

CLASIFICACIÓN	TÍTULO	FECHA	VOLUMEN / SOPORTE / FORMATO	ALCANCE Y CONTENIDO	CARACTERÍSTICAS FÍSICAS (PROCESO FOTOGRÁFICO)	ESTADO DE CONSERVACIÓN	NOTAS	CAJA
IA-4781	"La Lira. Km. 60"	25 diciem- bre 1925	1 placa estereoscópica de vidrio, 10.6 x 4.3 cm.	Camino cerca de Llano Grande. Puebla.	Plata gelatina sobre vidrio por revelado químico con posible barniz. Imagen en positivo. Virada al sepia.	Rayada	Nota del autor: 6240 Clasificación anterior por sobre: IA-S310-4781	30
IA-4782				Automóvil transitando por un camino en La Lira. Puebla.		Desportillada, rayada, abrasión	Nota del autor: 6241 Clasificación anterior por sobre: IA-S310-4782	
IA-4783	"Aserradero cerca de Río Frío. Km. 62"			Vista de un aserradero cerca de Río Frío. Puebla.		Abrasión	Nota del autor: 6242 Clasificación anterior por sobre: IA-S310-4783	
IA-4784	"Río Frío. Km. 63"			Vista del pueblo de Río Frío. Puebla.		Desportillada, abrasión	Nota del autor: 6243 Clasificación anterior por sobre: IA-S310-4784	
IA-4785	"Río Frío"					Desportillada	Nota del autor: 6244 Clasificación anterior por sobre: IA-S310-4785	
IA-4786	"El camino cerca de San Martín"			Camino cerca de San Martín Texmelucan, Puebla.		Desportillada, desprendimiento de emulsión, espejo de plata	Clasificación anterior por sobre: IA-S311-4786	
IA-4787	"Calzada de Zoquiapan"			Calzada de Zoquiapan. Puebla.		Manchada	Clasificación anterior por sobre: IA-S311-4787	

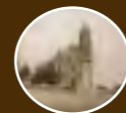

COLECCIÓN DE VISTAS ESTEREOSCÓPICAS
IGNACIO AVILÉS



CLASIFICACIÓN	TÍTULO	FECHA	VOLUMEN / SOPORTE / FORMATO	ALCANCE Y CONTENIDO	CARACTERÍSTICAS FÍSICAS (PROCESO FOTOGRÁFICO)	ESTADO DE CONSERVACIÓN	NOTAS	CAJA
IA-4788	“Río Frío”	25 diciem- bre 1925	1 placa estereoscópica de vidrio, 10.6 x 4.3 cm.	Vista del pueblo de Río Frío. Puebla.	Plata gelatina sobre vidrio por revelado químico con posible barniz. Imagen en positivo. Virada al sepia.	Desprendimiento de emulsión, manchada, rayada, abrasión	Nota del autor: 6245 Clasificación anterior por sobre: IA-S311-4788	30
IA-4789	“Molinillo Chico”			Paisaje boscoso en el Molinillo. Puebla.		Desportillada, manchada, abrasión	Nota del autor: 6247 Clasificación anterior por sobre: IA-S311-4789	
IA-4790	“El Venerable. Km. 70”			Paisaje boscoso en El Venerable. Puebla.		Manchada, abrasión	Nota del autor: 6248 Clasificación anterior por sobre: IA-S311-4790	
IA-4791	“La Venta. Km. 75”			Camino cerca de La Venta. Puebla.		Desprendimiento de emulsión, rayada, abrasión	Nota del autor: 6249 Clasificación anterior por sobre: IA-S311-4791	
IA-4792	“Puente del Emperador”			Vista del puente del Emperador. Puebla.		Abrasión	Nota del autor: 6251 Clasificación anterior por sobre: IA-S311-4792	
IA-4793	“Puente del Empeador. Km. 76”					Desportillada, rayada	Nota del autor: 6252 Clasificación anterior por sobre: IA-S311-4793	
IA-4794	“Puente del Empeador”					Vista del puente del Emperador desde lo alto. Puebla.	Desprendimiento de emulsión, abrasión	



COLECCIÓN DE VISTAS ESTEREOSCÓPICAS
IGNACIO AVILÉS

CLASIFICACIÓN	TÍTULO	FECHA	VOLUMEN / SOPORTE / FORMATO	ALCANCE Y CONTENIDO	CARACTERÍSTICAS FÍSICAS (PROCESO FOTOGRÁFICO)	ESTADO DE CONSERVACIÓN	NOTAS	CAJA
IA-4795	“Puente del Empeador (1918)”	25 diciembre 1925	1 placa estereoscópica de vidrio, 10.6 x 4.3 cm.	Vista del puente del Emperador. Puebla.	Plata gelatina sobre vidrio por revelado químico con posible barniz. Imagen en positivo. Virada al sepia.	Abrasión, rayada	Nota del autor: 6254 Clasificación anterior por sobre: IA-S311-4795	30
IA-4796	“El arco del puente”			Dos hombres abajo del arco del puente del Emperador. Puebla.		Desportillada, desprendimiento de emulsión, rayada	Nota del autor: 6255 Clasificación anterior por sobre: IA-S311-4796	
IA-4797	“El arco del puente”			Un hombre abajo del arco del puente del Emperador. Puebla.		Desprendimiento de emulsión, espejo de plata, abrasión	Nota del autor: 5256 Clasificación anterior por sobre: IA-S311-4797	
IA-4798	“El puente desde aguas abajo del río Atoyac”			Vista del cauce del río Atoyac pasando abajo del puente del Emperador. Puebla.		Desportillada, desprendimiento de emulsión, abrasión	Nota del autor: 6257 Clasificación anterior por sobre: IA-S311-4798	
IA-4799	“Desde el Puente”			Vista de un automóvil estacionado en el camino del puente del Emperador. Puebla.		Desprendimiento de emulsión, espejo de plata	Nota del autor: 6258 Clasificación anterior por sobre: IA-S311-4799	
IA-4800	“Campamento. La Venta. Km. 75”			Vista de una calle en La Venta. Puebla.		Desprendimiento de emulsión, espejo de plata, abrasión	Nota del autor: 6259 Clasificación anterior por sobre: IA-S311-4800	
IA-4801	“La barbacoa. Zoquiapan”	24 diciembre 1925	Grupo de hombres comiendo al aire libre, entre ellos se encuentra Ignacio Avilés. Puebla.	Desportillada, desprendimiento de emulsión, rayada, abrasión	Nota del autor: 6266 Clasificación anterior por sobre: IA-S311-4801			



COLECCIÓN DE VISTAS ESTEREOSCÓPICAS
IGNACIO AVILÉS



CLASIFICACIÓN	TÍTULO	FECHA	VOLUMEN / SOPORTE / FORMATO	ALCANCE Y CONTENIDO	CARACTERÍSTICAS FÍSICAS (PROCESO FOTOGRÁFICO)	ESTADO DE CONSERVACIÓN	NOTAS	CAJA
IA-4802	“Ings. Sánchez, Avilez y Núñez”	24 diciembre 1925	1 placa estereoscópica de vidrio, 10.6 x 4.3 cm.	Los ingenieros Sánchez, Avilés y Núñez sentados junto a un árbol. Puebla.	Plata gelatina sobre vidrio por revelado químico con posible barniz. Imagen en positivo. Virada al sepia.	Desprendimiento de emulsión, abrasión	Nota del autor: 6267 Clasificación anterior por sobre: IA-S311-4802	30
IA-4803	“Zoquiápan”	3 enero 1926		Visa panorámica donde se observa el pueblo de Zoquiapan. Puebla.		Huella dactilar	Nota del autor: 6268 Clasificación anterior por sobre: IA-S311-4803	
IA-4804	“Desviación de ‘Molinillos’”			Paisaje boscoso en Los Molinillos. Puebla.		Manchada, rayada	Nota del autor: 6269 Clasificación anterior por sobre: IA-S311-4804	
IA-4805				Camino cerca de Los Molinillos. Puebla.		Desportillada, rayada	Nota del autor: 6270 Clasificación anterior por sobre: IA-S311-4805	
IA-4806	“Molinillos”			Paisaje boscoso en Molinillos. Al fondo se observa el volcán Popocatepetl. Puebla.		Desportillada	Nota del autor: 6271 Clasificación anterior por sobre: IA-S311-4806	
IA-4807	“Cerca de ‘Molinillos’”			Paisaje boscoso cerca de Molinillos. Puebla.			Nota del autor: 6272 Clasificación anterior por sobre: IA-S311-4807	
IA-4808	“Desde ‘La Venta’”			Vista del volcán Iztaccíhuatl desde La Venta. Puebla.		Espejo de plata	Nota del autor: 6273 Clasificación anterior por sobre: IA-S311-4808	



COLECCIÓN DE VISTAS ESTEREOSCÓPICAS
IGNACIO AVILÉS



CLASIFICACIÓN	TÍTULO	FECHA	VOLUMEN / SOPORTE / FORMATO	ALCANCE Y CONTENIDO	CARACTERÍSTICAS FÍSICAS (PROCESO FOTOGRÁFICO)	ESTADO DE CONSERVACIÓN	NOTAS	CAJA
IA-4809	“El Ixtaccíhuatl desde La Venta”	3 enero 1926	1 placa estereoscópica de vidrio, 10.6 x 4.3 cm.	Vista del volcán Iztaccíhuatl desde La Venta. Puebla.	Plata gelatina sobre vidrio por revelado químico con posible barniz. Imagen en positivo. Virada al sepia.	Desportillada	Nota del autor: 6274 Clasificación anterior por sobre: IA-S311-4809	30
IA-4810	“Trabajos de Terracerías en Molinillos. Km. 70”	9 febrero 1926		Trabajos de terracerías en Molinillos. Puebla.		Desportillada, espejo de plata, espejo de plata, manchada	Nota del autor: 6311 Clasificación anterior por sobre: IA-S312-4810	
IA-4811	“Atravesando una zanja”	Ca. 1926		Hombre conduciendo una aplanadora de tierra intentando atravesar una zanja. Puebla.		Desprendimiento de emulsión	Nota del autor: 6323 Clasificación anterior por sobre: IA-S312-4811	
IA-4812	“El tercer intento”					Desprendimiento de emulsión, huella dactilar	Nota del autor: 6327 Clasificación anterior por sobre: IA-S312-4812	
IA-4813	“Cantera de Chiautla”	12 marzo 1926		Hombres trabajando en la extracción de cantera. Puebla.		Desprendimiento de emulsión	Nota del autor: 6367 Clasificación anterior por sobre: IA-S312-4813	
IA-4814	“En el Atoyac, cerca de Chiautla. Km. 89”	20 abril 1926		Hombre y mujer junto a un burro cargado de leña y un perro encima. Puebla.		Espejo de plata, rayada	Nota del autor: 6368 Clasificación anterior por sobre: IA-S312-4814	
IA-4815	“Presa de S. Cristóbal Tepatlaxco. Km. 89”	19 marzo 1926		Presa de San Cristóbal Tepatlaxco. Puebla.		Desportillada, espejo de plata	Nota del autor: 6369 Clasificación anterior por sobre: IA-S312-4815	



COLECCIÓN DE VISTAS ESTEREOSCÓPICAS
IGNACIO AVILÉS

CLASIFICACIÓN	TÍTULO	FECHA	VOLUMEN / SOPORTE / FORMATO	ALCANCE Y CONTENIDO	CARACTERÍSTICAS FÍSICAS (PROCESO FOTOGRÁFICO)	ESTADO DE CONSERVACIÓN	NOTAS	CAJA
IA-4816	“Una carrera S. Martín Texmelucan”	26 febrero 1926	1 placa estereoscópica de vidrio, 10.6 x 4.3 cm.	Hombre junto a una carreta tirada por bueyes en una calle de San Martín Texmelucan, Puebla.	Plata gelatina sobre vidrio por revelado químico sin barniz. Imagen en positivo. Virada al sepia.	Desprendimiento de emulsión, espejo de plata	Nota del autor: 6370 Clasificación anterior por sobre: IA-S312-4816	30
IA-4817	“En S. Martín Texmelucan”	Ca. 1925			Plata gelatina sobre vidrio por revelado químico con posible barniz. Imagen en positivo. Virada al sepia.	Desprendimiento de emulsión	Nota del autor: 6371 Clasificación anterior por sobre: IA-S312-4817	
IA-4818	“Los volcanes cerca de Cholula. Km. 124”	31 marzo 1926		Vista de los volcanes Popocatepetl e Iztaccíhuatl en un camino cerca de Cholula, Puebla.		Desprendimiento de emulsión, espejo de plata	Nota del autor: 6372 Clasificación anterior por sobre: IA-S312-4818	
IA-4819	“Cholula. La Pirámide. La Capilla Real S. Francisco”			Vista panorámica de la pirámide, Santuario de los Remedios y capilla real en Cholula, Puebla.	Plata gelatina sobre vidrio por revelado químico sin barniz. Imagen en positivo. Virada al sepia.		Nota del autor: 6373 Clasificación anterior por sobre: IA-S312-4819	
IA-4820	“Cholula. La Pirámide”			Rota en dos fragmentos, espejo de plata	Nota del autor: 6374 Clasificación anterior por sobre: IA-S312-4820			
IA-4821	“Puebla. Iniciando la numeración de la maquinaria”	17 abril 1926		Tres hombres trabajando en la numeración de una maquinaria. Puebla.	Plata gelatina sobre vidrio por revelado químico con posible barniz. Imagen en positivo. Virada al sepia.	Desportillada	Nota del autor: 6375 Clasificación anterior por sobre: IA-S312-4821	
IA-4822	“Puebla. Conformadora Rip Suarter Austin. Cuchilla 9”			Vista de una máquina Rip Suarter Austin. Puebla.	Desprendimiento de emulsión, espejo de plata, manchada	Nota del autor: 6376 Clasificación anterior por sobre: IA-S312-4822		



COLECCIÓN DE VISTAS ESTEREOSCÓPICAS
IGNACIO AVILÉS

CLASIFICACIÓN	TÍTULO	FECHA	VOLUMEN / SOPORTE / FORMATO	ALCANCE Y CONTENIDO	CARACTERÍSTICAS FÍSICAS (PROCESO FOTOGRÁFICO)	ESTADO DE CONSERVACIÓN	NOTAS	CAJA
IA-4823	“Puebla. Tractor Caterpillar 10 tons.”	17 abril 1926	1 placa estereoscópica de vidrio, 10.6 x 4.3 cm.	Vista de un tractor Caterpillar de 10 toneladas. Puebla.	Plata gelatina sobre vidrio por revelado químico con posible barniz. Imagen en positivo. Virada al sepia.	Desportillada, desprendimiento de emulsión	Nota del autor: 6377 Clasificación anterior por sobre: IA-S312-4823	30
IA-4824	“Tanque regador Southbend 5600 ltrs.”	Ca. 1926		Vista de un tanque regador Southbend.		Desportillada	Nota del autor: 6378 Clasificación anterior por sobre: IA-S312-4824	
IA-4825	“Tanque Columbian 65 barriles”			Vista de un tanque Columbian.			Nota del autor: 6379 Clasificación anterior por sobre: IA-S312-4825	
IA-4826	“Tractor Fordson”	20 abril 1926		Vista de un tractor Fordson.		Desportillada	Nota del autor: 6380 Clasificación anterior por sobre: IA-S312-4826	
IA-4827	“Planta de luz. Homelite 600 W 32 V”			Vista de un planta de luz.			Nota del autor: 6381 Clasificación anterior por sobre: IA-S312-4827	
IA-4828	“Compresora Ingersoll Rand, con motor de gasolina”	Ca. 1926		Vista de una compresora Ingersoll Rand.		Desprendimiento de emulsión	Nota del autor: 6382 Clasificación anterior por sobre: IA-S312-4828	
IA-4829	“Pistola de aire Ingersoll-Rand. Jackhauser 10 DC 2”	20 abril 1926		Vista de una pistola de aire Ingersoll-Rand.			Nota del autor: 6383 Clasificación anterior por sobre: IA-S312-4829	



COLECCIÓN DE VISTAS ESTEREOSCÓPICAS
IGNACIO AVILÉS

CLASIFICACIÓN	TÍTULO	FECHA	VOLUMEN / SOPORTE / FORMATO	ALCANCE Y CONTENIDO	CARACTERÍSTICAS FÍSICAS (PROCESO FOTOGRÁFICO)	ESTADO DE CONSERVACIÓN	NOTAS	CAJA
IA-4830	“Escrepa de arrastre Western # 2”	20 abril 1926	1 placa estereoscópica de vidrio, 10.6 x 4.3 cm.	Vista de una escrepa de arrastre Western.	Plata gelatina sobre vidrio por revelado químico con posible barniz. Imagen en positivo. Virada al sepia.	Rayada	Nota del autor: 6384 Clasificación anterior por sobre: IA-S312-4830	30
IA-4831	“Escrepa de ruedas Western”	Ca. 1926		Vista de una escrepa de e ruedas Western.		Nota del autor: 6385 Clasificación anterior por sobre: IA-S312-4831		
IA-4832	“Rastra Western, de 3 hojas”	20 abril 1926		Vista de una rastra Western de tres hojas.		Nota del autor: 6386 Clasificación anterior por sobre: IA-S312-4832		
IA-4833	“Mezcladora Jalger 3 1/2 L.”			Vista de una mezcladora Jalger.			Nota del autor: 6387 Clasificación anterior por sobre: IA-S312-4833	
IA-4834	“La Venta. Conformadora Little Western”	Ca. 1926		Vista de una conformadora Little Western.		Desportillada, desprendimiento de emulsión, manchada	Nota del autor: 6388 Clasificación anterior por sobre: IA-S312-4834	
IA-4835	“Tractor Fordson”	20 abril 1926		Vista de un tractor Fordson.		Desportillada	Nota del autor: 6389 Clasificación anterior por sobre: IA-S312-4835	
IA-4836	“Quebrador Western núm. 2”			Vista de un quebrador Western.		Desportillada, rayada	Nota del autor: 6390 Clasificación anterior por sobre: IA-S312-4836	



COLECCIÓN DE VISTAS ESTEREOSCÓPICAS
IGNACIO AVILÉS

CLASIFICACIÓN	TÍTULO	FECHA	VOLUMEN / SOPORTE / FORMATO	ALCANCE Y CONTENIDO	CARACTERÍSTICAS FÍSICAS (PROCESO FOTOGRÁFICO)	ESTADO DE CONSERVACIÓN	NOTAS	CAJA
IA-4837	“Aplanadora Austin. Un cilindro. 10 tons.”	Ca. 1926	1 placa estereoscópica de vidrio, 10.6 x 4.3 cm.	Vista de una aplanadora Austin.	Plata gelatina sobre vidrio por revelado químico con posible barniz. Imagen en positivo. Virada al sepia.	Desportillada, espejo de plata, manchada	Nota del autor: 6391 Clasificación anterior por sobre: IA-S312-4837	30
IA-4838	“Camino a Palpan. Laguna del Rincón”	2 abril 1926		Vista de la Laguna del Rincón camino a Palpan.		Desportillada, espejo de plata	Nota del autor: 6416 Clasificación anterior por sobre: IA-S312-4838	
IA-4839	“S. Cristóbal. Mendigo”	27 abril 1926		Mendigo en un camino de San Cristóbal.		Desprendimiento de emulsión, rayada	Nota del autor: 6392 Clasificación anterior por sobre: IA-S313-4839	
IA-4840	“San Cristóbal. Monumento a Hidalgo”			Monumento a Morelos en San Cristóbal.		Desportillada, rayada	Nota del autor: 6393 Clasificación anterior por sobre: IA-S313-4840	
IA-4841	“S. Cristóbal. Caldera y tanque de almacenamiento”			Vista de una caldera y tanque de almacenamiento.		Desportillada, rayada, espejo de plata	Nota del autor: 6394 Clasificación anterior por sobre: IA-S313-4841	
IA-4842	“Petrolizadora Huass”			Vista de una petrolizadora Huas.		Desprendimiento de emulsión	Nota del autor: 6395 Clasificación anterior por sobre: IA-S313-4842	
IA-4843	“Planta quebradora Western. S. Cristóbal”			Vista de una planta quebradora Western.		Desprendimiento de emulsión, manchada	Nota del autor: 6396 Clasificación anterior por sobre: IA-S313-4843	



COLECCIÓN DE VISTAS ESTEREOSCÓPICAS
IGNACIO AVILÉS

CLASIFICACIÓN	TÍTULO	FECHA	VOLUMEN / SOPORTE / FORMATO	ALCANCE Y CONTENIDO	CARACTERÍSTICAS FÍSICAS (PROCESO FOTOGRÁFICO)	ESTADO DE CONSERVACIÓN	NOTAS	CAJA
IA-4844	“Motor Novo, EF. 40 HP.”	27 abril 1926	1 placa estereoscópica de vidrio, 10.6 x 4.3 cm.	Vista de un motor Novo.	Plata gelatina sobre vidrio por revelado químico con posible barniz. Imagen en positivo. Virada al sepia.	Desportillada	Nota del autor: 6397 Clasificación anterior por sobre: IA-S313-4844	30
IA-4845	“Motor Mc Cormick Deering”			Vista de un motor Mc Cormick Deering.		Desportillada, desprendimiento de emulsión	Nota del autor: 6398 Clasificación anterior por sobre: IA-S313-4845	
IA-4846	“Conformadora Little Western”			Vista de una conformadora Little Western.		Desportillada, desprendimiento de emulsión, rayada	Nota del autor: 6399 Clasificación anterior por sobre: IA-S313-4846	
IA-4847	“Una yunta. Tizayuca”	24 febrero 1926		Hombre trabajando con una yunta arando el campo. Hidalgo.		Desprendimiento de emulsión	Nota del autor: 6400 Clasificación anterior por sobre: IA-S313-4847	
IA-4848	“Camino en Terraplén en Barrientos”			Vista de un camino en Barrientos. Estado de México.		Desprendimiento de emulsión, manchada, huella dactilar	Nota del autor: 6401 Clasificación anterior por sobre: IA-S313-4848	
IA-4849	“Instalación de quebradoras San Rafael. Camino a Pachuca”			Instalación de máquinas quebradoras en San Rafael camino a Pachuca.		Desportillada, desprendimiento de emulsión	Nota del autor: 6402 Clasificación anterior por sobre: IA-S313-4849	
IA-4850	“Perforadora Loomis en S. Rafael”			Colocación de una perforadora Loomis en San Rafael.		Desprendimiento de emulsión, manchada	Nota del autor: 6403 Clasificación anterior por sobre: IA-S313-4850	



COLECCIÓN DE VISTAS ESTEREOSCÓPICAS
IGNACIO AVILÉS

CLASIFICACIÓN	TÍTULO	FECHA	VOLUMEN / SOPORTE / FORMATO	ALCANCE Y CONTENIDO	CARACTERÍSTICAS FÍSICAS (PROCESO FOTOGRÁFICO)	ESTADO DE CONSERVACIÓN	NOTAS	CAJA
IA-4851	“Perforadora Loomis con Caterpillar”	24 febrero 1926	1 placa estereoscópica de vidrio, 10.6 x 4.3 cm.	Vista de una perforadora Loomis.	Plata gelatina sobre vidrio por revelado químico con posible barniz. Imagen en positivo. Virada al sepia.	Desprendimiento de emulsión, espejo de plata	Nota del autor: 6404 Clasificación anterior por sobre: IA-S313-4851	30
IA-4852	“Maniobrando con el tourue à gauche”			Hombres maniobrando una máquina.		Desprendimiento de emulsión	Nota del autor: 6405 Clasificación anterior por sobre: IA-S313-4852	
IA-4853	“Detalle del caterpillar”			Detalle de un tractor Caterpillar.		Desprendimiento de emulsión, espejo de plata, desprendimiento de barniz	Nota del autor: 6406 Clasificación anterior por sobre: IA-S313-4853	
IA-4854	“Tractor con ejes extensibles. Demostración en la Hda. de los Morales”	20 febrero 1926		Tractor con ejes extensibles haciendo una demostración en la hacienda de los Morales.		Desportillada, desprendimiento de emulsión, espejo de plata	Nota del autor: 66407 Clasificación anterior por sobre: IA-S313-4854	
IA-4855	“Arado de disco”	20 marzo 1926		Vista de un arado de disco.		Desprendimiento de emulsión, espejo de plata	Nota del autor: 6408 Clasificación anterior por sobre: IA-S313-4855	
IA-4856	“Traílla Miami-Fordson”			Vista de una traílla Miami-Fordson.		Desportillada, desprendimiento de emulsión, espejo de plata	Nota del autor: 6409 Clasificación anterior por sobre: IA-S313-4856	
IA-4857	Dos hombres junto a una rueda de tractor			Dos hombres junto a una rueda de tractor.		Desportillada, desprendimiento de emulsión, rayada	Nota del autor: 6410 Clasificación anterior por sobre: IA-S313-4857	



COLECCIÓN DE VISTAS ESTEREOSCÓPICAS
IGNACIO AVILÉS

CLASIFICACIÓN	TÍTULO	FECHA	VOLUMEN / SOPORTE / FORMATO	ALCANCE Y CONTENIDO	CARACTERÍSTICAS FÍSICAS (PROCESO FOTOGRÁFICO)	ESTADO DE CONSERVACIÓN	NOTAS	CAJA
IA-4858	Demostración de un tractor	20 marzo 1926	1 placa estereoscópica de vidrio, 10.6 x 4.3 cm.	Demostración de un tractor.	Plata gelatina sobre vidrio por revelado químico con posible barniz. Imagen en positivo. Virada al sepia.	Desportillada	Nota del autor: 6411 Clasificación anterior por sobre: IA-S313-4858	30
IA-4859	“Un Fordson autónomo”			Demostración de un tractor Fordson.		Desprendimiento de emulsión	Nota del autor: 6412 Clasificación anterior por sobre: IA-S313-4859	
IA-4860	“Conformadora con su motor”	20 febrero 1926		Vista de una máquina conformadora.		Desprendimiento de emulsión, espejo de plata	Nota del autor: 6413 Clasificación anterior por sobre: IA-S313-4860	
IA-4861	“Planta de bombeo”			Vista de una planta de bombeo.			Nota del autor: 6414 Clasificación anterior por sobre: IA-S313-4861	
IA-4862	“Aserradero”	20 marzo 1926		Vista de un aserradero.		Desportillada, desprendimiento de emulsión, espejo de plata, manchada	Nota del autor: 6415 Clasificación anterior por sobre: IA-S313-4862	
IA-4863	“Camino a Palpan”	2 marzo 1926		Vista del camino a Palpan.		Desprendimiento de emulsión, espejo de plata, manchada	Nota del autor: 6417 Clasificación anterior por sobre: IA-S314-4863	
IA-4864			Nota del autor: 6418 Clasificación anterior por sobre: IA-S314-4864					



COLECCIÓN DE VISTAS ESTEREOSCÓPICAS
IGNACIO AVILÉS

CLASIFICACIÓN	TÍTULO	FECHA	VOLUMEN / SOPORTE / FORMATO	ALCANCE Y CONTENIDO	CARACTERÍSTICAS FÍSICAS (PROCESO FOTOGRÁFICO)	ESTADO DE CONSERVACIÓN	NOTAS	CAJA
IA-4865	“Camino a Palpan”	2 marzo 1926	1 placa estereoscópica de vidrio, 10.6 x 4.3 cm.	Automóvil transitando por un camino a Palpan.	Plata gelatina sobre vidrio por revelado químico con posible barniz. Imagen en positivo. Virada al sepia.	Desprendimiento de emulsión, espejo de plata, manchada, rayada	Nota del autor: 6419 Clasificación anterior por sobre: IA-S314-4865	31
IA-4866	“Palpan. Canal de conducción”			Vista del canal de conducción en Palpan.		Desprendimiento de emulsión, espejo de plata, manchada	Nota del autor: 6420 Clasificación anterior por sobre: IA-S314-4866	
IA-4867						Desprendimiento de emulsión, espejo de plata	Nota del autor: 6421 Clasificación anterior por sobre: IA-S314-4867	
IA-4868	“Vertedor del canal”			Vista del vertedor del canal de conducción en Palpan.		Desportillada, desprendimiento de emulsión, manchada	Nota del autor: 6422 Clasificación anterior por sobre: IA-S314-4868	
IA-4869						Desprendimiento de emulsión, manchada	Nota del autor: 6423 Clasificación anterior por sobre: IA-S314-4869	
IA-4870	“Palpan. Vertedor del canal”					Desportillada, manchada	Nota del autor: 6424 Clasificación anterior por sobre: IA-S314-4870	
IA-4871	“Cascada demasías del canal”					Desprendimiento de emulsión, desportillada, manchada	Nota del autor: 6425 Clasificación anterior por sobre: IA-S314-4871	



COLECCIÓN DE VISTAS ESTEREOSCÓPICAS
IGNACIO AVILÉS

CLASIFICACIÓN	TÍTULO	FECHA	VOLUMEN / SOPORTE / FORMATO	ALCANCE Y CONTENIDO	CARACTERÍSTICAS FÍSICAS (PROCESO FOTOGRÁFICO)	ESTADO DE CONSERVACIÓN	NOTAS	CAJA
IA-4872	“Cascada en el desfogue del canal. Palpan”	2 marzo 1926	1 placa estereoscópica de vidrio, 10.6 x 4.3 cm.	Cascada en el desfogue del canal de conducción en Palpan.	Plata gelatina sobre vidrio por revelado químico con posible barniz. Imagen en positivo. Virada al sepia.	Desportillada, desprendimiento de emulsión	Nota del autor: 6426 Clasificación anterior por sobre: IA-S314-4872	31
IA-4873	“Los penstocks”			Vista de unos tubos penstock.		Desprendimiento de emulsión, desportillada	Nota del autor: 6428 Clasificación anterior por sobre: IA-S314-4873	
IA-4874	“Palpan. Los penstocks”			Desprendimiento de emulsión, manchada		Nota del autor: 6429 Clasificación anterior por sobre: IA-S314-4874		
IA-4875	“Palpan”	Vista panorámica de Palpan.		Desportillada, desprendimiento de emulsión, rayada		Nota del autor: 6430 Clasificación anterior por sobre: IA-S314-4875		
IA-4876	“El final de los tubos forzados”	Tubos colocados junto a la Casa de Fuerza.		Desprendimiento de emulsión, manchada		Nota del autor: 6431 Clasificación anterior por sobre: IA-S314-4876		
IA-4877	“Palpan. Puente sobre el río”	Ca. 1926		Vista de un puente sobre el río en Palpan.		Desportillada, desprendimiento de emulsión	Nota del autor: 6432 Clasificación anterior por sobre: IA-S314-4877	
IA-4878	“La Casa de Fuerza. Palpan”	2 marzo 1926		Vista de la Casa de Fuerza en Palpan.		Desportillada, desprendimiento de emulsión, manchada	Nota del autor: 6433 Clasificación anterior por sobre: IA-S314-4878	



COLECCIÓN DE VISTAS ESTEREOSCÓPICAS
IGNACIO AVILÉS

CLASIFICACIÓN	TÍTULO	FECHA	VOLUMEN / SOPORTE / FORMATO	ALCANCE Y CONTENIDO	CARACTERÍSTICAS FÍSICAS (PROCESO FOTOGRÁFICO)	ESTADO DE CONSERVACIÓN	NOTAS	CAJA
IA-4879	“Palpan-Méx. Caída, 340 m. 12 000 HP. 130 Km. a México. 35 Km. al camino de Acapulco”	Ca. 1926	1 placa estereoscópica de vidrio, 10.6 x 4.3 cm.	Vista de la Casa de Fuerza en Palpan.	Plata gelatina sobre vidrio por revelado químico con posible barniz. Imagen en positivo. Virada al sepia.	Desportillada, desprendimiento de emulsión, manchada	Nota del autor: 6434 Clasificación anterior por sobre: IA-S314-4879	31
IA-4880	“Generadores Siemens Shuckertuerke de 4 000 HP c/u”	2 marzo 1926		Vista de un generador Siemens.		Desprendimiento de emulsión	Nota del autor: 6435 Clasificación anterior por sobre: IA-S314-4880	
IA-4881	“Planta de Palpan. El tabbero”			Vista del tablero de control en la planta hidroeléctrica de Palpan.		Desportillada, desprendimiento de emulsión	Nota del autor: 6436 Clasificación anterior por sobre: IA-S314-4881	
IA-4882	“Banco de transformadores”			Vista de unos transformadores eléctricos.		Desportillada	Nota del autor: 6437 Clasificación anterior por sobre: IA-S314-4882	
IA-4883	“Torre de Transmisión”			Vista de una torre eléctrica.		Desprendimiento de emulsión, manchada	Nota del autor: 6438 Clasificación anterior por sobre: IA-S314-4883	
IA-4884	“El Río de la Alameda. Palpan”			Vista del río de la Alameda en Palpan.		Manchada	Nota del autor: 6439 Clasificación anterior por sobre: IA-S314-4884	
IA-4885	“Palpan. Vertedor. Río de la Alameda”			Vista del vertedor del río de la Alameda.		Desportillada, manchada, rayada	Nota del autor: 6440 Clasificación anterior por sobre: IA-S314-4885	

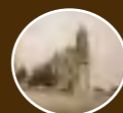

COLECCIÓN DE VISTAS ESTEREOSCÓPICAS
IGNACIO AVILÉS

CLASIFICACIÓN	TÍTULO	FECHA	VOLUMEN / SOPORTE / FORMATO	ALCANCE Y CONTENIDO	CARACTERÍSTICAS FÍSICAS (PROCESO FOTOGRÁFICO)	ESTADO DE CONSERVACIÓN	NOTAS	CAJA	
IA-4886	“Palpan. Río de la Alameda”	<i>Ca.</i> 1926	1 placa estereoscópica de vidrio, 10.6 x 4.3 cm.	Vista del río de la Alameda en Palpan.	Plata gelatina sobre vidrio por revelado químico con posible barniz. Imagen en positivo. Virada al sepia.	Desportillada, desprendimiento de emulsión	Nota del autor: 6441 Clasificación anterior por sobre: IA-S315-4886	31	
IA-4887	“Río de la Alameda”	2 marzo 1926				Hombre durmiendo la siesta sobre unas rocas.	Desprendimiento de emulsión, espejo de plata		Nota del autor: 6442 Clasificación anterior por sobre: IA-S315-4887
IA-4888	“El Río de la Alameda. Palpan”						Espejo de plata, manchada		Nota del autor: 6443 Clasificación anterior por sobre: IA-S315-4888
IA-4889	“La siesta”	3 marzo 1926		Tres hombres junto a un automóvil en la Casa de Fuerza de Palpan.		Desprendimiento de emulsión	Nota del autor: 6444 Clasificación anterior por sobre: IA-S315-4889		
IA-4890	“En Palpan”	2 marzo 1926		Vista del camino rumbo a Pachuca.		Desportillada, desprendimiento de emulsión	Nota del autor: 6445 Clasificación anterior por sobre: IA-S315-4890		
IA-4891	“Llegada a Pachuca”	3 marzo 1926				Desprendimiento de emulsión	Nota del autor: 6446 Clasificación anterior por sobre: IA-S315-4891		
IA-4892	“Llegada a Pachuca”					Desprendimiento de emulsión	Nota del autor: 6447 Clasificación anterior por sobre: IA-S315-4892		



COLECCIÓN DE VISTAS ESTEREOSCÓPICAS
IGNACIO AVILÉS

CLASIFICACIÓN	TÍTULO	FECHA	VOLUMEN / SOPORTE / FORMATO	ALCANCE Y CONTENIDO	CARACTERÍSTICAS FÍSICAS (PROCESO FOTOGRÁFICO)	ESTADO DE CONSERVACIÓN	NOTAS	CAJA
IA-4893	“Pachuca. Camino a Real del Monte”	3 marzo 1926	1 placa estereoscópica de vidrio, 10.6 x 4.3 cm.	Vista de una calle en Pachuca camino a Real del Monte.	Plata gelatina sobre vidrio por revelado químico con posible barniz. Imagen en positivo. Virada al sepia.	Rayada	Nota del autor: 6448 Clasificación anterior por sobre: IA-S315-4893	31
IA-4894	“Desde el camino de Pachuca a Real del Monte”			Paisaje en el camino de Pachuca a Real del Monte.		Desprendimiento de emulsión	Nota del autor: 6449 Clasificación anterior por sobre: IA-S315-4894	
IA-4895	“Montes de ‘El Chico’”			Vista de los montes de El Chico. Hidalgo.		Desprendimiento de emulsión, espejo de plata	Nota del autor: 6450 Clasificación anterior por sobre: IA-S315-4895	
IA-4896				Vista de la peña del Cuervo. Hidalgo.			Nota del autor: 6451 Clasificación anterior por sobre: IA-S315-4896	
IA-4897	“La peña del Cuervo”			Vista de la peña del Cuervo. Hidalgo.		Desprendimiento de emulsión, espejo de plata, manchada	Nota del autor: 6452 Clasificación anterior por sobre: IA-S315-4897	
IA-4898				Mirador en la peña del Cuervo. Hidalgo.		Desportillada, desprendimiento de emulsión	Nota del autor: 6453 Clasificación anterior por sobre: IA-S315-4898	
IA-4899				Mirador en la peña del Cuervo. Hidalgo.		Desprendimiento de emulsión, espejo de plata, manchada	Nota del autor: 6454 Clasificación anterior por sobre: IA-S315-4899	



COLECCIÓN DE VISTAS ESTEREOSCÓPICAS
IGNACIO AVILÉS

CLASIFICACIÓN	TÍTULO	FECHA	VOLUMEN / SOPORTE / FORMATO	ALCANCE Y CONTENIDO	CARACTERÍSTICAS FÍSICAS (PROCESO FOTOGRÁFICO)	ESTADO DE CONSERVACIÓN	NOTAS	CAJA
IA-4900	“Desde la peña del Cuervo”	3 marzo 1926	1 placa estereoscópica de vidrio, 10.6 x 4.3 cm.	Vista panorámica desde la peña del Cuervo. Hidalgo.	Plata gelatina sobre vidrio por revelado químico con posible barniz. Imagen en positivo. Virada al sepia.	Manchada, espejo de plata	Nota del autor: 6455 Clasificación anterior por sobre: IA-S315-4900	31
IA-4901	“El Chico. Desde la Peña del Cuervo”			Vista panorámica del Chico desde la peña del Cuervo. Hidalgo.		Desprendimiento de emulsión, espejo de plata	Nota del autor: 6456 Clasificación anterior por sobre: IA-S315-4901	
IA-4902	“El Chico”					Desprendimiento de emulsión	Nota del autor: 6457 Clasificación anterior por sobre: IA-S315-4902	
IA-4903	“Los montes del Chico desde la peña del Cuervo”			Vista panorámica de los montes del Chico desde la peña del Cuervo. Hidalgo.		Espejo de plata, manchada	Nota del autor: 6458 Clasificación anterior por sobre: IA-S315-4903	
IA-4904	“Desde la peña del Cuervo”			Paisaje desde la peña del Cuervo. Hidalgo.		Desprendimiento de emulsión	Nota del autor: 6559 Clasificación anterior por sobre: IA-S315-4904	
IA-4905	“En la peña del Cuervo”			Tres mujeres observando el paisaje desde el mirador de la peña del Cuervo. Hidalgo.			Nota del autor: 6460 Clasificación anterior por sobre: IA-S315-4905	
IA-4906				Grupo de personas en el mirador de la peña del Cuervo. Hidalgo.		Desportillada, desprendimiento de emulsión	Nota del autor: 6461 Clasificación anterior por sobre: IA-S315-4906	

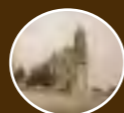

COLECCIÓN DE VISTAS ESTEREOSCÓPICAS
IGNACIO AVILÉS

CLASIFICACIÓN	TÍTULO	FECHA	VOLUMEN / SOPORTE / FORMATO	ALCANCE Y CONTENIDO	CARACTERÍSTICAS FÍSICAS (PROCESO FOTOGRÁFICO)	ESTADO DE CONSERVACIÓN	NOTAS	CAJA
IA-4907	“Las Monjas”	3 marzo 1926	1 placa estereoscópica de vidrio, 10.6 x 4.3 cm.	Vista de las peñas conocidas como “La Monjas”. Hidalgo.	Plata gelatina sobre vidrio por revelado químico con posible barniz. Imagen en positivo. Virada al sepia.	Desprendimiento de emulsión, manchada	Nota del autor: 6463 Clasificación anterior por sobre: IA-S315-4907	31
IA-4908	“El Chico”			Vista panorámica de El Chico. Hidalgo.		Rayada	Nota del autor: 6464 Clasificación anterior por sobre: IA-S315-4908	
IA-4909	“La Monjas”			Vista de las peñas conocidas como “La Monjas”. Hidalgo.		Desportillada, desprendimiento de emulsión, manchada	Nota del autor: 6465 Clasificación anterior por sobre: IA-S315-4909	
IA-4910	“En la peña del Cuervo”			Tres mujeres posando para la foto en el mirador de la peña del Cuervo. Hidalgo.		Desprendimiento de emulsión	Nota del autor: 6467 Clasificación anterior por sobre: IA-S315-4910	
IA-4911	“Camino de México a Acapulco. El Caracol. Km. 27”	6 junio 1926		Paisaje en el camino de México a Acapulco. Guerrero.		Desportillada, desprendimiento de emulsión, manchada	Nota del autor: 6507 Clasificación anterior por sobre: IA-S316-4911	
IA-4912	“Cargadora Barber Green, tipo 42, en La Cima. Km. 37”	Ca. 1926		Vista de una cargadora Barber Green.			Nota del autor: 6508 Clasificación anterior por sobre: IA-S316-4912	
IA-4913	“Cargadora Barber-Green. ‘La Cima’”	9 marzo 1926		Vista de una cargadora Barber Green sacando tierra en “La Cima”.		Desprendimiento de emulsión, rayada	Nota del autor: 6509 Clasificación anterior por sobre: IA-S316-4913	



COLECCIÓN DE VISTAS ESTEREOSCÓPICAS
IGNACIO AVILÉS

CLASIFICACIÓN	TÍTULO	FECHA	VOLUMEN / SOPORTE / FORMATO	ALCANCE Y CONTENIDO	CARACTERÍSTICAS FÍSICAS (PROCESO FOTOGRÁFICO)	ESTADO DE CONSERVACIÓN	NOTAS	CAJA
IA-4914	"Tres Marías.. Km. 49"	24 abril 1926	1 placa estereoscópica de vidrio, 10.6 x 4.3 cm.	Vista panorámica de Tres Marías. Morelos.	Plata gelatina sobre vidrio por revelado químico con posible barniz. Imagen en positivo. Virada al sepia.	Desportillada, manchada, rayada	Nota del autor: 6510 Clasificación anterior por sobre: IA-S316-4914	31
IA-4915							Nota del autor: 6511 Clasificación anterior por sobre: IA-S316-4915	
IA-4916							Nota del autor: 6512 Clasificación anterior por sobre: IA-S316-4916	
IA-4917	"Arado Western. Rooter, 20"	24 mayo 1926	1 placa estereoscópica de vidrio, 10.6 x 4.3 cm.	Vista de un arado Western.	Plata gelatina sobre vidrio por revelado químico con posible barniz. Imagen en positivo. Virada al sepia.	Desprendimiento de emulsión, rayada	Nota del autor: 6513 Clasificación anterior por sobre: IA-S316-4917	31
IA-4918	"Huitzilac. Km. 54"			Vista de una cabaña en Huitzilac.		Desportillada, rayada	Nota del autor: 6514 Clasificación anterior por sobre: IA-S316-4918	
IA-4919				Grupo de mujeres acercándose a un vendedor de jarros sentado bajo un árbol.		Desportillada, rayada	Nota del autor: 6515 Clasificación anterior por sobre: IA-S316-4919	
IA-4920	"Hacienda de 'Puente'. Km. 84"	26 marzo 1926		Vista panorámica de la hacienda de Puente.		Desprendimiento de emulsión, espejo de plata, desprendimiento de barniz	Nota del autor: 6516 Clasificación anterior por sobre: IA-S316-4920	



COLECCIÓN DE VISTAS ESTEREOSCÓPICAS
IGNACIO AVILÉS

CLASIFICACIÓN	TÍTULO	FECHA	VOLUMEN / SOPORTE / FORMATO	ALCANCE Y CONTENIDO	CARACTERÍSTICAS FÍSICAS (PROCESO FOTOGRÁFICO)	ESTADO DE CONSERVACIÓN	NOTAS	CAJA
IA-4921	“Hacienda de ‘Puente’. Km. 84”	9 marzo 1926	1 placa estereoscópica de vidrio, 10.6 x 4.3 cm.	Vista panorámica de la hacienda de Puente.	Plata gelatina sobre vidrio por revelado químico con posible barniz. Imagen en positivo. Virada al sepia.	Desprendimiento de emulsión	Nota del autor: 6517 Clasificación anterior por sobre: IA-S316-4921	31
IA-4922	“Puente sobre el río Apatlaco. Km. 84”			Puente de piedra sobre el río Apatlaco.		Desportillada, desprendimiento de emulsión, espejo de plata, abrasión	Nota del autor: 6518 Clasificación anterior por sobre: IA-S316-4922	
IA-4923	“Apatlaco. Puente. Km. 84”			Vista del río Apatlaco desde un puente.		Desportillada, desprendimiento de emulsión, abrasión	Nota del autor: 6519 Clasificación anterior por sobre: IA-S316-4923	
IA-4924	“Río Apatlaco”			Vista del río Apatlaco.		Desportillada, manchada	Nota del autor: 6520 Clasificación anterior por sobre: IA-S316-4924	
IA-4925	“Río Apatlaco. Km. 84”			Vista del río Apatlaco y un puente de piedra al fondo.		Desprendimiento de emulsión, espejo de plata	Nota del autor: 6521 Clasificación anterior por sobre: IA-S316-4925	
IA-4926	“Cascada en el río Apatlaco”			Vista del río Apatlaco.		Desportillada, desprendimiento de emulsión, espejo de plata, desprendimiento barniz	Nota del autor: 6522 Clasificación anterior por sobre: IA-S316-4926	
IA-4927	“Cascada. Río Apatlaco”					Desprendimiento de emulsión, rayada	Nota del autor: 6523 Clasificación anterior por sobre: IA-S316-4927	

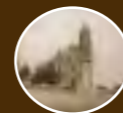

COLECCIÓN DE VISTAS ESTEREOSCÓPICAS
IGNACIO AVILÉS

CLASIFICACIÓN	TÍTULO	FECHA	VOLUMEN / SOPORTE / FORMATO	ALCANCE Y CONTENIDO	CARACTERÍSTICAS FÍSICAS (PROCESO FOTOGRÁFICO)	ESTADO DE CONSERVACIÓN	NOTAS	CAJA
IA-4928	“La Cascada”	9 marzo 1926	1 placa estereoscópica de vidrio, 10.6 x 4.3 cm.	Vista del río Apatlaco.	Plata gelatina sobre vidrio por revelado químico con posible barniz. Imagen en positivo. Virada al sepia.	Desprendimiento de emulsión, espejo de plata	Nota del autor: 6524 Clasificación anterior por sobre: IA-S316-4928	31
IA-4929	“Paso del río Alpuyeca. Km. 91”			Automóvil cruzando el río Alpuyeca.		Desportillada, desprendimiento de emulsión, abrasión	Nota del autor: 6525 Clasificación anterior por sobre: IA-S316-4929	
IA-4930	“Alpuyeca. Km. 91”	24 mayo 1926		Vista del río Alpuyeca.		Desportillada, rayada	Nota del autor: 6526 Clasificación anterior por sobre: IA-S316-4930	
IA-4931	“En Alpuyeca”	23 marzo 1926		Dos hombres junto a un automóvil en Alpuyeca.		Desprendimiento de emulsión	Nota del autor: 6527 Clasificación anterior por sobre: IA-S316-4931	
IA-4932	“Alpuyeca. Km. 91”	6 mayo 1926		Hombres trabajando en una construcción en Alpuyeca.		Desportillada	Nota del autor: 6528 Clasificación anterior por sobre: IA-S316-4932	
IA-4933		24 abril 1926					Nota del autor: 6529 Clasificación anterior por sobre: IA-S316-4933	
IA-4934	“San Gabriel. Km. 110”	24 mayo 1926		Vista de la Iglesia de San Gabriel.		Desportillada, desprendimiento de emulsión, espejo de plata, huella dactilar	Nota del autor: 6530 Clasificación anterior por sobre: IA-S316-4934	

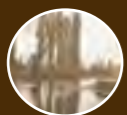

COLECCIÓN DE VISTAS ESTEREOSCÓPICAS
IGNACIO AVILÉS

CLASIFICACIÓN	TÍTULO	FECHA	VOLUMEN / SOPORTE / FORMATO	ALCANCE Y CONTENIDO	CARACTERÍSTICAS FÍSICAS (PROCESO FOTOGRÁFICO)	ESTADO DE CONSERVACIÓN	NOTAS	CAJA
IA-4935	“Amacuzac. En la Plaza”	24 abril 1926	1 placa estereoscópica de vidrio, 10.6 x 4.3 cm.	Hombre vendiendo ollas y cazuelas en la plaza de Amacuzac.	Plata gelatina sobre vidrio por revelado químico con posible barniz. Imagen en positivo. Virada al sepia.	Manchada, rayada	Nota del autor: 6531 Clasificación anterior por sobre: IA-S316-4935	31
IA-4936	“El río cerca de Amacuzac. Km. 115”	9 marzo 1926		Vista del río cerca de Amacuzac.		Desportillada, desprendimiento de emulsión, rayada, abrasión	Nota del autor: 6532 Clasificación anterior por sobre: IA-S316-4936	
IA-4937	“Amacuzac. Km. 115”	24 mayo 1926		Tres personas y sus animales en un camino en Amacuzac.		Desportillada	Nota del autor: 6533 Clasificación anterior por sobre: IA-S316-4937	
IA-4938	“Compresora cerca de Huajintlán”			Hombres trabajando con una compresora cerca de Huajintlán. Morelos.			Nota del autor: 6534 Clasificación anterior por sobre: IA-S317-4938	
IA-4939	“Aguzadora IR-33”	24 abril 1926		Vista de una aguzadora.		Desportillada, desprendimiento de emulsión	Nota del autor: 6535 Clasificación anterior por sobre: IA-S317-4939	
IA-4940	“Aguzadora Leyner IR-33”			Vista de una aguzadora Leyner.		Desprendimiento de emulsión, espejo de plata	Nota del autor: 6536 Clasificación anterior por sobre: IA-S317-4940	
IA-4941	“Pala Marion tipo 37.1 3/4 yd3”	24 mayo 1926		Vista de una pala Marion Shovel modelo 37.			Nota del autor: 6537 Clasificación anterior por sobre: IA-S317-4941	



COLECCIÓN DE VISTAS ESTEREOSCÓPICAS
IGNACIO AVILÉS

CLASIFICACIÓN	TÍTULO	FECHA	VOLUMEN / SOPORTE / FORMATO	ALCANCE Y CONTENIDO	CARACTERÍSTICAS FÍSICAS (PROCESO FOTOGRÁFICO)	ESTADO DE CONSERVACIÓN	NOTAS	CAJA	
IA-4942	“Cucharón de una pala Marion tipo 37. Operador, Sr. Bárcenas”	24 mayo 1926	1 placa estereoscópica de vidrio, 10.6 x 4.3 cm.	El señor Bárcenas junto al cucharón de una pala Marion tipo 37.	Plata gelatina sobre vidrio por revelado químico con posible barniz. Imagen en positivo. Virada al sepia.	Desprendimiento de emulsión	Nota del autor: 6538 Clasificación anterior por sobre: IA-S317-4942	31	
IA-4943	“Río Amacuzac, cerca de Huajintlán”	9 marzo 1926		Vista del río Amacuzac cerca de Huajintlán, Morelos.		Desprendimiento de emulsión	Nota del autor: 6539 Clasificación anterior por sobre: IA-S317-4943		
IA-4944	“Río Amacuzac. Km. 124”			Vista del río Amacuzac. Morelos.			Desportillada, desprendimiento de emulsión		Nota del autor: 6540 Clasificación anterior por sobre: IA-S317-4944
IA-4945									Nota del autor: 6541 Clasificación anterior por sobre: IA-S317-4945
IA-4946									Nota del autor: 6542 Clasificación anterior por sobre: IA-S317-4946
IA-4947									“Amacuzac. Km. 125”
IA-4948	“Río Amacuzac, en Huajintlán”			24 mayo 1926			Vista del río Amacuzac en Huajintlán, Morelos.		Rayada



COLECCIÓN DE VISTAS ESTEREOSCÓPICAS
IGNACIO AVILÉS

CLASIFICACIÓN	TÍTULO	FECHA	VOLUMEN / SOPORTE / FORMATO	ALCANCE Y CONTENIDO	CARACTERÍSTICAS FÍSICAS (PROCESO FOTOGRÁFICO)	ESTADO DE CONSERVACIÓN	NOTAS	CAJA
IA-4949	“Una casa a la orilla del Amacuzac. Km. 124”	9 marzo 1926	1 placa estereoscópica de vidrio, 10.6 x 4.3 cm.	Vista de una casa a la orilla del río Amacuzac, Morelos.	Plata gelatina sobre vidrio por revelado químico con posible barniz. Imagen en positivo. Virada al sepia.	Desportillada, espejo de plata, burbuja de aire en la emulsión	Nota del autor: 6545 Clasificación anterior por sobre: IA-S317-4949	31
IA-4950	“Río Amacuzac. Huajintlán. Km. 125”	24 abril 1926		Vista del río Amacuzac en Huajintlán, Morelos.		Desprendimiento de emulsión	Nota del autor: 6546 Clasificación anterior por sobre: IA-S317-4950	
IA-4951	“Río Amacuzac, en Huajintlán”	24 mayo 1926		Realización de obras hidráulicas en el río Amacuzac cerca de Huajintlán, Morelos.			Nota del autor: 6547 Clasificación anterior por sobre: IA-S317-4951	
IA-4952	“Equipo Novo con bomba de 4”. Huajintlán”			Vista de una bomba de agua trabajando en el río Amacuzac cerca de Huajintlán, Morelos.		Manchada, rayada	Nota del autor: 6548 Clasificación anterior por sobre: IA-S317-4952	
IA-4953	“Vista. F. C. Central. Camino de Puente de Ixtla a Iguala”	25 enero 1926		Paisaje en el camino de Puente de Ixtla a Iguala. Al fondo se observa una iglesia. Guerrero.		Desportillada, manchada	Nota del autor: 6549 Clasificación anterior por sobre: IA-S317-4953	
IA-4954	“Vista. F. C. Central”	25 marzo 1926		Paisaje. Al fondo se observa la torre de una iglesia.			Nota del autor: 6550 Clasificación anterior por sobre: IA-S317-4954	
IA-4955							Desprendimiento de emulsión	



COLECCIÓN DE VISTAS ESTEREOSCÓPICAS
IGNACIO AVILÉS

CLASIFICACIÓN	TÍTULO	FECHA	VOLUMEN / SOPORTE / FORMATO	ALCANCE Y CONTENIDO	CARACTERÍSTICAS FÍSICAS (PROCESO FOTOGRÁFICO)	ESTADO DE CONSERVACIÓN	NOTAS	CAJA
IA-4956	“Cañada de la Mano, cerca de Iguala”	25 marzo 1926	1 placa estereoscópica de vidrio, 10.6 x 4.3 cm.	Vista de la cañada de la Mano cerca de Iguala desde el vagón de un tren. Guerrero.	Plata gelatina sobre vidrio por revelado químico con posible barniz. Imagen en positivo. Virada al sepia.	Desportillada, desprendimiento de emulsión	Nota del autor: 6552 Clasificación anterior por sobre: IA-S317-4956	31
IA-4957						Desprendimiento de emulsión	Nota del autor: 6553 Clasificación anterior por sobre: IA-S317-4957	
IA-4958						Desportillada, desprendimiento de emulsión, espejo de plata	Nota del autor: 6554 Clasificación anterior por sobre: IA-S317-4958	
IA-4959	“Cañón de la Mano”			Vista panorámica del cañón de la Mano. Guerrero.		Desportillada, desprendimiento de emulsión	Nota del autor: 6555 Clasificación anterior por sobre: IA-S317-4959	
IA-4960				Vista de cañón de la Mano. Guerrero.		Desportillada, desprendimiento de emulsión, espejo de plata, manchada, rayada	Nota del autor: 6556 Clasificación anterior por sobre: IA-S318-4960	
IA-4961				Vista del cañón de la Mano desde el vagón de un tren. Guerrero.		Desportillada, espejo de plata, manchada	Nota del autor: 6557 Clasificación anterior por sobre: IA-S318-4961	
IA-4962	“Entrada al cañón de la Mano”	6 mayo 1926		Vista del cañón de la Mano. Guerrero.		Puntos de espejo de plata, rayada	Nota del autor: 6558 Clasificación anterior por sobre: IA-S318-4962	



COLECCIÓN DE VISTAS ESTEREOSCÓPICAS
IGNACIO AVILÉS

CLASIFICACIÓN	TÍTULO	FECHA	VOLUMEN / SOPORTE / FORMATO	ALCANCE Y CONTENIDO	CARACTERÍSTICAS FÍSICAS (PROCESO FOTOGRÁFICO)	ESTADO DE CONSERVACIÓN	NOTAS	CAJA
IA-4963	“F. C. Central. Cañón de la Mano”	6 mayo 1926	1 placa estereoscópica de vidrio, 10.6 x 4.3 cm.	Vista de las vías del tren que pasan a través del cañón de la Mano. Guerrero.	Plata gelatina sobre vidrio por revelado químico con posible barniz. Imagen en positivo. Virada al sepia.	Desportillada, desprendimiento de emulsión, puntos de espejo de plata, manchada rayada	Nota del autor: 6559 Clasificación anterior por sobre: IA-S318-4963	31
IA-4964	“Entrada al Cañón de la Mano”			Desportillada, desprendimiento de emulsión		Nota del autor: 6560 Clasificación anterior por sobre: IA-S318-4964		
IA-4965	“Estación Amor. F. C. Central”	23 marzo 1926		Descarga de una pala Marion Shovel modelo 37 en la estación Amor de ferrocarril central.		Desportillada, desprendimiento de emulsión, manchada	Nota del autor: 6561 Clasificación anterior por sobre: IA-S318-4965	
IA-4966	“Tonalapa Km. 225”	7 mayo 1926		Vista de una calle en Tonalapa, Guerrero.			Nota del autor: 6562 Clasificación anterior por sobre: IA-S318-4966	
IA-4967	Vida cotidiana			Un hombre arreando a tres burros con su carga mientras otros hombres están bajo un techo descasando. Guerrero.		Rayada	Nota del autor: 6563 Clasificación anterior por sobre: IA-S318-4967	
IA-4968	“Camino de México a Acapulco. Km. 251. El Mexcala”			Vista del río en Mezcala, Guerrero.		Desportillada	Nota del autor: 6564 Clasificación anterior por sobre: IA-S318-4968	
IA-4969	“Restaurant en Mexcala. Km. 251”			Vista de una cocina a la orilla del río en Mezcala, Guerrero.			Nota del autor: 6565 Clasificación anterior por sobre: IA-S318-4969	

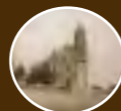

COLECCIÓN DE VISTAS ESTEREOSCÓPICAS
IGNACIO AVILÉS

CLASIFICACIÓN	TÍTULO	FECHA	VOLUMEN / SOPORTE / FORMATO	ALCANCE Y CONTENIDO	CARACTERÍSTICAS FÍSICAS (PROCESO FOTOGRÁFICO)	ESTADO DE CONSERVACIÓN	NOTAS	CAJA
IA-4970	“El Mexcala. Km. 251”	26 marzo 1926	1 placa estereoscópica de vidrio, 10.6 x 4.3 cm.	Vista del río Mezcala, Guerrero.	Plata gelatina sobre vidrio por revelado químico con posible barniz. Imagen en positivo. Virada al sepia.	Desportillada, desprendimiento de emulsión, espejo de plata, desprendimiento barniz, manchada	Nota del autor: 6566 Clasificación anterior por sobre: IA-S318-4970	31
IA-4971	“Puente sobre el Mexcala. Km. 251”			Automóvil cruzando un puente sobre el río Mezcala, Guerrero.		Desprendimiento de emulsión, manchada	Nota del autor: 6567 Clasificación anterior por sobre: IA-S318-4971	
IA-4972	“Pasando el Mexcala. Km. 251”	Automóvil sobre una lancha adaptada, cruzando el río Mezcala, Guerrero.		Manchada		Nota del autor: 6568 Clasificación anterior por sobre: IA-S318-4972		
IA-4973							Desprendimiento de emulsión, rayada	
IA-4974	“El paso del Mexcala”	7 mayo 1926		Grupo de hombres ayudando a bajar un automóvil de una lancha que atravesó el río Mezcala, Guerrero.		Desprendimiento de emulsión, espejo de plata, manchada	Nota del autor: 6570 Clasificación anterior por sobre: IA-S318-4974	
IA-4975	“Después de pasar el Mexcala”			Automóvil en tierra firme después de pasar el río Mezcala, Guerrero.		Espejo de plata	Nota del autor: 6571 Clasificación anterior por sobre: IA-S318-4975	
IA-4976	“Pasano el Mexcala, con la ropa sobre el sombrero”			Dos hombres cruzando el río Mezcala con la ropa sobre el sombrero. Guerrero.			Nota del autor: 6571 bis Clasificación anterior por sobre: IA-S318-4976	



COLECCIÓN DE VISTAS ESTEREOSCÓPICAS
IGNACIO AVILÉS

CLASIFICACIÓN	TÍTULO	FECHA	VOLUMEN / SOPORTE / FORMATO	ALCANCE Y CONTENIDO	CARACTERÍSTICAS FÍSICAS (PROCESO FOTOGRÁFICO)	ESTADO DE CONSERVACIÓN	NOTAS	CAJA
IA-4977	“En el Km. 257 del camino de México a Acapulco”	7 mayo 1926	1 placa estereoscópica de vidrio, 10.6 x 4.3 cm.	Un hombre y una mujer en una cocina improvisada al aire libre. Guerrero.	Plata gelatina sobre vidrio por revelado químico con posible barniz. Imagen en positivo. Virada al sepia.	Desportillada, puntos de espejo de plata	Nota del autor: 6572 Clasificación anterior por sobre: IA-S318-4977	31
IA-4978	“Desviación de Portezuelo. Km. 262”			Vista de un camino rumbo a Acapulco, Guerrero.		Desportillada, rayada	Nota del autor: 6573 Clasificación anterior por sobre: IA-S318-4978	
IA-4979	“Túnel en el Km. 272”			Construcción de un túnel en el kilómetro 272 del camino de México a Acapulco, Guerrero.		Rayada	Nota del autor: 6574 Clasificación anterior por sobre: IA-S318-4979	
IA-4980				Automóvil cruzando por un túnel. Guerrero.		Desprendimiento de emulsión, rayada	Nota del autor: 6575 Clasificación anterior por sobre: IA-S318-4980	
IA-4981	“Desde el interior del túnel”			Vista desde el interior de un túnel hacia donde están unos trabajadores. Guerrero.		Desportillada, puntos de espejo de plata, manchada, rayada	Nota del autor: 6576 Clasificación anterior por sobre: IA-S318-4981	
IA-4982	“Venta Vieja”			Vista de un camino rumbo a Acapulco, Guerrero.		Desprendimiento de emulsión, rayada	Nota del autor: 6577 Clasificación anterior por sobre: IA-S318-4982	
IA-4983	“Piedra Encampanada. Km. 283”	26 marzo 1926	Formaciones rocosas en forma de campanas. Guerrero.	Manchada	Nota del autor: 6578 Clasificación anterior por sobre: IA-S318-4983			

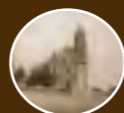

COLECCIÓN DE VISTAS ESTEREOSCÓPICAS
IGNACIO AVILÉS



CLASIFICACIÓN	TÍTULO	FECHA	VOLUMEN / SOPORTE / FORMATO	ALCANCE Y CONTENIDO	CARACTERÍSTICAS FÍSICAS (PROCESO FOTOGRÁFICO)	ESTADO DE CONSERVACIÓN	NOTAS	CAJA
IA-4984	“Calzada Leandro Fernández Km. 284”	26 marzo 1926	1 placa estereoscópica de vidrio, 10.6 x 4.3 cm.	Automóvil transitando por la calzada Leandro Fernández. Guerrero.	Plata gelatina sobre vidrio por revelado químico con posible barniz. Imagen en positivo. Virada al sepia.	Desprendimiento de emulsión, espejo de plata, manchada, rayada	Nota del autor: 6579 Clasificación anterior por sobre: IA-S318-4984	31
IA-4985	“Cañada del Muerto, Km. 346”	Ca. 1926		Vista de la cañada del Muerto.		Desportillada, manchada, rayada	Nota del autor: 6611 Clasificación anterior por sobre: IA-S319-4985	
IA-4986	“Aplanadora Buffalo Springfield en Sta. Marta”			Vista de una aplanadora Buffalo Springfield. Estado de México.		Rayada	Nota del autor: 6309 Clasificación anterior por sobre: IA-S319-4986	
IA-4987	“Vista Hermosa”			Vista de un camino de terracería. Estado de México.			Nota del autor: 6310 Clasificación anterior por sobre: IA-S319-4987	
IA-4988	“Puente de Chalilo”			Vista de un puente de madera construido sobre un río. Estado de México.		Rayada	Nota del autor: 6312 Clasificación anterior por sobre: IA-S319-4988	
IA-4989				Desportillada		Nota del autor: 6313 Clasificación anterior por sobre: IA-S319-4989		
IA-4990						Nota del autor: 6314 Clasificación anterior por sobre: IA-S319-4990		



COLECCIÓN DE VISTAS ESTEREOSCÓPICAS
IGNACIO AVILÉS

CLASIFICACIÓN	TÍTULO	FECHA	VOLUMEN / SOPORTE / FORMATO	ALCANCE Y CONTENIDO	CARACTERÍSTICAS FÍSICAS (PROCESO FOTOGRÁFICO)	ESTADO DE CONSERVACIÓN	NOTAS	CAJA
IA-4991	“Tractor Holt 75, probado en Ixtapaluca”	9 febrero 1926	1 placa estereoscópica de vidrio, 10.6 x 4.3 cm.	Vista de un tractor Holt 75. Estado de México.	Plata gelatina sobre vidrio por revelado químico con posible barniz. Imagen en positivo. Virada al sepia.	Rayada	Nota del autor: 6315 Clasificación anterior por sobre: IA-S319-4991	31
IA-4992	“Sistema de Tracción Caterpillar”			Vista de una máquina aplanadora. Estado de México.		Manchada	Nota del autor: 6316 Clasificación anterior por sobre: IA-S319-4992	
IA-4993	“Prueba de Alineación Holt. 75”	Ca. 1926		Tractor Holt 75 realizando pruebas de alineación. Estado de México.		Desportillada, rayada	Nota del autor: 6318 Clasificación anterior por sobre: IA-S319-4993	
IA-4994	“Prueba de trazo Holt 75”			Tractor Holt 75 realizando una prueba de trazo sobre la tierra. Estado de México.		Desprendimiento de emulsión	Nota del autor: 6319 Clasificación anterior por sobre: IA-S319-4994	
IA-4995	“Holt 60. Cortando”			Tractor Holt 60 abriendo zanjas en la tierra. Estado de México.		Desportillada, desprendimiento de emulsión	Nota del autor: 6320 Clasificación anterior por sobre: IA-S319-4995	
IA-4996	“Cortando con la conformadora Holt 75”			Abriendo zanjas con el tractor Holt 75. Estado de México.		Desprendimiento de emulsión, espejo de plata, manchada	Nota del autor: 6321 Clasificación anterior por sobre: IA-S319-4996	
IA-4997	“Prueba de Corte. Holt. 75”			12 febrero 1926		Tractor Holt 75 haciendo pruebas de corte. Estado de México.	Desportillada	



COLECCIÓN DE VISTAS ESTEREOSCÓPICAS
IGNACIO AVILÉS

CLASIFICACIÓN	TÍTULO	FECHA	VOLUMEN / SOPORTE / FORMATO	ALCANCE Y CONTENIDO	CARACTERÍSTICAS FÍSICAS (PROCESO FOTOGRÁFICO)	ESTADO DE CONSERVACIÓN	NOTAS	CAJA
IA-4998	“Atravesando una zanja”	Ca. 1926	1 placa estereoscópica de vidrio, 10.6 x 4.3 cm.	Aplanadora intentando atravesar una zanja. Estado de México.	Plata gelatina sobre vidrio por revelado químico con posible barniz. Imagen en positivo. Virada al sepia.	Desprendimiento de emulsión	Nota del autor: 6324 Clasificación anterior por sobre: IA-S319-4998	31
IA-4999	“Pasando una zanja”					Desportillada	Nota del autor: 6325 Clasificación anterior por sobre: IA-S319-4999	
IA-5000	“D. Nacho en Ixtapaluca”	10 febrero 1926		Don Ignacio Avilés en Ixtapaluca. Estado de México.		Desportillada, espejo de plata	Nota del autor: 6328 Clasificación anterior por sobre: IA-S319-5000	
IA-5001	“El Holt 60 con una conformadora”	Ca. 1926		Hombre conduciendo un tractor Holt 60, detrás de el una conformadora. Estado de México.		Desprendimiento de emulsión	Nota del autor: 6329 Clasificación anterior por sobre: IA-S319-5001	
IA-5002	“Conformando”			Nota del autor: 6331 Clasificación anterior por sobre: IA-S319-5002				
IA-5003	“El Holt 60”			Hombre conduciendo un tractor Holt 60. Estado de México.			Nota del autor: 6333 Clasificación anterior por sobre: IA-S319-5003	
IA-5004	“El Tractor Holt 75”			11 febrero 1926			Hombre conduciendo un tractor Holt 75. Estado de México.	



COLECCIÓN DE VISTAS ESTEREOSCÓPICAS
IGNACIO AVILÉS

CLASIFICACIÓN	TÍTULO	FECHA	VOLUMEN / SOPORTE / FORMATO	ALCANCE Y CONTENIDO	CARACTERÍSTICAS FÍSICAS (PROCESO FOTOGRÁFICO)	ESTADO DE CONSERVACIÓN	NOTAS	CAJA
IA-5005	“Conformadora Wehr, con Tractor Fordson”	14 enero 1926	1 placa estereoscópica de vidrio, 10.6 x 4.3 cm.	Vista de una conformadora Wehr.	Plata gelatina sobre vidrio por revelado químico con posible barniz. Imagen en positivo. Virada al sepia.	Desportillada	Nota del autor: 6648 Clasificación anterior por sobre: IA-S320-5005	31
IA-5006	“Rodillo Wehr, con tractor Fordson”			Vista de un rodillo Wehr.		Desprendimiento de emulsión, espejo de plata	Nota del autor: 6649 Clasificación anterior por sobre: IA-S320-5006	
IA-5007	“Pala Link-Belt, con motor Diesel, en la fábrica Link Belt. Chicago”	13 enero 1926		Vista de una pala Link Belt. Chicago.		Desportillada, espejo de plata, manchada	Nota del autor: 6650 Clasificación anterior por sobre: IA-S320-5007	
IA-5008	“Chicago. Michigan Avenue”			Vista de la avenida Michigan en Chicago.		Desprendimiento de emulsión, espejo de plata, rayada, abrasión	Nota del autor: 6651 Clasificación anterior por sobre: IA-S320-5008	
IA-5009		Ca. 1926				Desprendimiento de emulsión	Nota del autor: 6652 Clasificación anterior por sobre: IA-S320-5009	
IA-5010	“Chicago”	13 enero 1926		Vista de un monumento en Chicago.		Abrasión	Nota del autor: 6653 Clasificación anterior por sobre: IA-S320-5010	
IA-5011	“Chicago. Michigan Avenue”	Ca. 1926		Vista de la avenida Michigan con nieve. Chicago.		Manchada	Nota del autor: 6654 Clasificación anterior por sobre: IA-S320-5011	



COLECCIÓN DE VISTAS ESTEREOSCÓPICAS
IGNACIO AVILÉS



CLASIFICACIÓN	TÍTULO	FECHA	VOLUMEN / SOPORTE / FORMATO	ALCANCE Y CONTENIDO	CARACTERÍSTICAS FÍSICAS (PROCESO FOTOGRÁFICO)	ESTADO DE CONSERVACIÓN	NOTAS	CAJA
IA-5012	“Chicago. Michigan Avenue”	enero 1926	1 placa estereoscópica de vidrio, 10.6 x 4.3 cm.	Vista de la avenida Michigan en Chicago.	Plata gelatina sobre vidrio por revelado químico con posible barniz. Imagen en positivo. Virada al sepia.	Desprendimiento de emulsión, manchada, abrasión	Nota del autor: 6655 Clasificación anterior por sobre: IA-S320-5012	31
IA-5013	“Chicago. Nuevo hotel, en construcción”	12 enero 1926		Vista de la construcción de un hotel en Chicago.		Manchada, rayada	Nota del autor: 6656 Clasificación anterior por sobre: IA-S320-5013	
IA-5014	“Chicago. Field Museum of Natural History”	Ca. 1926		Fachada el Museo Natural de Historia de Chicago.		Desprendimiento de emulsión	Nota del autor: 6657 Clasificación anterior por sobre: IA-S320-5014	
IA-5015	“Field Museum of Natural History”			Vista interior de Museo Natural de Historia de Chicago.		Desportillada, desprendimiento de emulsión	Nota del autor: 6658 Clasificación anterior por sobre: IA-S320-5015	
IA-5016	“Chicago. Field Museum of Natural History”	15 enero 1926		Detalle del artesonado en los techos del Museo Natural de Historia de Chicago.		Desprendimiento de emulsión, manchada	Nota del autor: 6659 Clasificación anterior por sobre: IA-S320-5016	
IA-5017	“Chicago. Desde el Museo de Historia Natural”	Ca. 1926		Vista de la ciudad de Chicago desde el Museo de Historia Natural.		Desportillada, rayada	Nota del autor: 6660 Clasificación anterior por sobre: IA-S320-5017	
IA-5018	“El lago Michigan”			Vista del lago Michigan desde el Museo de Historia Natural. Chicago.		Desportillada, desprendimiento de emulsión	Nota del autor: 6661 Clasificación anterior por sobre: IA-S320-5018	



COLECCIÓN DE VISTAS ESTEREOSCÓPICAS
IGNACIO AVILÉS

CLASIFICACIÓN	TÍTULO	FECHA	VOLUMEN / SOPORTE / FORMATO	ALCANCE Y CONTENIDO	CARACTERÍSTICAS FÍSICAS (PROCESO FOTOGRÁFICO)	ESTADO DE CONSERVACIÓN	NOTAS	CAJA
IA-5019	“Universidad de Chicago”	16 enero 1926	1 placa estereoscópica de vidrio, 10.6 x 4.3 cm.	Edificios de la Universidad de Chicago.	Plata gelatina sobre vidrio por revelado químico con posible barniz. Imagen en positivo. Virada al sepia.	Desportillada, desprendimiento de emulsión	Nota del autor: 6662 Clasificación anterior por sobre: IA-S320-5019	31
IA-5020	“Chicago. Armour Institute”			Fachada del edificio del Armour Institute. Chicago.		Desprendimiento de emulsión	Nota del autor: 6663 Clasificación anterior por sobre: IA-S320-5020	
IA-5021	“Laboratorio de Química. Armour Institute”			Vista del laboratorio de Química del Instituto Armour en Chicago.		Desportillada, huella dactilar	Nota del autor: 6664 Clasificación anterior por sobre: IA-S320-5021	
IA-5022	“Armour Institute. Laboratorio de Química”			Vista del interior del laboratorio de Química del Instituto Armour. Se observa una repisa con frascos. Chicago.		Rayada	Nota del autor: 6665 Clasificación anterior por sobre: IA-S320-5022	
IA-5023	“Chicago. Picadero de 122° Regimiento”	Ca. 1926		Edificio del Campo de Artillería del 122° Regimiento. Chicago.		Desportillada, desprendimiento de emulsión, rayada	Nota del autor: 6666 Clasificación anterior por sobre: IA-S320-5023	32
IA-5024	“Chicago. Entrada al Picadero”			Fachada del edificio del Campo de Artillería del 122° Regimiento. Chicago.		Manchada	Nota del autor: 6667 Clasificación anterior por sobre: IA-S320-5024	
IA-5025	“Chicago Picadero”			Parte posterior del edificio del Campo de Artillería del 122° Regimiento. Chicago.			Nota del autor: 6668 Clasificación anterior por sobre: IA-S320-5025	



COLECCIÓN DE VISTAS ESTEREOSCÓPICAS
IGNACIO AVILÉS



CLASIFICACIÓN	TÍTULO	FECHA	VOLUMEN / SOPORTE / FORMATO	ALCANCE Y CONTENIDO	CARACTERÍSTICAS FÍSICAS (PROCESO FOTOGRÁFICO)	ESTADO DE CONSERVACIÓN	NOTAS	CAJA
IA-5026	"Chicago. Picadero"	Ca. 1926	1 placa estereoscópica de vidrio, 10.6 x 4.3 cm.	Vista lateral del edificio del Campo de Artillería del 122° Regimiento. Chicago.	Plata gelatina sobre vidrio por revelado químico con posible barniz. Imagen en positivo. Virada al sepia.	Desportillada, manchada	Nota del autor: 6669 Clasificación anterior por sobre: IA-S320-5026	32
IA-5027				Desprendimiento de emulsión		Nota del autor: 6670 Clasificación anterior por sobre: IA-S320-5027		
IA-5028				Desportillada, desprendimiento de emulsión		Nota del autor: 6671 Clasificación anterior por sobre: IA-S320-5028		
IA-5029				Desportillada, desprendimiento de emulsión, manchada		Nota del autor: 6672 Clasificación anterior por sobre: IA-S320-5029		
IA-5030	"Estación de salida del tranvía"	17 enero 1926		Vista de la estación de salida del tranvía. Cataratas de Niágara.		Rota en dos fragmentos, desportillada, rayada	Nota del autor: 6745 Clasificación anterior por sobre: IA-S321-5030	
IA-5031	"Salida del tranvía"			Desprendimiento de emulsión, rayada		Nota del autor: 6746 Clasificación anterior por sobre: IA-S321-5031		
IA-5032	"Tranvía aéreo sobre el 'Whirepool'"			Rayada		Nota del autor: 6747 Clasificación anterior por sobre: IA-S321-5032		



COLECCIÓN DE VISTAS ESTEREOSCÓPICAS
IGNACIO AVILÉS

CLASIFICACIÓN	TÍTULO	FECHA	VOLUMEN / SOPORTE / FORMATO	ALCANCE Y CONTENIDO	CARACTERÍSTICAS FÍSICAS (PROCESO FOTOGRÁFICO)	ESTADO DE CONSERVACIÓN	NOTAS	CAJA
IA-5033	“La estación de salida”	17 enero 1926	1 placa estereoscópica de vidrio, 10.6 x 4.3 cm.	Vista de la estación de salida de los tranvías aéreos. Cataratas de Niágara.	Plata gelatina sobre vidrio por revelado químico con posible barniz. Imagen en positivo. Virada al sepia.	Desportillada	Nota del autor: 6748 Clasificación anterior por sobre: IA-S321-5033	32
IA-5034	“Tranvía aéreo construido por Torres y Quevedo”			Vista del tranvía aéreo que cruza las Cataratas de Niágara. construido por Leonardo Torres Quevedo.		Desportillada, manchada	Nota del autor: 6749 Clasificación anterior por sobre: IA-S321-5034	
IA-5035	“Desde el tranvía”			Vista de las Cataratas del Niágara desde un tranvía aéreo.		Desportillada, rayada	Nota del autor: 6750 Clasificación anterior por sobre: IA-S321-5035	
IA-5036	“Garganta antes Whirpool”			Vista de la zona conocida como “El Remolino” en las Cataratas del Niágara.		Desportillada	Nota del autor: 6751 Clasificación anterior por sobre: IA-S321-5036	
IA-5037	“Rápidos en el Remolino (Whirpool)”			Vista de los rápidos en la zona conocida como “El Remolino” en las Cataratas de Niágara.		Desprendimiento de emulsión	Nota del autor: 6752 Clasificación anterior por sobre: IA-S321-5037	
IA-5038	“Rápidos del Remolino”			Vista de la zona conocida como “El Remolino” desde el tranvía aéreo. Cataratas del Niágara.		Desprendimiento de emulsión, puntos de espejo de plata	Nota del autor: 6753 Clasificación anterior por sobre: IA-S321-5038	
IA-5039	“El Remolino (Whirpool) desde el tranvía aéreo”					Desprendimiento de emulsión	Nota del autor: 6754 Clasificación anterior por sobre: IA-S321-5039	

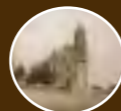

COLECCIÓN DE VISTAS ESTEREOSCÓPICAS
IGNACIO AVILÉS

CLASIFICACIÓN	TÍTULO	FECHA	VOLUMEN / SOPORTE / FORMATO	ALCANCE Y CONTENIDO	CARACTERÍSTICAS FÍSICAS (PROCESO FOTOGRÁFICO)	ESTADO DE CONSERVACIÓN	NOTAS	CAJA
IA-5040	"El Remolino"	17 enero 1926	1 placa estereoscópica de vidrio, 10.6 x 4.3 cm.	Vista de la zona conocida como "El Remolino" en las Cataratas del Niágara.	Plata gelatina sobre vidrio por revelado químico con posible barniz. Imagen en positivo. Virada al sepia.	Manchada	Nota del autor: 6755 Clasificación anterior por sobre: IA-S321-5040	32
IA-5041						Desportillada, manchada	Nota del autor: 6756 Clasificación anterior por sobre: IA-S321-5041	
IA-5042						Desportillada	Nota del autor: 6757 Clasificación anterior por sobre: IA-S321-5042	
IA-5043	"D. Andrés Ortiz y D. José Cuevas"			Don Andrés Ortiz y Don José Cuevas subidos en un tranvía aéreo cruzando las Cataratas del Niágara.		Desportillada, manchada	Nota del autor: 6758 Clasificación anterior por sobre: IA-S321-5043	
IA-5044	"D. Nacho y D. Pepe"			Don Ignacio Avilés y Don José Cuevas subidos en un tranvía aéreo cruzando las Cataratas del Niágara.		Desportillada, desprendimiento de emulsión	Nota del autor: 6759 Clasificación anterior por sobre: IA-S321-5044	
IA-5045	"Vía a lo largo del cañón del Remolino"			Camino a lo largo del cañón del Remolino. Cataratas del Niágara.		Desportillada, manchada	Nota del autor: 6760 Clasificación anterior por sobre: IA-S321-5045	
IA-5046	"Desde el tranvía aéreo"			Vista del camino a lo largo del cañón del Remolino desde el tranvía aéreo en las Cataratas del Niágara.		Desportillada, rayada	Nota del autor: 6761 Clasificación anterior por sobre: IA-S321-5046	

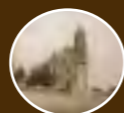

COLECCIÓN DE VISTAS ESTEREOSCÓPICAS
IGNACIO AVILÉS

CLASIFICACIÓN	TÍTULO	FECHA	VOLUMEN / SOPORTE / FORMATO	ALCANCE Y CONTENIDO	CARACTERÍSTICAS FÍSICAS (PROCESO FOTOGRÁFICO)	ESTADO DE CONSERVACIÓN	NOTAS	CAJA
IA-5047	“Rápidos del Whirpool”	17 enero 1926	1 placa estereoscópica de vidrio, 10.6 x 4.3 cm.	Vista de los rápidos de la zona conocida como “El Remolino” en las Cataratas de Niágara.	Plata gelatina sobre vidrio por revelado químico con posible barniz. Imagen en positivo. Virada al sepia.	Desportillada, desprendimiento de emulsión	Nota del autor: 6762 Clasificación anterior por sobre: IA-S321-5047	32
IA-5048	“Desde el tranvía aéreo”			Vista de los rápidos de la zona conocida como “El Remolino” desde el tranvía aéreo. Cataratas de Niágara.		Manchada	Nota del autor: 6763 Clasificación anterior por sobre: IA-S321-5048	
IA-5049	“Cables del tranvía aéreo”			Vista de la estación de llegada del tranvía aéreo en las Cataratas de Niágara.		Desportillada, manchada	Nota del autor: 6764 Clasificación anterior por sobre: IA-S321-5049	
IA-5050	“Extremo de los cables. Lado americano”			Estación de llegada del tranvía aéreo en las Cataratas de Niágara.		Desportillada, rayada	Nota del autor: 6765 Clasificación anterior por sobre: IA-S321-5050	
IA-5051	“Cavernas de hielo. Debajo de la Herradura”					Desportillada, desprendimiento de emulsión	Nota del autor: 6766 Clasificación anterior por sobre: IA-S321-5051	
IA-5052	“Debajo de la caída canadiense”			Vista de unas formaciones de hielo. Cataratas de Niágara.		Desportillada, manchada	Nota del autor: 6767 Clasificación anterior por sobre: IA-S321-5052	
IA-5053	“Debajo de las Cataratas”					Rayada	Nota del autor: 6768 Clasificación anterior por sobre: IA-S321-5053	



CLASIFICACIÓN	TÍTULO	FECHA	VOLUMEN / SOPORTE / FORMATO	ALCANCE Y CONTENIDO	CARACTERÍSTICAS FÍSICAS (PROCESO FOTOGRÁFICO)	ESTADO DE CONSERVACIÓN	NOTAS	CAJA
IA-5054	“Debajo de la Herradura”	17 enero 1926	1 placa estereoscópica de vidrio, 10.6 x 4.3 cm.	Vista de unas formaciones de rocas en las Cataratas de Niágara.	Plata gelatina sobre vidrio por revelado químico con posible barniz. Imagen en positivo. Virada al sepia.	Desprendimiento de emulsión, manchada	Nota del autor: 6769 Clasificación anterior por sobre: IA-S321-5054	32
IA-5055	“Debajo de las Cataratas”			Formaciones rocosas debajo de las Cataratas del Niágara.		Desportillada, desprendimiento de emulsión, rayada	Nota del autor: 6770 Clasificación anterior por sobre: IA-S322-5055	
IA-5056	“Al pie de la Cataratas”			Espuma de agua formada al pie de las Cataratas de Niágara.			Nota del autor: 6771 Clasificación anterior por sobre: IA-S322-5056	
IA-5057	“Debajo de las Cataratas”			Formaciones rocosas debajo de las Cataratas del Niágara.		Rota con faltante, desprendimiento de emulsión	Nota del autor: 6772 Clasificación anterior por sobre: IA-S322-5057	
IA-5058	“La Herradura”			Vista de la caída de agua de las Cataratas del Niágara desde una caverna.		Manchada	Nota del autor: 6773 Clasificación anterior por sobre: IA-S322-5058	
IA-5059	“Las Cataratas”					Rayada	Nota del autor: 6774 Clasificación anterior por sobre: IA-S322-5059	
IA-5060	“La Herradura helada”			Vista de la caída de agua en la zona conocida como “La Herradura”. Cataratas de Niágara.		Desportillada, rayada	Nota del autor: 6775 Clasificación anterior por sobre: IA-S322-5060	

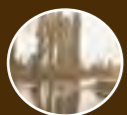

COLECCIÓN DE VISTAS ESTEREOSCÓPICAS
IGNACIO AVILÉS

CLASIFICACIÓN	TÍTULO	FECHA	VOLUMEN / SOPORTE / FORMATO	ALCANCE Y CONTENIDO	CARACTERÍSTICAS FÍSICAS (PROCESO FOTOGRÁFICO)	ESTADO DE CONSERVACIÓN	NOTAS	CAJA
IA-5061	“Parque del lado de Canadá. Parque Reina Victoria”	17 enero 1926	1 placa estereoscópica de vidrio, 10.6 x 4.3 cm.	Vista del parque Reina Victoria nevado. Canadá.	Plata gelatina sobre vidrio por revelado químico con posible barniz. Imagen en positivo. Virada al sepia.	Desportillada	Nota del autor: 6776 Clasificación anterior por sobre: IA-S322-5061	32
IA-5062	“Una calle en el Parque Reina Victoria”			Vista de una calle nevada en el Parque Reina Victoria. Canadá.		Desportillada, desprendimiento de emulsión, rayada	Nota del autor: 6777 Clasificación anterior por sobre: IA-S322-5062	
IA-5063	“Paisaje”			Paisaje nevado. Canadá.		Desportillada, rayada	Nota del autor: 6778 Clasificación anterior por sobre: IA-S322-5063	
IA-5064	“Desde la torre de observación”			Paisaje nevado desde la torre de observación. Canadá.		Desportillada, desprendimiento de emulsión	Nota del autor: 6779 Clasificación anterior por sobre: IA-S322-5064	
IA-5065						Desportillada, espejo de plata, rayada	Nota del autor: 6780 Clasificación anterior por sobre: IA-S322-5065	
IA-5066	“La Herradura”			Vista de la Herradura que se forma en la caída de agua de las Cataratas del Niágara.		Desprendimiento de emulsión, espejo de plata	Nota del autor: 6781 Clasificación anterior por sobre: IA-S322-5066	
IA-5067	“Canadá. Planta hidroeléctrica. Toronto Power Co.”			Vista de la planta hidroeléctrica Toronto Power Co.		Desportillada, desprendimiento de emulsión, espejo de plata	Nota del autor: 6782 Clasificación anterior por sobre: IA-S322-5067	



COLECCIÓN DE VISTAS ESTEREOSCÓPICAS
IGNACIO AVILÉS



CLASIFICACIÓN	TÍTULO	FECHA	VOLUMEN / SOPORTE / FORMATO	ALCANCE Y CONTENIDO	CARACTERÍSTICAS FÍSICAS (PROCESO FOTOGRÁFICO)	ESTADO DE CONSERVACIÓN	NOTAS	CAJA
IA-5068	“Ontario Power Plant 184 000 HP”	17 enero 1926	1 placa estereoscópica de vidrio, 10.6 x 4.3 cm.	Fachada de la Ontario Power Plant. Canadá.	Plata gelatina sobre vidrio por revelado químico con posible barniz. Imagen en positivo. Virada al sepia.	Desprendimiento de emulsión	Nota del autor: 6783 Clasificación anterior por sobre: IA-S322-5068	32
IA-5069	“Canadá. Cerca de la Ontario Power Plant”			Paisaje cerca de la Ontario Power Plant. Canadá.		Desportillada, desprendimiento de emulsión, espejo de plata, abrasión	Nota del autor: 6784 Clasificación anterior por sobre: IA-S322-5069	
IA-5070	“El ‘Sumbeam’ en los rápidos del Niágara”			Lancha de motor en los rápidos del Niágara.		Desprendimiento de emulsión	Nota del autor: 6785 Clasificación anterior por sobre: IA-S322-5070	
IA-5071	“El ‘Sumbeam’”			Vista de una lancha de motor navegando por los rápidos del Niágara.			Nota del autor: 6786 Clasificación anterior por sobre: IA-S322-5071	
IA-5072	“A la orilla del río, cerca del Whirpool”			Paisaje nevado a la orilla del río Niágara.		Desportillada	Nota del autor: 6787 Clasificación anterior por sobre: IA-S322-5072	
IA-5073	“New York. Rascacielos”			19 enero 1926		Vista de unos rascacielos en Nueva York.	Desportillada, espejo de plata, abrasión	
IA-5074	“Woolworth Building”	Ca. 1926	Vista del edificio Woolworth. Nueva York.	Desportillada	Nota del autor: 6789 Clasificación anterior por sobre: IA-S322-5074			

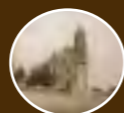

COLECCIÓN DE VISTAS ESTEREOSCÓPICAS
IGNACIO AVILÉS

CLASIFICACIÓN	TÍTULO	FECHA	VOLUMEN / SOPORTE / FORMATO	ALCANCE Y CONTENIDO	CARACTERÍSTICAS FÍSICAS (PROCESO FOTOGRÁFICO)	ESTADO DE CONSERVACIÓN	NOTAS	CAJA
IA-5075	“New York. Edificio Woolworth. Altura, 205 m. 55 pisos”	17 enero 1926	1 placa estereoscópica de vidrio, 10.6 x 4.3 cm.	Vista del edificio Woolworth. Nueva York.	Plata gelatina sobre vidrio por revelado químico con posible barniz. Imagen en positivo. Virada al sepia.	Desportillada	Nota del autor: 6790 Clasificación anterior por sobre: IA-S322-5075	32
IA-5076	“New York”	Ca. 1926		Vista de una calle en Nueva York.			Nota del autor: 6791 Clasificación anterior por sobre: IA-S322-5076	
IA-5077	“Woolworth Bldg.”	19 enero 1926		Vista de la parte superior del edificio Woolworth. Nueva York.		Desprendimiento de emulsión	Nota del autor: 6792 Clasificación anterior por sobre: IA-S322-5077	
IA-5078	“Desde el Woolworht”	Ca. 1926		Vista aérea de la ciudad de Nueva York desde el edificio Woolworth.		Desprendimiento de emulsión, manchada, rayada	Nota del autor: 6793 Clasificación anterior por sobre: IA-S322-5078	
IA-5079	“New York desde el Woolworth”	17 enero 1926				Manchada	Nota del autor: 6794 Clasificación anterior por sobre: IA-S322-5079	
IA-5080	“Desde el Woolworth”	Ca. 1926				Desprendimiento de emulsión, espejo de plata	Nota del autor: 6795 Clasificación anterior por sobre: IA-S323-5080	
IA-5081	“New York. Desde el Woolworth”	19 enero 1926				Desportillada, manchada	Nota del autor: 6796 Clasificación anterior por sobre: IA-S323-5081	

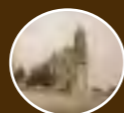

COLECCIÓN DE VISTAS ESTEREOSCÓPICAS
IGNACIO AVILÉS

CLASIFICACIÓN	TÍTULO	FECHA	VOLUMEN / SOPORTE / FORMATO	ALCANCE Y CONTENIDO	CARACTERÍSTICAS FÍSICAS (PROCESO FOTOGRÁFICO)	ESTADO DE CONSERVACIÓN	NOTAS	CAJA	
IA-5082	“Desde el Woolworth”	19 enero 1926	1 placa estereoscópica de vidrio, 10.6 x 4.3 cm.	Vista aérea de la ciudad de Nueva York desde el edificio Woolworth.	Plata gelatina sobre vidrio por revelado químico con posible barniz. Imagen en positivo. Virada al sepia.	Desprendimiento de emulsión	Nota del autor: 6797 Clasificación anterior por sobre: IA-S323-5082	32	
IA-5083	“Pennsylvania Station”	Ca. 1926		Fachada de la estación ferroviaria Pensilvania, Nueva York.		Rayada	Nota del autor: 6798 Clasificación anterior por sobre: IA-S323-5083		
IA-5084	“Pennsylvania Station 1er término”			Vista lateral del edificio de la estación Pensilvania. Nueva York.			Nota del autor: 6799 Clasificación anterior por sobre: IA-S323-5084		
IA-5085	“New York. Pennsylvania Station”			Vista de la estación de trenes Pensilvania. Nueva York.		Desportillada, manchada, abrasión	Nota del autor: 6800 Clasificación anterior por sobre: IA-S323-5085		
IA-5086	“New York. Estación Pennsylvania”			22 enero 1926		Vista interior de la estación de trenes Pensilvania. Nueva York.	Desportillada, rayada		Nota del autor: 6801 Clasificación anterior por sobre: IA-S323-5086
IA-5087	“New York. Pennsylvania Station”						Desportillada, abrasión		Nota del autor: 6802 Clasificación anterior por sobre: IA-S323-5087
IA-5088	“New York. Desde el cuarto 1591 del Hotel Waldorf”			19 enero 1926		Vista de la ciudad de Nueva York desde una habitación del hotel Waldorf.			Nota del autor: 6803 Clasificación anterior por sobre: IA-S323-5088



COLECCIÓN DE VISTAS ESTEREOSCÓPICAS
IGNACIO AVILÉS

CLASIFICACIÓN	TÍTULO	FECHA	VOLUMEN / SOPORTE / FORMATO	ALCANCE Y CONTENIDO	CARACTERÍSTICAS FÍSICAS (PROCESO FOTOGRÁFICO)	ESTADO DE CONSERVACIÓN	NOTAS	CAJA
IA-5089	“Nueva York desde el Hotel Waldorf”	21 enero 1926	1 placa estereoscópica de vidrio, 10.6 x 4.3 cm.	Vista de la ciudad de Nueva York desde una habitación del hotel Waldorf.	Plata gelatina sobre vidrio por revelado químico con posible barniz. Imagen en positivo. Virada al sepia.		Nota del autor: 6804 Clasificación anterior por sobre: IA-S323-5089	32
IA-5090	“Desde el elevado”	Ca. 1926		Vista de la ciudad de Nueva York desde el tren elevado.		Manchada	Nota del autor: 6805 Clasificación anterior por sobre: IA-S323-5090	
IA-5091	“New York. Una esquina 5ª Avenida”			Vista de la ciudad de Nueva York desde una esquina de la 5ª Avenida.		Desportillada	Nota del autor: 6806 Clasificación anterior por sobre: IA-S323-5091	
IA-5092	“New York 6ª Avenida”			Vista de la ciudad de Nueva York desde una esquina de la 6ª Avenida.			Nota del autor: 6807 Clasificación anterior por sobre: IA-S323-5092	
IA-5093	“New York”	22 enero 1926		Vista de una calle de la ciudad de Nueva York.		Desportillada, espejo de plata	Nota del autor: 6808 Clasificación anterior por sobre: IA-S323-5093	
IA-5094						Desprendimiento de emulsión	Nota del autor: 6809 Clasificación anterior por sobre: IA-S323-5094	
IA-5095						“New York. Park Avenue”	Vista de Park Avenue y la calle 36. Nueva York.	



COLECCIÓN DE VISTAS ESTEREOSCÓPICAS
IGNACIO AVILÉS



CLASIFICACIÓN	TÍTULO	FECHA	VOLUMEN / SOPORTE / FORMATO	ALCANCE Y CONTENIDO	CARACTERÍSTICAS FÍSICAS (PROCESO FOTOGRÁFICO)	ESTADO DE CONSERVACIÓN	NOTAS	CAJA
IA-5096	“New York”	22 enero 1926	1 placa estereoscópica de vidrio, 10.6 x 4.3 cm.	Vista de una calle de la ciudad de Nueva York.	Plata gelatina sobre vidrio por revelado químico con posible barniz. Imagen en positivo. Virada al sepia.		Nota del autor: 6811 Clasificación anterior por sobre: IA-S323-5096	32
IA-5097	“New York. Madison Av. desde la calle 36”			Vista de la Avenida Madison desde la calle 36. Nueva York.		Abrasión	Nota del autor: 6812 Clasificación anterior por sobre: IA-S323-5097	
IA-5098	“New York. Una casa en la calle 36”			Vista de una casa habitación en la calle 36. Nueva York.		Desportillada	Nota del autor: 6813 Clasificación anterior por sobre: IA-S323-5098	
IA-5099	“New York. Desde la calle 36”			Vista de unos edificios desde la calle 36. Nueva York.		Desportillada, espejo de plata	Nota del autor: 6814 Clasificación anterior por sobre: IA-S323-5099	
IA-5100	“New York”			Vista de una calle en la ciudad de Nueva York.		Desportillada, rayada	Nota del autor: 6815 Clasificación anterior por sobre: IA-S323-5100	
IA-5101				19 enero 1926		Desportillada	Nota del autor: 6816 Clasificación anterior por sobre: IA-S323-5101	
IA-5102				Ca. 1926		Vista de un edificio en la ciudad de Nueva York.	Espejo de plata, manchada, rayada	



COLECCIÓN DE VISTAS ESTEREOSCÓPICAS
IGNACIO AVILÉS

CLASIFICACIÓN	TÍTULO	FECHA	VOLUMEN / SOPORTE / FORMATO	ALCANCE Y CONTENIDO	CARACTERÍSTICAS FÍSICAS (PROCESO FOTOGRÁFICO)	ESTADO DE CONSERVACIÓN	NOTAS	CAJA
IA-5103	"New York"	Ca. 1926	1 placa estereoscópica de vidrio, 10.6 x 4.3 cm.	Vista de una calle de la ciudad de Nueva York.	Plata gelatina sobre vidrio por revelado químico con posible barniz. Imagen en positivo. Virada al sepia.	Manchada	Nota del autor: 6818 Clasificación anterior por sobre: IA-S323-5103	32
IA-5104		22 enero 1926				Rayada	Nota del autor: 6819 Clasificación anterior por sobre: IA-S323-5104	
IA-5105	"El Secretario de la Comisión N. de Caminos leyendo el acta de inauguración de la carretera de Pachuca"	5 septiembre 1926		El Secretario de la Comisión Nacional de Caminos leyendo junto a un grupo de hombres y mujeres el acta de inauguración de la carretera de Pachuca, Hidalgo.		Desportillada	Nota del autor: 6995 Clasificación anterior por sobre: IA-S324-5105	
IA-5106	"Tom Byrn firmando"			El señor Tom Byrn rodeado de un grupo de gente firmando un documento. Hidalgo.		Desprendimiento de emulsión, espejo de plata, manchada, rayada	Nota del autor: 6996 Clasificación anterior por sobre: IA-S324-5106	
IA-5107	"Inauguración de la carretera de Pachuca. El Ing. Díaz Leal quitando la cadena"			El Ingeniero Díaz Leal quitando la cadena durante la inauguración de la carretera de Pachuca. Hidalgo.		Desportillada, desprendimiento de emulsión, espejo de plata, rayada	Nota del autor: 6997 Clasificación anterior por sobre: IA-S324-5107	
IA-5108	"Puente provisional en el Km. 10 de la carretera de Pachuca"			Ca. 1926		Vista de un puente provisional colocado en el km. 10 de la carretera de Pachuca, Hidalgo.	Desportillada, desprendimiento de emulsión	

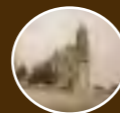

COLECCIÓN DE VISTAS ESTEREOSCÓPICAS
IGNACIO AVILÉS

CLASIFICACIÓN	TÍTULO	FECHA	VOLUMEN / SOPORTE / FORMATO	ALCANCE Y CONTENIDO	CARACTERÍSTICAS FÍSICAS (PROCESO FOTOGRÁFICO)	ESTADO DE CONSERVACIÓN	NOTAS	CAJA
IA-5109	“Accidente en el km. 10 del camino de Pachuca”	Ca. 1926	1 placa estereoscópica de vidrio, 10.6 x 4.3 cm.	Automóvil accidentado en el km. 10 de la carretera de Pachuca, Hidalgo.	Plata gelatina sobre vidrio por revelado químico con posible barniz. Imagen en positivo. Virada al sepia.	Desportillada, desprendimiento de emulsión, espejo de plata	Nota del autor: 6999 Clasificación anterior por sobre: IA-S324-5109	32
IA-5110	“Santa Clara”	26 septiembre 1926		Automóvil estacionado en un camino de Santa Clara; un hombre desciende de él. Atrás, un grupo de animales cruzando el camino. Hidalgo.		Desprendimiento de emulsión, espejo de plata, rayada	Nota del autor: 7000 Clasificación anterior por sobre: IA-S324-5110	
IA-5111	“Tizayuca”	5 septiembre 1926		Vista de una calle en el centro de Tizayuca, Hidalgo.		Espejo de plata, manchada	Nota del autor: 7001 Clasificación anterior por sobre: IA-S324-5111	
IA-5112	“Los tizayuquenses viendo el desfile de coches”			Grupo de personas viendo un desfile de automóviles. Tizayuca, Hidalgo.		Desprendimiento de emulsión, espejo de plata	Nota del autor: 7002 Clasificación anterior por sobre: IA-S324-5112	
IA-5113	“Entrada a Pachuca ¡Se acabó el camino!”	Ca. 1926		Automóviles transitando por un camino enlodado. Pachuca, Hidalgo.		Desprendimiento de emulsión, espejo de plata, manchada	Nota del autor: 7002 ter Clasificación anterior por sobre: IA-S324-5113	
IA-5114	“Llegada a Pachuca”			Grupo de automóviles entrando a Pachuca. En una esquina se observa un negocio que dice: “RUBIO HERMANOS. FARMACIA PASTEUR”. Pachuca, Hidalgo.		Desprendimiento de emulsión, espejo de plata	Nota del autor: 7002 IV Clasificación anterior por sobre: IA-S324-5114	

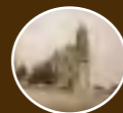
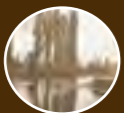

COLECCIÓN DE VISTAS ESTEREOSCÓPICAS
IGNACIO AVILÉS

CLASIFICACIÓN	TÍTULO	FECHA	VOLUMEN / SOPORTE / FORMATO	ALCANCE Y CONTENIDO	CARACTERÍSTICAS FÍSICAS (PROCESO FOTOGRÁFICO)	ESTADO DE CONSERVACIÓN	NOTAS	CAJA
IA-5115	“En Pachuca”	Ca. 1926	1 placa estereoscópica de vidrio, 10.6 x 4.3 cm.	Grupo de personas observando un desfile de automóviles. Pachuca, Hidalgo.	Plata gelatina sobre vidrio por revelado químico con posible barniz. Imagen en positivo. Virada al sepia.	Desprendimiento de emulsión, espejo de plata, manchada	Nota del autor: 7002 V Clasificación anterior por sobre: IA-S324-5115	32
IA-5116	“Gente formal”			Niños dentro de un automóvil. Hidalgo.			Nota del autor: 7002 VI Clasificación anterior por sobre: IA-S324-5116	
IA-5117	“La Comitiva en Velasco”	5 septiembre 1926		Grupo de automóviles en Velasco, Hidalgo.		Desportillada, desprendimiento de emulsión, espejo de plata	Nota del autor: 7003 Clasificación anterior por sobre: IA-S324-5117	
IA-5118	“Al regreso. Efectos de un clavo”			Tres hombres cambiando la llanta de un automóvil. Hidalgo.			Nota del autor: 7004 Clasificación anterior por sobre: IA-S324-5118	
IA-5119	“Chapultepec. Contraloría”			Ca. 1926			Fachada principal del edificio de la Contraloría en Chapultepec. Ciudad de México.	
IA-5120		Vista lateral de la fachada principal del edificio de la Contraloría en Chapultepec. Ciudad de México.				Espejo de plata, rayada	Nota del autor: 7006 Clasificación anterior por sobre: IA-S325-5120	
IA-5121	“Desde la pérgola”	Vista del edificio de la Contraloría desde la pérgola en Chapultepec. Ciudad de México.				Manchada	Nota del autor: 7007 Clasificación anterior por sobre: IA-S325-5121	



COLECCIÓN DE VISTAS ESTEREOSCÓPICAS
IGNACIO AVILÉS

CLASIFICACIÓN	TÍTULO	FECHA	VOLUMEN / SOPORTE / FORMATO	ALCANCE Y CONTENIDO	CARACTERÍSTICAS FÍSICAS (PROCESO FOTOGRÁFICO)	ESTADO DE CONSERVACIÓN	NOTAS	CAJA	
IA-5122	“Escalinata”	Ca. 1926	1 placa estereoscópica de vidrio, 10.6 x 4.3 cm.	Vista de la escalinata de acceso a la Contraloría en Chapultepec. Ciudad de México.	Plata gelatina sobre vidrio por revelado químico con posible barniz. Imagen en positivo. Virada al sepia.		Nota del autor: 7008 Clasificación anterior por sobre: IA-S325-5122	32	
IA-5123	“Las Torres de la estación de Radio”			Vista de las torres inalámbricas desde la pérgola en Chapultepec. Ciudad de México.			Nota del autor: 7009 Clasificación anterior por sobre: IA-S325-5123		
IA-5124	“La pérgola”			Vista de la pérgola en Chapultepec. Ciudad de México.			Desportillada		Nota del autor: 7010 Clasificación anterior por sobre: IA-S325-5124
IA-5125	“La pérgola. Chapultepec”						Manchada		Nota del autor: 7011 Clasificación anterior por sobre: IA-S325-5125
IA-5126	“Hazañas de un bimanco”	28 noviembre 1925		Dos hombres, uno de ellos en muletas, detrás de un automóvil en el ruedo de la Plaza de Toros “La Condesa”. Ciudad de México.		Manchada	Nota del autor: 6170 Clasificación anterior por sobre: IA-S326-5126		
IA-5127		29 noviembre 1925		Dos hombres haciendo malabares en el ruedo de la Plaza de Toros “La Condesa”. Ciudad de México.			Nota del autor: 6171 Clasificación anterior por sobre: IA-S326-5127		
IA-5128	“Avenida Hombres Ilustres”	3 diciembre 1925		Vista de la Avenida de las Hombres Ilustres (hoy calle Tacuba) desde el Palacio de Minería. Ciudad de México.		Desprendimiento de emulsión, rayada	Nota del autor: 6182 Clasificación anterior por sobre: IA-S327-5128		



COLECCIÓN DE VISTAS ESTEREOSCÓPICAS
IGNACIO AVILÉS

CLASIFICACIÓN	TÍTULO	FECHA	VOLUMEN / SOPORTE / FORMATO	ALCANCE Y CONTENIDO	CARACTERÍSTICAS FÍSICAS (PROCESO FOTOGRÁFICO)	ESTADO DE CONSERVACIÓN	NOTAS	CAJA
IA-5129	“Secretaría de Comunicaciones”	3 diciembre 1925	1 placa estereoscópica de vidrio, 10.6 x 4.3 cm.	Fachada de la Secretaría de Comunicaciones y Obras Públicas (hoy MUNAL) desde el Palacio de Minería. Ciudad de México.	Plata gelatina sobre vidrio por revelado químico con posible barniz. Imagen en positivo. Virada al sepia.		Nota del autor: 6183 Clasificación anterior por sobre: IA-S327-5129	32
IA-5130	“Centro educativo Morelos. Fachada”			Fachada del Centro Educativo Morelos. Ciudad de México.		Desprendimiento de emulsión	Nota del autor: 6184 Clasificación anterior por sobre: IA-S327-5130	
IA-5131	“Centro educativo Morelos”			Detalle de la puerta principal del Centro Educativo Morelos. Ciudad de México.		Desportillada, desprendimiento de emulsión	Nota del autor: 6185 Clasificación anterior por sobre: IA-S327-5131	
IA-5132	“Centro educativo Morelos. Puerta principal”					Manchada, rayada	Nota del autor: 6186 Clasificación anterior por sobre: IA-S327-5132	
IA-5133	“Quebrada de ‘El Salto’”	18 octubre 1930	Vista de la quebrada de “El Salto”. Durango.	Plata gelatina sobre vidrio por revelado químico con posible barniz. Imagen en positivo. Virada al sepia. Cinta negra.	Desprendimiento de emulsión, espejo de plata	Nota del autor: 6272 H b=0.50 Clasificación anterior por sobre: IA-S328-5133		
IA-5134	“¿Qué come el señor Gómez Pérez?”	17 octubre 1930	El señor Gómez Pérez y un grupo de personas disfrutando de un banquete. Durango.		Nota del autor: 9258 Clasificación anterior por sobre: IA-S328-5134			



COLECCIÓN DE VISTAS ESTEREOSCÓPICAS
IGNACIO AVILÉS

CLASIFICACIÓN	TÍTULO	FECHA	VOLUMEN / SOPORTE / FORMATO	ALCANCE Y CONTENIDO	CARACTERÍSTICAS FÍSICAS (PROCESO FOTOGRÁFICO)	ESTADO DE CONSERVACIÓN	NOTAS	CAJA
IA-5135	“En ‘El Salto’”	17 octubre 1930	1 placa estereoscópica de vidrio, 10.6 x 4.3 cm.	El señor Gómez Pérez y un grupo de personas disfrutando de un banquete. El Salto, Durango.	Plata gelatina sobre vidrio por revelado químico con posible barniz. Imagen en positivo. Virada al sepia.	Desportillada, espejo de plata	Nota del autor: 9259 Clasificación anterior por sobre: IA-S328-5135	32
IA-5136	“Bosques y caídas de agua en ‘El Salto’”			Paisaje boscoso en “El Salto”. Durango.	Plata gelatina sobre vidrio por revelado químico con posible barniz. Imagen en positivo. Virada al violeta.	Desportillada, desprendimiento de emulsión, espejo de plata	Nota del autor: 9260 Clasificación anterior por sobre: IA-S328-5136	
IA-5137	“Hilos de agua en el bosque”			Plata gelatina sobre vidrio por revelado químico con posible barniz. Imagen en positivo. Virada al sepia.	Desportillada, espejo de plata, rayada	Nota del autor: 9261 Clasificación anterior por sobre: IA-S328-5137		
IA-5138	“Cascada en ‘El Salto’”			Plata gelatina sobre vidrio por revelado químico con posible barniz. Imagen en positivo. Virada al violeta.	Desportillada, desprendimiento de emulsión	Nota del autor: 9262 Clasificación anterior por sobre: IA-S328-5138		
IA-5139	“Caída en ‘El Salto’”			Vista de una cascada en El Salto, Durango.	Nota del autor: 9263 Clasificación anterior por sobre: IA-S328-5139			
IA-5140	“Cascada en ‘El Salto’”			Plata gelatina sobre vidrio por revelado químico con posible barniz. Imagen en positivo. Virada al violeta.	Desprendimiento de emulsión, manchada	Nota del autor: 9264 Clasificación anterior por sobre: IA-S328-5140		
IA-5141	“En ‘El Salto’”	18 octubre 1930		Paisaje boscoso en “El Salto”. Durango.	Plata gelatina sobre vidrio por revelado químico con posible barniz. Imagen en positivo. Virada al sepia.	Desprendimiento de emulsión, espejo de plata	Nota del autor: 9265 Clasificación anterior por sobre: IA-S328-5141	



COLECCIÓN DE VISTAS ESTEREOSCÓPICAS
IGNACIO AVILÉS



CLASIFICACIÓN	TÍTULO	FECHA	VOLUMEN / SOPORTE / FORMATO	ALCANCE Y CONTENIDO	CARACTERÍSTICAS FÍSICAS (PROCESO FOTOGRÁFICO)	ESTADO DE CONSERVACIÓN	NOTAS	CAJA	
IA-5142	"Quebradas de 'El Salto'"	18 octubre 1930	1 placa estereoscópica de vidrio, 10.6 x 4.3 cm.	Vista de las quebradas en "El Salto". Durango.	Plata gelatina sobre vidrio por revelado químico con posible barniz. Imagen en positivo. Virada al sepia.	Desprendimiento de emulsión, espejo de plata	Nota del autor: 9266 Clasificación anterior por sobre: IA-S328-5142	32	
IA-5143						Espejo de plata, manchada	Nota del autor: 9267 Clasificación anterior por sobre: IA-S328-5143		
IA-5144						Desportillada, espejo de plata	Nota del autor: 9268 Clasificación anterior por sobre: IA-S328-5144		
IA-5145						Desportillada, rayada	Nota del autor: 9269 Clasificación anterior por sobre: IA-S328-5145		
IA-5146				"A la orilla de la Quebrada de 'El Salto'"		Grupo de personas a la orilla de la Quebrada de "El Salto". Durango.	Desprendimiento de emulsión, espejo de plata		Nota del autor: 9271 Clasificación anterior por sobre: IA-S328-5146
IA-5147				"S. M. Margarita de Durango en 'El Salto'"		La señorita Margarita posando para la fotografía a la orilla de "El Salto" en Durango.			Nota del autor: 9276 Clasificación anterior por sobre: IA-S328-5147
IA-5148				"Grupo en 'El Salto'"		Grupo de hombres y mujeres en "El Salto". Durango.	Desportillada, desprendimiento de emulsión		Nota del autor: 9277 Clasificación anterior por sobre: IA-S328-5148



COLECCIÓN DE VISTAS ESTEREOSCÓPICAS
IGNACIO AVILÉS

CLASIFICACIÓN	TÍTULO	FECHA	VOLUMEN / SOPORTE / FORMATO	ALCANCE Y CONTENIDO	CARACTERÍSTICAS FÍSICAS (PROCESO FOTOGRÁFICO)	ESTADO DE CONSERVACIÓN	NOTAS	CAJA
IA-5149	“Accidente”	Ca. 1929	1 placa estereoscópica de vidrio, 10.6 x 4.3 cm.	Gente observando y auxiliando a una persona que sufrió un accidente con su automóvil.	Plata gelatina sobre vidrio por revelado químico con posible barniz. Imagen en positivo. Virada al sepia.	Desprendimiento de emulsión, espejo de plata, manchada	Nota del autor: 7002 bis Clasificación anterior por sobre: IA-S329-5149	32
IA-5150	“Pala Marion en ‘El Cantil’”	8 agosto 1929		Vista de las obras de construcción de una carretera en “El Cantil”.		Desprendimiento de emulsión, espejo de plata	Nota del autor: 7012 Clasificación anterior por sobre: IA-S329-5150	
IA-5151	“En ‘El Cantil’”	Ca. 1929		Vista de una máquina cargadora de tierra en las obras de construcción de una carretera en “El Cantil”.		Desprendimiento de emulsión, espejo de plata	Nota del autor: 7013 Clasificación anterior por sobre: IA-S329-5151	
IA-5152	“Cargadora Barber-Greene en ‘El Cantil’”	8 agosto 1929		Vista de una Pala Marion y una cargadora de tierra en las obras de construcción de una carretera en “El Cantil”.		Desprendimiento de emulsión, espejo de plata, abrasión	Nota del autor: 7014 Clasificación anterior por sobre: IA-S329-5152	
IA-5153	“Pala Marion y cargadora Barber-Greene”	Ca. 1929		Vista de una conformadora automotriz Austin Dual Drive.		Desprendimiento de emulsión, espejo de plata, rayada	Nota del autor: 7015 Clasificación anterior por sobre: IA-S329-5153	
IA-5154	“Conformadora automotriz Austin Dual Drive. 15-20 HP.”	16 agosto 1929		Vista de un río en Tenancingo.		Desprendimiento de emulsión, espejo de plata, manchada	Nota del autor: 7016 Clasificación anterior por sobre: IA-S329-5154	
IA-5155	“Tenancingo. El río”	11 agosto 1929					Nota del autor: 7017 Clasificación anterior por sobre: IA-S329-5155	

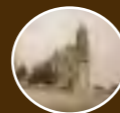

COLECCIÓN DE VISTAS ESTEREOSCÓPICAS
IGNACIO AVILÉS



CLASIFICACIÓN	TÍTULO	FECHA	VOLUMEN / SOPORTE / FORMATO	ALCANCE Y CONTENIDO	CARACTERÍSTICAS FÍSICAS (PROCESO FOTOGRÁFICO)	ESTADO DE CONSERVACIÓN	NOTAS	CAJA
IA-5156	“Cañada en Tenancingo”	<i>Ca.</i> 1929	1 placa estereoscópica de vidrio, 10.6 x 4.3 cm.	Vista de una cañada en Tenancingo.	Plata gelatina sobre vidrio por revelado químico con posible barniz. Imagen en positivo. Virada al sepia.	Desprendimiento de emulsión, espejo de plata, abrasión	Nota del autor: 7018 Clasificación anterior por sobre: IA-S329-5156	32
IA-5157	“Caída en Tenancingo ‘El Salto’”	11 agosto 1929		Caída de agua en Tenancingo.		Desprendimiento de emulsión, espejo de plata	Nota del autor: 7019 Clasificación anterior por sobre: IA-S329-5157	
IA-5158	“Margadura en ‘El Salto’”			Margarita Espejel posando para la fotografía a orillas de “El Salto” en Tenancingo.		Desprendimiento de emulsión, espejo de plata, manchada, abrasión	Nota del autor: 7020 Clasificación anterior por sobre: IA-S329-5158	
IA-5159							Desportillada, desprendimiento de emulsión, espejo de plata, abrasión	
IA-5160	“Rectificadora Hault”	<i>Ca.</i> 1929		Vista de una máquina rectificadora Hault.		Desprendimiento de emulsión, espejo de plata, manchada	Nota del autor: 7022 Clasificación anterior por sobre: IA-S329-5160	
IA-5161						Desprendimiento de emulsión, espejo de plata	Nota del autor: 7023 Clasificación anterior por sobre: IA-S329-5161	
IA-5162	“Desde la Ermita”	16 abril 1927		Vista panorámica de Taxco, Guerrero.		Espejo de plata, rayada, manchada	Nota del autor: 7023 Clasificación anterior por sobre: IA-S330-5162	



COLECCIÓN DE VISTAS ESTEREOSCÓPICAS
IGNACIO AVILÉS

CLASIFICACIÓN	TÍTULO	FECHA	VOLUMEN / SOPORTE / FORMATO	ALCANCE Y CONTENIDO	CARACTERÍSTICAS FÍSICAS (PROCESO FOTOGRÁFICO)	ESTADO DE CONSERVACIÓN	NOTAS	CAJA
IA-5163	“Desde la Ermita”	16 abril 1927	1 placa estereoscópica de vidrio, 10.6 x 4.3 cm.	Vista panorámica de Taxco, Guerrero.	Plata gelatina sobre vidrio por revelado químico con posible barniz. Imagen en positivo. Virada al sepia.	Espejo de plata, rayada, manchada	Nota del autor: 7024 H Clasificación anterior por sobre: IA-S330-5163	32
IA-5164	“Taxco”	27 marzo 1927				Espejo de plata, manchada	Nota del autor: 7025 Clasificación anterior por sobre: IA-S330-5164	
IA-5165		Rayada				Nota del autor: 7026 Clasificación anterior por sobre: IA-S330-5165		
IA-5166		Desportillada, rayada		Nota del autor: 7027 H Clasificación anterior por sobre: IA-S330-5166				
IA-5167		16 abril 1927		Manchada, rayada		Nota del autor: 7028 Clasificación anterior por sobre: IA-S330-5167		
IA-5168		Vista panorámica de Taxco. Al fondo se observa la Iglesia de Santa Prisca. Guerrero		Desprendimiento de emulsión, manchada, rayada		Nota del autor: 7029 H Clasificación anterior por sobre: IA-S330-5168		
IA-5169		Vista panorámica de Taxco, Guerrero.		Desprendimiento de emulsión, espejo de plata, rayada		Nota del autor: 7030 Clasificación anterior por sobre: IA-S330-5169		

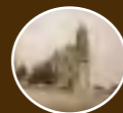

COLECCIÓN DE VISTAS ESTEREOSCÓPICAS
IGNACIO AVILÉS

CLASIFICACIÓN	TÍTULO	FECHA	VOLUMEN / SOPORTE / FORMATO	ALCANCE Y CONTENIDO	CARACTERÍSTICAS FÍSICAS (PROCESO FOTOGRÁFICO)	ESTADO DE CONSERVACIÓN	NOTAS	CAJA		
IA-5170	"Taxco"	16 abril 1927	1 placa estereoscópica de vidrio, 10.6 x 4.3 cm.	Vista panorámica de Taxco, Guerrero.	Plata gelatina sobre vidrio por revelado químico con posible barniz. Imagen en positivo. Virada al sepia.	Desportillada, espejo de plata	Nota del autor: 7031 b=0.50 m Clasificación anterior por sobre: IA-S330-5170	32		
IA-5171						Desprendimiento de emulsión, espejo de plata, rayada	Nota del autor: 7032 Clasificación anterior por sobre: IA-S330-5171			
IA-5172						Espejo de plata, manchada, huella dactilar	Nota del autor: 7033 H Clasificación anterior por sobre: IA-S330-5172			
IA-5173						Desportillada, espejo de plata	Nota del autor: 7034 H Clasificación anterior por sobre: IA-S330-5173			
IA-5174						"Taxco desde la Ermita"	Vista panorámica de Taxco desde la Ermita. Guerrero.		Espejo de plata, rayada, manchada	Nota del autor: 7035 Clasificación anterior por sobre: IA-S330-5174
IA-5175						"Taxco"	Vista panorámica de Taxco. Al fondo se observa la Iglesia de Santa Prisca. Guerrero			Nota del autor: 7036 Clasificación anterior por sobre: IA-S330-5175
IA-5176						"Catedral de Taxco"	Vista posterior de la Iglesia de Santa Prisca en Taxco, Guerrero.		Manchada	Nota del autor: 7037 Clasificación anterior por sobre: IA-S330-5176



COLECCIÓN DE VISTAS ESTEREOSCÓPICAS
IGNACIO AVILÉS

CLASIFICACIÓN	TÍTULO	FECHA	VOLUMEN / SOPORTE / FORMATO	ALCANCE Y CONTENIDO	CARACTERÍSTICAS FÍSICAS (PROCESO FOTOGRÁFICO)	ESTADO DE CONSERVACIÓN	NOTAS	CAJA
IA-5177	"Taxco"	Ca. 1927	1 placa estereoscópica de vidrio, 10.6 x 4.3 cm.	Vista lateral de la Iglesia de Santa Prisca desde una calle. Taxco, Guerrero.	Plata gelatina sobre vidrio por revelado químico con posible barniz. Imagen en positivo. Virada al sepia.	Desprendimiento de emulsión, espejo de plata	Nota del autor: 7038 Clasificación anterior por sobre: IA-S330-5177	32
IA-5178						Desportillada, desprendimiento de emulsión, espejo de plata, rayada	Nota del autor: 7039 Clasificación anterior por sobre: IA-S330-5178	
IA-5179						Desprendimiento de emulsión, espejo de plata	Nota del autor: 7040 Clasificación anterior por sobre: IA-S330-5179	
IA-5180	"Catedral de Taxco"	16 abril 1927		Vista de una calle de Taxco; hacia el fondo, la torre de la Iglesia de Santa Prisca. Guerrero.		Desportillada, desprendimiento de emulsión, rayada	Nota del autor: 7041 Clasificación anterior por sobre: IA-S330-5180	
IA-5181	"Taxco"	Ca. 1927				Desportilladas, manchada, rayada	Nota del autor: 7042 Clasificación anterior por sobre: IA-S330-5181	
IA-5182		16 abril 1927		Vista de la torre de la Iglesia de Santa Prisca desde un callejón. Taxco, Guerrero.		Desportillada, desprendimiento de emulsión, espejo de plata, manchada, rayada	Nota del autor: 7043 Clasificación anterior por sobre: IA-S330-5182	
IA-5183	"Iglesia de Taxco"	Ca. 1927		Vista de la Iglesia de Santa Prisca de Taxco. Guerrero.		Desprendimiento de emulsión, espejo de plata	Nota del autor: 7044 Clasificación anterior por sobre: IA-S330-5183	



COLECCIÓN DE VISTAS ESTEREOSCÓPICAS
IGNACIO AVILÉS

CLASIFICACIÓN	TÍTULO	FECHA	VOLUMEN / SOPORTE / FORMATO	ALCANCE Y CONTENIDO	CARACTERÍSTICAS FÍSICAS (PROCESO FOTOGRÁFICO)	ESTADO DE CONSERVACIÓN	NOTAS	CAJA
IA-5184	“Taxco. La Catedral”	16 abril 1927	1 placa estereoscópica de vidrio, 10.6 x 4.3 cm.	Vista de la Iglesia de Santa Prisca desde una calle. Taxco, Guerrero.	Plata gelatina sobre vidrio por revelado químico con posible barniz. Imagen en positivo. Virada al sepia.	Desportillada, manchada	Nota del autor: 7045 Clasificación anterior por sobre: IA-S330-5184	32
IA-5185	“Taxco”					Espejo de plata, manchada	Nota del autor: 7046 Clasificación anterior por sobre: IA-S331-5185	
IA-5186	“Taxco. La Catedral”					Nota del autor: 7047 Clasificación anterior por sobre: IA-S331-5186		
IA-5187	“Taxco. Torres de la Catedral”	Ca. 1927		Vista del segundo cuerpo y torres de la Iglesia de Santa Prisca. Taxco, Guerrero.		Desportillada, manchada	Nota del autor: 7048 Clasificación anterior por sobre: IA-S331-5187	
IA-5188	“Catedral de Taxco”	16 abril 1927		Vista de la cúpula con linternilla de la Iglesia de Santa Prisca. Taxco, Guerrero.		Desportillada, manchada, rayada	Nota del autor: 7049 H Clasificación anterior por sobre: IA-S331-5188	
IA-5189	“Iglesia de Taxco”			Interior de la Iglesia de Santa Prisca. Taxco, Guerrero.		Espejo de plata	Nota del autor: 7050 Clasificación anterior por sobre: IA-S331-5189	
IA-5190	“Taxco. Detalles del altar mayor”	Ca. 1927		Detalle del retablo del altar mayor de la Iglesia de Santa Prisca. Taxco, Guerrero.			Nota del autor: 7051 Clasificación anterior por sobre: IA-S331-5190	



COLECCIÓN DE VISTAS ESTEREOSCÓPICAS
IGNACIO AVILÉS

CLASIFICACIÓN	TÍTULO	FECHA	VOLUMEN / SOPORTE / FORMATO	ALCANCE Y CONTENIDO	CARACTERÍSTICAS FÍSICAS (PROCESO FOTOGRÁFICO)	ESTADO DE CONSERVACIÓN	NOTAS	CAJA
IA-5191	“Taxco”	16 abril 1927	1 placa estereoscópica de vidrio, 10.6 x 4.3 cm.	Detalle del trabajo de cantería en una puerta de la Iglesia de Santa Prisca. Taxco, Guerrero.	Plata gelatina sobre vidrio por revelado químico con posible barniz. Imagen en positivo. Virada al sepia.	Espejo de plata	Nota del autor: 7052 Clasificación anterior por sobre: IA-S331-5191	33
IA-5192	“Sacristía. Entrada al Altar Mayor”			Entrada al altar mayor desde la Sacristía de la Iglesia de Santa Prisca. Taxco, Guerrero.		Desprendimiento de emulsión, espejo de plata, manchada, rayada	Nota del autor: 7053 Clasificación anterior por sobre: IA-S331-5192	
IA-5193	“Catedral de Taxco”			Detalle de una ventana de la Iglesia de Santa Prisca. Taxco, Guerrero.		Manchada	Nota del autor: 7054 Clasificación anterior por sobre: IA-S331-5193	
IA-5194	“Plaza de Taxco”	Ca. 1927		Vista de la plaza principal de Taxco, Guerrero.		Desportillada, espejo de plata	Nota del autor: 7055 Clasificación anterior por sobre: IA-S331-5194	
IA-5195						Rayada	Nota del autor: 7056 Clasificación anterior por sobre: IA-S331-5195	
IA-5196	“Taxco. Entrada a la Sacristía”	16 abril 1927		Vista de Taxco desde una de ventana de la Sacristía de la Iglesia de Santa Prisca. Guerrero.		Desportillada	Nota del autor: 7057 Clasificación anterior por sobre: IA-S331-5196	
IA-5197	“Taxco. Desde la Sacristía”					Desportillada, espejo de plata, manchada	Nota del autor: 7058 Clasificación anterior por sobre: IA-S331-5197	



COLECCIÓN DE VISTAS ESTEREOSCÓPICAS
IGNACIO AVILÉS

CLASIFICACIÓN	TÍTULO	FECHA	VOLUMEN / SOPORTE / FORMATO	ALCANCE Y CONTENIDO	CARACTERÍSTICAS FÍSICAS (PROCESO FOTOGRÁFICO)	ESTADO DE CONSERVACIÓN	NOTAS	CAJA
IA-5198	"Taxco"	Ca. 1927	1 placa estereoscópica de vidrio, 10.6 x 4.3 cm.	Vista de una calle de Taxco, Guerrero.	Plata gelatina sobre vidrio por revelado químico con posible barniz. Imagen en positivo. Virada al sepia.	Desportillada, rayada	Nota del autor: 7059 Clasificación anterior por sobre: IA-S331-5198	33
IA-5199						Desportillada, espejo de plata, manchada, rayada	Nota del autor: 7060 Clasificación anterior por sobre: IA-S331-5199	
IA-5200	"Taxco. La Catedral"	16 abril 1927		Vista de la Iglesia de Santa Prisca desde una calle. Taxco, Guerrero.		Espejo de plata, manchada	Nota del autor: 7061 Clasificación anterior por sobre: IA-S331-5200	
IA-5201	"Taxco"					Desportillada, desprendimiento de emulsión, espejo de plata	Nota del autor: 7062 Clasificación anterior por sobre: IA-S331-5201	
IA-5202	"Silueta"	15 abril 1927		Detalle de la cúpula con linternilla de la Iglesia de Santa Prisca a contraluz. Taxco, Guerrero.		Desportillada, manchada	Nota del autor: 7063 Clasificación anterior por sobre: IA-S331-5202	
IA-5203	"Red de distribución de aguas en Taxco"	16 abril 1927		Detalle de la red de distribución de agua en Taxco, Guerrero.		Espejo de plata	Nota del autor: 7064 Clasificación anterior por sobre: IA-S331-5203	
IA-5204	"En Taxco. Comadreado"					Dos mujeres conversando junto a un pozo de agua. Taxco, Guerrero.	Desprendimiento de emulsión, espejo de plata, rayada	

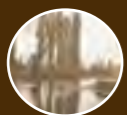

COLECCIÓN DE VISTAS ESTEREOSCÓPICAS
IGNACIO AVILÉS

CLASIFICACIÓN	TÍTULO	FECHA	VOLUMEN / SOPORTE / FORMATO	ALCANCE Y CONTENIDO	CARACTERÍSTICAS FÍSICAS (PROCESO FOTOGRÁFICO)	ESTADO DE CONSERVACIÓN	NOTAS	CAJA
IA-5205	"Taxco. El Convento"	16 abril 1927	1 placa estereoscópica de vidrio, 10.6 x 4.3 cm.	Vista de la cúpula con linternilla de la iglesia del ex convento de San Bernardino de Siena en Taxco, Guerrero.	Plata gelatina sobre vidrio por revelado químico con posible barniz. Imagen en positivo. Virada al sepia.	Desportillada, espejo de plata	Nota del autor: 7066 Clasificación anterior por sobre: IA-S331-5205	33
IA-5206				Vista de la iglesia del ex convento de San Bernardino de Siena en Taxco, Guerrero.		Desprendimiento de emulsión, espejo de plata	Nota del autor: 7067 Clasificación anterior por sobre: IA-S331-5206	
IA-5207	"Taxco. Ruinas del Convento"	Ca. 1927		Ruinas del convento de San Bernardino de Siena en Taxco, Guerrero.		Rayada	Nota del autor: 7068 Clasificación anterior por sobre: IA-S331-5207	
IA-5208						Espejo de plata	Nota del autor: 7069 Clasificación anterior por sobre: IA-S331-5208	
IA-5209	"Taxco. Danzantes"	16 abril 1927		Grupo de hombres y niños vestidos con atuendos para realizar una danza. Uno de ellos carga un tambor. Taxco, Guerrero.		Espejo de plata, puntos de espejo de plata	Nota del autor: 7070 Clasificación anterior por sobre: IA-S331-5209	
IA-5210	"Taxco, desde El Convento"	27 marzo 1927		Vista de la Iglesia de Santa Prisca desde el ex convento de San Bernardino de Siena. Taxco, Guerrero.		Rayada	Nota del autor: 7071 Clasificación anterior por sobre: IA-S332-5210	
IA-5211	"Taxco"	16 abril 1927		Vista de las casas de Taxco desde una calle. Guerrero.		Espejo de plata, rayada	Nota del autor: 7072 Clasificación anterior por sobre: IA-S332-5211	



COLECCIÓN DE VISTAS ESTEREOSCÓPICAS
IGNACIO AVILÉS

CLASIFICACIÓN	TÍTULO	FECHA	VOLUMEN / SOPORTE / FORMATO	ALCANCE Y CONTENIDO	CARACTERÍSTICAS FÍSICAS (PROCESO FOTOGRÁFICO)	ESTADO DE CONSERVACIÓN	NOTAS	CAJA	
IA-5212	"Taxco"	16 abril 1927	1 placa estereoscópica de vidrio, 10.6 x 4.3 cm.	Vista panorámica de Taxco, Guerrero.	Plata gelatina sobre vidrio por revelado químico con posible barniz. Imagen en positivo. Virada al sepia.	Desportillada, espejo de plata	Nota del autor: 7073 Clasificación anterior por sobre: IA-S332-5212	33	
IA-5213		20 marzo 1927		Vista de las casas de Taxco desde una calle. Guerrero.		Espejo de plata, rayada	Nota del autor: 7074 Clasificación anterior por sobre: IA-S332-5213		
IA-5214		Ca. 1927		Vista de una calle de Taxco, Guerrero.		Desportillada, espejo de plata	Nota del autor: 7075 Clasificación anterior por sobre: IA-S332-5214		
IA-5215						Espejo de plata	Nota del autor: 7076 Clasificación anterior por sobre: IA-S332-5215		
IA-5216	"Taxco. Una ventana"	16 abril 1927		Ventana de una casa habitación en Taxco, Guerrero.			Espejo de plata		Nota del autor: 7077 Clasificación anterior por sobre: IA-S332-5216
IA-5217	"Taxco"			Vista panorámica de Taxco, Guerrero.			Espejo de plata, rayada		Nota del autor: 7078 Clasificación anterior por sobre: IA-S332-5217
IA-5218							Desportillada, rayada		Nota del autor: 7079 Clasificación anterior por sobre: IA-S332-5218



COLECCIÓN DE VISTAS ESTEREOSCÓPICAS
IGNACIO AVILÉS

CLASIFICACIÓN	TÍTULO	FECHA	VOLUMEN / SOPORTE / FORMATO	ALCANCE Y CONTENIDO	CARACTERÍSTICAS FÍSICAS (PROCESO FOTOGRÁFICO)	ESTADO DE CONSERVACIÓN	NOTAS	CAJA
IA-5219	"Taxco"	16 abril 1927	1 placa estereoscópica de vidrio, 10.6 x 4.3 cm.	Vista panorámica de Taxco, Guerrero.	Plata gelatina sobre vidrio por revelado químico con posible barniz. Imagen en positivo. Virada al sepia.	Desportillada, espejo de plata	Nota del autor: 7080 Clasificación anterior por sobre: IA-S332-5219	33
IA-5220				Vista de una casa en Taxco, Guerrero.		Desportillada, espejo de plata, rayada	Nota del autor: 7081 Clasificación anterior por sobre: IA-S332-5220	
IA-5221	"Taxco. Casa de Humboldt"	Ca. 1927		Fachada de la casa de Humboldt. Taxco, Guerrero.		Espejo de plata, rayada	Nota del autor: 7082 Clasificación anterior por sobre: IA-S332-5221	
IA-5222	"Taxco. Una casita"	16 abril 1927		Vista de una casa en Taxco, Guerrero.		Desportillada, espejo de plata	Nota del autor: 7083 Clasificación anterior por sobre: IA-S332-5222	
IA-5223	"Calle de Taxco"	Ca. 1927		Dos hombres caminando por una calle de Taxco, Guerrero.		Desportillada	Nota del autor: 7084 Clasificación anterior por sobre: IA-S332-5223	
IA-5224	"Taxco"			Vista de unas casas en Taxco, Guerrero.		Desprendimiento de emulsión, espejo de plata	Nota del autor: 7085 Clasificación anterior por sobre: IA-S332-5224	
IA-5225	"Calle de Taxco"			Vista de una calle en Taxco, Guerrero.		Espejo de plata	Nota del autor: 7086 Clasificación anterior por sobre: IA-S332-5225	

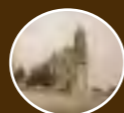

COLECCIÓN DE VISTAS ESTEREOSCÓPICAS
IGNACIO AVILÉS

CLASIFICACIÓN	TÍTULO	FECHA	VOLUMEN / SOPORTE / FORMATO	ALCANCE Y CONTENIDO	CARACTERÍSTICAS FÍSICAS (PROCESO FOTOGRÁFICO)	ESTADO DE CONSERVACIÓN	NOTAS	CAJA
IA-5226	"Taxco"	16 abril 1927	1 placa estereoscópica de vidrio, 10.6 x 4.3 cm.	Taxco, Guerrero.	Plata gelatina sobre vidrio por revelado químico con posible barniz. Imagen en positivo. Virada al sepia.		Nota del autor: 7087 Clasificación anterior por sobre: IA-S332-5226	33
IA-5227				Vista de una calle y unas casas en Taxco, Guerrero.		Espejo de plata, puntos de espejo de plata	Nota del autor: 7088 Clasificación anterior por sobre: IA-S332-5227	
IA-5228				Vista de una callejuela en Taxco, Guerrero.		Espejo de plata, rayada	Nota del autor: 7089 Clasificación anterior por sobre: IA-S332-5228	
IA-5229	"Una calle de Taxco"	13 abril 1927			Desportillada, espejo de plata, puntos de espejo de plata, rayada	Nota del autor: 7090 Clasificación anterior por sobre: IA-S332-5229		
IA-5230	"Taxco"	16 abril 1927	Vista de una calle en Taxco, Guerrero.		Espejo de plata	Nota del autor: 7091 Clasificación anterior por sobre: IA-S332-5230		
IA-5231					Rayada	Nota del autor: 7092 Clasificación anterior por sobre: IA-S332-5231		
IA-5232				13 abril 1927		Desportillada, desprendimiento de emulsión, espejo de plata	Nota del autor: 7093 Clasificación anterior por sobre: IA-S332-5232	

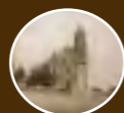

COLECCIÓN DE VISTAS ESTEREOSCÓPICAS
IGNACIO AVILÉS

CLASIFICACIÓN	TÍTULO	FECHA	VOLUMEN / SOPORTE / FORMATO	ALCANCE Y CONTENIDO	CARACTERÍSTICAS FÍSICAS (PROCESO FOTOGRÁFICO)	ESTADO DE CONSERVACIÓN	NOTAS	CAJA
IA-5233	“Desde el Hotel Casa Grande. Salida a Iguala”	14 abril 1927	1 placa estereoscópica de vidrio, 10.6 x 4.3 cm.	Vista de una plaza y una calle en la salida a Iguala desde el Hotel Casa Grande. Taxco, Guerrero.	Plata gelatina sobre vidrio por revelado químico con posible barniz. Imagen en positivo. Virada al sepia.	Espejo de plata, puntos de espejo de plata	Nota del autor: 7094 Clasificación anterior por sobre: IA-S332-5233	33
IA-5234	“Taxco”	Ca. 1927		Vista panorámica de Taxco, Guerrero.		Desprendimiento de emulsión, espejo de plata	Nota del autor: 7095 Clasificación anterior por sobre: IA-S332-5234	
IA-5235	“Monterrey”	11 febrero 1927		Vista panorámica de la ciudad de Monterrey, Nuevo León.		Rota en dos fragmentos, espejo de plata	Nota del autor: 7096 Clasificación anterior por sobre: IA-S333-5235	
IA-5236	“Río Pesquerías”	Ca. 1927		Vista del río Pesquerías. Nuevo León.		Espejo de plata, manchada	Nota del autor: 7097 Clasificación anterior por sobre: IA-S333-5236	
IA-5237	“Ciénega de Flores”	7 febrero 1927		Vista panorámica de Ciénega de Flores. Nuevo León.		Espejo de plata, rayada	Nota del autor: 7098 Clasificación anterior por sobre: IA-S333-5237	
IA-5238	“El camino en el km. 74 de Monterrey a Laredo”	Ca. 1927		Vista de un camino de terracería de Monterrey a Laredo.		Desportillada, espejo de plata	Nota del autor: 7099 Clasificación anterior por sobre: IA-S333-5238	
IA-5239	“Cuesta de Mamulique”	7 febrero 1927		Vista de un camino de terracería en la cuesta de Mamulique.			Nota del autor: 7100 Clasificación anterior por sobre: IA-S333-5239	



COLECCIÓN DE VISTAS ESTEREOSCÓPICAS
IGNACIO AVILÉS

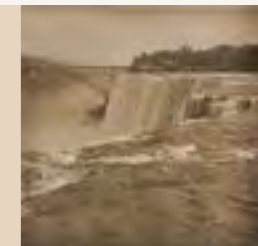

CLASIFICACIÓN	TÍTULO	FECHA	VOLUMEN / SOPORTE / FORMATO	ALCANCE Y CONTENIDO	CARACTERÍSTICAS FÍSICAS (PROCESO FOTOGRÁFICO)	ESTADO DE CONSERVACIÓN	NOTAS	CAJA
IA-5240	“Cuesta de Mamulique”	Ca. 1927	1 placa estereoscópica de vidrio, 10.6 x 4.3 cm.	Vista de un camino de terracería en la cuesta de Mamulique.	Plata gelatina sobre vidrio por revelado químico con posible barniz. Imagen en positivo. Virada al sepia.	Espejo de plata	Nota del autor: 7101 Clasificación anterior por sobre: IA-S333-5240	33
IA-5241	“Sabinas”			Vista de una calle en Sabinas, Coahuila.		Desprendimiento de emulsión, espejo de plata	Nota del autor: 7102 Clasificación anterior por sobre: IA-S333-5241	
IA-5242	“Iglesia de Sabinas”	7 febrero 1927		Fachada de una iglesia en Sabinas, Coahuila.		Espejo de plata	Nota del autor: 7103 Clasificación anterior por sobre: IA-S333-5242	
IA-5243	“Hotel en Sabinas”	Ca. 1927		Vista de un hotel en Sabinas, Coahuila. Afuera tiene un letrero que dice: “HOTEL POPULAR”.			Nota del autor: 7104 Clasificación anterior por sobre: IA-S333-5243	
IA-5244	“Tangentes”			Hombre caminando por un camino de terracería.		Desprendimiento de emulsión, espejo de plata	Nota del autor: 7105 Clasificación anterior por sobre: IA-S333-5244	
IA-5245	“Brecha en tangente”			Vista de un camino de terracería.		Espejo de plata	Nota del autor: 7106 Clasificación anterior por sobre: IA-S333-5245	
IA-5246	“Construyendo una alcantarilla”	7 febrero 1927		Hombres trabajando en la construcción de una alcantarilla.		Desprendimiento de emulsión, espejo de plata	Nota del autor: 7107 Clasificación anterior por sobre: IA-S333-5246	

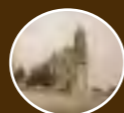

COLECCIÓN DE VISTAS ESTEREOSCÓPICAS
IGNACIO AVILÉS

CLASIFICACIÓN	TÍTULO	FECHA	VOLUMEN / SOPORTE / FORMATO	ALCANCE Y CONTENIDO	CARACTERÍSTICAS FÍSICAS (PROCESO FOTOGRÁFICO)	ESTADO DE CONSERVACIÓN	NOTAS	CAJA
IA-5247	“Tramo de la tangente de 75 Km.”	Ca. 1927	1 placa estereoscópica de vidrio, 10.6 x 4.3 cm.	Vista de un camino de terracería.	Plata gelatina sobre vidrio por revelado químico con posible barniz. Imagen en positivo. Virada al sepia.	Desportillada, desprendimiento de emulsión, espejo de plata	Nota del autor: 7108 Clasificación anterior por sobre: IA-S333-5247	33
IA-5248	“Vaquerías”	7 febrero 1927				Desprendimiento de emulsión, espejo de plata	Nota del autor: 7109 Clasificación anterior por sobre: IA-S333-5248	
IA-5249	“En Vaquerías”	Ca. 1927		Cuatro hombres caminando sobre un camino de terracería.		Espejo de plata, rayada	Nota del autor: 7110 Clasificación anterior por sobre: IA-S333-5249	
IA-5250	“Río Salado”			Vista del río Salado.		Desportillada, desprendimiento de emulsión, espejo de plata	Nota del autor: 7111 Clasificación anterior por sobre: IA-S333-5250	
IA-5251		7 febrero 1927				Desprendimiento de emulsión, espejo de plata, manchada	Nota del autor: 7112 Clasificación anterior por sobre: IA-S333-5251	
IA-5252	“Carretera de Laredo a San Antonio”	febrero 1927		Vista de la carretera de Laredo a San Antonio.		Rota sostenida por la emulsión, espejo de plata, rayada	Nota del autor: 7113 Clasificación anterior por sobre: IA-S334-5252	
IA-5253	“Paso superior cerca de Laredo”	Ca. 1927		Vista de un puente cerca de Laredo, Tamaulipas.		Espejo de plata, rayada	Nota del autor: 7114 Clasificación anterior por sobre: IA-S334-5253	



COLECCIÓN DE VISTAS ESTEREOSCÓPICAS
IGNACIO AVILÉS

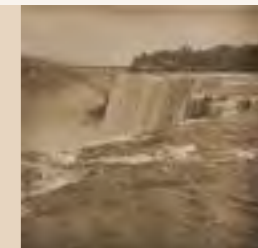

CLASIFICACIÓN	TÍTULO	FECHA	VOLUMEN / SOPORTE / FORMATO	ALCANCE Y CONTENIDO	CARACTERÍSTICAS FÍSICAS (PROCESO FOTOGRÁFICO)	ESTADO DE CONSERVACIÓN	NOTAS	CAJA
IA-5254	“Camino de Laredo a S. Antonio. Un vado”	8 febrero 1927	1 placa estereoscópica de vidrio, 10.6 x 4.3 cm.	Vista del camino de Laredo a San Antonio.	Plata gelatina sobre vidrio por revelado químico con posible barniz. Imagen en positivo. Virada al sepia.	Espejo de plata	Nota del autor: 7115 Clasificación anterior por sobre: IA-S334-5254	33
IA-5255	“Puente provisional entre Laredo y S. Antonio”	Ca. 1927		Vista de un puente provisional entre Laredo y San Antonio.			Nota del autor: 7116 Clasificación anterior por sobre: IA-S334-5255	
IA-5256	“Puente provisional”			Vista de un puente de madera en el camino de Laredo a San Antonio.		Desportillada, espejo de plata	Nota del autor: 7117 Clasificación anterior por sobre: IA-S334-5256	
IA-5257				Vista de un puente de concreto en el camino de Laredo a San Antonio.			Nota del autor: 7118 Clasificación anterior por sobre: IA-S334-5257	
IA-5258	“Puente entre Laredo y S. Antonio”			Vista de un puente de concreto.		Espejo de plata, rayada	Nota del autor: 7119 Clasificación anterior por sobre: IA-S334-5258	
IA-5259	“Puente de concreto reforzado”			El ingeniero Ignacio Avilés y dos personas mas posando para la fotografía junto a un puente de concreto cerca de Cotula.		Desprendimiento de emulsión, espejo de plata	Nota del autor: 7120 Clasificación anterior por sobre: IA-S334-5259	
IA-5260	“Puente cerca de Cotula”					Espejo de plata, rayada	Nota del autor: 7121 Clasificación anterior por sobre: IA-S334-5260	

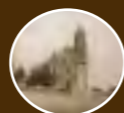

COLECCIÓN DE VISTAS ESTEREOSCÓPICAS
IGNACIO AVILÉS

CLASIFICACIÓN	TÍTULO	FECHA	VOLUMEN / SOPORTE / FORMATO	ALCANCE Y CONTENIDO	CARACTERÍSTICAS FÍSICAS (PROCESO FOTOGRÁFICO)	ESTADO DE CONSERVACIÓN	NOTAS	CAJA	
IA-5261	“El puente de concreto”	Ca. 1927	1 placa estereoscópica de vidrio, 10.6 x 4.3 cm.	Vista de la parte interior de un puente de concreto.	Plata gelatina sobre vidrio por revelado químico con posible barniz. Imagen en positivo. Virada al sepia.	Espejo de plata	Nota del autor: 7122 Clasificación anterior por sobre: IA-S334-5261	33	
IA-5262	“Puente abandonado cerca de Cotula”			Estructura de un puente abandonado cerca de Cotula.			Nota del autor: 7123 Clasificación anterior por sobre: IA-S334-5262		
IA-5263	“Camino de Monterrey a Montemorelos”			Vista de un camino de terracería de Monterrey a Montemorelos. Nuevo León.			Nota del autor: 7124 Clasificación anterior por sobre: IA-S334-5263		
IA-5264	“Camino de Monterrey a Montemorelos. Cuesta de Margaritas”	6 febrero 1927		Vista del camino de Monterrey a Montemorelos. Nuevo León.			Desportillada, espejo de plata, rayada		Nota del autor: 7125 Clasificación anterior por sobre: IA-S334-5264
IA-5265	“Cuesta de Margaritas”	Ca. 1927		Cuesta de Margaritas en el camino de Monterrey a Montemorelos. Nuevo León.					Nota del autor: 7126 Clasificación anterior por sobre: IA-S334-5265
IA-5266	“Camino de Monterrey a Montemorelos”			Vista de una calle en el camino de Monterrey a Montemorelos. Nuevo León.					Nota del autor: 7127 Clasificación anterior por sobre: IA-S334-5266
IA-5267	Camino rural			Campeño llegando a una casa.			Nota del autor: 7128 Clasificación anterior por sobre: IA-S334-5267		

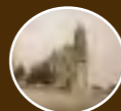

COLECCIÓN DE VISTAS ESTEREOSCÓPICAS
IGNACIO AVILÉS

CLASIFICACIÓN	TÍTULO	FECHA	VOLUMEN / SOPORTE / FORMATO	ALCANCE Y CONTENIDO	CARACTERÍSTICAS FÍSICAS (PROCESO FOTOGRÁFICO)	ESTADO DE CONSERVACIÓN	NOTAS	CAJA
IA-5268	“Llegada a Montemorelos”	Ca. 1927	1 placa estereoscópica de vidrio, 10.6 x 4.3 cm.	Paisaje rural en Montemorelos. Nuevo León.	Plata gelatina sobre vidrio por revelado químico con posible barniz. Imagen en positivo. Virada al sepia.	Espejo de plata, rayada	Nota del autor: 7129 Clasificación anterior por sobre: IA-S334-5268	33
IA-5269	“Estación de Montemorelos”			Fachada de la estación de trenes de Montemorelos. Nuevo León.		Espejo de plata, puntos de espejo de plata, rayada	Nota del autor: 7130 Clasificación anterior por sobre: IA-S334-5269	
IA-5270	“Tomando agua en Topilejo”	13 abril 1927		Grupo de personas sacando agua de una pileta para darle de beber a sus animales. Topilejo.		Espejo de plata, rayada	Nota del autor: 7131 Clasificación anterior por sobre: IA-S335-5270	
IA-5271	“En ‘El Cantil”	Ca. 1927		Hombres trabajando en la construcción de un camino.		Desprendimiento de emulsión, espejo de plata	Nota del autor: 7132 Clasificación anterior por sobre: IA-S335-5271	
IA-5272							Nota del autor: 7133 Clasificación anterior por sobre: IA-S335-5272	
IA-5273	“Camino de Acapulco Km. 91. Alpuyeca”			Vista de un camino en Alpuyeca. Morelos.		Desprendimiento de emulsión, manchada	Nota del autor: 7134 Clasificación anterior por sobre: IA-S335-5273	
IA-5274	“Alpuyeca. Machón destruido por una creciente”	1 agosto 1926		Vista de un río en Alpuyeca, Morelos.		Desprendimiento de emulsión, rayada	Nota del autor: 7135 Clasificación anterior por sobre: IA-S335-5274	



COLECCIÓN DE VISTAS ESTEREOSCÓPICAS
IGNACIO AVILÉS

CLASIFICACIÓN	TÍTULO	FECHA	VOLUMEN / SOPORTE / FORMATO	ALCANCE Y CONTENIDO	CARACTERÍSTICAS FÍSICAS (PROCESO FOTOGRÁFICO)	ESTADO DE CONSERVACIÓN	NOTAS	CAJA
IA-5275	“Machón del puente de Alpuyeca”	Ca. 1927	1 placa estereoscópica de vidrio, 10.6 x 4.3 cm.	Vista de un río en Alpuyeca, Morelos.	Plata gelatina sobre vidrio por revelado químico con posible barniz. Imagen en positivo. Virada al sepia.	Desprendimiento de emulsión, espejo de plata	Nota del autor: 7135 bis Clasificación anterior por sobre: IA-S335-5275	33
IA-5276	“Presa en Alpuyeca”			Vista de una presa en Alpuyeca, Morelos.			Nota del autor: 7136 Clasificación anterior por sobre: IA-S335-5276	
IA-5277	“Xochitepec”			Camino a Xochitepec, Morelos.			Desportillada, espejo de plata, puntos de espejo de plata, huella dactilar	
IA-5278	“Paso de Xochitepec”	13 abril 1927		Automóvil cruzando por el río Xochitepec, Morelos.		Espejo de plata, puntos de espejo de plata, manchada, rayada	Nota del autor: 7138 Clasificación anterior por sobre: IA-S335-5278	
IA-5279	“Vadeando el Xochitepec. Km. 85”	8 agosto 1926		Grupo de hombres, unos caminando y otro montado en un burro cruzando el río Xochitepec, Morelos.		Espejo de plata, rayada	Nota del autor: 7139 Clasificación anterior por sobre: IA-S335-5279	
IA-5280		1 agosto 1926				Desportillada, espejo de plata, rayada	Nota del autor: 7140 Clasificación anterior por sobre: IA-S335-5280	
IA-5281	“Puente”	Ca. 1927		Vista de un pueblo desde un puente.			Nota del autor: 7141 Clasificación anterior por sobre: IA-S335-5281	



COLECCIÓN DE VISTAS ESTEREOSCÓPICAS
IGNACIO AVILÉS

CLASIFICACIÓN	TÍTULO	FECHA	VOLUMEN / SOPORTE / FORMATO	ALCANCE Y CONTENIDO	CARACTERÍSTICAS FÍSICAS (PROCESO FOTOGRÁFICO)	ESTADO DE CONSERVACIÓN	NOTAS	CAJA
IA-5282	“Cerca de Huajintlán”	Ca. 1927	1 placa estereoscópica de vidrio, 10.6 x 4.3 cm.	Vista de un camino cerca de Huajintlán, Morelos.	Plata gelatina sobre vidrio por revelado químico con posible barniz. Imagen en positivo. Virada al sepia.	Desprendimiento de emulsión, espejo de plata, rayada	Nota del autor: 7142 Clasificación anterior por sobre: IA-S335-5282	33
IA-5283	“Amacuzac. Desde la pala Marion”	20 marzo 1927		Vista de un paisaje tomada desde el interior de la pala Marion. Morelos.		Desprendimiento de emulsión, puntos de espejo de plata, rayada	Nota del autor: 7143 Clasificación anterior por sobre: IA-S335-5283	
IA-5284	“Camino de Acapulco. Km. 115. Amacuzac”	Ca. 1927		Vista panorámica de Amacuzac, Morelos.		Desportillada, desprendimiento de emulsión, espejo de plata, rayada	Nota del autor: 7144 Clasificación anterior por sobre: IA-S335-5284	
IA-5285	“Camino México Acapulco. Km. 120”	8 agosto 1926		Paisaje en el camino de México a Acapulco.		Espejo de plata, rayada	Nota del autor: 7145 Clasificación anterior por sobre: IA-S335-5285	
IA-5286	“Puente en Amacuzac”	13 septiembre 1927		Vista de un puente de concreto sobre un río en Amacuzac, Morelos.		Desportillada, espejo de plata, manchada	Nota del autor: 7146 Clasificación anterior por sobre: IA-S335-5286	
IA-5287	“Río Amacuzac”	Ca. 1927		Vista panorámica del río Amacuzac, Morelos.		Desprendimiento de emulsión, espejo de plata	Nota del autor: 7146 bis Clasificación anterior por sobre: IA-S335-5287	
IA-5288	“Puente en Huajintlán”	13 abril 1927		Vista de un puente de concreto en Huajintlán, Morelos.		Espejo de plata, rayada	Nota del autor: 7147 Clasificación anterior por sobre: IA-S335-5288	



COLECCIÓN DE VISTAS ESTEREOSCÓPICAS
IGNACIO AVILÉS

CLASIFICACIÓN	TÍTULO	FECHA	VOLUMEN / SOPORTE / FORMATO	ALCANCE Y CONTENIDO	CARACTERÍSTICAS FÍSICAS (PROCESO FOTOGRÁFICO)	ESTADO DE CONSERVACIÓN	NOTAS	CAJA
IA-5289	“D. Nacho”	13 abril 1927	1 placa estereoscópica de vidrio, 10.6 x 4.3 cm.	El ingeniero Ignacio Avilés posando para la fotografía junto a un puente de concreto en Huajintlán, Morelos.	Plata gelatina sobre vidrio por revelado químico con posible barniz. Imagen en positivo. Virada al sepia.	Espejo de plata, rayada	Nota del autor: 7148 Clasificación anterior por sobre: IA-S335-5289	33
IA-5290	“El Jewett después de pasar por el puente de Huajintlán”	Ca. 1927		Un automóvil Jewett parado a la orilla de un camino en Huajintlán, Morelos.		Desprendimiento de emulsión, espejo de plata, rayada	Nota del autor: 7148 bis Clasificación anterior por sobre: IA-S335-5290	
IA-5291	“Cerca de Huajintlán”			Paisaje cerca de Huajintlán, Morelos.		Rayada	Nota del autor: 7149 Clasificación anterior por sobre: IA-S335-5291	
IA-5292	“Entre Taxco y Puente Ejido”			Paisaje entre Taxco y Puente Ejido. Guerrero.		Manchada	Nota del autor: 7150 Clasificación anterior por sobre: IA-S335-5292	
IA-5293	“Camino provisional cerca de Taxco”			Vista de un camino rumbo a Taxco, Guerrero.		Rayada	Nota del autor: 7151 Clasificación anterior por sobre: IA-S335-5293	
IA-5294	“Acuitlapán”			Vista panorámica de Acuitlapán.		Desprendimiento de emulsión, espejo de plata, rayada	Nota del autor: 7152 Clasificación anterior por sobre: IA-S335-5294	
IA-5295	“Taxco”			Vista panorámica de Taxco, Guerrero.		Desprendimiento de emulsión, espejo de plata	Nota del autor: 7153 Clasificación anterior por sobre: IA-S335-5295	



COLECCIÓN DE VISTAS ESTEREOSCÓPICAS
IGNACIO AVILÉS

CLASIFICACIÓN	TÍTULO	FECHA	VOLUMEN / SOPORTE / FORMATO	ALCANCE Y CONTENIDO	CARACTERÍSTICAS FÍSICAS (PROCESO FOTOGRÁFICO)	ESTADO DE CONSERVACIÓN	NOTAS	CAJA
IA-5296	“Montañas entre Taxco y Tecapulco”	Ca. 1927	1 placa estereoscópica de vidrio, 10.6 x 4.3 cm.	Paisaje montañoso entre Taxco y Tecapulco. Guerrero.	Plata gelatina sobre vidrio por revelado químico con posible barniz. Imagen en positivo. Virada al sepia.	Espejo de plata, rayada	Nota del autor: 7154 Clasificación anterior por sobre: IA-S336-5296	33
IA-5297	“Jacales cerca de Taxco”			Vista de unos jacales cerca de Taxco, Guerrero.		Espejo de plata	Nota del autor: 7155 Clasificación anterior por sobre: IA-S336-5297	
IA-5298	“Camino a Taxco”	20 marzo 1927		Hombre y mujer arreando unos burros con carga. Guerrero.		Espejo de plata, machada	Nota del autor: 7156 Clasificación anterior por sobre: IA-S336-5298	
IA-5299	“Cerca de Taxco. Oxixintla”	Ca. 1927		Paisaje montañoso en Oxixintla, Guerrero.		Espejo de plata, rayada	Nota del autor: 7157 Clasificación anterior por sobre: IA-S336-5299	
IA-5300	“Iguala”	14 abril 1927		Plaza principal en Iguala, Guerrero.		Desportillada, desprendimiento de emulsión, espejo de plata, puntos de espejo de plata	Nota del autor: 7158 Clasificación anterior por sobre: IA-S336-5300	
IA-5301		15 abril 1927		Vista de unos portales en Iguala, Guerrero.		Espejo de plata, puntos de espejo de plata, manchada	Nota del autor: 7159 Clasificación anterior por sobre: IA-S336-5301	
IA-5302				Vista de un parque en Iguala. Al fondo se observan unos portales. Guerrero.		Desportillada, espejo de plata, puntos de espejo de plata	Nota del autor: 7160 Clasificación anterior por sobre: IA-S336-5302	

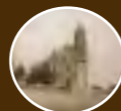

COLECCIÓN DE VISTAS ESTEREOSCÓPICAS
IGNACIO AVILÉS

CLASIFICACIÓN	TÍTULO	FECHA	VOLUMEN / SOPORTE / FORMATO	ALCANCE Y CONTENIDO	CARACTERÍSTICAS FÍSICAS (PROCESO FOTOGRÁFICO)	ESTADO DE CONSERVACIÓN	NOTAS	CAJA
IA-5303	“Iguala”	<i>Ca.</i> 1927	1 placa estereoscópica de vidrio, 10.6 x 4.3 cm.	Gente realizando compras en locales comerciales de Iguala, Guerrero.	Plata gelatina sobre vidrio por revelado químico con posible barniz. Imagen en positivo. Virada al sepia.	Espejo de plata	Nota del autor: 7161 Clasificación anterior por sobre: IA-S336-5303	33
IA-5304	“D. Hernando de Cortés (?)”	15 abril 1927		Don Hernando de Cortés posando para la foto.		Desportillada	Nota del autor: 7162 Clasificación anterior por sobre: IA-S336-5304	
IA-5305	“En la puerta del Campamento de la C. N. C.”	<i>Ca.</i> 1927		Automóviles estacionados, carreta jalada por dos caballos y mujer caminando frente al Campamento de la Comisión Nacional de Caminos. Iguala, Guerrero.		Espejo de plata	Nota del autor: 7163 Clasificación anterior por sobre: IA-S336-5305	
IA-5306	“Iguala”	14 agosto 1926		Pozo de agua en el interior del Campamento Nacional de Caminos. Iguala, Guerrero.		Desportillada, faltante de emulsión, espejo de plata	Nota del autor: 7164 Clasificación anterior por sobre: IA-S336-5306	
IA-5307	“Ardillas en Iguala”			Ardillas en la orilla de una fuente. Iguala, Guerrero.		Desportillada, espejo de plata, rayada	Nota del autor: 7165 Clasificación anterior por sobre: IA-S336-5307	
IA-5308	“En Iguala. F. S.”	<i>Ca.</i> 1927		Tres hombres posando para la fotografía junto a un árbol en Iguala, Guerrero.		Desportillada	Nota del autor: 7166 Clasificación anterior por sobre: IA-S336-5308	
IA-5309	“Tangente entre Iguala y Mexcala”			Vista de un camino entre Iguala y Mexcala. Guerrero.		Desportillada, puntos de espejo de plata, rayada	Nota del autor: 7167 Clasificación anterior por sobre: IA-S336-5309	

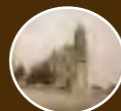

COLECCIÓN DE VISTAS ESTEREOSCÓPICAS
IGNACIO AVILÉS

CLASIFICACIÓN	TÍTULO	FECHA	VOLUMEN / SOPORTE / FORMATO	ALCANCE Y CONTENIDO	CARACTERÍSTICAS FÍSICAS (PROCESO FOTOGRÁFICO)	ESTADO DE CONSERVACIÓN	NOTAS	CAJA
IA-5310	"Sabana"	Ca. 1927	1 placa estereoscópica de vidrio, 10.6 x 4.3 cm.	Vista de un camino. Guerrero	Plata gelatina sobre vidrio por revelado químico con posible barniz. Imagen en positivo. Virada al sepia.	Desportillada	Nota del autor: 7168 Clasificación anterior por sobre: IA-S336-5310	33
IA-5311				Paisaje rural. Guerrero.		Desportillada, desprendimiento de emulsión, espejo de plata	Nota del autor: 7168 bis Clasificación anterior por sobre: IA-S336-5311	
IA-5312	"Bien bebidos!"			Grupo de cuatro hombres en actitud de estar borrachos. Uno de ellos lleva un tambor. Guerrero.		Manchada	Nota del autor: 7169 Clasificación anterior por sobre: IA-S336-5312	
IA-5313	"El paso del Balsas en Mexcala"	Personas ayudando a pasar un automóvil por el río Balsas. Mezcala, Guerrero.		Espejo de plata		Nota del autor: 7170 Clasificación anterior por sobre: IA-S336-5313		
IA-5314	"Paso del Mexcala"	16 abril 1927		Personas esperando a la orilla del río Balsas. Mexcala, Guerrero.		Desportillada, espejo de plata, rayada	Nota del autor: 7171 Clasificación anterior por sobre: IA-S336-5314	
IA-5315	"Paso del Balsas"	15 abril 1927		Personas caminando en la orilla del río Balsas. Mezcala, Guerrero.		Desportillada, espejo de plata	Nota del autor: 7172 Clasificación anterior por sobre: IA-S336-5315	
IA-5316	"Habitación en Mexcala"	Ca. 1927		Vista interior de una habitación en Mezcala. Guerrero.		Puntos de espejo de plata, rayada	Nota del autor: 7173 Clasificación anterior por sobre: IA-S336-5316	



COLECCIÓN DE VISTAS ESTEREOSCÓPICAS
IGNACIO AVILÉS

CLASIFICACIÓN	TÍTULO	FECHA	VOLUMEN / SOPORTE / FORMATO	ALCANCE Y CONTENIDO	CARACTERÍSTICAS FÍSICAS (PROCESO FOTOGRÁFICO)	ESTADO DE CONSERVACIÓN	NOTAS	CAJA
IA-5317	“El Balsas en Mexcala”	Ca. 1927	1 placa estereoscópica de vidrio, 10.6 x 4.3 cm.	Vista del río Balsas en Mezcala. Guerrero.	Plata gelatina sobre vidrio por revelado químico con posible barniz. Imagen en positivo. Virada al sepia.	Desportillada, puntos de espejo de plata	Nota del autor: 7174 Clasificación anterior por sobre: IA-S336-5317	33
IA-5318	“Mexcala”					Puntos de espejo de plata, desprendimiento de emulsión, rayada	Nota del autor: 7175 Clasificación anterior por sobre: IA-S336-5318	
IA-5319	“Mexcala. Puente de pontones”			Vista del Puente de Pontones en Mezcala. Guerrero.		Desportillada, desprendimiento de emulsión, espejo de plata, manchada	Nota del autor: 7175 bis Clasificación anterior por sobre: IA-S336-5319	
IA-5320	“Mexcala. Puente provisional”			Vista de un puente provisional sobre el río en Mezcala, Guerrero.		Desprendimiento de emulsión, burbujas en el barniz	Nota del autor: 7175 ter Clasificación anterior por sobre: IA-S336-5320	
IA-5321						Desportillada	Nota del autor: 7501 Clasificación anterior por sobre: IA-S337-5321	
IA-5322	“Receptor Erla Reflex”			Vista de un radio receptor Erla Reflex.		Desportillada, manchada	Nota del autor: 7502 Clasificación anterior por sobre: IA-S337-5322	
IA-5323						Rayada	Nota del autor: 7503 Clasificación anterior por sobre: IA-S337-5323	

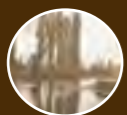

COLECCIÓN DE VISTAS ESTEREOSCÓPICAS
IGNACIO AVILÉS

CLASIFICACIÓN	TÍTULO	FECHA	VOLUMEN / SOPORTE / FORMATO	ALCANCE Y CONTENIDO	CARACTERÍSTICAS FÍSICAS (PROCESO FOTOGRÁFICO)	ESTADO DE CONSERVACIÓN	NOTAS	CAJA
IA-5324	“Receptor Erla Reflex”	Ca. 1925	1 placa estereoscópica de vidrio, 10.6 x 4.3 cm.	Vista de un radio receptor Erla Reflex.	Plata gelatina sobre vidrio por revelado químico con posible barniz. Imagen en positivo. Virada al sepia.	Desportillada, manchada	Nota del autor: 7504 Clasificación anterior por sobre: IA-S337-5324	33
IA-5325	“Receptor Superregenerativo”			Vista de un radio receptor Súper regenerativo.		Desportillada, espejo de plata	Nota del autor: 7505 Clasificación anterior por sobre: IA-S337-5325	
IA-5326	“Receptor Neutrodino”			Vista de un radio receptor Neutrodino.		Desportillada	Nota del autor: 7507 Clasificación anterior por sobre: IA-S337-5326	
IA-5327				Vista de un radio receptor Ultradino.		Desportillada, espejo de plata	Nota del autor: 7508 Clasificación anterior por sobre: IA-S337-5327	
IA-5328	“Receptor Ultradino”	2 enero 1925		Vista de un radio receptor Ultradino.	Plata gelatina sobre vidrio por revelado químico sin barniz. Imagen en positivo. Virada al sepia.	Espejo de plata	Nota del autor: 7509 Clasificación anterior por sobre: IA-S337-5328	
IA-5329	“Receptor Superheterodino”	Ca. 1925		Vista de un radio receptor Superheterodino.	Plata gelatina sobre vidrio por revelado químico con posible barniz. Imagen en positivo. Virada al sepia.	Desportillada, rayada	Nota del autor: 7510 Clasificación anterior por sobre: IA-S337-5329	
IA-5330				Desprendimiento de emulsión, rayada		Nota del autor: 7511 Clasificación anterior por sobre: IA-S337-5330		



COLECCIÓN DE VISTAS ESTEREOSCÓPICAS
IGNACIO AVILÉS



CLASIFICACIÓN	TÍTULO	FECHA	VOLUMEN / SOPORTE / FORMATO	ALCANCE Y CONTENIDO	CARACTERÍSTICAS FÍSICAS (PROCESO FOTOGRÁFICO)	ESTADO DE CONSERVACIÓN	NOTAS	CAJA
IA-5331	“Altar para el mes de María. Casa Avilez”	Ca. 1925	1 placa estereoscópica de vidrio, 10.6 x 4.3 cm.	Vista de un altar doméstico adornado con flores blancas. En la parte superior una imagen de la Virgen de Guadalupe.	Plata gelatina sobre vidrio por revelado químico con posible barniz. Imagen en positivo. Virada al sepia.	Desprendimiento de emulsión, espejo de plata, manchada	Nota del autor: 7512 Clasificación anterior por sobre: IA-S337-5331	33
IA-5332	“La familia Avilez, en su nueva casa, 4ª Antes, 62”	28 marzo 1926		La familia Avilés reunida en el comedor de su casa. Entre ellos están Ignacio Avilés, su mamá, Doña Guadalupe S. viuda de Avilés, y la niña Lupe Avilés.		Espejo de plata, manchada	Nota del autor: 7513 Clasificación anterior por sobre: IA-S337-5332	
IA-5333	“Cosiendo Familia Avilez”	3 julio 1926		Mujeres de la familia Avilés realizando labores de costura. Entre ellas se encuentra la señora Guadalupe S. viuda de Avilés.		Desprendimiento de emulsión, espejo de plata	Nota del autor: 7514 Clasificación anterior por sobre: IA-S337-5333	
IA-5334	“La Sra. Guadalupe S. V. de Avilez y sus hijas solteras”	Ca. 1926		La señora Guadalupe S. viuda de Avilés y sus hijas solteras posando para la fotografía en su casa.		Desprendimiento de emulsión	Nota del autor: 7515 Clasificación anterior por sobre: IA-S337-5334	
IA-5335	“El White”	30 enero 1927		Perro blanco echado en una silla de mimbre.		Manchada, rayada	Nota del autor: 7516 Clasificación anterior por sobre: IA-S337-5335	
IA-5336		Ca. 1926					Nota del autor: 7517 Clasificación anterior por sobre: IA-S337-5336	



COLECCIÓN DE VISTAS ESTEREOSCÓPICAS
IGNACIO AVILÉS

CLASIFICACIÓN	TÍTULO	FECHA	VOLUMEN / SOPORTE / FORMATO	ALCANCE Y CONTENIDO	CARACTERÍSTICAS FÍSICAS (PROCESO FOTOGRÁFICO)	ESTADO DE CONSERVACIÓN	NOTAS	CAJA
IA-5337	“La Señora y el White”	Ca. 1926	1 placa estereoscópica de vidrio, 10.6 x 4.3 cm.	La señora Guadalupe S. viuda de Avilés jugando con el perro “White” en el patio.	Plata gelatina sobre vidrio por revelado químico con posible barniz. Imagen en positivo. Virada al sepia.	Manchada	Nota del autor: 7518 Clasificación anterior por sobre: IA-S337-5337	33
IA-5338				Desportillada, espejo de plata, rayada		Nota del autor: 7519 Clasificación anterior por sobre: IA-S337-5338		
IA-5339	“Palacio de Minería”			Fachada del Palacio de Minería. Ciudad de México.		Manchada, rayada	Nota del autor: 7520 Clasificación anterior por sobre: IA-S338-5339	34
IA-5340	“Clase de Dibujo”			Vista del interior de un salón de dibujo. Ciudad de México.		Espejo de plata, manchada	Nota del autor: 7521 Clasificación anterior por sobre: IA-S338-5340	
IA-5341				Detalle de las mesas de trabajo en un salón de dibujo. Ciudad de México.		Manchada, rayada	Nota del autor: 7522 Clasificación anterior por sobre: IA-S338-5341	
IA-5342				Vista interior de un salón de dibujo. Ciudad de México.		Espejo de plata, manchada	Nota del autor: 7523 Clasificación anterior por sobre: IA-S338-5342	
IA-5343	“El Correo”			Vista lateral del edificio de Correos desde la Secretaría de Comunicaciones (hoy MUNAL). Ciudad de México.		Espejo de plata, manchada, rayada	Nota del autor: 7524 Clasificación anterior por sobre: IA-S338-5343	



COLECCIÓN DE VISTAS ESTEREOSCÓPICAS
IGNACIO AVILÉS

CLASIFICACIÓN	TÍTULO	FECHA	VOLUMEN / SOPORTE / FORMATO	ALCANCE Y CONTENIDO	CARACTERÍSTICAS FÍSICAS (PROCESO FOTOGRÁFICO)	ESTADO DE CONSERVACIÓN	NOTAS	CAJA
IA-5344	“Los Leones. Chapultepec”	Ca. 1926	1 placa estereoscópica de vidrio, 10.6 x 4.3 cm.	Escultura de león en el Bosque de Chapultepec. Ciudad de México.	Plata gelatina sobre vidrio por revelado químico con posible barniz. Imagen en positivo. Virada al sepia.	Desprendimiento de emulsión, espejo de plata	Nota del autor: 7525 Clasificación anterior por sobre: IA-S338-5344	34
IA-5345	“Fuente de las Ranas”			Vista de la fuente de las Ranas en el Bosque de Chapultepec. Ciudad de México.		Rayada	Nota del autor: 7526 Clasificación anterior por sobre: IA-S338-5345	
IA-5346				Detalle de la fuente de las Ranas en el Bosque de Chapultepec. Ciudad de México.		Espejo de plata	Nota del autor: 7527 Clasificación anterior por sobre: IA-S338-5346	
IA-5347	“Calzada de los Poetas”			Vista de la calzada de los Poetas en el Bosque de Chapultepec. Ciudad de México.		Desportillada, espejo de plata	Nota del autor: 7528 Clasificación anterior por sobre: IA-S338-5347	
IA-5348				Mujeres y niños conviviendo en la calzada de los Poetas en el Bosque de Chapultepec. Ciudad de México.		Espejo de plata, rayada	Nota del autor: 7529 Clasificación anterior por sobre: IA-S338-5348	
IA-5349	“Fuente del Quijote”			Tres mujeres y un hombre sentados en una banca en la fuente del Quijote en el Bosque de Chapultepec. Ciudad de México.			Nota del autor: 7530 Clasificación anterior por sobre: IA-S338-5349	



COLECCIÓN DE VISTAS ESTEREOSCÓPICAS
IGNACIO AVILÉS

CLASIFICACIÓN	TÍTULO	FECHA	VOLUMEN / SOPORTE / FORMATO	ALCANCE Y CONTENIDO	CARACTERÍSTICAS FÍSICAS (PROCESO FOTOGRÁFICO)	ESTADO DE CONSERVACIÓN	NOTAS	CAJA
IA-5350	“Banca en la Fuente del Quijote”	Ca. 1926	1 placa estereoscópica de vidrio, 10.6 x 4.3 cm.	Detalle de una banca decorada con imágenes del libro del Quijote de la Mancha realizadas con azulejos de colores en el Bosque de Chapultepec. Ciudad de México.	Plata gelatina sobre vidrio por revelado químico con posible barniz. Imagen en positivo. Virada al sepia.	Espejo de plata, rayada	Nota del autor: 7531 Clasificación anterior por sobre: IA-S338-5350	34
IA-5351	“Sancho Panza”			Detalle de la escultura de Sancho Panza localizada en la fuente del Quijote. El pedestal simula un librero con libros. Ciudad de México.			Nota del autor: 7532 Clasificación anterior por sobre: IA-S338-5351	
IA-5352	“Ardires de fotógrafo”			Dos hombres tratando de colocar una cámara fotográfica y su tripié en una banca en el Bosque de Chapultepec. Ciudad de México.			Nota del autor: 7533 Clasificación anterior por sobre: IA-S338-5352	
IA-5353	“S. Vicente Km. 230 Mesa de San José del Oro”			Vista panorámica de la Mesa de San José del Oro. Hidalgo.			Nota del autor: 7547 Clasificación anterior por sobre: IA-S339-5353	
IA-5354	Paisaje			Paisaje.			Nota del autor: 7548 Clasificación anterior por sobre: IA-S339-5354	
IA-5355	“Pala cerca de S. Vicente Km. 232”	28 marzo 1932		Vista de una pala excavando cerca de San Vicente. Hidalgo.		Desprendimiento de emulsión, espejo de plata	Nota del autor: 7550 Clasificación anterior por sobre: IA-S339-5355	



COLECCIÓN DE VISTAS ESTEREOSCÓPICAS
IGNACIO AVILÉS



CLASIFICACIÓN	TÍTULO	FECHA	VOLUMEN / SOPORTE / FORMATO	ALCANCE Y CONTENIDO	CARACTERÍSTICAS FÍSICAS (PROCESO FOTOGRÁFICO)	ESTADO DE CONSERVACIÓN	NOTAS	CAJA
IA-5356	“Cerca de S. Vicente”	Ca. 1932	1 placa estereoscópica de vidrio, 10.6 x 4.3 cm.	Paisaje cerca de San Vicente. Hidalgo.	Plata gelatina sobre vidrio por revelado químico con posible barniz. Imagen en positivo. Virada al sepia.	Desprendimiento de emulsión, espejo de plata	Nota del autor: 7551 Clasificación anterior por sobre: IA-S339-5356	34
IA-5357	“Entre ‘La Mojada’ y Maguey Verde”			Vista panorámica entre la Mojada y Maguey Verde. Hidalgo.		Desprendimiento de emulsión, espejo de plata, rayada	Nota del autor: 7552 Clasificación anterior por sobre: IA-S339-5357	
IA-5358	“Rancho Viejo Km.”			Paisaje en Rancho Viejo.		Desprendimiento de emulsión, espejo de plata	Nota del autor: 7553 Clasificación anterior por sobre: IA-S339-5358	
IA-5359	“Nubes entre Puerto de la Piedra y Cuesta Colorada”			Paisaje con nubes entre Puerto de la Piedra y Cuesta Colorada. Hidalgo.		Desprendimiento de emulsión, espejo de plata, rayada	Nota del autor: 7554 Clasificación anterior por sobre: IA-S339-5359	
IA-5360	“Cerca de Tamán”			Paisaje cerca de Tamán. San Luis Potosí.		Desprendimiento de emulsión, rayada	Nota del autor: 7555 Clasificación anterior por sobre: IA-S339-5360	
IA-5361	“Ranchos cerca de Tamazunchale. Entre Tamán y Chapulhuacán”			Vista panorámica de las rancherías entre Tamán (San Luis Potosí) y Chapulhuacán (Hidalgo).		Desprendimiento de emulsión, espejo de plata	Nota del autor: 7556 Clasificación anterior por sobre: IA-S339-5361	
IA-5362	“Cerca de Chapulhuacán”			Hombre llevando una carga sobre su espalda en un camino cerca de Chapulhuacán. Hidalgo.		Desprendimiento de emulsión, espejo de plata, rayada	Nota del autor: 7557 Clasificación anterior por sobre: IA-S339-5362	



COLECCIÓN DE VISTAS ESTEREOSCÓPICAS
IGNACIO AVILÉS

CLASIFICACIÓN	TÍTULO	FECHA	VOLUMEN / SOPORTE / FORMATO	ALCANCE Y CONTENIDO	CARACTERÍSTICAS FÍSICAS (PROCESO FOTOGRÁFICO)	ESTADO DE CONSERVACIÓN	NOTAS	CAJA
IA-5363	“El camino cerca de Chapulhuacán”	Ca. 1932	1 placa estereoscópica de vidrio, 10.6 x 4.3 cm.	Vista de un camino cerca de Chapulhuacán. Hidalgo.	Plata gelatina sobre vidrio por revelado químico con posible barniz. Imagen en positivo. Virada al sepia.	Desprendimiento de emulsión, espejo de plata, rayada	Nota del autor: 7558 Clasificación anterior por sobre: IA-S339-5363	34
IA-5364	“Los hermanos Aguado”	28 mayo 1932		Los hermanos Aguado posando para la fotografía a la orilla de una barranca cerca de Chapulhuacán. Hidalgo.		Desportillada, espejo de plata, rayada	Nota del autor: 7560 Clasificación anterior por sobre: IA-S339-5364	
IA-5365	“Cerca de Chapulhuacán.”	Ca. 1932		Vista de una barranca cerca de Chapulhuacán. Hidalgo.		Desportillada, desprendimiento de emulsión, espejo de plata, rayada	Nota del autor: 7561 Clasificación anterior por sobre: IA-S339-5365	
IA-5366	“En el Km. 318”					Desprendimiento de emulsión, espejo de plata, rayada	Nota del autor: 7563 Clasificación anterior por sobre: IA-S339-5366	
IA-5367	“Los hermanos Aguado Km. 370”	28 mayo 1932		Los hermanos Aguado posando para la fotografía junto a un camino.		Desportillada, desprendimiento de emulsión, espejo de plata, rayada, manchada	Nota del autor: 7564 Clasificación anterior por sobre: IA-S339-5367	
IA-5368	“El río Moctezuma Km. 376”	Ca. 1932		Vista del río Moctezuma.		Desprendimiento de emulsión, espejo de plata, rayada	Nota del autor: 7565 Clasificación anterior por sobre: IA-S339-5368	
IA-5369				Vista panorámica del río Moctezuma.		Desprendimiento de emulsión, espejo de plata, rayada	Nota del autor: 7566 Clasificación anterior por sobre: IA-S339-5369	



COLECCIÓN DE VISTAS ESTEREOSCÓPICAS
IGNACIO AVILÉS

CLASIFICACIÓN	TÍTULO	FECHA	VOLUMEN / SOPORTE / FORMATO	ALCANCE Y CONTENIDO	CARACTERÍSTICAS FÍSICAS (PROCESO FOTOGRÁFICO)	ESTADO DE CONSERVACIÓN	NOTAS	CAJA
IA-5370	“El río Moctezuma Km. 376”	Ca. 1932	1 placa estereoscópica de vidrio, 10.6 x 4.3 cm.	Vista panorámica del río Moctezuma.	Plata gelatina sobre vidrio por revelado químico con posible barniz. Imagen en positivo. Virada al sepia.	Desprendimiento de emulsión, espejo de plata, rayada, manchada	Nota del autor: 7567 H. b= 0.5 m. Clasificación anterior por sobre: IA-S339-5370	34
IA-5371	“Yngenio cerca Matlapa Km. 392”			Ingenio cerca de Matlapa, San Luis Potosí.		Desprendimiento de emulsión, espejo de plata, rayada	Nota del autor: 7568 Clasificación anterior por sobre: IA-S339-5371	
IA-5372	“Terrenos de Tenexcalco. Km. 394”			Vista de un camino en Tenexcalco.		Desprendimiento de emulsión, espejo de plata	Nota del autor: 7569 Clasificación anterior por sobre: IA-S339-5372	
IA-5373	“Tenexcalco Km. 396”	Paisaje en Tenexcalco.		Desprendimiento de emulsión, espejo de plata, manchada, rayada		Nota del autor: 7570 Clasificación anterior por sobre: IA-S339-5373		
IA-5374	“Calzada cerca de Chalco. Carretera Sta. Bárbara a Cuautla”	9 abril 1933		Camino cerca de Chalco en la carretera de Santa Bárbara a Cuautla.		Desprendimiento de emulsión, espejo de plata, manchada	Nota del autor: 7650 Clasificación anterior por sobre: IA-S340-5374	
IA-5375	“Camino México Acapulco. ‘El Cantil’ Km. 27”	15 abril 1933		Carretera México-Acapulco a la altura de El Cantil.		Desprendimiento de emulsión, espejo de plata	Nota del autor: 7654 Clasificación anterior por sobre: IA-S340-5375	
IA-5376	“En ‘El Cantil’. Esposos Menchaca y Sra. de Avilez”			Los señores Menchaca y Margarita Espejel de Avilés caminando a la orilla de una carretera en El Cantil.			Nota del autor: 7655 Clasificación anterior por sobre: IA-S340-5376	



COLECCIÓN DE VISTAS ESTEREOSCÓPICAS
IGNACIO AVILÉS



CLASIFICACIÓN	TÍTULO	FECHA	VOLUMEN / SOPORTE / FORMATO	ALCANCE Y CONTENIDO	CARACTERÍSTICAS FÍSICAS (PROCESO FOTOGRÁFICO)	ESTADO DE CONSERVACIÓN	NOTAS	CAJA
IA-5377	“El Cantil”	15 abril 1933	1 placa estereoscópica de vidrio, 10.6 x 4.3 cm.	Automóvil estacionado en un tramo de la carretera a El Cantil.	Plata gelatina sobre vidrio por revelado químico con posible barniz. Imagen en positivo. Virada al sepia.	Desprendimiento de emulsión, espejo de plata, manchada	Nota del autor: 7656 Clasificación anterior por sobre: IA-S340-5377	34
IA-5378	“El Cantil’ Km. 27”			Paisaje en El Cantil.		Nota del autor: 7657 Clasificación anterior por sobre: IA-S340-5378		
IA-5379	“Cuernavaca. Desde la casa de Cortés”	Ca. 1933		Vista del centro de Cuernavaca desde la casa de Cortés. Morelos.		Desprendimiento de emulsión, espejo de plata	Nota del autor: 7658 Clasificación anterior por sobre: IA-S340-5379	
IA-5380				Vista de la ciudad de Cuernavaca desde un balcón. Morelos.			Nota del autor: 7659 Clasificación anterior por sobre: IA-S340-5380	
IA-5381	“Cuernavaca”	Nota del autor: 7660 Clasificación anterior por sobre: IA-S340-5381						
IA-5382	“Casa de Cortés. Pinturas de Diego Rivera”	15 abril 1933		Detalle de la pintura mural realizada por Diego Rivera en uno de los pasillos de la casa de Cortés. Morelos.		Desportillada, desprendimiento de emulsión, espejo de plata	Nota del autor: 7661 Clasificación anterior por sobre: IA-S340-5382	
IA-5383	“Pinturas de Diego Rivera en la casa de Cortés. Cuernavaca”	Ca. 1933					Nota del autor: 7662 Clasificación anterior por sobre: IA-S340-5383	



COLECCIÓN DE VISTAS ESTEREOSCÓPICAS
IGNACIO AVILÉS

CLASIFICACIÓN	TÍTULO	FECHA	VOLUMEN / SOPORTE / FORMATO	ALCANCE Y CONTENIDO	CARACTERÍSTICAS FÍSICAS (PROCESO FOTOGRÁFICO)	ESTADO DE CONSERVACIÓN	NOTAS	CAJA
IA-5384	"Casa de Cortés. Cuernavaca"	Ca. 1933	1 placa estereoscópica de vidrio, 10.6 x 4.3 cm.	Detalle de la pintura mural realizada por Diego Rivera en uno de los pasillos de la casa de Cortés. Morelos.	Plata gelatina sobre vidrio por revelado químico con posible barniz. Imagen en positivo. Virada al sepia.	Desprendimiento de emulsión, espejo de plata	Nota del autor: 7663 Clasificación anterior por sobre: IA-S340-5384	34
IA-5385		15 abril 1933		Personas observando los murales pintados por Diego Rivera en la casa de Cortés. Morelos.			Nota del autor: 7664 Clasificación anterior por sobre: IA-S340-5385	
IA-5386	"Desde la azotea de la Casa de Cortés. Cuernavaca"			Vista panorámica de la ciudad de Cuernavaca desde la azotea de la casa de Cortés. Morelos.			Nota del autor: 7665 Clasificación anterior por sobre: IA-S340-5386	
IA-5387	"En la casa de Cortés"			Srs. Menchaca y Margarita Espejel de Avilés posando para la fotografía en la azotea de la casa de Cortés. Morelos.		Desprendimiento de emulsión, espejo de plata, manchada	Nota del autor: 7666 Clasificación anterior por sobre: IA-S340-5387	
IA-5388	"Día de campo cerca de Cuernavaca. Familias Menchaca y Avilés"			Las familias Menchaca y Avilés en un día de campo cerca de Cuernavaca. Morelos.		Desprendimiento de emulsión, espejo de plata	Nota del autor: 7667 Clasificación anterior por sobre: IA-S340-5388	
IA-5389	"Terrenos en Tenexcalco. Km. 396"			Paisaje en Tenexcalco.		Desprendimiento de emulsión, espejo de plata, manchada, rayada, abrasión	Nota del autor: 7571 Clasificación anterior por sobre: IA-S341-5389	
IA-5390	"Pala Marion 37. Km. 398"	Vista de una pala Marion.		Desprendimiento de emulsión, espejo de plata, manchada		Nota del autor: 7572 Clasificación anterior por sobre: IA-S341-5390		

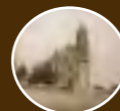

COLECCIÓN DE VISTAS ESTEREOSCÓPICAS
IGNACIO AVILÉS

CLASIFICACIÓN	TÍTULO	FECHA	VOLUMEN / SOPORTE / FORMATO	ALCANCE Y CONTENIDO	CARACTERÍSTICAS FÍSICAS (PROCESO FOTOGRÁFICO)	ESTADO DE CONSERVACIÓN	NOTAS	CAJA	
IA-5391	“Paso del río Axtla. Km. 400”	Ca. 1932	1 placa estereoscópica de vidrio, 10.6 x 4.3 cm.	Dos automóviles esperando para cruzar el río Axtla.	Plata gelatina sobre vidrio por revelado químico con posible barniz. Imagen en positivo. Virada al sepia.	Desprendimiento de emulsión, espejo de plata, manchada	Nota del autor: 7573 Clasificación anterior por sobre: IA-S341-5391	34	
IA-5392	“El coronel Fernández en el río Axtla, en Cómoca. Km. 400”			El coronel Fernández montado a caballo dentro del río Axtla.		Desprendimiento de emulsión, manchada, rayada	Nota del autor: 7574 Clasificación anterior por sobre: IA-S341-5392		
IA-5393	“El Sr. Aguado chalán del río Axtla”	29 mayo 1932		El señor Aguado a orillas del río Axtla.		Desprendimiento de emulsión, espejo de plata, manchada, rayada	Nota del autor: 7575 Clasificación anterior por sobre: IA-S341-5393		
IA-5394	“Taller ambulante cerca de Cómoca. Km. 401”	Ca. 1932		Vista de un campamento improvisado al aire libre.		Desprendimiento de emulsión, espejo de plata, rayada	Nota del autor: 7576 Clasificación anterior por sobre: IA-S341-5394		
IA-5395	“Cantil en el Río Huichihuayán. Km. 403”			Automóviles transitando a orillas del río Huichihuayán.			Nota del autor: 7577 Clasificación anterior por sobre: IA-S341-5395		
IA-5396	“Rancho Nuevo. Km. 404”			Paisaje en Rancho Nuevo.			Desportillada, desprendimiento de emulsión, espejo de plata, manchada		Nota del autor: 7578 Clasificación anterior por sobre: IA-S341-5396
IA-5397				Grupo de hombres subiéndose a una camioneta en Rancho Nuevo.			Desportillada, desprendimiento de emulsión, espejo de plata, rayada		Nota del autor: 7579 Clasificación anterior por sobre: IA-S341-5397



COLECCIÓN DE VISTAS ESTEREOSCÓPICAS
IGNACIO AVILÉS

CLASIFICACIÓN	TÍTULO	FECHA	VOLUMEN / SOPORTE / FORMATO	ALCANCE Y CONTENIDO	CARACTERÍSTICAS FÍSICAS (PROCESO FOTOGRÁFICO)	ESTADO DE CONSERVACIÓN	NOTAS	CAJA
IA-5398	“En Rancho Nuevo. Km. 404”	1 junio 1932	1 placa estereoscópica de vidrio, 10.6 x 4.3 cm.	Un hombre tomando anotaciones, mientras otros tres lo observan.	Plata gelatina sobre vidrio por revelado químico con posible barniz. Imagen en positivo. Virada al sepia.	Desportillada, espejo de plata, manchada, rayada	Nota del autor: 7580 Clasificación anterior por sobre: IA-S341-5398	34
IA-5399	“Restaurant en Rancho Nuevo. Km. 404”	Ca. 1932		Grupo de hombres conviviendo en un restaurant.		Desprendimiento de emulsión, rayada, burbujas de aire en el barniz, manchada	Nota del autor: 7581 Clasificación anterior por sobre: IA-S341-5399	
IA-5400	“Cerca de ‘El Limón’”			Camino cerca de El Limón.		Desprendimiento de emulsión, espejo de plata, rayada	Nota del autor: 7582 Clasificación anterior por sobre: IA-S341-5400	
IA-5401	“En Xolol. Entrega de maquinaria a Mr. Baker de la Cía. Rohl. Km.”	1 julio 1932		Dos hombres haciendo anotaciones mientras otros dos los observan.		Desportillada, desprendimiento de emulsión, espejo de plata, rayada	Nota del autor: 7583 Clasificación anterior por sobre: IA-S341-5401	
IA-5402	“Paisaje entre Xolol y Huichihuayán”	Ca. 1932		Paisaje entre Xolol y Huichihuayán.		Desprendimiento de emulsión, rayada, manchada	Nota del autor: 7584 Clasificación anterior por sobre: IA-S341-5402	
IA-5403	“Huichihuayán. Km. 410”			Camino en Huichihuayán.		Desprendimiento de emulsión, espejo de plata, rayada, manchada	Nota del autor: 7585 Clasificación anterior por sobre: IA-S341-5403	
IA-5404	“Al Norte de Huichihuayán”			Paisaje en Huichihuayán.		Desprendimiento de emulsión, espejo de plata, rayada	Nota del autor: 7587 Clasificación anterior por sobre: IA-S341-5404	



COLECCIÓN DE VISTAS ESTEREOSCÓPICAS
IGNACIO AVILÉS

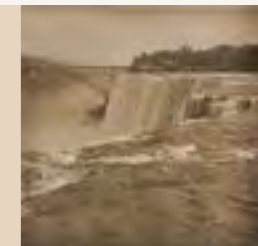

CLASIFICACIÓN	TÍTULO	FECHA	VOLUMEN / SOPORTE / FORMATO	ALCANCE Y CONTENIDO	CARACTERÍSTICAS FÍSICAS (PROCESO FOTOGRÁFICO)	ESTADO DE CONSERVACIÓN	NOTAS	CAJA
IA-5405	“En la Huasteca Km. 415”	Ca. 1932	1 placa estereoscópica de vidrio, 10.6 x 4.3 cm.	Paisaje en la Huasteca.	Plata gelatina sobre vidrio por revelado químico con posible barniz. Imagen en positivo. Virada al sepia.	Desprendimiento de emulsión, espejo de plata, rayada, burbujas de aire en el barniz	Nota del autor: 7589 Clasificación anterior por sobre: IA-S341-5405	34
IA-5406	“Entre Limón y Xolol. Km. 420”			Camino entre el Limón y Xolol.		Desprendimiento de emulsión, espejo de plata, rayada, manchada	Nota del autor: 7590 Clasificación anterior por sobre: IA-S341-5406	
IA-5407	“Km. 420”			Camino de terracería en el Km. 420.		Desprendimiento de emulsión	Nota del autor: 7591 Clasificación anterior por sobre: IA-S341-5407	
IA-5408	“La carretera en el Km. 422”			Vista de una carretera en el Km. 422.		Desprendimiento de emulsión, espejo de plata, rayada	Nota del autor: 7592 Clasificación anterior por sobre: IA-S341-5408	
IA-5409	“El río Coy crecido Km. 441”			Vista del crecimiento del río Coy.		Desportillada, desprendimiento de emulsión, espejo de plata, rayada	Nota del autor: 7593 Clasificación anterior por sobre: IA-S341-5409	
IA-5410	“Oficina de caminos. Valles. Km. 479”			Vista lateral de la oficina de caminos en Valles.		Desprendimiento de emulsión, rayada, manchada	Nota del autor: 7595 Clasificación anterior por sobre: IA-S341-5410	
IA-5411	“Valles. El Almacén Km. 479”			Fachada principal de los almacenes en Valles.		Desportillada, desprendimiento de emulsión, rayada	Nota del autor: 7596 Clasificación anterior por sobre: IA-S341-5411	



COLECCIÓN DE VISTAS ESTEREOSCÓPICAS
IGNACIO AVILÉS

CLASIFICACIÓN	TÍTULO	FECHA	VOLUMEN / SOPORTE / FORMATO	ALCANCE Y CONTENIDO	CARACTERÍSTICAS FÍSICAS (PROCESO FOTOGRÁFICO)	ESTADO DE CONSERVACIÓN	NOTAS	CAJA
IA-5412	“Maquinaria en Valles”	Ca. 1932	1 placa estereoscópica de vidrio, 10.6 x 4.3 cm.	Vista de maquinaria y tubos.	Plata gelatina sobre vidrio por revelado químico con posible barniz. Imagen en positivo. Virada al sepia.	Desprendimiento de emulsión, rayada	Nota del autor: 7597 Clasificación anterior por sobre: IA-S341-5412	34
IA-5413	“El Limón”			Vista de un puente metálico en El Limón.		Desportillada, desprendimiento de emulsión, espejo de plata	Nota del autor: 7599 Clasificación anterior por sobre: IA-S341-5413	
IA-5414	“Río Frío. Km. 586”			Construcción de un puente sobre el río Frío.		Desportillada, desprendimiento de emulsión, espejo de plata, rayada, manchada	Nota del autor: 7601 Clasificación anterior por sobre: IA-S341-5414	
IA-5415	“Río Frío”			Camino en Sabinas.		Desprendimiento de emulsión, espejo de plata, manchada, burbujas de aire en el barniz	Nota del autor: 7602 Clasificación anterior por sobre: IA-S341-5415	
IA-5416	“Sabinas. Km. 608”			Construcción de un puente sobre el río Sabinas.		Desprendimiento de emulsión, espejo de plata, rayada	Nota del autor: 7603 Clasificación anterior por sobre: IA-S341-5416	
IA-5417	“Puente río Sabinas Km. 608”			Vista del río Sabinas desde un puente.		Desprendimiento de emulsión, espejo de plata, manchada, rayada	Nota del autor: 7604 Clasificación anterior por sobre: IA-S341-5417	
IA-5418	“Puente del río Sabinas Km. 608”					Desprendimiento de emulsión, espejo de plata	Nota del autor: 7605 Clasificación anterior por sobre: IA-S341-5418	



COLECCIÓN DE VISTAS ESTEREOSCÓPICAS
IGNACIO AVILÉS



CLASIFICACIÓN	TÍTULO	FECHA	VOLUMEN / SOPORTE / FORMATO	ALCANCE Y CONTENIDO	CARACTERÍSTICAS FÍSICAS (PROCESO FOTOGRÁFICO)	ESTADO DE CONSERVACIÓN	NOTAS	CAJA	
IA-5419	“Carretera México-Laredo. Km.”	12 abril 1932	1 placa estereoscópica de vidrio, 10.6 x 4.3 cm.	Paisaje desde la carretera México-Laredo.	Plata gelatina sobre vidrio por revelado químico con posible barniz. Imagen en positivo. Virada al sepia.	Desportillada, desprendimiento de emulsión, espejo de plata	Nota del autor: 7653 Clasificación anterior por sobre: IA-S341-5419	34	
IA-5420	“Talleres Ford en México. Pintura”	6 diciembre 1932		Interior del taller de pintura en la planta de automóviles Ford.		Desprendimiento de emulsión, rayada, manchada	Nota del autor: 7631 Clasificación anterior por sobre: IA-S342-5420		
IA-5421	“Pintura Duco”	Ca. 1932		Interior del taller de armado de carrocerías en la planta de automóviles Ford.		Desportillada, desprendimiento de emulsión, espejo de plata, rayada	Nota del autor: 7632 Clasificación anterior por sobre: IA-S342-5421		
IA-5422	“Armado de carrocerías”					Desprendimiento de emulsión, espejo de plata, rayada	Nota del autor: 7633 Clasificación anterior por sobre: IA-S342-5422		
IA-5423	“Bodegas”					Bodegas en la planta de automóviles Ford.	Desprendimiento de emulsión, espejo de plata, manchada, rayada		Nota del autor: 7634 Clasificación anterior por sobre: IA-S342-5423
IA-5424	“Las cubiertas”					Interior de la planta de automóviles Ford.	Desportillada, desprendimiento de emulsión, espejo de plata, rayada		Nota del autor: 7635 Clasificación anterior por sobre: IA-S342-5424
IA-5425	“Muelles de carga y descarga”						Desprendimiento de emulsión, espejo de plata, rayada		Nota del autor: 7636 Clasificación anterior por sobre: IA-S342-5425



COLECCIÓN DE VISTAS ESTEREOSCÓPICAS
IGNACIO AVILÉS



CLASIFICACIÓN	TÍTULO	FECHA	VOLUMEN / SOPORTE / FORMATO	ALCANCE Y CONTENIDO	CARACTERÍSTICAS FÍSICAS (PROCESO FOTOGRÁFICO)	ESTADO DE CONSERVACIÓN	NOTAS	CAJA	
IA-5426	“Accesorios de la casa de calderas”	Ca. 1932	1 placa estereoscópica de vidrio, 10.6 x 4.3 cm.	Interior de la planta de automóviles Ford.	Plata gelatina sobre vidrio por revelado químico con posible barniz. Imagen en positivo. Virada al sepia.	Desprendimiento de emulsión, espejo de plata, manchada	Nota del autor: 7637 Clasificación anterior por sobre: IA-S342-5426	34	
IA-5427	“Tinaco para agua”			Vista del tinaco para agua en la planta de automóviles Ford.			Nota del autor: 7638 Clasificación anterior por sobre: IA-S342-5427		
IA-5428	“Fachada oriental de los talleres”	6 diciembre 1932		Fachada oriente de los talleres en la planta de automóviles Ford.			Nota del autor: 7639 Clasificación anterior por sobre: IA-S342-5428		
IA-5429	“Subestación eléctrica. Talleres ‘Rafael Dondé’”			Subestación eléctrica. Talleres Rafael Dondé.			Nota del autor: 7640 Clasificación anterior por sobre: IA-S342-5429		
IA-5430	“Taller de automóviles”	Ca. 1932		Interior de un taller de automóviles.					Nota del autor: 7641 Clasificación anterior por sobre: IA-S342-5430
IA-5431									Nota del autor: 7642 Clasificación anterior por sobre: IA-S342-5431
IA-5432	“Taller Mecánico”	6 diciembre 1932							Nota del autor: 7643 Clasificación anterior por sobre: IA-S342-5432



COLECCIÓN DE VISTAS ESTEREOSCÓPICAS
IGNACIO AVILÉS

CLASIFICACIÓN	TÍTULO	FECHA	VOLUMEN / SOPORTE / FORMATO	ALCANCE Y CONTENIDO	CARACTERÍSTICAS FÍSICAS (PROCESO FOTOGRÁFICO)	ESTADO DE CONSERVACIÓN	NOTAS	CAJA
IA-5433	“El Taladro Radial”	Ca. 1932	1 placa estereoscópica de vidrio, 10.6 x 4.3 cm.	Vista de un taladro radial en el interior de un taller mecánico.	Plata gelatina sobre vidrio por revelado químico con posible barniz. Imagen en positivo. Virada al sepia.	Desprendimiento de emulsión, espejo de plata, rayada	Nota del autor: 7644 Clasificación anterior por sobre: IA-S342-5433	34
IA-5434	“Fundición Grúa de 5 tons.”			Interior de un taller de automóviles.			Nota del autor: 7645 Clasificación anterior por sobre: IA-S342-5434	
IA-5435	“El horno eléctrico”			Vista de un horno eléctrico en el interior de un taller de automóviles.			Nota del autor: 7646 Clasificación anterior por sobre: IA-S342-5435	
IA-5436	“La Fundición”	6 diciembre 1932		Interior de un taller de automóviles.		Desprendimiento de emulsión, espejo de plata, rayada	Nota del autor: 7647 Clasificación anterior por sobre: IA-S342-5436	
IA-5437	“Herrería”	Ca. 1932		Vista de un taller de herrería.			Nota del autor: 7648 Clasificación anterior por sobre: IA-S342-5437	
IA-5438				Interior de un taller de herrería.			Nota del autor: 7649 Clasificación anterior por sobre: IA-S342-5438	
IA-5439	“Hacienda de Ometusco”	11 junio 1933		Vista panorámica de la Hacienda de Ometusco.		Desprendimiento de emulsión, rayada	Nota del autor: 7668 Clasificación anterior por sobre: IA-S343-5439	



COLECCIÓN DE VISTAS ESTEREOSCÓPICAS
IGNACIO AVILÉS

CLASIFICACIÓN	TÍTULO	FECHA	VOLUMEN / SOPORTE / FORMATO	ALCANCE Y CONTENIDO	CARACTERÍSTICAS FÍSICAS (PROCESO FOTOGRÁFICO)	ESTADO DE CONSERVACIÓN	NOTAS	CAJA
IA-5440	“La Tienda. Ometusco”	Ca. 1933	1 placa estereoscópica de vidrio, 10.6 x 4.3 cm.	Vista de la tienda en la Hacienda de Ometusco.	Plata gelatina sobre vidrio por revelado químico con posible barniz. Imagen en positivo. Virada al sepia.	Desportillada, desprendimiento de emulsión, espejo de plata	Nota del autor: 7669 Clasificación anterior por sobre: IA-S343-5440	34
IA-5441	“Tinacal de Ometusco”	11 junio 1933		Interior del tinacal de Ometusco.		Desprendimiento de emulsión, espejo de plata, manchada	Nota del autor: 7670 Clasificación anterior por sobre: IA-S343-5441	
IA-5442	“Ometusco. Bautisterio”	Ca. 1933		Vista de una pila bautismal. Al fondo una pintura representando el bautismo de Cristo. Ometusco.		Desportillada, desprendimiento de emulsión, espejo de plata, rayada, manchada	Nota del autor: 7671 Clasificación anterior por sobre: IA-S343-5442	
IA-5443	“Los novios”	11 junio 1933		Fotografía de unos novios posando con sus pajes e invitados. Ometusco.		Desprendimiento de emulsión, rayada	Nota del autor: 7673 Clasificación anterior por sobre: IA-S343-5443	
IA-5444		Ca. 1933				Desprendimiento de emulsión, espejo de plata	Nota del autor: 7674 Clasificación anterior por sobre: IA-S343-5444	
IA-5445	“La novia. Srta. Marina López”			11 junio 1933		La señorita Marina López vestida de novia posando junto a sus pajes. Ometusco.	Desprendimiento de emulsión, espejo de plata, rayada	
IA-5446	“La Novia”	Desprendimiento de emulsión, manchada					Nota del autor: 7677 Clasificación anterior por sobre: IA-S343-5446	



COLECCIÓN DE VISTAS ESTEREOSCÓPICAS
IGNACIO AVILÉS

CLASIFICACIÓN	TÍTULO	FECHA	VOLUMEN / SOPORTE / FORMATO	ALCANCE Y CONTENIDO	CARACTERÍSTICAS FÍSICAS (PROCESO FOTOGRÁFICO)	ESTADO DE CONSERVACIÓN	NOTAS	CAJA
IA-5447	“El altar”	Ca. 1933	1 placa estereoscópica de vidrio, 10.6 x 4.3 cm.	Vista del altar de una iglesia adornada para una boda. Ometusco.	Plata gelatina sobre vidrio por revelado químico con posible barniz. Imagen en positivo. Virada al sepia.	Desprendimiento de emulsión, espejo de plata, rayada, manchada	Nota del autor: 7680 Clasificación anterior por sobre: IA-S343-5447	34
IA-5448	“Ometusco. La Iglesia”			Detalle del altar mayor de la Iglesia de Ometusco adornada para una boda.		Desportillada, desprendimiento de emulsión, espejo de plata, rayada	Nota del autor: 7681 Clasificación anterior por sobre: IA-S343-5448	
IA-5449	“Durante la misa”	11 junio 1933		Vista de los novios e invitados durante la misa de boda en una Iglesia de Ometusco.		Desprendimiento de emulsión, espejo de plata, rayada	Nota del autor: 7683 Clasificación anterior por sobre: IA-S343-5449	
IA-5450	“La mesa”			Invitados sentados a la mesa en un banquete de bodas. Ometusco.		Desportillada, desprendimiento de emulsión, espejo de plata, rayada	Nota del autor: 7684 Clasificación anterior por sobre: IA-S343-5450	
IA-5451							Nota del autor: 7685 Clasificación anterior por sobre: IA-S343-5451	
IA-5452	Interior de una iglesia	Ca. 1933		Vista interior de la Iglesia de Ometusco.		Desprendimiento de emulsión, espejo de plata, rayada	Clasificación anterior por sobre: IA-S343-5452	
IA-5453	Los novios en el altar			Vista de los novios e invitados durante la misa de boda en una Iglesia de Ometusco.		Desprendimiento de emulsión, manchada	Clasificación anterior por sobre: IA-S343-5453	



COLECCIÓN DE VISTAS ESTEREOSCÓPICAS
IGNACIO AVILÉS

CLASIFICACIÓN	TÍTULO	FECHA	VOLUMEN / SOPORTE / FORMATO	ALCANCE Y CONTENIDO	CARACTERÍSTICAS FÍSICAS (PROCESO FOTOGRÁFICO)	ESTADO DE CONSERVACIÓN	NOTAS	CAJA
IA-5454	Niña en la puerta	Ca. 1933	1 placa estereoscópica de vidrio, 10.6 x 4.3 cm.	Niña parada en el vano de una puerta. Ometusco.	Plata gelatina sobre vidrio por revelado químico con posible barniz. Imagen en positivo. Virada al sepia.	Desprendimiento de emulsión, espejo de plata, manchada, rayada	Clasificación anterior por sobre: IA-S343-5454	34
IA-5455	“Uno de los antiguos transmisores de Chapultepec”	7 julio 1933		Vista interior del cuarto de transmisiones en Chapultepec.			Nota del autor: 7686 Clasificación anterior por sobre: IA-S344-5455	
IA-5456	“Acuitlapán”	16 julio 1933		Camino en Acuitlapán.			Nota del autor: 7687 Clasificación anterior por sobre: IA-S344-5456	
IA-5457		Gente transitando por un camino en Acuitlapán.		Nota del autor: 7688 Clasificación anterior por sobre: IA-S344-5457				
IA-5458	“El Sr. Tasco Davis contando cuentos”	Ca. 1933		Grupo de hombres a la orilla de un camino.			Nota del autor: 7689 Clasificación anterior por sobre: IA-S344-5458	
IA-5459	“Los Srs. Edward y Steel de Canadá”			Los señores Eduard y Steel observando una cámara fotográfica.			Nota del autor: 7690 Clasificación anterior por sobre: IA-S344-5459	
IA-5460	“Tasco”	16 julio 1933		Vista lateral de la Iglesia de Santa Prisca en Taxco, Guerrero.			Nota del autor: 7691 Clasificación anterior por sobre: IA-S344-5460	



COLECCIÓN DE VISTAS ESTEREOSCÓPICAS
IGNACIO AVILÉS

CLASIFICACIÓN	TÍTULO	FECHA	VOLUMEN / SOPORTE / FORMATO	ALCANCE Y CONTENIDO	CARACTERÍSTICAS FÍSICAS (PROCESO FOTOGRÁFICO)	ESTADO DE CONSERVACIÓN	NOTAS	CAJA
IA-5461	“El Sr. Tasco Davis en Tasco”	Ca. 1933	1 placa estereoscópica de vidrio, 10.6 x 4.3 cm.	El señor Davis posando junto a una columna en la Iglesia de Santa Prisca en Taxco, Guerrero.	Plata gelatina sobre vidrio por revelado químico con posible barniz. Imagen en positivo. Virada al sepia.	Desportillada, desprendimiento de emulsión, espejo de plata, rayada	Nota del autor: 7692 Clasificación anterior por sobre: IA-S344-5461	34
IA-5462	“Los Srs. Bland y Tasco Davis”			Los señores Bland y Davis posando para la fotografía en uno de los accesos de la Iglesia de Santa Prisca en Taxco, Guerrero.		Desprendimiento de emulsión, espejo de plata, manchada	Nota del autor: 7693 Clasificación anterior por sobre: IA-S344-5462	
IA-5463	“Sacristía de Tasco”			Interior de la Sacristía de la Iglesia de Santa Prisca en Taxco, Guerrero.		Desprendimiento de emulsión, espejo de plata, rayada	Nota del autor: 7694 Clasificación anterior por sobre: IA-S344-5463	
IA-5464	“El Sr. Davis en Tasco”			El señor Davis posando para la fotografía en el interior de la Sacristía de la Iglesia de Santa Prisca en Taxco, Guerrero.			Nota del autor: 7695 Clasificación anterior por sobre: IA-S344-5464	
IA-5465	“El Sr. Tasco Davis en Tasco”			El señor Davis hincado en un reclinatorio en actitud de oración en la Sacristía de la Iglesia de Santa Prisca en Taxco, Guerrero.			Nota del autor: 7696 Clasificación anterior por sobre: IA-S344-5465	
IA-5466	“Tasco”	16 julio 1933	Vista de una iglesia en Taxco desde una ventana. Guerrero.	Nota del autor: 7697 Clasificación anterior por sobre: IA-S344-5466				



COLECCIÓN DE VISTAS ESTEREOSCÓPICAS
IGNACIO AVILÉS

CLASIFICACIÓN	TÍTULO	FECHA	VOLUMEN / SOPORTE / FORMATO	ALCANCE Y CONTENIDO	CARACTERÍSTICAS FÍSICAS (PROCESO FOTOGRÁFICO)	ESTADO DE CONSERVACIÓN	NOTAS	CAJA
IA-5467	“Grupo en Tasco”	16 julio 1933	1 placa estereoscópica de vidrio, 10.6 x 4.3 cm.	Grupo de personas posando para la fotografía en Taxco, Guerrero.	Plata gelatina sobre vidrio por revelado químico con posible barniz. Imagen en positivo. Virada al sepia.	Desprendimiento de emulsión, espejo de plata	Nota del autor: 7699 Clasificación anterior por sobre: IA-S344-5467	34
IA-5468	“Los Srs. Calderón Ramírez de Nicaragua y Tasco Davis de Estados Unidos”	Ca. 1933		Los señores Calderón Ramírez y Davis posando para la fotografía en Taxco, Guerrero.		Desprendimiento de emulsión, espejo de plata, manchada, rayada	Nota del autor: 7699 Clasificación anterior por sobre: IA-S344-5468	
IA-5469	“Grupo en Tasco”	16 julio 1933		Grupo de personas posando para la fotografía en Taxco, Guerrero.		Desportillada, desprendimiento de emulsión, espejo de plata, manchada, rayada	Nota del autor: 7700 Clasificación anterior por sobre: IA-S344-5469	
IA-5470	“Minería, El Correo, El Teatro”	13 septiembre 1933		Vista de el Palacio de Minería, el edificio de Correos y la parte posterior del Teatro Nacional (Teatro de Bellas Artes) desde el edificio de la Secretaría de Comunicaciones (hoy MUNAL)		Desprendimiento de emulsión, espejo de plata, manchada, rayada	Nota del autor: 7701 Clasificación anterior por sobre: IA-S345-5470	
IA-5471	“La Mexicana”			Vista desde la Alameda Central de los edificios de las Compañías de Seguros “La Mexicana” y “La Latinoamericana”, y parte del Teatro Nacional (hoy Palacio de Bellas Artes). Se observa uno de los pegasos del teatro.			Nota del autor: 7702 Clasificación anterior por sobre: IA-S345-5471	



COLECCIÓN DE VISTAS ESTEREOSCÓPICAS
IGNACIO AVILÉS



CLASIFICACIÓN	TÍTULO	FECHA	VOLUMEN / SOPORTE / FORMATO	ALCANCE Y CONTENIDO	CARACTERÍSTICAS FÍSICAS (PROCESO FOTOGRÁFICO)	ESTADO DE CONSERVACIÓN	NOTAS	CAJA	
IA-5472	“Camino Guadalajara. Colima”	14 septiembre 1933	1 placa estereoscópica de vidrio, 10.6 x 4.3 cm.	Paisaje en el camino de Guadalajara a Colima.	Plata gelatina sobre vidrio por revelado químico con posible barniz. Imagen en positivo. Virada al sepia.	Desprendimiento de emulsión, espejo de plata, rayada	Nota del autor: 7703 Clasificación anterior por sobre: IA-S346-5472	34	
IA-5473	“Manzanillo ‘El Vigía’”	15 septiembre 1933		Vista de Manzanillo desde un balcón. Colima.			Nota del autor: 7704 Clasificación anterior por sobre: IA-S346-5473		
IA-5474	“Plaza de Manzanillo”			Vista de la plaza principal de Mazanillo. En primer plano se observa un caballo jalando una carreta. Colima.			Nota del autor: 7705 Clasificación anterior por sobre: IA-S346-5474		
IA-5475	“Manzanillo. La Estación Radio”	Ca. 1933		Vista de la antena inalámbrica de la estación de radio de Manzanillo, Colima.			Nota del autor: 7706 Clasificación anterior por sobre: IA-S346-5475		
IA-5476	“Manzanillo. Muelle de la California Standard Oil”			Desportillada, desprendimiento de emulsión, espejo de plata, manchada, rayada			Nota del autor: 7707 Clasificación anterior por sobre: IA-S346-5476		
IA-5477	“Manzanillo. El rompeolas”			Vista del rompeolas en Manzanillo, Colima.			Desprendimiento de emulsión, espejo de plata		Nota del autor: 7708 Clasificación anterior por sobre: IA-S346-5477
IA-5478	“Manzanillo”	15 septiembre 1933		Vista del Puerto de Manzanillo, Colima.			Desprendimiento de emulsión, espejo de plata, rayada		Nota del autor: 7709 Clasificación anterior por sobre: IA-S346-5478



COLECCIÓN DE VISTAS ESTEREOSCÓPICAS
IGNACIO AVILÉS

CLASIFICACIÓN	TÍTULO	FECHA	VOLUMEN / SOPORTE / FORMATO	ALCANCE Y CONTENIDO	CARACTERÍSTICAS FÍSICAS (PROCESO FOTOGRÁFICO)	ESTADO DE CONSERVACIÓN	NOTAS	CAJA	
IA-5479	"Manzanillo"	15 sep- tiembre 1933	1 placa estereoscópica de vidrio, 10.6 x 4.3 cm.	Vista del Puerto de Manzanillo, Colima.	Plata gelatina sobre vidrio por revelado químico con posible barniz. Imagen en positivo. Virada al sepia.	Desprendimiento de emulsión, espejo de plata	Nota del autor: 7710 Clasificación anterior por sobre: IA-S346-5479	34	
IA-5480				Desportillada, desprendimiento de emulsión, espejo de plata		Nota del autor: 7711 Clasificación anterior por sobre: IA-S346-5480			
IA-5481		5 febrero 1934		Vista del mar de Manzanillo desde una ventana. Colima.		Desprendimiento de emulsión, espejo de plata, rayada	Nota del autor: 7814 Clasificación anterior por sobre: IA-S346-5481		
IA-5482	"F. C. Sud Pacífico. Puente en Culiacán"	18 sep- tiembre 1933		Vista del puente metálico por donde pasaba el ferrocarril Sud Pacífico.		Plata gelatina sobre vidrio por revelado químico con posible barniz. Imagen en positivo. Virada al sepia.	Desprendimiento de emulsión, espejo de plata, manchada, rayada		Nota del autor: 7712 Clasificación anterior por sobre: IA-S347-5482
IA-5483	"El Río Mayo"	22 sep- tiembre 1933		Vista del río Mayo.					Nota del autor: 7713 Clasificación anterior por sobre: IA-S347-5483
IA-5484	"Enhuacalando un puente Km. 582 F. C. Sud Pacífico"			Colocación de cimbra para sostener un puente por donde pasaba el ferrocarril Sud Pacífico.					Nota del autor: 7714 Clasificación anterior por sobre: IA-S347-5484
IA-5485	"Desde el tren. F.C. Sud Pacífico"			25 sep- tiembre 1933					Vista de un paisaje desde un vagón del ferrocarril Sud Pacífico.



COLECCIÓN DE VISTAS ESTEREOSCÓPICAS
IGNACIO AVILÉS

CLASIFICACIÓN	TÍTULO	FECHA	VOLUMEN / SOPORTE / FORMATO	ALCANCE Y CONTENIDO	CARACTERÍSTICAS FÍSICAS (PROCESO FOTOGRÁFICO)	ESTADO DE CONSERVACIÓN	NOTAS	CAJA
IA-5486	“F. C. Sud Pacífico. Cerca de La Quemada”	25 septiembre 1933	1 placa estereoscópica de vidrio, 10.6 x 4.3 cm.	Paisaje cerca de “La Quemada”.	Plata gelatina sobre vidrio por revelado químico con posible barniz. Imagen en positivo. Virada al sepia.	Desprendimiento de emulsión, espejo de plata, rayada	Nota del autor: 7716 Clasificación anterior por sobre: IA-S347-5486	34
IA-5487	“Barranca”			Paisaje con barrancas.		Desprendimiento de emulsión, espejo de plata, rayada	Nota del autor: 7717 Clasificación anterior por sobre: IA-S347-5487	
IA-5488	“Desde el tren, cerca de La Quemada”	Ca. 1933		Paisaje cerca de “La Quemada”.		Desprendimiento de emulsión, espejo de plata, rayada	Nota del autor: 7718 Clasificación anterior por sobre: IA-S347-5488	
IA-5489	“El viaducto de Salsipuedes”	25 septiembre 1933		Vista de una barranca desde el vagón de un tren.		Desprendimiento de emulsión, espejo de plata, rayada	Nota del autor: 7719 Clasificación anterior por sobre: IA-S347-5489	
IA-5490						Desprendimiento de emulsión, espejo de plata	Nota del autor: 7720 Clasificación anterior por sobre: IA-S347-5490	
IA-5491	“Nogales. El Correo”	20 septiembre 1933		Fachada del edificio de “LA ADMINISTRACION DE CORREOS”, Nogales, Sonora.		Rota, desprendimiento de emulsión, espejo de plata, manchada	Nota del autor: 7721 Clasificación anterior por sobre: IA-S348-5491	
IA-5492	“Nogales, Son. La Aduana”		Vista lateral del edificio de la Aduana en Nogales, Sonora.	Desportillada, desprendimiento de emulsión, espejo de plata, manchada, rayada	Nota del autor: 7722 Clasificación anterior por sobre: IA-S348-5492			

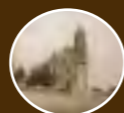

COLECCIÓN DE VISTAS ESTEREOSCÓPICAS
IGNACIO AVILÉS

CLASIFICACIÓN	TÍTULO	FECHA	VOLUMEN / SOPORTE / FORMATO	ALCANCE Y CONTENIDO	CARACTERÍSTICAS FÍSICAS (PROCESO FOTOGRÁFICO)	ESTADO DE CONSERVACIÓN	NOTAS	CAJA
IA-5493	“Nogales, Aris. Iglesia”	20 septiembre 1933	1 placa estereoscópica de vidrio, 10.6 x 4.3 cm.	Vista de una iglesia en Nogales, Arizona.	Plata gelatina sobre vidrio por revelado químico con posible barniz. Imagen en positivo. Virada al sepia.	Desprendimiento de emulsión, espejo de plata, rayada	Nota del autor: 7723 Clasificación anterior por sobre: IA-S348-5493	35
IA-5494	“Hermosillo. La Plaza”	21 septiembre 1933		Plaza principal de Hermosillo. Al fondo se observa la torre de la iglesia. Sonora.		Desprendimiento de emulsión	Nota del autor: 7724 Clasificación anterior por sobre: IA-S348-5494	
IA-5495	“El Ing. Vaca en Hermosillo”			El ingeniero Vaca caminando en la plaza de Hermosillo. Al fondo se observa un Kiosco. Sonora.		Desprendimiento de emulsión, espejo de plata, rayada	Nota del autor: 7725 Clasificación anterior por sobre: IA-S348-5495	
IA-5496	“Hermosillo. La Catedral”			Fachada de la Catedral de Hermosillo, Sonora.		Desprendimiento de emulsión, manchada, rayada, abrasión	Nota del autor: 7726 Clasificación anterior por sobre: IA-S348-5496	
IA-5497	“Hermosillo. Palacio Federal”	Ca. 1933		Fachada principal del Palacio Federal en Hermosillo, Sonora.		Desportillada, desprendimiento de emulsión, rayada	Nota del autor: 7727 Clasificación anterior por sobre: IA-S348-5497	
IA-5498	“Una calle de Hermosillo”	21 septiembre 1933		Vista de una calle. Al fondo se observa un cerro. Hermosillo, Sonora.		Desportillada, desprendimiento de emulsión, manchada, rayada	Nota del autor: 7728 Clasificación anterior por sobre: IA-S348-5498	
IA-5499	“Hermosillo. Frente al Hotel Ramos”	Ca. 1933		Vista del hotel Ramos. Hermosillo, Sonora.		Desportillada, desprendimiento de emulsión, manchada, rayada	Nota del autor: 7729 Clasificación anterior por sobre: IA-S348-5499	



COLECCIÓN DE VISTAS ESTEREOSCÓPICAS
IGNACIO AVILÉS



CLASIFICACIÓN	TÍTULO	FECHA	VOLUMEN / SOPORTE / FORMATO	ALCANCE Y CONTENIDO	CARACTERÍSTICAS FÍSICAS (PROCESO FOTOGRÁFICO)	ESTADO DE CONSERVACIÓN	NOTAS	CAJA
IA-5500	“Hermosillo. Iglesia”	21 septiembre 1933	1 placa estereoscópica de vidrio, 10.6 x 4.3 cm.	Iglesia del Carmen en Hermosillo, Sonora.	Plata gelatina sobre vidrio por revelado químico con posible barniz. Imagen en positivo. Virada al sepia.	Desportillada, desprendimiento de emulsión, manchada	Nota del autor: 7730 Clasificación anterior por sobre: IA-S348-5500	35
IA-5501	“La Estación de Radio”			Tres hombres caminando frente a la “Estación de Radio” en Hermosillo, Sonora.		Desprendimiento de emulsión, espejo de plata, abrasión	Nota del autor: 7731 Clasificación anterior por sobre: IA-S348-5501	
IA-5502	“Hermosillo. El Parque”			Pérgolas en el parque de Hermosillo, Sonora.		Desportillada, desprendimiento de emulsión	Nota del autor: 7732 Clasificación anterior por sobre: IA-S348-5502	
IA-5503	“Pérgolas en el Parque de Hermosillo”			Pérgolas en el parque de Hermosillo. Al fondo se observa la torre de una iglesia. Sonora.		Desportillado, desprendimiento de emulsión, espejo de plata, rayada	Nota del autor: 7733 Clasificación anterior por sobre: IA-S348-5503	
IA-5504	“Hermosillo. Calzada de Palmeras en el Parque”			Palmeras a la orilla de la calzada en el parque de Hermosillo, Sonora.		Desprendimiento de emulsión, espejo de plata	Nota del autor: 7734 Clasificación anterior por sobre: IA-S348-5504	
IA-5505	“Hermosillo. La Penitenciaría”			Vista lateral de la Penitenciaría de Hermosillo, Sonora.		Rota en dos fragmentos, desprendimiento de emulsión, espejo de plata	Nota del autor: 7735 Clasificación anterior por sobre: IA-S348-5505	
IA-5506	“La Nevería Mazatlán”	23 septiembre 1933		Vista de una calle de La Nevería. Al fondo se observa una torre inalámbrica. Mazatlán, Sinaloa.		Desprendimiento de emulsión, espejo de plata, rayada	Nota del autor: 7736 Clasificación anterior por sobre: IA-S349-5506	



COLECCIÓN DE VISTAS ESTEREOSCÓPICAS
IGNACIO AVILÉS



CLASIFICACIÓN	TÍTULO	FECHA	VOLUMEN / SOPORTE / FORMATO	ALCANCE Y CONTENIDO	CARACTERÍSTICAS FÍSICAS (PROCESO FOTOGRÁFICO)	ESTADO DE CONSERVACIÓN	NOTAS	CAJA
IA-5507	"Mazatlán desde La Nevería"	23 sep- tiembre 1933	1 placa estereoscópica de vidrio, 10.6 x 4.3 cm.	Vista panorámica de Mazatlán desde La Nevería.	Plata gelatina sobre vidrio por revelado químico con posible barniz. Imagen en positivo. Virada al sepia.	Desprendimiento de emulsión, rayada	Nota del autor: 7737 Clasificación anterior por sobre: IA-S349-5507	35
IA-5508				Desprendimiento de emulsión, espejo de plata		Nota del autor: 7738 Clasificación anterior por sobre: IA-S349-5508		
IA-5509	"Olas Altas desde La Nevería"			Vista panorámica de una bahía en Mazatlán, Sinaloa.		Desprendimiento de emulsión	Nota del autor: 7739 Clasificación anterior por sobre: IA-S349-5509	
IA-5510	"Desde la 'Nevería'"			Vista del mar desde la Nevería en Mazatlán, Sinaloa.		Desprendimiento de emulsión, espejo de plata, rayada	Nota del autor: 7740 Clasificación anterior por sobre: IA-S349-5510	
IA-5511	"Olas Altas Hotel Belmar"			Vista del hotel Belmar a la orilla del mar en Mazatlán, Sinaloa.		Desportillada, desprendimiento de emulsión, espejo de plata	Nota del autor: 7741 Clasificación anterior por sobre: IA-S349-5511	
IA-5512	"Olas Altas"			Vista de unas olas en Mazatlán, Sinaloa.		Desprendimiento de emulsión, espejo de plata, manchada, rayada	Nota del autor: 7742 Clasificación anterior por sobre: IA-S349-5512	
IA-5513				Desportillada, desprendimiento de emulsión, espejo de plata, manchada		Nota del autor: 7743 Clasificación anterior por sobre: IA-S349-5513		



COLECCIÓN DE VISTAS ESTEREOSCÓPICAS
IGNACIO AVILÉS

CLASIFICACIÓN	TÍTULO	FECHA	VOLUMEN / SOPORTE / FORMATO	ALCANCE Y CONTENIDO	CARACTERÍSTICAS FÍSICAS (PROCESO FOTOGRÁFICO)	ESTADO DE CONSERVACIÓN	NOTAS	CAJA
IA-5514	“Mazatlán Olas Altas”	Ca. 1933	1 placa estereoscópica de vidrio, 10.6 x 4.3 cm.	Vista del mar en Mazatlán, Sinaloa.	Plata gelatina sobre vidrio por revelado químico con posible barniz. Imagen en positivo. Virada al sepia.	Desprendimiento de emulsión, espejo de plata	Nota del autor: 7744 Clasificación anterior por sobre: IA-S349-5514	35
IA-5515	“El mar en Mazatlán”	23 septiembre 1933				Desprendimiento de emulsión, espejo de plata, manchada	Nota del autor: 7745 Clasificación anterior por sobre: IA-S349-5515	
IA-5516	“En olas Altas Mazatlán”			Crepúsculo en el mar de Mazatlán, Sinaloa.		Desprendimiento de emulsión, espejo de plata, manchada, rayada	Nota del autor: 7746 Clasificación anterior por sobre: IA-S349-5516	
IA-5517	“Mazatlán”	Ca. 1933		Casa ubicada en un peñasco a la orilla del mar en Mazatlán, Sinaloa.		Desportillada, desprendimiento de emulsión, espejo de plata	Nota del autor: 7747 Clasificación anterior por sobre: IA-S349-5517	
IA-5518				Vista del mar en Mazatlán, Sinaloa.		Desprendimiento de emulsión, espejo de plata, manchada, rayada	Nota del autor: 7748 Clasificación anterior por sobre: IA-S349-5518	
IA-5519	“Mazatlán Desde la glorieta Germania”	23 septiembre 1933		Vista del mar y de un hotel en un peñasco desde la glorieta Germania. Mazatlán, Sinaloa.		Desprendimiento de emulsión, espejo de plata, rayada	Nota del autor: 7750 Clasificación anterior por sobre: IA-S349-5519	
IA-5520	“Mazatlán”	Ca. 1933		Olas golpeando las rocas. Mazatlán, Sinaloa.		Faltante de emulsión, rayada	Nota del autor: 7751 Clasificación anterior por sobre: IA-S349-5520	

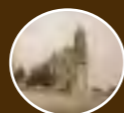

COLECCIÓN DE VISTAS ESTEREOSCÓPICAS
IGNACIO AVILÉS

CLASIFICACIÓN	TÍTULO	FECHA	VOLUMEN / SOPORTE / FORMATO	ALCANCE Y CONTENIDO	CARACTERÍSTICAS FÍSICAS (PROCESO FOTOGRÁFICO)	ESTADO DE CONSERVACIÓN	NOTAS	CAJA
IA-5521	"Mazatlán"	Ca. 1933	1 placa estereoscópica de vidrio, 10.6 x 4.3 cm.	Olas golpeando las rocas. Mazatlán, Sinaloa.	Plata gelatina sobre vidrio por revelado químico con posible barniz. Imagen en positivo. Virada al sepia.	Desprendimiento de emulsión, espejo de plata, rayada	Nota del autor: 7752 Clasificación anterior por sobre: IA-S349-5521	35
IA-5522				Desprendimiento de emulsión, espejo de plata		Nota del autor: 7753 Clasificación anterior por sobre: IA-S349-5522		
IA-5523	Cerro del Crestón lugar donde se encuentra el Faro Mazatlán. Sinaloa.	Desprendimiento de emulsión, espejo de plata, manchada, rayada		Nota del autor: 7754 Clasificación anterior por sobre: IA-S349-5523				
IA-5524	"Crepúsculo"	23 septiembre 1933		Crepúsculo en el mar de Mazatlán, Sinaloa.		Desprendimiento de emulsión, espejo de plata, manchada	Nota del autor: 7755 Clasificación anterior por sobre: IA-S349-5524	
IA-5525						Desprendimiento de emulsión, espejo de plata, manchada	Nota del autor: 7756 Clasificación anterior por sobre: IA-S349-5525	
IA-5526	"Crepúsculo en Mazatlán"					Desprendimiento de emulsión, espejo de plata, manchada, rayada	Nota del autor: 7757 Clasificación anterior por sobre: IA-S349-5526	
IA-5527	"Crepúsculo"					Desprendimiento de emulsión, espejo de plata, manchada, rayada	Nota del autor: 7758 Clasificación anterior por sobre: IA-S349-5527	



COLECCIÓN DE VISTAS ESTEREOSCÓPICAS
IGNACIO AVILÉS

CLASIFICACIÓN	TÍTULO	FECHA	VOLUMEN / SOPORTE / FORMATO	ALCANCE Y CONTENIDO	CARACTERÍSTICAS FÍSICAS (PROCESO FOTOGRÁFICO)	ESTADO DE CONSERVACIÓN	NOTAS	CAJA
IA-5528	“Crepúsculo”	23 septiembre 1933	1 placa estereoscópica de vidrio, 10.6 x 4.3 cm.	Crepúsculo en el mar de Mazatlán, Sinaloa.	Plata gelatina sobre vidrio por revelado químico con posible barniz. Imagen en positivo. Virada al sepia.	Desprendimiento de emulsión, espejo de plata, rayada	Nota del autor: 7759 Clasificación anterior por sobre: IA-S349-5528	35
IA-5529	“Mazatlán”	24 septiembre 1933		Lanchas a la orilla del mar una de ellas lleva hombres. Al fondo se observa un barco. Mazatlán, Sinaloa.		Desprendimiento de emulsión, rayada	Nota del autor: 7760 Clasificación anterior por sobre: IA-S349-5529	
IA-5530	“Srs. Millán, Vaca y Tovar”			Los señores Millán, Vaca y Tovar abordo de una lancha. Mazatlán, Sinaloa.		Desprendimiento de emulsión, espejo de plata, rayada	Nota del autor: 7761 Clasificación anterior por sobre: IA-S349-5530	
IA-5531	“En la isla”			Vista de palmeras en una isla de Mazatlán, Sinaloa.		Desprendimiento de emulsión, espejo de plata	Nota del autor: 7762 Clasificación anterior por sobre: IA-S349-5531	
IA-5532	Señores Millán, Vaca y Tovar			Sres. Millán, Vaca y Tovar, uno caminando, otro en un columpio y otro usando unos aros colgados de una palmera. Mazatlán, Sinaloa.		Desprendimiento de emulsión, espejo de plata, rayada	Nota del autor: 7763 Clasificación anterior por sobre: IA-S349-5532	
IA-5533	“Srs. Vaca, Tovar y Millán”			Los señores Vaca, Tovar y Millán divirtiéndose en un columpio y aros colgados de las palmeras. Mazatlán, Sinaloa.		Desportillada, desprendimiento de emulsión, espejo de plata	Nota del autor: 7764 Clasificación anterior por sobre: IA-S349-5533	
IA-5534	“Bañándose cerca de la isla”			Personas bañándose en el mar. Mazatlán, Sinaloa.		Desprendimiento de emulsión, espejo de plata, rayada	Nota del autor: 7765 Clasificación anterior por sobre: IA-S349-5534	

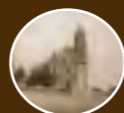

COLECCIÓN DE VISTAS ESTEREOSCÓPICAS
IGNACIO AVILÉS

CLASIFICACIÓN	TÍTULO	FECHA	VOLUMEN / SOPORTE / FORMATO	ALCANCE Y CONTENIDO	CARACTERÍSTICAS FÍSICAS (PROCESO FOTOGRÁFICO)	ESTADO DE CONSERVACIÓN	NOTAS	CAJA
IA-5535	“Baño en la isla”	24 septiembre 1933	1 placa estereoscópica de vidrio, 10.6 x 4.3 cm.	Personas bañándose en el mar. Mazatlán, Sinaloa.	Plata gelatina sobre vidrio por revelado químico con posible barniz. Imagen en positivo. Virada al sepia.	Desprendimiento de emulsión, espejo de plata, rayada	Nota del autor: 7766 Clasificación anterior por sobre: IA-S349-5535	35
IA-5536	“Mazatlán ‘El Vigía’”			Vista del mar y unos cerros tomada desde una embarcación. Mazatlán, Sinaloa.		Desprendimiento de emulsión, espejo de plata, manchada	Nota del autor: 7767 Clasificación anterior por sobre: IA-S349-5536	
IA-5537	“La estación de Chapultepec”	enero 1934		Interior de una estación de radio donde se observa equipo de transmisión. Chapultepec.		Desprendimiento de emulsión	Nota del autor: 7768 Clasificación anterior por sobre: IA-S350-5537	
IA-5538	“Transmisor de 3 KW”	Ca. 1934		Equipo de transmisión en la estación de Chapultepec.			Nota del autor: 7769 Clasificación anterior por sobre: IA-S350-5538	
IA-5539	“Transmisor de 1.5 KW”			Rectificadores de los transmisores en la estación de Chapultepec.		Nota del autor: 7770 Clasificación anterior por sobre: IA-S350-5539		
IA-5540	“Rectificadores del transmisor de 20 KW”			Grupo de personas caminando por Xochimilco.		Desprendimiento de emulsión, rayada	Nota del autor: 7771 Clasificación anterior por sobre: IA-S350-5540	
IA-5541	“Paseo a Xochimilco”	7 enero 1934				Desportillada, faltante de emulsión, rayada	Nota del autor: 7772 Clasificación anterior por sobre: IA-S351-5541	



COLECCIÓN DE VISTAS ESTEREOSCÓPICAS
IGNACIO AVILÉS

CLASIFICACIÓN	TÍTULO	FECHA	VOLUMEN / SOPORTE / FORMATO	ALCANCE Y CONTENIDO	CARACTERÍSTICAS FÍSICAS (PROCESO FOTOGRÁFICO)	ESTADO DE CONSERVACIÓN	NOTAS	CAJA
IA-5542	"En la canoa"	7 enero 1934	1 placa estereoscópica de vidrio, 10.6 x 4.3 cm.	Grupo de mujeres y niños en una canoa paseando por el canal de Xochimilco.	Plata gelatina sobre vidrio por revelado químico con posible barniz. Imagen en positivo. Virada al sepia.	Desprendimiento de emulsión	Nota del autor: 7773 Clasificación anterior por sobre: IA-S351-5542	35
IA-5543		Ca. 1934		Grupo de hombres y mujeres en una trajinera paseando en el canal de Xochimilco.			Desportillada, desprendimiento de emulsión	
IA-5544	"Los paseantes"			Familia paseando en una trajinera por el canal de Xochimilco.		Desprendimiento de emulsión		
IA-5545	"Cantando"			Tres mujeres mayores paseando en trajinera en el canal de Xochimilco.			Desprendimiento de emulsión, manchada	
IA-5546	"Las señoras mayores"			El niño Ignacio Jr. parado cerca del canal de Xochimilco.		Desprendimiento de emulsión, manchada, rayada		
IA-5547	"D. Nacho jr."			Señora cargando en brazos al niño Ignacio.			Desportillada, desprendimiento de emulsión, rayada	
IA-5548	"D. Nacholín y La Ciega"							



COLECCIÓN DE VISTAS ESTEREOSCÓPICAS
IGNACIO AVILÉS

CLASIFICACIÓN	TÍTULO	FECHA	VOLUMEN / SOPORTE / FORMATO	ALCANCE Y CONTENIDO	CARACTERÍSTICAS FÍSICAS (PROCESO FOTOGRÁFICO)	ESTADO DE CONSERVACIÓN	NOTAS	CAJA
IA-5549	“Señoras viudas de Avilez y de Chávez”	Ca. 1934	1 placa estereoscópica de vidrio, 10.6 x 4.3 cm.	Señoras Avilés y Chávez posando para la fotografía.	Plata gelatina sobre vidrio por revelado químico con posible barniz. Imagen en positivo. Virada al sepia.	Desprendimiento de emulsión, rayada	Nota del autor: 7780 Clasificación anterior por sobre: IA-S351-5549	35
IA-5550	“Grupo general”	7 enero 1934		Grupo posando para la fotografía, entre ellos se encuentran las señoras Avilés y Chávez.			Nota del autor: 7781 Clasificación anterior por sobre: IA-S351-5550	
IA-5551							Nota del autor: 7782 Clasificación anterior por sobre: IA-S351-5551	
IA-5552	“Cuernavaca. Reunión de la Asociación de Ingenieros y Arquitectos”	24 enero 1934		Hombres y mujeres en la Reunión de la Asociación de Ingenieros y Arquitectos. Cuernavaca		Desprendimiento de emulsión	Nota del autor: 7783 Clasificación anterior por sobre: IA-S352-5552	
IA-5553	“Grupo”			Desportillada, desprendimiento de emulsión		Nota del autor: 7784 Clasificación anterior por sobre: IA-S352-5553		
IA-5554	“Sr. Ing. Roberto Gayol”			El señor ingeniero Roberto Gayol posando para la fotografía en la Reunión de Ingenieros y Arquitectos. Cuernavaca.		Desprendimiento de emulsión, espejo de plata	Nota del autor: 7785 Clasificación anterior por sobre: IA-S352-5554	
IA-5555	“Viaje a Acapulco en aeroplano. El Puerto Central”	5 febrero 1934		Vista aérea del Puerto Central. Acapulco, Guerrero		Desprendimiento de emulsión, rayada	Nota del autor: 7786 Clasificación anterior por sobre: IA-S353-5555	



COLECCIÓN DE VISTAS ESTEREOSCÓPICAS
IGNACIO AVILÉS

CLASIFICACIÓN	TÍTULO	FECHA	VOLUMEN / SOPORTE / FORMATO	ALCANCE Y CONTENIDO	CARACTERÍSTICAS FÍSICAS (PROCESO FOTOGRÁFICO)	ESTADO DE CONSERVACIÓN	NOTAS	CAJA
IA-5556	“En el valle de México”	Ca. 1934	1 placa estereoscópica de vidrio, 10.6 x 4.3 cm.	Vista aérea del Valle de México.	Plata gelatina sobre vidrio por revelado químico con posible barniz. Imagen en positivo. Virada al sepia.	Desportillada, desprendimiento de emulsión, espejo de plata, manchada	Nota del autor: 7787 Clasificación anterior por sobre: IA-S353-5556	35
IA-5557	“El Cantil”	5 febrero 1934		Vista aérea de la zona denominada el “Cantil”		Desprendimiento de emulsión, espejo de plata.	Nota del autor: 7788 Clasificación anterior por sobre: IA-S353-5557	
IA-5558						Desprendimiento de emulsión, espejo de plata, rayada.	Nota del autor: 7789 Clasificación anterior por sobre: IA-S353-5558	
IA-5559	El mar. Acapulco	Ca. 1934		Vista aérea del Puerto de Acapulco, Guerrero		Desprendimiento de emulsión, espejo de plata.	Nota del autor: 7790 Clasificación anterior por sobre: IA-S353-5559	
IA-5560	Acapulco			Desprendimiento de emulsión, espejo de plata, rayada.		Nota del autor: 7791 Clasificación anterior por sobre: IA-S353-5560		
IA-5561	“En el Ajusco”			Desprendimiento de emulsión, espejo de plata.		Nota del autor: 7792 Clasificación anterior por sobre: IA-S353-5561		
IA-5562				Vista aérea del Ajusco		Desprendimiento de emulsión, espejo de plata, desportillada.	Nota del autor: 7793 Clasificación anterior por sobre: IA-S353-5562	

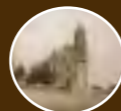

COLECCIÓN DE VISTAS ESTEREOSCÓPICAS
IGNACIO AVILÉS

CLASIFICACIÓN	TÍTULO	FECHA	VOLUMEN / SOPORTE / FORMATO	ALCANCE Y CONTENIDO	CARACTERÍSTICAS FÍSICAS (PROCESO FOTOGRÁFICO)	ESTADO DE CONSERVACIÓN	NOTAS	CAJA
IA-5563	Vista aérea, sin identificar	Ca. 1934	1 placa estereoscópica de vidrio, 10.6 x 4.3 cm.	Vista aérea, sin identificar	Plata gelatina sobre vidrio por revelado químico con posible barniz. Imagen en positivo. Virada al sepia.	Desprendimiento de emulsión, espejo de plata.	Nota del autor: 7794 Clasificación anterior por sobre: IA-S353-5563	35
IA-5564	Valle			Vista aérea de un valle, sin identificar			Nota del autor: 7795 Clasificación anterior por sobre: IA-S353-5564	
IA-5565	“La Sierra”			Vista aérea de la sierra, sin identificar.			Nota del autor: 7796 Clasificación anterior por sobre: IA-S353-5565	
IA-5566	Vista aérea, sin identificar			Vista aérea, sin identificar			Nota del autor: 7797 Clasificación anterior por sobre: IA-S353-5566	
IA-5567	“Las nubes y los bosques”			Vista aérea de un bosque, sin identificar.			Nota del autor: 7798 Clasificación anterior por sobre: IA-S353-5567	
IA-5568	“Las nubes”						Nota del autor: 7799 Clasificación anterior por sobre: IA-S353-5568	
IA-5569							Nota del autor: 7800 Clasificación anterior por sobre: IA-S353-5569	

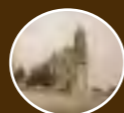

COLECCIÓN DE VISTAS ESTEREOSCÓPICAS
IGNACIO AVILÉS

CLASIFICACIÓN	TÍTULO	FECHA	VOLUMEN / SOPORTE / FORMATO	ALCANCE Y CONTENIDO	CARACTERÍSTICAS FÍSICAS (PROCESO FOTOGRÁFICO)	ESTADO DE CONSERVACIÓN	NOTAS	CAJA
IA-5570	“Sobre los montes”	Ca. 1934	1 placa estereoscópica de vidrio, 10.6 x 4.3 cm.	Vista panorámica de un valle sin identificar.	Plata gelatina sobre vidrio por revelado químico con posible barniz. Imagen en positivo. Virada al sepia.	Desprendimiento de emulsión, espejo de plata, rayada.	Nota del autor: 7801 Clasificación anterior por sobre: IA-S353-5570	35
IA-5571	Sierra			Vista aérea de la sierra, sin identificar.		Desprendimiento de emulsión, espejo de plata.	Nota del autor: 7802 Clasificación anterior por sobre: IA-S353-5571	
IA-5572	“Xolapa”			Vista aérea de una carretera entre los montes, Xalapa.		Desprendimiento de emulsión, espejo de plata.	Nota del autor: 7803 Clasificación anterior por sobre: IA-S353-5572	
IA-5573	“El Río Papagayo”			Vista aérea del Río Papagayo.		Desprendimiento de emulsión, espejo de plata.	Nota del autor: 7804 Clasificación anterior por sobre: IA-S353-5573	
IA-5574	“Cañada de Xolapa”			Vista aérea de la Cañada de Xalapa.		Desprendimiento de emulsión, espejo de plata.	Nota del autor: 7805 Clasificación anterior por sobre: IA-S353-5574	
IA-5575	“El Papagayo”			Vista aérea del Río Papagayo.		Desprendimiento de emulsión, espejo de plata, desportillada.	Nota del autor: 7806 Clasificación anterior por sobre: IA-S353-5575	
IA-5576	“Acapulco”			Vista aérea de Acapulco.		Desprendimiento de emulsión, espejo de plata, desportillada.	Nota del autor: 7807 Clasificación anterior por sobre: IA-S353-5576	

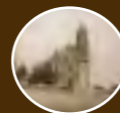

COLECCIÓN DE VISTAS ESTEREOSCÓPICAS
IGNACIO AVILÉS

CLASIFICACIÓN	TÍTULO	FECHA	VOLUMEN / SOPORTE / FORMATO	ALCANCE Y CONTENIDO	CARACTERÍSTICAS FÍSICAS (PROCESO FOTOGRÁFICO)	ESTADO DE CONSERVACIÓN	NOTAS	CAJA
IA-5577	“Acapulco. Duración del viaje:1 h. 50 m.”	Ca. 1934	1 placa estereoscópica de vidrio, 10.6 x 4.3 cm.	Vista aérea de Acapulco.	Plata gelatina sobre vidrio por revelado químico con posible barniz. Imagen en positivo. Virada al sepia.	Desprendimiento de emulsión, espejo de plata.	Nota del autor: 7808 Clasificación anterior por sobre: IA-S353-5577	35
IA-5578	“Acapulco”			Primer plano aparece un techo de varas, al fondo se observa la bahía. Acapulco.		Desprendimiento de emulsión, espejo de plata, desportillada, rayada y manchada.	Nota del autor: 7809 Clasificación anterior por sobre: IA-S353-5578	
IA-5579	“La Quebrada”			Vista de una sección de la “Quebrada”, Acapulco.		Desprendimiento de emulsión, espejo de plata.	Nota del autor: 7810 Clasificación anterior por sobre: IA-S353-5579	
IA-5580				Vista del mirador de la “Quebrada”, Acapulco.		Desprendimiento de emulsión, espejo de plata.	Nota del autor: 7811 Clasificación anterior por sobre: IA-S353-5580	
IA-5581				Primer plano vista de una sección del mirador, al fondo, el mar. Acapulco.		Desprendimiento de emulsión, espejo de plata.	Nota del autor: 7812 Clasificación anterior por sobre: IA-S353-5581	
IA-5582				Vista de las rocas al pie de la “Quebrada”, Acapulco.		Desprendimiento de emulsión, espejo de plata, desportillada.	Nota del autor: 7813 Clasificación anterior por sobre: IA-S353-5582	
IA-5583	8 julio 1932	Vista del atardecer en la “Quebrada”, Acapulco.	Desprendimiento de emulsión, espejo de plata, desportillada, rayada, manchada, huella dactilar.	Nota del autor: 7628 Clasificación anterior por sobre: IA-S353-5583				



COLECCIÓN DE VISTAS ESTEREOSCÓPICAS
IGNACIO AVILÉS

CLASIFICACIÓN	TÍTULO	FECHA	VOLUMEN / SOPORTE / FORMATO	ALCANCE Y CONTENIDO	CARACTERÍSTICAS FÍSICAS (PROCESO FOTOGRÁFICO)	ESTADO DE CONSERVACIÓN	NOTAS	CAJA
IA-5584	“Mazatlán. La Glorieta Germania”	26 marzo 1934	1 placa estereoscópica de vidrio, 10.6 x 4.3 cm.	Vista de la Glorieta Germania a la orilla del mar, Mazatlán.	Plata gelatina sobre vidrio por revelado químico con posible barniz. Imagen en positivo. Virada al sepia.	Desprendimiento de emulsión, espejo de plata, desportillada.	Nota del autor: 7815 Clasificación anterior por sobre: IA-S354-5584	35
IA-5585	“Mazatlán. El Puerto”			Vista del Puerto de Mazatlán. En primer plano se observa parte de una baranda de madera y una campana en un tripié.			Nota del autor: 7816 Clasificación anterior por sobre: IA-S354-5585	
IA-5586	“Desde El Vigía”			Vista de unas chozas de madera, al fondo se observan cinco embarcaciones. Mazatlán.			Nota del autor: 7817 Clasificación anterior por sobre: IA-S354-5586	
IA-5587	“El Faro y la Isla Arada”	Ca. 1934		Vista del cerro Crestón y la Isla Arada, Mazatlán.		Desprendimiento de emulsión, espejo de plata.	Nota del autor: 7818 Clasificación anterior por sobre: IA-S354-5587	
IA-5588	“El Faro”			Vista del cerro Crestón, Mazatlán.			Nota del autor: 7819 Clasificación anterior por sobre: IA-S354-5588	
IA-5589	“La Ciudad”			Vista panorámica de la ciudad de Mazatlán.			Nota del autor: 7820 Clasificación anterior por sobre: IA-S354-5589	
IA-5590	“Rosita Avilez en El Vigía”			Rosita Avilés.			Nota del autor: 7821 Clasificación anterior por sobre: IA-S354-5590	



COLECCIÓN DE VISTAS ESTEREOSCÓPICAS
IGNACIO AVILÉS

CLASIFICACIÓN	TÍTULO	FECHA	VOLUMEN / SOPORTE / FORMATO	ALCANCE Y CONTENIDO	CARACTERÍSTICAS FÍSICAS (PROCESO FOTOGRÁFICO)	ESTADO DE CONSERVACIÓN	NOTAS	CAJA
IA-5591	“Desde el hotel Belmar”	Ca. 1934	1 placa estereoscópica de vidrio, 10.6 x 4.3 cm.	Vista de un automóvil estacionado y personas en la entrada del Hotel Belmar. Mazatlán.	Plata gelatina sobre vidrio por revelado químico con posible barniz. Imagen en positivo. Virada al sepia.	Desprendimiento de emulsión, espejo de plata, rayada.	Nota del autor: 7822 Clasificación anterior por sobre: IA-S354-5591	35
IA-5592	“El Comedor”	30 marzo 1934		Vista interior del comedor en el Hotel Belmar. Mazatlán.		Desprendimiento de emulsión	Nota del autor: 7823 Clasificación anterior por sobre: IA-S354-5592	
IA-5593	“El Comedor del Belmar”	Ca. 1934		Personas degustando en un patio del Hotel Belmar. Mazatlán.		Desprendimiento de emulsión, desportillada, manchada.	Nota del autor: 7824 Clasificación anterior por sobre: IA-S354-5593	
IA-5594						Desprendimiento de emulsión, rayada.	Nota del autor: 7824 bis Clasificación anterior por sobre: IA-S354-5594	
IA-5595	“La Srta. Cravioto con una boa”	30 marzo 1934		La señorita Cravioto sosteniendo una boa.		Desprendimiento de emulsión, espejo de plata, desportillada.	Nota del autor: 7825 Clasificación anterior por sobre: IA-S354-5595	
IA-5596	“Inauguración de los vuelos Mazatlán-La Paz”	27 marzo 1934		Grupo de hombres posando para la fotografía al lado de una avioneta. Mazatlán.		Desprendimiento de emulsión, espejo de plata.	Nota del autor: 7826 Clasificación anterior por sobre: IA-S354-5596	
IA-5597	“Primer vuelo Mazatlán La Paz. Concesión Fort”						Nota del autor: 7827 Clasificación anterior por sobre: IA-S354-5597	



COLECCIÓN DE VISTAS ESTEREOSCÓPICAS
IGNACIO AVILÉS

CLASIFICACIÓN	TÍTULO	FECHA	VOLUMEN / SOPORTE / FORMATO	ALCANCE Y CONTENIDO	CARACTERÍSTICAS FÍSICAS (PROCESO FOTOGRÁFICO)	ESTADO DE CONSERVACIÓN	NOTAS	CAJA
IA-5598	“La Salida”	Ca. 1934	1 placa estereoscópica de vidrio, 10.6 x 4.3 cm.	Vista de un aeroplano iniciando el vuelo. Mazatlán.	Plata gelatina sobre vidrio por revelado químico con posible barniz. Imagen en positivo. Virada al sepia.	Desprendimiento de emulsión, espejo de plata.	Nota del autor: 7828 Clasificación anterior por sobre: IA-S354-5598	35
IA-5599	“El Camino”			Vista de un aeroplano en vuelo. Primer plano aparece un tractor en el llano.			Nota del autor: 7829 Clasificación anterior por sobre: IA-S354-5599	
IA-5600	“En Olas Altas”	30 marzo 1934		Grupo de mujeres posando cerca de las rocas en la orilla del mar. Mazatlán.			Nota del autor: 7830 Clasificación anterior por sobre: IA-S354-5600	
IA-5601	“Srtas. Gayol y Quevedo. Sras. de Vaca y de Avilez”	Ca. 1934		Srtas. Gayol y Quevedo. Sras. de Vaca y de Avilés, posando sentadas en las rocas en la orilla del mar. Mazatlán.			Nota del autor: 7831 Clasificación anterior por sobre: IA-S354-5601	
IA-5602	“Al agua...!”			Tres mujeres en traje de baño sentadas sobre las rocas. Mazatlán.			Nota del autor: 7832 Clasificación anterior por sobre: IA-S354-5602	
IA-5603	“Rosita en traje de baño”			Rosita Avilés sentada sobre una roca. Mazatlán.			Nota del autor: 7832 ter Clasificación anterior por sobre: IA-S354-5603	
IA-5604	“Mazatlán. Paseo Clausen”			Vista de un mirador. Paseo Claussen, Mazatlán.			Nota del autor: 7833 Clasificación anterior por sobre: IA-S354-5604	



COLECCIÓN DE VISTAS ESTEREOSCÓPICAS
IGNACIO AVILÉS

CLASIFICACIÓN	TÍTULO	FECHA	VOLUMEN / SOPORTE / FORMATO	ALCANCE Y CONTENIDO	CARACTERÍSTICAS FÍSICAS (PROCESO FOTOGRÁFICO)	ESTADO DE CONSERVACIÓN	NOTAS	CAJA
IA-5605	“Una Ola”	Ca. 1934	1 placa estereoscópica de vidrio, 10.6 x 4.3 cm.	Vista del camino del Paseo Claussen. Mazatlán.	Plata gelatina sobre vidrio por revelado químico con posible barniz. Imagen en positivo. Virada al sepia.	Desprendimiento de emulsión, espejo de plata, rayada.	Nota del autor: 7834 Clasificación anterior por sobre: IA-S354-5605	35
IA-5606	“El mar”					Desprendimiento de emulsión, espejo de plata, desportillada.	Nota del autor: 7835 Clasificación anterior por sobre: IA-S354-5606	
IA-5607	“Paseo Clausen”	31 marzo 1934				Desprendimiento de emulsión, espejo de plata.	Nota del autor: 7836 Clasificación anterior por sobre: IA-S354-5607	
IA-5608	“En el Paseo Clausen”	Ca. 1934		Desportillada, espejo de plata.		Nota del autor: 7837 Clasificación anterior por sobre: IA-S354-5608		
IA-5609	“El mar en el Paseo Clausen”					Nota del autor: 7838 Clasificación anterior por sobre: IA-S355-5609		
IA-5610	“Una ola”			Desprendimiento de emulsión, espejo de plata, rayada		Nota del autor: 7839 Clasificación anterior por sobre: IA-S355-5610		
IA-5611	“El mar”			Una ola rompiendo en las rocas. Mazatlán.		Nota del autor: 7840 Clasificación anterior por sobre: IA-S355-5611		

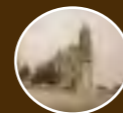

COLECCIÓN DE VISTAS ESTEREOSCÓPICAS
IGNACIO AVILÉS

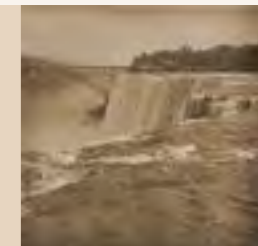

CLASIFICACIÓN	TÍTULO	FECHA	VOLUMEN / SOPORTE / FORMATO	ALCANCE Y CONTENIDO	CARACTERÍSTICAS FÍSICAS (PROCESO FOTOGRÁFICO)	ESTADO DE CONSERVACIÓN	NOTAS	CAJA
IA-5612	“Las olas”	Ca. 1934	1 placa estereoscópica de vidrio, 10.6 x 4.3 cm.	Olas rompiendo en las rocas. Mazatlán.	Plata gelatina sobre vidrio por revelado químico con posible barniz. Imagen en positivo. Virada al sepia.	Desprendimiento de emulsión, espejo de plata	Nota del autor: 7840 bis Clasificación anterior por sobre: IA-S355-5612	35
IA-5613	“Sras. de Avilez y de Vaca. Rosita Avilez”	30 marzo 1934		Las señoras Avilés y Vaca junto con la niña Rosita Avilés sentadas en una escalera junto al mar. Mazatlán.		Desprendimiento de emulsión, espejo de plata, rayada	Nota del autor: 7841 Clasificación anterior por sobre: IA-S355-5613	
IA-5614	“Mazatlán. Playa Norte”			Vista de la Playa Norte en Mazatlán, Sinaloa.		Desprendimiento de emulsión, espejo de plata, manchada	Nota del autor: 7842 Clasificación anterior por sobre: IA-S355-5614	
IA-5615	“El baño”			Personas bañándose en el mar. Mazatlán.		Desprendimiento de emulsión, espejo de plata	Nota del autor: 7843 Clasificación anterior por sobre: IA-S355-5615	
IA-5616	“En el baño”	Ca. 1934		Grupo de personas bañándose en el mar. Mazatlán.		Desprendimiento de emulsión, espejo de plata, rayada	Nota del autor: 7844 Clasificación anterior por sobre: IA-S355-5616	
IA-5617	“En la Playa Norte”					Desprendimiento de emulsión, espejo de plata	Nota del autor: 7845 Clasificación anterior por sobre: IA-S355-5617	
IA-5618	“En el baño”					Desprendimiento de emulsión, espejo de plata, rayada	Nota del autor: 7846 Clasificación anterior por sobre: IA-S355-5618	

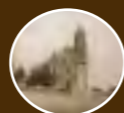

COLECCIÓN DE VISTAS ESTEREOSCÓPICAS
IGNACIO AVILÉS

CLASIFICACIÓN	TÍTULO	FECHA	VOLUMEN / SOPORTE / FORMATO	ALCANCE Y CONTENIDO	CARACTERÍSTICAS FÍSICAS (PROCESO FOTOGRÁFICO)	ESTADO DE CONSERVACIÓN	NOTAS	CAJA
IA-5619	“En la arena”	Ca. 1934	1 placa estereoscópica de vidrio, 10.6 x 4.3 cm.	Cuatro hombres acostados en la arena; al fondo un grupo de personas bañándose en el mar. Mazatlán.	Plata gelatina sobre vidrio por revelado químico con posible barniz. Imagen en positivo. Virada al sepia.	Desprendimiento de emulsión, espejo de plata	Nota del autor: 7847 Clasificación anterior por sobre: IA-S355-5619	35
IA-5620	“Jugando en la playa”			Jóvenes jugando “coleadas” en la orilla de la playa. Mazatlán.			Nota del autor: 7848 Clasificación anterior por sobre: IA-S355-5620	
IA-5621	“En la Playa Norte”			Margarita Espejel de Avilés y los señores Vaca caminando a orillas de la playa. El señor lleva cargando en sus brazos a la niña Rosita Avilés. Mazatlán.			Nota del autor: 7849 Clasificación anterior por sobre: IA-S355-5621	
IA-5622	“Marga y Rosita”			Margarita Espejel de Avilés preparando a Rosita Avilés para darse un baño en el mar. Mazatlán.			Nota del autor: 7850 Clasificación anterior por sobre: IA-S355-5622	
IA-5623	“En la arena”			Rosita Avilés sentada en la arena. Mazatlán.			Nota del autor: 7851 Clasificación anterior por sobre: IA-S355-5623	
IA-5624	“Las conchitas”			Rosita Avilés jugando en la arena. Mazatlán.			Nota del autor: 7852 Clasificación anterior por sobre: IA-S355-5624	
IA-5625	“Rosita en pijama”			Rosita Avilés a la orilla del mar. Mazatlán.			Nota del autor: 7853 Clasificación anterior por sobre: IA-S355-5625	



COLECCIÓN DE VISTAS ESTEREOSCÓPICAS
IGNACIO AVILÉS

CLASIFICACIÓN	TÍTULO	FECHA	VOLUMEN / SOPORTE / FORMATO	ALCANCE Y CONTENIDO	CARACTERÍSTICAS FÍSICAS (PROCESO FOTOGRÁFICO)	ESTADO DE CONSERVACIÓN	NOTAS	CAJA
IA-5626	“Madgaduza y Rosinchin”	Ca. 1934	1 placa estereoscópica de vidrio, 10.6 x 4.3 cm.	Margarita Espejel de Avilés y Rosita Avilés en Mazatlán, Sinaloa.	Plata gelatina sobre vidrio por revelado químico con posible barniz. Imagen en positivo. Virada al sepia.	Desprendimiento de emulsión, espejo de plata, rayada	Nota del autor: 7854 Clasificación anterior por sobre: IA-S355-5626	35
IA-5627	“Puesta de Sol en la playa norte”			Puesta de Sol en la playa norte. Mazatlán.		Espejo de plata	Nota del autor: 7855 Clasificación anterior por sobre: IA-S355-5627	
IA-5628	“Mazatlán. En ‘El Roble’”	Grupo de mujeres sentadas en un pórtico. Mazatlán.		Desprendimiento de emulsión, espejo de plata, rayada		Nota del autor: 7856 Clasificación anterior por sobre: IA-S355-5628		
IA-5629	“La mesa de los chicos”	27 marzo 1934		Niños sentados a la mesa. Mazatlán.		Desprendimiento de emulsión, espejo de plata, manchada	Nota del autor: 7857 Clasificación anterior por sobre: IA-S355-5629	
IA-5630	“En la huerta”			Grupo de personas caminando en un huerta. Mazatlán.		Desportillada, desprendimiento de emulsión, espejo de plata, rayada	Nota del autor: 7858 Clasificación anterior por sobre: IA-S355-5630	
IA-5631	“La comida en ‘El Roble’”	Ca. 1934		Vista de una mesa de banquete en “El Roble”. Se observa a Margarita Espejel y a Rosita Avilés. Mazatlán.		Desprendimiento de emulsión, espejo de plata, rayada	Nota del autor: 7859 Clasificación anterior por sobre: IA-S356-5631	
IA-5632	“La comida”			Vista de una mesa de banquete en “El Roble”. Mazatlán.		Desprendimiento de emulsión, espejo de plata	Nota del autor: 7860 Clasificación anterior por sobre: IA-S356-5632	

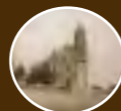

COLECCIÓN DE VISTAS ESTEREOSCÓPICAS
IGNACIO AVILÉS

CLASIFICACIÓN	TÍTULO	FECHA	VOLUMEN / SOPORTE / FORMATO	ALCANCE Y CONTENIDO	CARACTERÍSTICAS FÍSICAS (PROCESO FOTOGRÁFICO)	ESTADO DE CONSERVACIÓN	NOTAS	CAJA	
IA-5633	“Otra mesa”	Ca. 1934	1 placa estereoscópica de vidrio, 10.6 x 4.3 cm.	Vista de una mesa de banquete en “El Roble”. Mazatlán.	Plata gelatina sobre vidrio por revelado químico con posible barniz. Imagen en positivo. Virada al sepia.	Desportillada, desprendimiento de emulsión, espejo de plata	Nota del autor: 7861 Clasificación anterior por sobre: IA-S356-5633	35	
IA-5634	“La mesa na”					Desprendimiento de emulsión, espejo de plata	Nota del autor: 7862 Clasificación anterior por sobre: IA-S356-5634		
IA-5635						Desportillada, desprendimiento de emulsión, espejo de plata, rayada	Nota del autor: 7863 Clasificación anterior por sobre: IA-S356-5635		
IA-5636	“La mesa de la juventud”					Desportillada, desprendimiento de emulsión, espejo de plata, manchada	Nota del autor: 7864 Clasificación anterior por sobre: IA-S356-5636		
IA-5637	“En El Roble”					Mesa de banquete en “El Roble”. Las personas levantan sus copas en actitud de brindar. Mazatlán.	Desprendimiento de emulsión		Nota del autor: 7865 Clasificación anterior por sobre: IA-S356-5637
IA-5638	“Los jovenes”					Vista de una mesa de banquete en “El Roble”. Mazatlán.	Desprendimiento de emulsión, espejo de plata		Nota del autor: 7866 Clasificación anterior por sobre: IA-S356-5638
IA-5639	“EL poeta Castañeda”					Un hombre en medio de la mesa de banquete en actitud de estar dirigiendo unas palabras a la concurrencia. Mazatlán.			Nota del autor: 7867 Clasificación anterior por sobre: IA-S356-5639



COLECCIÓN DE VISTAS ESTEREOSCÓPICAS
IGNACIO AVILÉS

CLASIFICACIÓN	TÍTULO	FECHA	VOLUMEN / SOPORTE / FORMATO	ALCANCE Y CONTENIDO	CARACTERÍSTICAS FÍSICAS (PROCESO FOTOGRÁFICO)	ESTADO DE CONSERVACIÓN	NOTAS	CAJA
IA-5640	“La mesa del Ing. Salinas”	Ca. 1934	1 placa estereoscópica de vidrio, 10.6 x 4.3 cm.	Vista de una mesa de banquete en “El Roble”. Mazatlán.	Plata gelatina sobre vidrio por revelado químico con posible barniz. Imagen en positivo. Virada al sepia.	Desprendimiento de emulsión, espejo de plata	Nota del autor: 7868 Clasificación anterior por sobre: IA-S356-5640	35
IA-5641	“Grupo en El Roble”			Fotografía grupal en “El Roble”, Mazatlán.		Desprendimiento de emulsión, espejo de plata, manchada	Nota del autor: 7869 Clasificación anterior por sobre: IA-S356-5641	
IA-5642	“En ‘El Roble’”			Fotografía grupal en “El Roble”. Se observa a Margarita Espejel de Avilés y la niña Rosita Avilés. Mazatlán.		Desprendimiento de emulsión, espejo de plata, rayada	Nota del autor: 7870 Clasificación anterior por sobre: IA-S356-5642	
IA-5643	“Rosita y su amiguita”			La niña Rosita Avilés jugando con una niña en un jardín. Mazatlán.		Desprendimiento de emulsión, espejo de plata	Nota del autor: 7871 Clasificación anterior por sobre: IA-S356-5643	
IA-5644							Nota del autor: 7872 Clasificación anterior por sobre: IA-S356-5644	
IA-5645	“Traveseando”			Nota del autor: 7873 Clasificación anterior por sobre: IA-S356-5645				
IA-5646	“Presa de Necaxa”	29 julio 1934	Vista panorámica de la Presa de Necaxa.	Desprendimiento de emulsión, espejo de plata, manchada, rayada	Nota del autor: 7874 Clasificación anterior por sobre: IA-S357-5646	36		



COLECCIÓN DE VISTAS ESTEREOSCÓPICAS
IGNACIO AVILÉS



CLASIFICACIÓN	TÍTULO	FECHA	VOLUMEN / SOPORTE / FORMATO	ALCANCE Y CONTENIDO	CARACTERÍSTICAS FÍSICAS (PROCESO FOTOGRÁFICO)	ESTADO DE CONSERVACIÓN	NOTAS	CAJA
IA-5647	“Presa de Necaxa”	29 julio 1934	1 placa estereoscópica de vidrio, 10.6 x 4.3 cm.	Vista panorámica de la Presa de Necaxa.	Plata gelatina sobre vidrio por revelado químico con posible barniz. Imagen en positivo. Virada al sepia.	Desprendimiento de emulsión, espejo de plata, rayada	Nota del autor: 7875 Clasificación anterior por sobre: IA-S357-5647	36
IA-5648	“En Necaxa”			Ignacio Avilés, Margarita Espejel de Avilés, la niña Rosita Avilés, Chitín y dos mujeres posando para la fotografía en la presa de Necaxa.		Desprendimiento de emulsión, espejo de plata, manchada	Nota del autor: 7876 Clasificación anterior por sobre: IA-S357-5648	
IA-5649	“Necaxa. Desde el Club”			Vista de la presa de Necaxa desde el Club.		Desportillada, desprendimiento de emulsión, espejo de plata, manchada, rayada	Nota del autor: 7877 Clasificación anterior por sobre: IA-S357-5649	
IA-5650				Vista de Nueva Necaxa desde “La Mesa”.		Desprendimiento de emulsión, espejo de plata	Nota del autor: 7878 Clasificación anterior por sobre: IA-S357-5650	
IA-5651	“Nueva Necaxca desde ‘La Mesa’”			Vista de Nueva Necaxa desde “La Mesa”.		Desprendimiento de emulsión, espejo de plata, manchada	Nota del autor: 7879 Clasificación anterior por sobre: IA-S357-5651	
IA-5652	“Rosita y Chitín en Necaxa”			Rosita y Enrique Avilés posando para la foto en la presa de Necaxa.		Desprendimiento de emulsión, espejo de plata, rayada	Nota del autor: 7880 Clasificación anterior por sobre: IA-S357-5652	



COLECCIÓN DE VISTAS ESTEREOSCÓPICAS
IGNACIO AVILÉS

CLASIFICACIÓN	TÍTULO	FECHA	VOLUMEN / SOPORTE / FORMATO	ALCANCE Y CONTENIDO	CARACTERÍSTICAS FÍSICAS (PROCESO FOTOGRÁFICO)	ESTADO DE CONSERVACIÓN	NOTAS	CAJA
IA-5653	“Necaxa. La Mesa”	29 julio 1934	1 placa estereoscópica de vidrio, 10.6 x 4.3 cm.	Vista de la Presa de Necaxa.	Plata gelatina sobre vidrio por revelado químico con posible barniz. Imagen en positivo. Virada al sepia.	Desprendimiento de emulsión, espejo de plata	Nota del autor: 7881 Clasificación anterior por sobre: IA-S357-5653	36
IA-5654	“La Mesa. El Club”	28 julio 1934		Vista del Club Necaxa desde “La Mesa”.		Desportillada, desprendimiento de emulsión, espejo de plata, manchada, rayada	Nota del autor: 7882 Clasificación anterior por sobre: IA-S357-5654	
IA-5655	“La presa; los tubos forzados”	29 julio 1934		Vista panorámica de la Presa de Necaxa.		Desprendimiento de emulsión, espejo de plata, rayada	Nota del autor: 7883 Clasificación anterior por sobre: IA-S357-5655	
IA-5656	“Necaxa. Tubos de respiración de los tubos forzados”			Vista de la tubería en la Presa de Necaxa.		Desprendimiento de emulsión, espejo de plata	Nota del autor: 7884 Clasificación anterior por sobre: IA-S357-5656	
IA-5657	“Necaxa. La casa fuerza”			Vista de la casa de fuerza de la Presa de Necaxa.		Desportillada, desprendimiento de emulsión, espejo de plata, rayada	Nota del autor: 7885 Clasificación anterior por sobre: IA-S357-5657	
IA-5658	“Necaxa. La casa de máquinas”			Vista interior de la casa de máquinas de la Presa de Necaxa.		Desprendimiento de emulsión, espejo de plata, manchada de humedad	Nota del autor: 7885 bis Clasificación anterior por sobre: IA-S357-5658	
IA-5659	“Tablero. Planta de Necaxa”			Vista de un tablero de control en la Presa de Necaxa.			Nota del autor: 7886 Clasificación anterior por sobre: IA-S357-5659	



COLECCIÓN DE VISTAS ESTEREOSCÓPICAS
IGNACIO AVILÉS

CLASIFICACIÓN	TÍTULO	FECHA	VOLUMEN / SOPORTE / FORMATO	ALCANCE Y CONTENIDO	CARACTERÍSTICAS FÍSICAS (PROCESO FOTOGRÁFICO)	ESTADO DE CONSERVACIÓN	NOTAS	CAJA
IA-5660	“Necaxa. Desfogue de las ruedas Pelton”	29 julio 1934	1 placa estereoscópica de vidrio, 10.6 x 4.3 cm.	Vista de los canales de desfogue de agua de la Presa de Necaxa.	Plata gelatina sobre vidrio por revelado químico con posible barniz. Imagen en positivo. Virada al sepia.	Desportillada, desprendimiento de emulsión, espejo de plata, rayada	Nota del autor: 7887 Clasificación anterior por sobre: IA-S357-5660	36
IA-5661	“Desfogue de una rueda Pelton en Necaxa”			Vista de un canal de desfogue en la Presa de Necaxa.		Desprendimiento de emulsión, espejo de plata, manchada, rayada	Nota del autor: 7888 Clasificación anterior por sobre: IA-S358-5661	
IA-5662	“Necaxa. Entrada al túnel de Tepexic”			Vista de una subestación eléctrica en Necaxa.		Desprendimiento de emulsión, espejo de plata, manchada	Nota del autor: 7889 Clasificación anterior por sobre: IA-S358-5662	
IA-5663	“Subestación en Necaxa”	28 julio 1934	Margarita Espejel de Avilés, Rosita Avilés, Chitín y tres adultos en la planta hidroeléctrica de Necaxa.	Desportillada, desprendimiento de emulsión		Nota del autor: 7890 Clasificación anterior por sobre: IA-S358-5663		
IA-5664	“En la planta de Necaxa”		Margarita Espejel de Avilés, Rosita Avilés, Chitín y cuatro adultos en la planta hidroeléctrica de Necaxa.	Desprendimiento de emulsión, manchada, rayada		Nota del autor: 7891 Clasificación anterior por sobre: IA-S358-5664		
IA-5665	“En Necaxa”		Margarita Espejel de Avilés, Rosita Avilés, Chitín y dos mujeres a la entrada de un túnel en Necaxa.	Desprendimiento de emulsión, espejo de plata, manchada		Nota del autor: 7892 Clasificación anterior por sobre: IA-S358-5665		
IA-5666	“Necaxa. Túnel al pie del Salto Grande”		29 julio 1934			Desprendimiento de emulsión, espejo de plata, manchada	Nota del autor: 7893 Clasificación anterior por sobre: IA-S358-5666	



COLECCIÓN DE VISTAS ESTEREOSCÓPICAS
IGNACIO AVILÉS

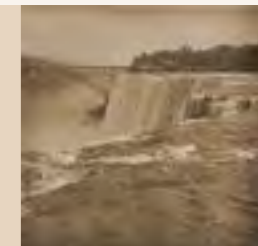

CLASIFICACIÓN	TÍTULO	FECHA	VOLUMEN / SOPORTE / FORMATO	ALCANCE Y CONTENIDO	CARACTERÍSTICAS FÍSICAS (PROCESO FOTOGRÁFICO)	ESTADO DE CONSERVACIÓN	NOTAS	CAJA
IA-5667	“Necaxa. El Salto Grande”	29 julio 1934	1 placa estereoscópica de vidrio, 10.6 x 4.3 cm.	Vista de una caída de agua en Necaxa.	Plata gelatina sobre vidrio por revelado químico con posible barniz. Imagen en positivo. Virada al sepia.	Desprendimiento de emulsión, espejo de plata, manchada	Nota del autor: 7894 Clasificación anterior por sobre: IA-S358-5667	36
IA-5668				Desprendimiento de emulsión, espejo de plata, manchada		Nota del autor: 7895 Clasificación anterior por sobre: IA-S358-5668		
IA-5669	“Necaxa. Al pie del Salto Grande”	28 julio 1934		Margarita Espejel de Avilés, Rosita Avilés, otro niño, dos mujeres y un hombre al pie de la caída de agua del “Salto Grande” en Necaxa.		Desprendimiento de emulsión, espejo de plata, rayada	Nota del autor: 7896 Clasificación anterior por sobre: IA-S358-5669	
IA-5670	“Ynauguración del camino de Puebla a Tehuacán. En el puente del Aguila”	12 septiembre 1934		Público asistente a la inauguración del camino de Puebla a Tehuacán.		Desprendimiento de emulsión, espejo de plata	Nota del autor: 7897 Clasificación anterior por sobre: IA-S358-5670	
IA-5671	“Planta de Tescapa. Salida de las líneas”	29 julio 1934		Vista de unas torres de energía eléctrica en la planta de Tescapa.		Desportillada, desprendimiento de emulsión	Nota del autor: 7897 Clasificación anterior por sobre: IA-S358-5671	
IA-5672	“Planta de Tescapa”	30 julio 1934		Maquinaria en el interior de la planta de Tescapa.		Desprendimiento de emulsión, espejo de plata, manchada, rayada, burbujas de barniz rugosas	Nota del autor: 7898 Clasificación anterior por sobre: IA-S358-5672	



COLECCIÓN DE VISTAS ESTEREOSCÓPICAS
IGNACIO AVILÉS

CLASIFICACIÓN	TÍTULO	FECHA	VOLUMEN / SOPORTE / FORMATO	ALCANCE Y CONTENIDO	CARACTERÍSTICAS FÍSICAS (PROCESO FOTOGRÁFICO)	ESTADO DE CONSERVACIÓN	NOTAS	CAJA
IA-5673	“El estrado oficial”	12 septiembre 1934	1 placa estereoscópica de vidrio, 10.6 x 4.3 cm.	Vista de la mesa de honor en la inauguración del camino de Puebla a Tehuacán.	Plata gelatina sobre vidrio por revelado químico con posible barniz. Imagen en positivo. Virada al sepia.	Desprendimiento de emulsión, rayada	Nota del autor: 7898 Clasificación anterior por sobre: IA-S358-5673	36
IA-5674	“El Yng. Farías hablando”			El ingeniero Farías dando un discurso durante la inauguración del camino de Puebla a Tehuacán.		Desprendimiento de emulsión, espejo de plata	Nota del autor: 7898 Clasificación anterior por sobre: IA-S358-5674	
IA-5675	“Presa de Tenango”	28 julio 1934		Vista panorámica de la Presa de Tenango.		Desportillada, desprendimiento de emulsión, espejo de plata	Nota del autor: 7899 Clasificación anterior por sobre: IA-S358-5675	
IA-5676						Desprendimiento de emulsión, espejo de plata, manchada	Nota del autor: 7900 Clasificación anterior por sobre: IA-S358-5676	
IA-5677						Desprendimiento de emulsión, espejo de plata, manchada, rayada	Nota del autor: 7901 Clasificación anterior por sobre: IA-S358-5677	
IA-5678							Nota del autor: 7902 Clasificación anterior por sobre: IA-S358-5678	
IA-5679						“Tenango”	Campesino posando para la foto en Tenango.	



COLECCIÓN DE VISTAS ESTEREOSCÓPICAS
IGNACIO AVILÉS

CLASIFICACIÓN	TÍTULO	FECHA	VOLUMEN / SOPORTE / FORMATO	ALCANCE Y CONTENIDO	CARACTERÍSTICAS FÍSICAS (PROCESO FOTOGRÁFICO)	ESTADO DE CONSERVACIÓN	NOTAS	CAJA
IA-5680	“Tepexic desde Tlalchichila”	30 julio 1934	1 placa estereoscópica de vidrio, 10.6 x 4.3 cm.	Vista panorámica de la Presa de Tepexic.	Plata gelatina sobre vidrio por revelado químico con posible barniz. Imagen en positivo. Virada al sepia.	Desprendimiento de emulsión, manchada, rayada	Nota del autor: 7904 Clasificación anterior por sobre: IA-S359-5680	36
IA-5681	“Tepexic”					Desprendimiento de emulsión, espejo de plata	Nota del autor: 7905 Clasificación anterior por sobre: IA-S359-5681	
IA-5682	“Bajada a la planta de Tepexic”					Desprendimiento de emulsión, espejo de plata, rayada	Nota del autor: 7906 Clasificación anterior por sobre: IA-S359-5682	
IA-5683	“Tepexic”	29 julio 1934		Desprendimiento de emulsión, espejo de plata, manchada, rayada		Nota del autor: 7907 Clasificación anterior por sobre: IA-S359-5683		
IA-5684	“Tepexic. Una parte del plano inclinado”	30 julio 1934		Grupo de personas en la Presa de Tepexic. Entre ellos se observa a Margarita Espejel de Avilés, Rosita y Chitín Avilés.		Desportillada, desprendimiento de emulsión, espejo de plata, manchada	Nota del autor: 7908 Clasificación anterior por sobre: IA-S359-5684	
IA-5685	“En Tepexic”			Desprendimiento de emulsión, espejo de plata, rayada		Nota del autor: 7909 Clasificación anterior por sobre: IA-S359-5685		
IA-5686	“Casa de máquinas Tepexic”			Interior de la casa de máquinas de la Presa de Tepexic.		Desprendimiento de emulsión, espejo de plata	Nota del autor: 7910 Clasificación anterior por sobre: IA-S359-5686	



COLECCIÓN DE VISTAS ESTEREOSCÓPICAS
IGNACIO AVILÉS

CLASIFICACIÓN	TÍTULO	FECHA	VOLUMEN / SOPORTE / FORMATO	ALCANCE Y CONTENIDO	CARACTERÍSTICAS FÍSICAS (PROCESO FOTOGRÁFICO)	ESTADO DE CONSERVACIÓN	NOTAS	CAJA
IA-5687	“Tehuacán. Tanques ‘Carta Blanca’”	16 sep- tiembre 1934	1 placa estereoscópica de vidrio, 10.6 x 4.3 cm.	Margarita Espejel de Avilés a la orilla de un estanque. Tehuacán.	Plata gelatina sobre vidrio por revelado químico con posible barniz. Imagen en positivo. Virada al sepia.	Desprendimiento de emulsión, espejo de plata, rayada	Nota del autor: 7911 Clasificación anterior por sobre: IA-S359-5687	36
IA-5688	“Planta de Tepexic. Turbinas centrípetas Pelton”	30 julio 1934		Vista de una turbina centrípetas Pelton. Tepexic.		Desprendimiento de emulsión, espejo de plata, mancha de humedad	Nota del autor: 7911 Clasificación anterior por sobre: IA-S359-5688	
IA-5689	“Tablero. Planta e Tepexic”			Vista de un tablero de control en la Planta eléctrica de Tepexic.		Desprendimiento de emulsión, espejo de plata	Nota del autor: 7912 Clasificación anterior por sobre: IA-S359-5689	
IA-5690	“Subestación en Tepexic”			Vista de la subestación eléctrica en Tepexic.		Desprendimiento de emulsión, espejo de plata, mancha de humedad	Nota del autor: 7913 Clasificación anterior por sobre: IA-S359-5690	
IA-5691				Vista de la casa de fuerza en la planta hidroeléctrica de Tepexic.		Desprendimiento de emulsión, espejo de plata, rayada	Nota del autor: 7914 Clasificación anterior por sobre: IA-S359-5691	
IA-5692	“Tepexic. La casa de fuerza”			Vista del canal de desfogue de las turbinas en la planta hidroeléctrica de Tepexic.		Desprendimiento de emulsión, espejo de plata	Nota del autor: 7915 Clasificación anterior por sobre: IA-S359-5692	
IA-5693	“Tepexic. El desfogue de las turbinas”			Desprendimiento de emulsión, espejo de plata, manchada		Nota del autor: 7916 Clasificación anterior por sobre: IA-S359-5693		



COLECCIÓN DE VISTAS ESTEREOSCÓPICAS
IGNACIO AVILÉS

CLASIFICACIÓN	TÍTULO	FECHA	VOLUMEN / SOPORTE / FORMATO	ALCANCE Y CONTENIDO	CARACTERÍSTICAS FÍSICAS (PROCESO FOTOGRÁFICO)	ESTADO DE CONSERVACIÓN	NOTAS	CAJA
IA-5694	“Tepexic. El desfogue de las turbinas”	30 julio 1934	1 placa estereoscópica de vidrio, 10.6 x 4.3 cm.	Vista del canal de desfogue de las turbinas en la planta hidroeléctrica de Tepexic.	Plata gelatina sobre vidrio por revelado químico con posible barniz. Imagen en positivo. Virada al sepia.	Desportillada, desprendimiento de emulsión, espejo de plata, rayada	Nota del autor: 7917 Clasificación anterior por sobre: IA-S359-5694	36
IA-5695	“Tepexic. El río”			Vista de un río en Tepexic.		Desprendimiento de emulsión, espejo de plata, rayada	Nota del autor: 7918 Clasificación anterior por sobre: IA-S359-5695	
IA-5696	“Grupo en Tepexic”			Fotografía grupal de la familia Avilés en Tepexic. Entre ellos se observan a Margarita Espejel de Avilés, Rosa María e Ignacio Enrique Avilés Espejel.		Desprendimiento de emulsión, espejo de plata, manchada	Nota del autor: 7919 Clasificación anterior por sobre: IA-S359-5696	
IA-5697	“Cantiles en el Km. 206 camino férreo de Tehuacán a Oaxaca”	16 sep- tiembre 1934		Paisaje rocoso en el camino férreo de Tehuacán a Oaxaca.		Desportillada, desprendimiento de emulsión, espejo de plata, manchada	Nota del autor: 7915 Clasificación anterior por sobre: IA-S360-5697	
IA-5698	“Entrada a un túnel”			Vista de la entrada de un túnel.		Espejo de plata, manchada	Nota del autor: 7916 Clasificación anterior por sobre: IA-S360-5698	
IA-5699	“El Organal”			Paisaje rocoso en el camino de Tehuacán a Oaxaca.		Desprendimiento de emulsión, espejo de plata, rayada	Nota del autor: 7917 Clasificación anterior por sobre: IA-S360-5699	

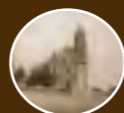

COLECCIÓN DE VISTAS ESTEREOSCÓPICAS
IGNACIO AVILÉS

CLASIFICACIÓN	TÍTULO	FECHA	VOLUMEN / SOPORTE / FORMATO	ALCANCE Y CONTENIDO	CARACTERÍSTICAS FÍSICAS (PROCESO FOTOGRÁFICO)	ESTADO DE CONSERVACIÓN	NOTAS	CAJA
IA-5700	“Cueva de ‘Los Chinos’”	<i>Ca.</i> 1934	1 placa estereoscópica de vidrio, 10.6 x 4.3 cm.	Vista de una cueva.	Plata gelatina sobre vidrio por revelado químico con posible barniz. Imagen en positivo. Virada al sepia.	Desprendimiento de emulsión, espejo de plata, rayada	Nota del autor: 7918 Clasificación anterior por sobre: IA-S360-5700	36
IA-5701	“En el cañón de Tomellín”	16 septiembre 1934		Vista de un tren cruzando por el cañón de Tomellín.		Espejo de plata, rayada	Nota del autor: 7919 Clasificación anterior por sobre: IA-S360-5701	
IA-5702	“Cañón de Tomellín”	<i>Ca.</i> 1934		Vista del cañón de Tomellín.		Desprendimiento de emulsión, espejo de plata, rayada	Nota del autor: 7920 Clasificación anterior por sobre: IA-S360-5702	
IA-5703						Espejo de plata	Nota del autor: 7921 Clasificación anterior por sobre: IA-S360-5703	
IA-5704						Espejo de plata	Nota del autor: 7922 Clasificación anterior por sobre: IA-S360-5704	
IA-5705	“El río Tomellín”	16 septiembre 1934		Vista del río Tomellín.		Desprendimiento de emulsión, espejo de plata	Nota del autor: 7924 Clasificación anterior por sobre: IA-S360-5705	
IA-5706	“Un túnel”			Vista de un túnel.			Nota del autor: 7925 Clasificación anterior por sobre: IA-S360-5706	



COLECCIÓN DE VISTAS ESTEREOSCÓPICAS
IGNACIO AVILÉS



CLASIFICACIÓN	TÍTULO	FECHA	VOLUMEN / SOPORTE / FORMATO	ALCANCE Y CONTENIDO	CARACTERÍSTICAS FÍSICAS (PROCESO FOTOGRÁFICO)	ESTADO DE CONSERVACIÓN	NOTAS	CAJA
IA-5707	“Muro de defensa”	16 sep- tiembre 1934	1 placa estereoscópica de vidrio, 10.6 x 4.3 cm.	Vista de un muro de defensa a orillas del río Tomellín.	Plata gelatina sobre vidrio por revelado químico con posible barniz. Imagen en positivo. Virada al sepia.	Desportillada, desprendimiento de emulsión, espejo de plata	Nota del autor: 7926 Clasificación anterior por sobre: IA-S360-5707	36
IA-5708	“Oaxaca. El Palacio de Gobierno del Estado”	19 sep- tiembre 1934		Vista del Palacio de Gobierno de Oaxaca.		Desprendimiento de emulsión, espejo de plata, manchada, rayada	Nota del autor: 7927 Clasificación anterior por sobre: IA-S360-5708	
IA-5709	“Oaxaca. La Catedral”	Ca. 1934		Vista de la catedral de Oaxaca.		Desportillada, espejo de plata, manchada	Nota del autor: 7928 Clasificación anterior por sobre: IA-S360-5709	
IA-5710	“La Catedral”					Espejo de plata, rayada	Nota del autor: 7929 Clasificación anterior por sobre: IA-S360-5710	
IA-5711	“Oaxaca. La Catedral”					Desprendimiento de emulsión, manchada	Nota del autor: 7930 Clasificación anterior por sobre: IA-S360-5711	
IA-5712	“Interior de la Catedral”					Espejo de plata, rayada	Nota del autor: 7930 Clasificación anterior por sobre: IA-S360-5712	
IA-5713	“Oaxaca. La Catedral. Altay Mayor”					Desprendimiento de emulsión, espejo de plata, manchada	Nota del autor: 7931 Clasificación anterior por sobre: IA-S360-5713	



COLECCIÓN DE VISTAS ESTEREOSCÓPICAS
IGNACIO AVILÉS

CLASIFICACIÓN	TÍTULO	FECHA	VOLUMEN / SOPORTE / FORMATO	ALCANCE Y CONTENIDO	CARACTERÍSTICAS FÍSICAS (PROCESO FOTOGRÁFICO)	ESTADO DE CONSERVACIÓN	NOTAS	CAJA
IA-5714	“Oaxaca. Esquina del Palacio de Gobierno”	Ca. 1934	1 placa estereoscópica de vidrio, 10.6 x 4.3 cm.	Casa colonial en ruinas en la esquina del Palacio de Gobierno. Oaxaca.	Plata gelatina sobre vidrio por revelado químico con posible barniz. Imagen en positivo. Virada al sepia.	Desprendimiento de emulsión, espejo de plata, burbujas de aire en el barniz	Nota del autor: 7932 Clasificación anterior por sobre: IA-S360-5714	36
IA-5715	“El Altar Mayor”			Vista del altar mayor del Templo de Santo Domingo Oaxaca.		Desprendimiento de emulsión, espejo de plata	Nota del autor: 7956 Clasificación anterior por sobre: IA-S361-5715	
IA-5716	“Lateral de la derecha”	18 septiembre 1934		Altar lateral de la derecha en el Templo de Santo Domingo Oaxaca.		Desprendimiento de emulsión, espejo de plata, manchada, rayada	Nota del autor: 7957 Clasificación anterior por sobre: IA-S361-5716	
IA-5717	“El Coro”			Vista del coro del Templo de Santo Domingo. Oaxaca.			Nota del autor: 7965 Clasificación anterior por sobre: IA-S361-5717	
IA-5718	“Camino de Oaxaca a Monte Albán”	17 septiembre 1934		Vista del camino de Oaxaca a Monte Albán desde un automóvil.		Desprendimiento de emulsión, espejo de plata, rayada	Nota del autor: 7973 Clasificación anterior por sobre: IA-S362-5718	
IA-5719	“Camino a Monte Albán”			Vista del camino de Oaxaca a Monte Albán, Oaxaca.			Nota del autor: 7974 Clasificación anterior por sobre: IA-S362-5719	
IA-5720	“Monte Albán. Tumba núm. 7”			Vista panorámica de la tumba número 7 de Monte Albán. Oaxaca.		Desprendimiento de emulsión, espejo de plata, manchada	Nota del autor: 7975 Clasificación anterior por sobre: IA-S362-5720	



COLECCIÓN DE VISTAS ESTEREOSCÓPICAS
IGNACIO AVILÉS

CLASIFICACIÓN	TÍTULO	FECHA	VOLUMEN / SOPORTE / FORMATO	ALCANCE Y CONTENIDO	CARACTERÍSTICAS FÍSICAS (PROCESO FOTOGRÁFICO)	ESTADO DE CONSERVACIÓN	NOTAS	CAJA
IA-5721	“En la tumba 7”	Ca. 1934	1 placa estereoscópica de vidrio, 10.6 x 4.3 cm.	Margarita Espejel de Avilés posando para la fotografía en la tumba número 7 de Monte Albán. Oaxaca.	Plata gelatina sobre vidrio por revelado químico con posible barniz. Imagen en positivo. Virada al sepia.	Desportillada, desprendimiento de emulsión, espejo de plata, rayada	Nota del autor: 7976 Clasificación anterior por sobre: IA-S362-5721	36
IA-5722	“Tumba 7 de Monte Albán”	17 sep- tiembre 1934		Acceso a la tumba número 7 de Monte Albán. Oaxaca.		Desprendimiento de emulsión, espejo de plata	Nota del autor: 7977 Clasificación anterior por sobre: IA-S362-5722	
IA-5723	“Tumba en Monte Albán”			Vista del acceso a una pequeña tumba en Monte Albán. Oaxaca.		Desprendimiento de emulsión, espejo de plata, rayada	Nota del autor: 7978 Clasificación anterior por sobre: IA-S362-5723	
IA-5724	“Monte Albán”			Ca. 1934		Vista panorámica de la zona arqueológica de Monte Albán. Oaxaca.	Espejo de plata, manchada	
IA-5725		17 sep- tiembre 1934		Acercamiento a una tumba en Monte Albán. Oaxaca.		Desprendimiento de emulsión, rayada	Nota del autor: 7980 Clasificación anterior por sobre: IA-S362-5725	
IA-5726	“Pirámide de Monte Albán”	Ca. 1934		Vista de una pirámide en Monte Albán. Oaxaca.		Desprendimiento de emulsión, espejo de plata, manchada, rayada	Nota del autor: 7981 Clasificación anterior por sobre: IA-S362-5726	
IA-5727	“Pirámide en Monte Albán”			Dos personas observando una pirámide en Monte Albán. Oaxaca.		Espejo de plata, rayada	Nota del autor: 7982 Clasificación anterior por sobre: IA-S362-5727	

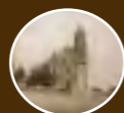

COLECCIÓN DE VISTAS ESTEREOSCÓPICAS
IGNACIO AVILÉS

CLASIFICACIÓN	TÍTULO	FECHA	VOLUMEN / SOPORTE / FORMATO	ALCANCE Y CONTENIDO	CARACTERÍSTICAS FÍSICAS (PROCESO FOTOGRÁFICO)	ESTADO DE CONSERVACIÓN	NOTAS	CAJA
IA-5728	“Pirámide en Monte Albán”	17 septiembre 1934	1 placa estereoscópica de vidrio, 10.6 x 4.3 cm.	Vista de una pirámide en Monte Albán. Oaxaca.	Plata gelatina sobre vidrio por revelado químico con posible barniz. Imagen en positivo. Virada al sepia.	Desprendimiento de emulsión, espejo de plata	Nota del autor: 7983 Clasificación anterior por sobre: IA-S362-5728	36
IA-5729	“Monte Albán”			Detalle de una piedra con un relieve denominado “Los Danzantes” en Monte Albán. Oaxaca.			Nota del autor: 7984 Clasificación anterior por sobre: IA-S362-5729	
IA-5730				Detalle de tres piedras con relieves del grupo denominado “Los Danzantes” en Monte Albán. Oaxaca.		Nota del autor: 7985 Clasificación anterior por sobre: IA-S362-5730		
IA-5731				Detalle de piedras pertenecientes al grupo escultórico “Los Danzantes” en Monte Albán. Oaxaca. Oaxaca.		Nota del autor: 7986 Clasificación anterior por sobre: IA-S362-5731		
IA-5732				Detalle de una piedra con inscripciones jeroglíficas. Monte Albán. Oaxaca.		Nota del autor: 7987 Clasificación anterior por sobre: IA-S362-5732		
IA-5733				“Desde Mote Albán”		Vista panorámica del Valle de Oaxaca desde Monte Albán.	Desprendimiento de emulsión, manchada	
IA-5734	Desprendimiento de emulsión						Nota del autor: 7989 Clasificación anterior por sobre: IA-S362-5734	

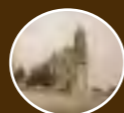

COLECCIÓN DE VISTAS ESTEREOSCÓPICAS
IGNACIO AVILÉS

CLASIFICACIÓN	TÍTULO	FECHA	VOLUMEN / SOPORTE / FORMATO	ALCANCE Y CONTENIDO	CARACTERÍSTICAS FÍSICAS (PROCESO FOTOGRÁFICO)	ESTADO DE CONSERVACIÓN	NOTAS	CAJA
IA-5735	“Oaxaca”	Ca. 1934	1 placa estereoscópica de vidrio, 10.6 x 4.3 cm.	Vista panorámica del Valle de Oaxaca desde Monte Albán.	Plata gelatina sobre vidrio por revelado químico con posible barniz. Imagen en positivo. Virada al sepia.	Desportillada, desprendimiento de emulsión, manchada	Nota del autor: 7990 Clasificación anterior por sobre: IA-S362-5735	36
IA-5736	Mitla	18 septiembre 1934				Desportillada, espejo de plata, manchada	Nota del autor: 7991 Clasificación anterior por sobre: IA-S363-5736	
IA-5737	“Ruinas de Mitla”			Detalle de una pirámide en Mitla. Oaxaca.		Desprendimiento de emulsión, espejo de plata, manchada	Nota del autor: 7992 Clasificación anterior por sobre: IA-S363-5737	
IA-5738	Mitla			Desprendimiento de emulsión		Nota del autor: 7993 Clasificación anterior por sobre: IA-S363-5738		
IA-5739				Margarita Espejel de Avilés y un hombre posando para la fotografía junto a una pirámide en Mitla. Oaxaca.		Desprendimiento de emulsión, espejo de plata, rayada	Nota del autor: 7995 Clasificación anterior por sobre: IA-S363-5739	
IA-5740	“Mitla. Salón de las columnas”			Ca. 1934		Vista interior del salón de las columnas en Mitla. Oaxaca.	Nota del autor: 7996 Clasificación anterior por sobre: IA-S363-5740	
IA-5741	“Salón de las Columnas”	18 septiembre 1934		Detalle del salón de las columnas en Mitla. Oaxaca.		Desprendimiento de emulsión, espejo de plata, manchada	Nota del autor: 7997 Clasificación anterior por sobre: IA-S363-5741	

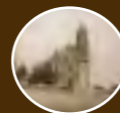

COLECCIÓN DE VISTAS ESTEREOSCÓPICAS
IGNACIO AVILÉS

CLASIFICACIÓN	TÍTULO	FECHA	VOLUMEN / SOPORTE / FORMATO	ALCANCE Y CONTENIDO	CARACTERÍSTICAS FÍSICAS (PROCESO FOTOGRÁFICO)	ESTADO DE CONSERVACIÓN	NOTAS	CAJA
IA-5742	“En el Salón de las Columnas de Mitla”	18 septiembre 1934	1 placa estereoscópica de vidrio, 10.6 x 4.3 cm.	Margarita Espejel de Avilés posando para la fotografía junto a una columna en el Salón de las Columnas en Mitla, Oaxaca.	Plata gelatina sobre vidrio por revelado químico con posible barniz. Imagen en positivo. Virada al sepia.	Desprendimiento de emulsión, espejo de plata	Nota del autor: 7998 Clasificación anterior por sobre: IA-S363-5742	36
IA-5743	“Mitla. Patio de los azulejos”	Ca. 1934		Detalle de las grecas que decoran el interior del patio de los azulejos en Mitla, Oaxaca.		Desportillada, desprendimiento de emulsión, espejo de plata	Nota del autor: 7999 Clasificación anterior por sobre: IA-S363-5743	
IA-5744	Mitla	18 septiembre 1934		Detalle de la decoración a base de grecas en el interior de una pirámide en Mitla, Oaxaca.		Desprendimiento de emulsión, espejo de plata	Nota del autor: 11002 Clasificación anterior por sobre: IA-S363-5744	
IA-5745				Vista de la zona arqueológica de Mitla desde el vano de la puerta de una pirámide. Mitla, Oaxaca.		Desprendimiento de emulsión	Nota del autor: 11003 Clasificación anterior por sobre: IA-S363-5745	
IA-5746				Detalle de una pirámide en Mitla, Oaxaca.		Desprendimiento de emulsión, espejo de plata	Nota del autor: 11004 Clasificación anterior por sobre: IA-S363-5746	
IA-5747	“En el patio de los cruceros”					Desprendimiento de emulsión, espejo de plata	Nota del autor: 11005 Clasificación anterior por sobre: IA-S363-5747	
IA-5748	“Entrada a un subterráneo en el Patio de los cruceros”			Entrada a un subterráneo en el Patio de los cruceros en Mitla, Oaxaca.		Desportillada, desprendimiento de emulsión, espejo de plata, manchada	Nota del autor: 11006 Clasificación anterior por sobre: IA-S363-5748	

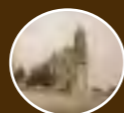

COLECCIÓN DE VISTAS ESTEREOSCÓPICAS
IGNACIO AVILÉS

CLASIFICACIÓN	TÍTULO	FECHA	VOLUMEN / SOPORTE / FORMATO	ALCANCE Y CONTENIDO	CARACTERÍSTICAS FÍSICAS (PROCESO FOTOGRÁFICO)	ESTADO DE CONSERVACIÓN	NOTAS	CAJA
IA-5749	“Desde un subterráneo. Patio de los Cruceros”	18 septiembre 1934	1 placa estereoscópica de vidrio, 10.6 x 4.3 cm.	Vista del patio de los Cruceros desde un subterráneo en Mitla, Oaxaca.	Plata gelatina sobre vidrio por revelado químico con posible barniz. Imagen en positivo. Virada al sepia.	Desprendimiento de emulsión, espejo de plata, manchada	Nota del autor: 11007 Clasificación anterior por sobre: IA-S363-5749	36
IA-5750	“Interior de un subterráneo. Patio de los Cruceros”			Interior de un subterráneo en el patio de los Cruceros. Mitla, Oaxaca.		Manchada, rayada	Nota del autor: 11008 Clasificación anterior por sobre: IA-S363-5750	
IA-5751		Ca. 1934		Desprendimiento de emulsión, espejo de plata, manchada		Nota del autor: 11009 Clasificación anterior por sobre: IA-S363-5751		
IA-5752		Mitla		Interior del patio de una pirámide en Mitla, Oaxaca.		Desprendimiento de emulsión, espejo de plata, manchada, rayada	Nota del autor: 11013 Clasificación anterior por sobre: IA-S364-5752	
IA-5753	18 septiembre 1934			Detalle de una decoración a base de grecas en una pirámide en Mitla, Oaxaca.		Desprendimiento de emulsión, espejo de plata, manchada	Nota del autor: 11014 Clasificación anterior por sobre: IA-S363-5753	
IA-5754	“Comprando ídolos en Mitla”	Ca. 1934		Margarita Espejel de Avilés, rodeada de mujeres indígenas, comprando artesanías en Mitla, Oaxaca.		Desprendimiento de emulsión, manchada	Nota del autor: 11016 Clasificación anterior por sobre: IA-S363-5754	
IA-5755	“Fachada de la Iglesia”			Detalle del primer cuerpo de la fachada de una iglesia en Oaxaca.		Desprendimiento de emulsión, espejo de plata, rayada	Nota del autor: 11977 Clasificación anterior por sobre: IA-S363-5755	



COLECCIÓN DE VISTAS ESTEREOSCÓPICAS
IGNACIO AVILÉS

CLASIFICACIÓN	TÍTULO	FECHA	VOLUMEN / SOPORTE / FORMATO	ALCANCE Y CONTENIDO	CARACTERÍSTICAS FÍSICAS (PROCESO FOTOGRÁFICO)	ESTADO DE CONSERVACIÓN	NOTAS	CAJA
IA-5756	"Altar Mayor"	Ca. 1934	1 placa estereoscópica de vidrio, 10.6 x 4.3 cm.	Vista del altar mayor desde el coro. Oaxaca.	Plata gelatina sobre vidrio por revelado químico con posible barniz. Imagen en positivo. Virada al sepia.	Espejo de plata, rayada	Nota del autor: 11978 Clasificación anterior por sobre: IA-S363-5756	36
IA-5757						Desprendimiento de emulsión, espejo de plata, rayada	Nota del autor: 11979 H Clasificación anterior por sobre: IA-S363-5757	
IA-5758	"Desde el Coro"			Desprendimiento de emulsión, espejo de plata, manchada		Nota del autor: 11980 Clasificación anterior por sobre: IA-S363-5758		
IA-5759	"Altar lateral"			Espejo de plata, rayada		Nota del autor: 11981 Clasificación anterior por sobre: IA-S363-5759		
IA-5760	"Una de las pinturas"			Desprendimiento de emulsión, espejo de plata, manchada		Nota del autor: 11982 Clasificación anterior por sobre: IA-S363-5760		
IA-5761	"La ceremonia de la apertura del camino"	12 sep- tiembre 1934	Ceremonia de inauguración de la carretera de Puebla.	Desprendimiento de emulsión	Nota del autor: 7900 Clasificación anterior por sobre: IA-S364-5761			
IA-5762	"El C. Gobernador de Puebla y el C. Subsecretario de Comunicaciones"	Ca. 1934	El Gobernador de Puebla y el Subsecretario de Comunicaciones cortando el listón de apertura de la carretera de Puebla.	Desprendimiento de emulsión, espejo de plata	Nota del autor: 7901 Clasificación anterior por sobre: IA-S364-5762			



COLECCIÓN DE VISTAS ESTEREOSCÓPICAS
IGNACIO AVILÉS

CLASIFICACIÓN	TÍTULO	FECHA	VOLUMEN / SOPORTE / FORMATO	ALCANCE Y CONTENIDO	CARACTERÍSTICAS FÍSICAS (PROCESO FOTOGRÁFICO)	ESTADO DE CONSERVACIÓN	NOTAS	CAJA
IA-5763	“Inauguración de la gasolinera en Tehuacán. Garci Crespo”	12 septiembre 1934	1 placa estereoscópica de vidrio, 10.6 x 4.3 cm.	Público asistente a la inauguración de una gasolinera en Tehuacán, Puebla.	Plata gelatina sobre vidrio por revelado químico con posible barniz. Imagen en positivo. Virada al sepia.	Desprendimiento de emulsión, espejo de plata	Nota del autor: 7902 Clasificación anterior por sobre: IA-S364-5763	36
IA-5764	“En Garci-Crespo”	Ca. 1934		El Gobernador de Puebla plantando un árbol en Garci Crespo.		Desprendimiento de emulsión, espejo de plata	Nota del autor: 7903 Clasificación anterior por sobre: IA-S364-5764	
IA-5765	“Garci Crespo. El Hotel”	16 septiembre 1934		Vista de un hotel en Garci Crespo. Tehuacán, Puebla.		Desprendimiento de emulsión, espejo de plata, manchada	Nota del autor: 7904 Clasificación anterior por sobre: IA-S364-5765	
IA-5766	“Hotel Garci Crespo”					Espejo de plata, manchada	Nota del autor: 7905 Clasificación anterior por sobre: IA-S364-5766	
IA-5767	“Garci Crespo”	Ca. 1934		Vista de las instalaciones del hotel en Garci Crespo. Tehuacán, Puebla.		Desprendimiento de emulsión, espejo de plata, manchada	Nota del autor: 7906 Clasificación anterior por sobre: IA-S364-5767	
IA-5768	“Garci Crespo. La Alberca”						Vista de la alberca en el hotel Garci Crespo. Tehuacán, Puebla.	
IA-5769	“La Alberca”	16 septiembre 1934				Desprendimiento de emulsión, espejo de plata	Nota del autor: 7908 Clasificación anterior por sobre: IA-S364-5769	



COLECCIÓN DE VISTAS ESTEREOSCÓPICAS
IGNACIO AVILÉS

CLASIFICACIÓN	TÍTULO	FECHA	VOLUMEN / SOPORTE / FORMATO	ALCANCE Y CONTENIDO	CARACTERÍSTICAS FÍSICAS (PROCESO FOTOGRÁFICO)	ESTADO DE CONSERVACIÓN	NOTAS	CAJA
IA-5770	“La Alberca”	16 septiembre 1934	1 placa estereoscópica de vidrio, 10.6 x 4.3 cm.	Vista de la alberca en el hotel Garci Crespo. Tehuacán, Puebla.	Plata gelatina sobre vidrio por revelado químico con posible barniz. Imagen en positivo. Virada al sepia.	Espejo de plata, rayada	Nota del autor: 7909 Clasificación anterior por sobre: IA-S364-5770	36
IA-5771	“Garci Crespo. La gasolinera”	Ca. 1934		Vista de una gasolinera en Garci Crespo. Tehuacán, Puebla.		Desprendimiento de emulsión, espejo de plata	Nota del autor: 7910 Clasificación anterior por sobre: IA-S364-5771	
IA-5772	“Tehuacán. Manantial de ‘El Riego’”	15 septiembre 1934		Destalle del manantial “El Riego”. Tehuacán, Puebla.		Desprendimiento de emulsión, espejo de plata, rayada	Nota del autor: 7912 Clasificación anterior por sobre: IA-S364-5772	
IA-5773				Dos personas acercándose al agua en el manantial “San Lorenzo”. Tehuacán, Puebla.		Desportillada, desprendimiento de emulsión, espejo de plata	Nota del autor: 7913 Clasificación anterior por sobre: IA-S364-5773	
IA-5774				Ca. 1934		Mujer cruzando un puente en el manantial “San Lorenzo”. Tehuacán, Puebla.	Espejo de plata	
IA-5775	“Tenango. Santuario”	2 noviembre 1926		Fachada de un santuario en Tenango.		Manchada, rayada	Nota del autor: 8001 Clasificación anterior por sobre: IA-S365-5775	
IA-5776	“Tenango”			Vista de una calle en Tenango.			Nota del autor: 8002 Clasificación anterior por sobre: IA-S365-5776	

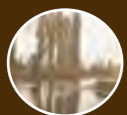

COLECCIÓN DE VISTAS ESTEREOSCÓPICAS
IGNACIO AVILÉS

CLASIFICACIÓN	TÍTULO	FECHA	VOLUMEN / SOPORTE / FORMATO	ALCANCE Y CONTENIDO	CARACTERÍSTICAS FÍSICAS (PROCESO FOTOGRÁFICO)	ESTADO DE CONSERVACIÓN	NOTAS	CAJA
IA-5777	“Tenango. Manantiales de S. Pedro”	2 noviem- bre 1926	1 placa estereoscópica de vidrio, 10.6 x 4.3 cm.	Vista de los manantiales de San Pedro en Tenango. Hay tres inscripciones en la pared, la primera dice “MANANTIALES DE SAN PEDRO”; la segunda, “GEROGLIFICO CÓDICE MENDOCINI”; y la tercera “SECUIDA AGUA DEL MUNDO BARON DE HUMBOLDT”. Tenango.	Plata gelatina sobre vidrio por revelado químico con posible barniz. Imagen en positivo. Virada al sepia.	Manchada, rayada	Nota del autor: 8003 Clasificación anterior por sobre: IA-S365-5777	36
IA-5778	“Tenango”			Vista de la iglesia de Tenango.		Desprendimiento de emulsión	Nota del autor: 8004 Clasificación anterior por sobre: IA-S365-5778	
IA-5779				Vista panorámica del pueblo de Tenango.		Desportillada, desprendimiento de emulsión	Nota del autor: 8005 Clasificación anterior por sobre: IA-S365-5779	
IA-5780	“Calle en Tenango”			Vista de una calle en Tenango.		Desportillada, espejo de plata, manchada, rayada	Nota del autor: 8006 Clasificación anterior por sobre: IA-S365-5780	
IA-5781	“Camino de Tenango a Tenancingo. Atla”			Camino de Tenango a Tenancingo.		Desportillada, desprendimiento de emulsión	Nota del autor: 8007 Clasificación anterior por sobre: IA-S365-5781	
IA-5782	“Camino de Tenango a Tenancingo”			Paisaje en el camino de Tenango a Tenancingo.		Desportillada, espejo de plata, manchada, rayada	Nota del autor: 8008 Clasificación anterior por sobre: IA-S365-5782	



COLECCIÓN DE VISTAS ESTEREOSCÓPICAS
IGNACIO AVILÉS



CLASIFICACIÓN	TÍTULO	FECHA	VOLUMEN / SOPORTE / FORMATO	ALCANCE Y CONTENIDO	CARACTERÍSTICAS FÍSICAS (PROCESO FOTOGRÁFICO)	ESTADO DE CONSERVACIÓN	NOTAS	CAJA
IA-5783	"Camino a Tenancingo"	2 noviembre 1926	1 placa estereoscópica de vidrio, 10.6 x 4.3 cm.	Camino a Tenancingo.	Plata gelatina sobre vidrio por revelado químico con posible barniz. Imagen en positivo. Virada al sepia.	Espejo de plata, manchada, rayada	Nota del autor: 8009 Clasificación anterior por sobre: IA-S365-5783	36
IA-5784						Espejo de plata, manchada	Nota del autor: 8010 Clasificación anterior por sobre: IA-S365-5784	
IA-5785						Desportillada, espejo de plata, rayada	Nota del autor: 8011 Clasificación anterior por sobre: IA-S365-5785	
IA-5786		Ca. 1926		Paisaje en el camino a Tenancingo.		Espejo de plata, manchada	Nota del autor: 8012 Clasificación anterior por sobre: IA-S365-5786	
IA-5787						Desprendimiento de emulsión, espejo de plata, rayada	Nota del autor: 8013 Clasificación anterior por sobre: IA-S365-5787	
IA-5788						Espejo de plata	Nota del autor: 8014 Clasificación anterior por sobre: IA-S365-5788	
IA-5789						2 noviembre 1926	Desportillada, espejo de plata	



COLECCIÓN DE VISTAS ESTEREOSCÓPICAS
IGNACIO AVILÉS

CLASIFICACIÓN	TÍTULO	FECHA	VOLUMEN / SOPORTE / FORMATO	ALCANCE Y CONTENIDO	CARACTERÍSTICAS FÍSICAS (PROCESO FOTOGRÁFICO)	ESTADO DE CONSERVACIÓN	NOTAS	CAJA	
IA-5790	"Camino a Tenancingo"	Ca. 1926	1 placa estereoscópica de vidrio, 10.6 x 4.3 cm.	Dos hombres transitando por el camino a Tenancingo.	Plata gelatina sobre vidrio por revelado químico con posible barniz. Imagen en positivo. Virada al sepia.	Desportillada, desprendimiento de emulsión	Nota del autor: 8016 Clasificación anterior por sobre: IA-S365-5790	36	
IA-5791		2 noviembre 1926		Paisaje en el camino a Tenancingo.		Espejo de plata	Nota del autor: 8017 Clasificación anterior por sobre: IA-S365-5791		
IA-5792				Dos hombres en un automóvil transitando por el camino a Tenancingo.		Desportillada, espejo de plata	Nota del autor: 8018 Clasificación anterior por sobre: IA-S365-5792		
IA-5793				Paisaje en el camino a Tenancingo.			Nota del autor: 8019 Clasificación anterior por sobre: IA-S365-5793		
IA-5794				"Calle en Tenancingo"		Vista de una calle en Tenancingo.	Rota en varios fragmentos, abrasión		Nota del autor: 8020 Clasificación anterior por sobre: IA-S365-5794
IA-5795				"Acuitlapan"		Vista de la Iglesia de Acuitlapan.	Puntos de espejo de plata		Nota del autor: 8036 Clasificación anterior por sobre: IA-S365-5795
IA-5796		"Tenancingo"		2 noviembre 1926		Escultura en una plaza pública de Tenancingo.	Desportillada, desprendimiento de emulsión, espejo de plata, manchada		Nota del autor: 8021 Clasificación anterior por sobre: IA-S365-5796



COLECCIÓN DE VISTAS ESTEREOSCÓPICAS
IGNACIO AVILÉS

CLASIFICACIÓN	TÍTULO	FECHA	VOLUMEN / SOPORTE / FORMATO	ALCANCE Y CONTENIDO	CARACTERÍSTICAS FÍSICAS (PROCESO FOTOGRÁFICO)	ESTADO DE CONSERVACIÓN	NOTAS	CAJA
IA-5797	"Tenancingo. El Salto"	2 noviem- bre 1926	1 placa estereoscópica de vidrio, 10.6 x 4.3 cm.	Dos caídas de agua en Tenancingo.	Plata gelatina sobre vidrio por revelado químico con posible barniz. Imagen en positivo. Virada al sepia.	Espejo de plata, rayada	Nota del autor: 8022 Clasificación anterior por sobre: IA-S365-5797	36
IA-5798				Desportillada, desprendimiento de emulsión, espejo de plata		Nota del autor: 8023 Clasificación anterior por sobre: IA-S365-5798		
IA-5799				Caída de agua en medio del paisaje en Tenancingo.		Espejo de plata, rayada	Nota del autor: 8024 Clasificación anterior por sobre: IA-S365-5799	
IA-5800	"Tenancingo. El Río, aguas abajo del Salto"	Vista de un río en Tenancingo.	Espejo de plata, manchada, rayada	Nota del autor: 8025 Clasificación anterior por sobre: IA-S365-5800				
IA-5801	"Puente provisional sobre el Amacuzac. Huajintlán"	19 diciem- bre 1926	Puente provisional sobre el río Amacuzac. Huajintlán, Morelos.	Desportillada, manchada, rayada		Nota del autor: 8026 Clasificación anterior por sobre: IA-S366-5801		
IA-5802	"Puente sobre el Amacuzac. Huajintlán"			Desprendimiento de emulsión, espejo de plata, puntos de espejo de plata		Nota del autor: 8027 Clasificación anterior por sobre: IA-S366-5802		
IA-5803	"Camino de Huajintlán a Taxco"			Automóvil transitando por el camino de Huanjintlán a Taxco, Guerrero.	Desportillada, desprendimiento de emulsión, espejo de plata, puntos de espejo de plata	Nota del autor: 8028 Clasificación anterior por sobre: IA-S366-5803		



COLECCIÓN DE VISTAS ESTEREOSCÓPICAS
IGNACIO AVILÉS



CLASIFICACIÓN	TÍTULO	FECHA	VOLUMEN / SOPORTE / FORMATO	ALCANCE Y CONTENIDO	CARACTERÍSTICAS FÍSICAS (PROCESO FOTOGRÁFICO)	ESTADO DE CONSERVACIÓN	NOTAS	CAJA
IA-5804	“Huanjintlán a Taxco”	Ca. 1926	1 placa estereoscópica de vidrio, 10.6 x 4.3 cm.	Automóvil transitando por el camino de Huanjintlán a Taxco, Guerrero.	Plata gelatina sobre vidrio por revelado químico con posible barniz. Imagen en positivo. Virada al sepia.	Desportillada, espejo de plata, puntos de espejo de plata	Nota del autor: 8029 Clasificación anterior por sobre: IA-S366-5804	37
IA-5805	“Curvas cerca de Acuitlapan. Km. 141”	19 diciembre 1926		Hombre arreglando un automóvil descompuesto en un camino cerca de Acuitapan, Guerrero.		Desprendimiento de emulsión, espejo de plata	Nota del autor: 8030 Clasificación anterior por sobre: IA-S366-5805	
IA-5806	“Cerca de Acuitlapan”	Ca. 1926		Automóvil transitando por un camino cerca de Acuitlapan, Guerrero.		Espejo de plata, puntos de espejo de plata, rayada	Nota del autor: 8031 Clasificación anterior por sobre: IA-S366-5806	
IA-5807	“Las curvas del compañero Campos”					Espejo de plata	Nota del autor: 8032 Clasificación anterior por sobre: IA-S366-5807	
IA-5808	“Curvas cerca de Acuitlapan”	19 diciembre 1926		Paisaje en el camino de Huajintlán a Taxco, Guerrero.		Desportillada, desprendimiento de emulsión, espejo de plata, rayada	Nota del autor: 8033 Clasificación anterior por sobre: IA-S366-5808	
IA-5809	“Camino de Huajintlán a Taxco”	Ca. 1926				Espejo de plata, rayada	Nota del autor: 8034 Clasificación anterior por sobre: IA-S366-5809	
IA-5810	“Acuitlapan. Km. 141”	19 diciembre 1926		Vista de Acuitlapan, Guerrero.		Desportillada, espejo de plata, rayada	Nota del autor: 8035 Clasificación anterior por sobre: IA-S366-5810	



COLECCIÓN DE VISTAS ESTEREOSCÓPICAS
IGNACIO AVILÉS

CLASIFICACIÓN	TÍTULO	FECHA	VOLUMEN / SOPORTE / FORMATO	ALCANCE Y CONTENIDO	CARACTERÍSTICAS FÍSICAS (PROCESO FOTOGRÁFICO)	ESTADO DE CONSERVACIÓN	NOTAS	CAJA
IA-5811	“Cerca de Acamiztla”	19 diciem- bre 1926	1 placa estereoscópica de vidrio, 10.6 x 4.3 cm.	Automóvil transitando por un camino cerca de Acamiztla, Guerrero.	Plata gelatina sobre vidrio por revelado químico con posible barniz. Imagen en positivo. Virada al sepia.	Desprendimiento de emulsión, espejo de plata, puntos de espejo de plata, rayada	Nota del autor: 8037 Clasificación anterior por sobre: IA-S366-5811	37
IA-5812	Poblado			Vista panorámica de un pueblo en Guerrero.		Espejo de plata, puntos de espejo de plata	Nota del autor: 8038 Clasificación anterior por sobre: IA-S366-5812	
IA-5813	“Camino de Huajintlán a Taxco”			Paisaje en el camino de Huajintlán a Taxco, Guerrero.		Desportillada, espejo de plata, puntos de espejo de plata, rayada	Nota del autor: 8039 Clasificación anterior por sobre: IA-S366-5813	
IA-5814				Camino de Huajintlán a Taxco, Guerrero.		Espejo de plata, puntos de espejo de plata, rayada	Nota del autor: 8040 Clasificación anterior por sobre: IA-S366-5814	
IA-5815	“Cantiles cerca de Taxco”	Ca. 1926		Paisaje cerca de Taxco, Guerrero.		Fracturado (no desprendido), puntos de espejo de plata	Nota del autor: 8041 Clasificación anterior por sobre: IA-S366-5815	
IA-5816	“Cerca de Taxco. Al fondo el Huizteco”			Espejo de plata, rayada		Nota del autor: 8042 Clasificación anterior por sobre: IA-S366-5816		
IA-5817	“Un hilo de agua”			Caída de agua. Guerrero.		Fracturada (sostenida por la emulsión), espejo de plata, puntos de espejo de plata	Nota del autor: 8043 Clasificación anterior por sobre: IA-S366-5817	

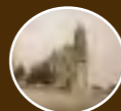

COLECCIÓN DE VISTAS ESTEREOSCÓPICAS
IGNACIO AVILÉS



CLASIFICACIÓN	TÍTULO	FECHA	VOLUMEN / SOPORTE / FORMATO	ALCANCE Y CONTENIDO	CARACTERÍSTICAS FÍSICAS (PROCESO FOTOGRÁFICO)	ESTADO DE CONSERVACIÓN	NOTAS	CAJA
IA-5818	“Taxco. Km. 160”	19 diciem- bre 1926	1 placa estereoscópica de vidrio, 10.6 x 4.3 cm.	Vista panorámica de Taxco, Guerrero.	Plata gelatina sobre vidrio por revelado químico con posible barniz. Imagen en positivo. Virada al sepia.	Fracturada (sostenida por la emulsión), espejo de plata, puntos de espejo de plata	Nota del autor: 8044 Clasificación anterior por sobre: IA-S366-5818	37
IA-5819	“Una calle de Taxco”	Ca. 1926		Vista de una calle en Taxco, Guerrero.		Espejo de plata	Nota del autor: 8045 Clasificación anterior por sobre: IA-S366-5819	
IA-5820	“Taxco”					Desprendimiento de emulsión, espejo de plata, burbujas de aire en el barniz	Nota del autor: 8046 Clasificación anterior por sobre: IA-S366-5820	
IA-5821	“Taxco. Hotel Casa Blanca”	19 diciem- bre 1926		Fachada del Hotel Casa Grande. Taxco, Guerrero.		Rota en tres fragmentos, espejo de plata, rayada	Nota del autor: 8047 Clasificación anterior por sobre: IA-S367-5821	
IA-5822	“Calle de Taxco”	Ca. 1926		Vista de una calle de Taxco, Guerrero.		Desprendimiento de emulsión, espejo de plata	Nota del autor: 8048 Clasificación anterior por sobre: IA-S367-5822	
IA-5823	“Taxco”			Vista panorámica de Taxco, Guerrero.		Espejo de plata, rayada	Nota del autor: 8049 Clasificación anterior por sobre: IA-S367-5823	
IA-5824		19 diciem- bre 1926		Vista de unas casas y parte lateral de la Iglesia de Santa Prisca en Taxco, Guerrero.		Nota del autor: 8050 Clasificación anterior por sobre: IA-S367-5824		



COLECCIÓN DE VISTAS ESTEREOSCÓPICAS
IGNACIO AVILÉS

CLASIFICACIÓN	TÍTULO	FECHA	VOLUMEN / SOPORTE / FORMATO	ALCANCE Y CONTENIDO	CARACTERÍSTICAS FÍSICAS (PROCESO FOTOGRÁFICO)	ESTADO DE CONSERVACIÓN	NOTAS	CAJA
IA-5825	“Catedral de Taxco”	Ca. 1926	1 placa estereoscópica de vidrio, 10.6 x 4.3 cm.	Vista de unas casas y parte lateral de la Iglesia de Santa Prisca en Taxco, Guerrero.	Plata gelatina sobre vidrio por revelado químico con posible barniz. Imagen en positivo. Virada al sepia.	Desprendimiento de emulsión, espejo de plata, rayada	Nota del autor: 8051 Clasificación anterior por sobre: IA-S367-5825	37
IA-5826	“Una Torre de la Catedral”			Vista de una torre de la Iglesia de Santa Prisca desde una calle en Taxco, Guerrero.		Espejo de plata, manchada	Nota del autor: 8052 Clasificación anterior por sobre: IA-S367-5826	
IA-5827	“Catedral de Taxco”	19 diciembre 1926		Vista de la Iglesia de Santa Prisca en Taxco, Guerrero.		Desportillada, manchada, rayada	Nota del autor: 8053 Clasificación anterior por sobre: IA-S367-5827	
IA-5828	“Fachada de la Catedral”	Ca. 1926		Detalle de la fachada de la Iglesia de Santa Prisca en Taxco, Guerrero. También se observa a un grupo de gente en un día de compras.		Desportillada, desprendimiento de emulsión, espejo de plata	Nota del autor: 8054 Clasificación anterior por sobre: IA-S367-5828	
IA-5829	“Puerta de la Sacristía”	19 diciembre 1926		Puerta de la Sacristía de la Iglesia de Santa Prisca en Taxco, Guerrero.		Desportillada, espejo de plata, manchada, puntos de espejo de plata	Nota del autor: 8055 Clasificación anterior por sobre: IA-S367-5829	
IA-5830	“Catedral de Taxco”			Vista del altar mayor de la Iglesia de Santa Prisca en Taxco, Guerrero.		Desportillada, desprendimiento de emulsión, espejo de plata, rayada	Nota del autor: 8056 Clasificación anterior por sobre: IA-S367-5830	
IA-5831						Espejo de plata, manchada	Nota del autor: 8057 H Clasificación anterior por sobre: IA-S367-5831	



COLECCIÓN DE VISTAS ESTEREOSCÓPICAS
IGNACIO AVILÉS

CLASIFICACIÓN	TÍTULO	FECHA	VOLUMEN / SOPORTE / FORMATO	ALCANCE Y CONTENIDO	CARACTERÍSTICAS FÍSICAS (PROCESO FOTOGRÁFICO)	ESTADO DE CONSERVACIÓN	NOTAS	CAJA
IA-5832	“Lateral de la derecha”	19 diciembre 1926	1 placa estereoscópica de vidrio, 10.6 x 4.3 cm.	Vista del retablo lateral derecho en la Iglesia de Santa Prisca en Taxco, Guerrero.	Plata gelatina sobre vidrio por revelado químico con posible barniz. Imagen en positivo. Virada al sepia.	Desportillada, manchada, rayada	Nota del autor: 8058 Clasificación anterior por sobre: IA-S367-5832	37
IA-5833	“Púlpito y fascistol”			Vista de un púlpito y tenebrario tallados en madera. Iglesia de Santa Prisca, Taxco. Guerrero.		Desprendimiento de emulsión, espejo de plata, manchada	Nota del autor: 8059 Clasificación anterior por sobre: IA-S367-5833	
IA-5834	“El Coro”			Vista del coro y sotocoro de la Iglesia de Santa Prisca en Taxco, Guerrero.		Desprendimiento de emulsión, espejo de plata, manchada, puntos de espejo de plata	Nota del autor: 8060 Clasificación anterior por sobre: IA-S367-5834	
IA-5835	“Cuerpo inferior de la torre”	Ca. 1926		Cuerpo inferior de la torre de la Iglesia de Santa Prisca en Taxco, Guerrero.		Espejo de plata, rayada	Nota del autor: 8061 Clasificación anterior por sobre: IA-S367-5835	
IA-5836	“El Campanario”	19 diciembre 1926		Detalle del campanario de la Iglesia de Santa Prisca en Taxco, Guerrero.		Espejo de plata, manchada, rayada	Nota del autor: 8062 Clasificación anterior por sobre: IA-S367-5836	
IA-5837	“Una torre”			Detalle de una torre de la Iglesia de Santa Prisca en Taxco, Guerrero.		Desprendimiento de emulsión, espejo de plata, manchada, rayada	Nota del autor: 8063 Clasificación anterior por sobre: IA-S367-5837	
IA-5838	“La Cúpula”			Detalle de la cúpula de la Iglesia de Santa Prisca en Taxco, Guerrero.		Desportillada, espejo de plata, rayada	Nota del autor: 8064 Clasificación anterior por sobre: IA-S367-5838	



COLECCIÓN DE VISTAS ESTEREOSCÓPICAS
IGNACIO AVILÉS

CLASIFICACIÓN	TÍTULO	FECHA	VOLUMEN / SOPORTE / FORMATO	ALCANCE Y CONTENIDO	CARACTERÍSTICAS FÍSICAS (PROCESO FOTOGRÁFICO)	ESTADO DE CONSERVACIÓN	NOTAS	CAJA	
IA-5839	“Desde la torre”	19 diciembre 1926	1 placa estereoscópica de vidrio, 10.6 x 4.3 cm.	Vista de la plaza principal desde la torre de la Iglesia de Santa Prisca en Taxco, Guerrero.	Plata gelatina sobre vidrio por revelado químico con posible barniz. Imagen en positivo. Virada al sepia.	Desportillada, espejo de plata	Nota del autor: 8065 Clasificación anterior por sobre: IA-S367-5839	37	
IA-5840	“Taxco”			Vista panorámica de Taxco, Guerrero desde el techo de la Iglesia de Santa Prisca.		Desprendimiento de emulsión, espejo de plata	Nota del autor: 8066 Clasificación anterior por sobre: IA-S367-5840		
IA-5841				Desportillada, espejo de plata, puntos de espejo de plata, rayada		Nota del autor: 8067 Clasificación anterior por sobre: IA-S367-5841			
IA-5842				Espejo de plata, rayada		Nota del autor: 8068 Clasificación anterior por sobre: IA-S367-5842			
IA-5843				Ca. 1926		Vista panorámica de Taxco, Guerrero.	Desportillada, desprendimiento de emulsión, espejo de plata, rayada		Nota del autor: 8069 Clasificación anterior por sobre: IA-S367-5843
IA-5844				19 diciembre 1926		Desportillada, espejo de plata, rayada	Nota del autor: 8070 H Clasificación anterior por sobre: IA-S367-5844		
IA-5845				Ca. 1926		Vista panorámica de Taxco, Guerrero desde el techo de la Iglesia de Santa Prisca.	Espejo de plata, rayada		Nota del autor: 8071 Clasificación anterior por sobre: IA-S367-5845



COLECCIÓN DE VISTAS ESTEREOSCÓPICAS
IGNACIO AVILÉS

CLASIFICACIÓN	TÍTULO	FECHA	VOLUMEN / SOPORTE / FORMATO	ALCANCE Y CONTENIDO	CARACTERÍSTICAS FÍSICAS (PROCESO FOTOGRÁFICO)	ESTADO DE CONSERVACIÓN	NOTAS	CAJA
IA-5846	"Taxco"	Ca. 1927	1 placa estereoscópica de vidrio, 10.6 x 4.3 cm.	Vista panorámica de Taxco, Guerrero.	Plata gelatina sobre vidrio por revelado químico con posible barniz. Imagen en positivo. Virada al sepia.	Espejo de plata, rayada	Nota del autor: 8072 Clasificación anterior por sobre: IA-S367-5846	37
IA-5847				Vista de unas casas rurales en Taxco, Guerrero.		Rayada	Nota del autor: 8073 Clasificación anterior por sobre: IA-S367-5847	
IA-5848	"Camino de Taxco a Iguala"			Desportillada, espejo de plata, rayada		Nota del autor: 8074 Clasificación anterior por sobre: IA-S367-5848		
IA-5849		Paisaje en el camino de Taxco a Iguala, Guerrero.					Desportillada, desprendimiento de emulsión, puntos de espejo de plata	
IA-5850	2 enero 1927			Desportillada, espejo de plata, rayada		Nota del autor: 8076 Clasificación anterior por sobre: IA-S367-5850		
IA-5851	"Camino de Iguala a Taxco"	Ca. 1927					Paisaje en el camino de Iguala a Taxco, Guerrero.	
IA-5852	"Cerca de Taxco"			Paisaje cerca de Taxco, Guerrero.		Espejo de plata, rayada		

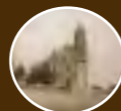

COLECCIÓN DE VISTAS ESTEREOSCÓPICAS
IGNACIO AVILÉS



CLASIFICACIÓN	TÍTULO	FECHA	VOLUMEN / SOPORTE / FORMATO	ALCANCE Y CONTENIDO	CARACTERÍSTICAS FÍSICAS (PROCESO FOTOGRÁFICO)	ESTADO DE CONSERVACIÓN	NOTAS	CAJA
IA-5853	“Camino de Iguala a Taxco”	Ca. 1927	1 placa estereoscópica de vidrio, 10.6 x 4.3 cm.	Paisaje en el camino de Iguala a Taxco, Guerrero.	Plata gelatina sobre vidrio por revelado químico con posible barniz. Imagen en positivo. Virada al sepia.	Rota en dos fragmentos	Nota del autor: 8079 Clasificación anterior por sobre: IA-S367-5853	37
IA-5854	“Campamento de Xolapa”	8 julio 1927		Vista de un campamento en Xolapa, Guerrero.		Espejo de plata, rayada	Nota del autor: 8252 Clasificación anterior por sobre: IA-S368-5854	
IA-5855	“Hacienda de Buenavista”	23 julio 1927		Dos automóviles estacionados a la entrada de la hacienda de Buenavista.		Desprendimiento de emulsión	Nota del autor: 8253 Clasificación anterior por sobre: IA-S368-5855	
IA-5856	“Puente sobre el Amacuzac. F. C. Central”			Vista de un puente sobre el río Amacuzac desde un vagón del ferrocarril Central. Guerrero.			Nota del autor: 8254 Clasificación anterior por sobre: IA-S368-5856	
IA-5857	“Puente sobre el Amacuzac”	Ca. 1927		Vista de un puente metálico sobre el río Amacuzac. Guerrero.		Espejo de plata, rayada	Nota del autor: 8255 Clasificación anterior por sobre: IA-S368-5857	
IA-5858	“Tierra Colorada”	25 julio 1927		Paisaje en Tierra Colorada. Guerrero.		Desprendimiento de emulsión, rayada	Nota del autor: 8256 Clasificación anterior por sobre: IA-S368-5858	
IA-5859	“Km.”			Paisaje.		Espejo de plata, rayada	Nota del autor: 8257 Clasificación anterior por sobre: IA-S368-5859	



COLECCIÓN DE VISTAS ESTEREOSCÓPICAS
IGNACIO AVILÉS

CLASIFICACIÓN	TÍTULO	FECHA	VOLUMEN / SOPORTE / FORMATO	ALCANCE Y CONTENIDO	CARACTERÍSTICAS FÍSICAS (PROCESO FOTOGRÁFICO)	ESTADO DE CONSERVACIÓN	NOTAS	CAJA		
IA-5860	“Río de”	Ca. 1927	1 placa estereoscópica de vidrio, 10.6 x 4.3 cm.	Vista de un río.	Plata gelatina sobre vidrio por revelado químico con posible barniz. Imagen en positivo. Virada al sepia.	Espejo de plata	Nota del autor: 8258 Clasificación anterior por sobre: IA-S368-5860	37		
IA-5861	Río						Desprendimiento de emulsión, espejo de plata		Nota del autor: 8259 Clasificación anterior por sobre: IA-S368-5861	
IA-5862	“Río Papagayo”								Nota del autor: 8260 Clasificación anterior por sobre: IA-S368-5862	
IA-5863	“Estribo del puente, en construcción”	26 julio 1927				Construcción de un puente sobre el río Papagayo, Guerrero.			Espejo de plata, rayada	Nota del autor: 8261 Clasificación anterior por sobre: IA-S368-5863
IA-5864	“Estribo del puente, en construcción”								Espejo de plata, manchada	Nota del autor: 8262 Clasificación anterior por sobre: IA-S368-5864
IA-5865	“Muestreadora Ingersall-Rand”			Ca. 1927			Detalle de la maquinaria utilizada en la construcción de un puente. Guerrero.			Desportillada, espejo de plata
IA-5866	“Taller en Papagayo”						Vista de un taller mecánico en el río Papagayo, Guerrero.			Espejo de plata, burbujas de aire en el barniz

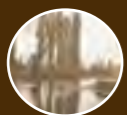

COLECCIÓN DE VISTAS ESTEREOSCÓPICAS
IGNACIO AVILÉS

CLASIFICACIÓN	TÍTULO	FECHA	VOLUMEN / SOPORTE / FORMATO	ALCANCE Y CONTENIDO	CARACTERÍSTICAS FÍSICAS (PROCESO FOTOGRÁFICO)	ESTADO DE CONSERVACIÓN	NOTAS	CAJA	
IA-5867	“López Cotilla, 723”	16 agosto 1927	1 placa estereoscópica de vidrio, 10.6 x 4.3 cm.	Fachada de la casa localizada en la calle de López Cotilla número 723.	Plata gelatina sobre vidrio por revelado químico con posible barniz. Imagen en positivo. Virada al sepia.	Espejo de plata, manchada	Nota del autor: 8265 Clasificación anterior por sobre: IA-S369-5867	37	
IA-5868	“Tras de la reja”			Margarita Espejel asomándose a través de la reja de una ventana.		Desportillada, desprendimiento de emulsión, espejo de plata, manchada	Nota del autor: 8266 Clasificación anterior por sobre: IA-S369-5868		
IA-5869	“Margarita”	15 agosto 1927		Margarita Espejel sentada en una banca rodeada de flores.		Desprendimiento de emulsión, espejo de plata, rayada	Nota del autor: 8267 Clasificación anterior por sobre: IA-S369-5869		
IA-5870	“Maud”						Nota del autor: 8268 Clasificación anterior por sobre: IA-S369-5870		
IA-5871	“Margot”						Nota del autor: 8269 Clasificación anterior por sobre: IA-S369-5871		
IA-5872	“La Chiquilla”						Espejo de plata		Nota del autor: 8270 Clasificación anterior por sobre: IA-S369-5872
IA-5873	“Los dos”						Desprendimiento de emulsión, espejo de plata		Nota del autor: 8271 Clasificación anterior por sobre: IA-S369-5873



COLECCIÓN DE VISTAS ESTEREOSCÓPICAS
IGNACIO AVILÉS

CLASIFICACIÓN	TÍTULO	FECHA	VOLUMEN / SOPORTE / FORMATO	ALCANCE Y CONTENIDO	CARACTERÍSTICAS FÍSICAS (PROCESO FOTOGRÁFICO)	ESTADO DE CONSERVACIÓN	NOTAS	CAJA
IA-5874	“Vis-a-vis”	15 agosto 1927	1 placa estereoscópica de vidrio, 10.6 x 4.3 cm.	Ignacio Avilés y Margarita Espejel sentados frente a frente en una banca rodeados de flores.	Plata gelatina sobre vidrio por revelado químico con posible barniz. Imagen en positivo. Virada al sepia.	Espejo de plata, rayada	Nota del autor: 8272 Clasificación anterior por sobre: IA-S369-5874	37
IA-5875	“D. Demencio en Querétaro”	13 agosto 1927		Don Ignacio Avilés sentado en un escritorio escribiendo.			Nota del autor: 8273 Clasificación anterior por sobre: IA-S369-5875	
IA-5876	“Doña Demencia”			Margarita Espejel sentada en un escritorio escribiendo.			Nota del autor: 9274 Clasificación anterior por sobre: IA-S369-5876	
IA-5877	“En Zapóam”	16 agosto 1927		Margarita Espejel y dos mujeres mas paseando en un jardín. Zapopan.		Manchada	Nota del autor: 8275 Clasificación anterior por sobre: IA-S369-5877	
IA-5878				Grupo de mujeres dando un paseo en un parque. Zapopan.		Desprendimiento de emulsión, rayada	Nota del autor: 8276 Clasificación anterior por sobre: IA-S369-5878	
IA-5879				Grupo de mujeres sentadas en la banca de un parque. Zapopan.		Desportillada, rayada	Nota del autor: 8277 Clasificación anterior por sobre: IA-S369-5879	
IA-5880						Rayada	Nota del autor: 8278 Clasificación anterior por sobre: IA-S369-5880	



COLECCIÓN DE VISTAS ESTEREOSCÓPICAS
IGNACIO AVILÉS

CLASIFICACIÓN	TÍTULO	FECHA	VOLUMEN / SOPORTE / FORMATO	ALCANCE Y CONTENIDO	CARACTERÍSTICAS FÍSICAS (PROCESO FOTOGRÁFICO)	ESTADO DE CONSERVACIÓN	NOTAS	CAJA
IA-5881	“Margot”	16 agosto 1927	1 placa estereoscópica de vidrio, 10.6 x 4.3 cm.	Margarita Espejel sentada en el tronco de un árbol.	Plata gelatina sobre vidrio por revelado químico con posible barniz. Imagen en positivo. Virada al sepia.	Rayada	Nota del autor: 8279 Clasificación anterior por sobre: IA-S369-5881	37
IA-5882	“Maguito”					Nota del autor: 8280 Clasificación anterior por sobre: IA-S369-5882		
IA-5883	“¡Yo me opongo!”					Nota del autor: 8281 Clasificación anterior por sobre: IA-S369-5883		
IA-5884	“Magolandia y Nalulandia”					Desprendimiento de emulsión	Nota del autor: 8282 Clasificación anterior por sobre: IA-S369-5884	
IA-5885	“?”, Ignacio Avilés y Margarita Espejel					Espejo de plata	Nota del autor: 8283 Clasificación anterior por sobre: IA-S369-5885	
IA-5886	“Zapópam”	Ca. 1927	Vista de las torres y cúpulas de la iglesia de Zapopan, Jalisco.	Espejo de plata, rayada	Nota del autor: 8283 bis Clasificación anterior por sobre: IA-S369-5886			
IA-5887	“Puente en el Km. 100”	4 agosto 1927	Vista de un puente de concreto.		Nota del autor: 8284 Clasificación anterior por sobre: IA-S370-5887			



COLECCIÓN DE VISTAS ESTEREOSCÓPICAS
IGNACIO AVILÉS

CLASIFICACIÓN	TÍTULO	FECHA	VOLUMEN / SOPORTE / FORMATO	ALCANCE Y CONTENIDO	CARACTERÍSTICAS FÍSICAS (PROCESO FOTOGRÁFICO)	ESTADO DE CONSERVACIÓN	NOTAS	CAJA
IA-5888	“Xopanac. Km. 100”	4 agosto 1927	1 placa estereoscópica de vidrio, 10.6 x 4.3 cm.	Vista de un camino en Xopanac, Puebla.	Plata gelatina sobre vidrio por revelado químico con posible barniz. Imagen en positivo. Virada al sepia.	Desportillada, espejo de plata, rayada	Nota del autor: 8285 Clasificación anterior por sobre: IA-S370-5888	37
IA-5889	“Puente del Xopanac. Km. 100”			Vista de un puente de concreto sobre el río Xopanac, Puebla.		Espejo de plata	Nota del autor: 8286 Clasificación anterior por sobre: IA-S370-5889	
IA-5890	“Puente de Zacatepec”			Vista de un puente de concreto en Zacatepec, Morelos.		Desprendimiento de emulsión, espejo de plata, rayada	Nota del autor: 8287 Clasificación anterior por sobre: IA-S370-5890	
IA-5891	“Puente de Huejotzingo”	Ca. 1927		Automóvil a punto de cruzar un puente de concreto.		Espejo de plata, rayada	Nota del autor: 8288 Clasificación anterior por sobre: IA-S370-5891	
IA-5892	“Puente de Xopanac. Km. 100”	4 agosto 1927		Vista de un puente de concreto en Xopanac, Puebla.		Desprendimiento de emulsión, espejo de plata, rayada	Nota del autor: 8289 Clasificación anterior por sobre: IA-S370-5892	
IA-5893	“Puente de Huejotzingo. Km. 104”			Parte de un puente de concreto en Huejotzingo, Puebla.		Desportillada, desprendimiento de emulsión	Nota del autor: 8290 Clasificación anterior por sobre: IA-S370-5893	
IA-5894		Ca. 1927		Vista de un puente de concreto sobre un río.		Desportillada, desprendimiento de emulsión, espejo de plata	Nota del autor: 8291 Clasificación anterior por sobre: IA-S370-5894	



COLECCIÓN DE VISTAS ESTEREOSCÓPICAS
IGNACIO AVILÉS

CLASIFICACIÓN	TÍTULO	FECHA	VOLUMEN / SOPORTE / FORMATO	ALCANCE Y CONTENIDO	CARACTERÍSTICAS FÍSICAS (PROCESO FOTOGRÁFICO)	ESTADO DE CONSERVACIÓN	NOTAS	CAJA
IA-5895	“Puente de Huejotzingo. Km. 104”	Ca. 1927	1 placa estereoscópica de vidrio, 10.6 x 4.3 cm.	Vista de un puente de concreto sobre un río.	Plata gelatina sobre vidrio por revelado químico con posible barniz. Imagen en positivo. Virada al sepia.	Desprendimiento de emulsión, espejo de plata	Nota del autor: 8292 Clasificación anterior por sobre: IA-S370-5895	37
IA-5896	“Puente de Zacatepec. Km. 112”	4 agosto 1927		Vista de un puente de concreto sobre un río en Zacatepec, Morelos.		Desprendimiento de emulsión, espejo de plata, rayada	Nota del autor: 8293 Clasificación anterior por sobre: IA-S370-5896	
IA-5897	“Desde el puente de Zacatepec”			Vista de un río desde el puente de Zacatepec, Morelos.		Desprendimiento de emulsión, espejo de plata	Nota del autor: 8294 Clasificación anterior por sobre: IA-S370-5897	
IA-5898	“En la casa de las Artes, 62”			31 julio 1927		Foto grupal de la familia Avilés. Entre ellos se encuentran Doña Guadalupe S. viuda de Avilés, Ignacio y Lupe Avilés.	Desprendimiento de emulsión, espejo de plata, rayada	
IA-5899	Familia Avilez	Doña Guadalupe S. viuda de Avilés rodeada de sus hijos entre ellos Ignacio Avilés.				Desportillada, desprendimiento de emulsión, espejo de plata, rayada	Nota del autor: 8295 bis Clasificación anterior por sobre: IA-S371-5899	
IA-5900		Doña Guadalupe S. viuda de Avilés rodeada de sus hijos entre ellos Ignacio Avilés.				Desprendimiento de emulsión, espejo de plata, rayada, manchada	Nota del autor: 8296 Clasificación anterior por sobre: IA-S371-5900	
IA-5901		Doña Guadalupe S. viuda de Avilés rodeada de sus hijos entre ellos Ignacio Avilés.				Espejo de plata, rayada	Nota del autor: 8296 bis Clasificación anterior por sobre: IA-S371-5901	



COLECCIÓN DE VISTAS ESTEREOSCÓPICAS
IGNACIO AVILÉS

CLASIFICACIÓN	TÍTULO	FECHA	VOLUMEN / SOPORTE / FORMATO	ALCANCE Y CONTENIDO	CARACTERÍSTICAS FÍSICAS (PROCESO FOTOGRÁFICO)	ESTADO DE CONSERVACIÓN	NOTAS	CAJA
IA-5902	“Flores”	31 julio 1927	1 placa estereoscópica de vidrio, 10.6 x 4.3 cm.	Detalle de un arreglo floral.	Plata gelatina sobre vidrio por revelado químico con posible barniz. Imagen en positivo. Virada al sepia.	Desprendimiento de emulsión, espejo de plata, rayada	Nota del autor: 8297 Clasificación anterior por sobre: IA-S371-5902	37
IA-5903	“Crisantemos de la Srta. Josefina Espejel”	21 agosto 1927		Detalle de unos crisantemos.			Espejo de plata, rayada	
IA-5904	“Crisantemos”					Nota del autor: 8299 Clasificación anterior por sobre: IA-S371-5904		
IA-5905	“Un clavel”			Detalle de un clavel.		Nota del autor: 8300 Clasificación anterior por sobre: IA-S371-5905		
IA-5906	“Monterrey. Plaza Zaragoza. Palacio Municipal”	7 agosto 1927		Vista del Palacio Municipal u Plaza principal en Monterrey, Nuevo León.	Plata gelatina sobre vidrio por revelado químico con posible barniz. Imagen en positivo. Virada al verde.	Desprendimiento de emulsión, espejo de plata, rayada	Nota del autor: 8301 Clasificación anterior por sobre: IA-S372-5906	
IA-5907	“Monterrey. Plaza Zaragoza. El Mirador”			Vista de la plaza principal, y al fondo el Mirador. Monterrey, Nuevo León.	Plata gelatina sobre vidrio por revelado químico con posible barniz. Imagen en positivo. Virada al rojo.	Desportillada, desprendimiento de emulsión, espejo de plata, rayada	Nota del autor: 8302 Clasificación anterior por sobre: IA-S372-5907	
IA-5908	“Monterrey. El Casino”			<i>Ca.</i> 1927			Fachada del casino de Monterrey, Nuevo León.	



COLECCIÓN DE VISTAS ESTEREOSCÓPICAS
IGNACIO AVILÉS

CLASIFICACIÓN	TÍTULO	FECHA	VOLUMEN / SOPORTE / FORMATO	ALCANCE Y CONTENIDO	CARACTERÍSTICAS FÍSICAS (PROCESO FOTOGRÁFICO)	ESTADO DE CONSERVACIÓN	NOTAS	CAJA
IA-5909	“Monterrey. La Catedral”	<i>Ca.</i> 1927	1 placa estereoscópica de vidrio, 10.6 x 4.3 cm.	Vista de la Catedral de Monterrey, Nuevo León.	Plata gelatina sobre vidrio por revelado químico con posible barniz. Imagen en positivo. Virada al rojo.	Desprendimiento de emulsión, espejo de plata, manchada	Nota del autor: 8304 Clasificación anterior por sobre: IA-S372-5909	37
IA-5910	“Pozo en el camino de Monterrey a Laredo”	9 agosto 1927		Dos hombres supervisando la construcción de un pozo. Monterrey, Nuevo León.		Desportillada, espejo de plata, manchada, rayada	Nota del autor: 8305 Clasificación anterior por sobre: IA-S372-5910	
IA-5911	“El Ing. Toscano”	12 agosto 1927		El ingeniero Toscano supervisando unas obras de construcción. Monterrey, Nuevo León.	Plata gelatina sobre vidrio por revelado químico con posible barniz. Imagen en positivo. Virada al sepia.	Espejo de plata, rayada	Nota del autor: 8306 Clasificación anterior por sobre: IA-S372-5911	
IA-5912	“Compresora en acción”			Vista de una máquina compresora. Monterrey, Nuevo León.	Plata gelatina sobre vidrio por revelado químico con posible barniz. Imagen en positivo. Virada al rojo.	Desprendimiento de emulsión, espejo de plata	Nota del autor: 8307 Clasificación anterior por sobre: IA-S372-5912	
IA-5913	“Columpios en el camino de Monterrey a Laredo”	9 agosto 1927		Paisaje en el camino de Monterrey a Laredo.		Espejo de plata, manchada	Nota del autor: 8308 Clasificación anterior por sobre: IA-S372-5913	
IA-5914	“Cuesta de Mamulique. Principio del nuevo camino”	12 agosto 1927		Automóvil estacionado al final de un camino e inicio de otro camino. Camino que dice: “NO HAY PASO” y un muñeco que sirve como señalización. Monterrey.		Desprendimiento de emulsión, espejo de plata, rayada	Nota del autor: 8309 Clasificación anterior por sobre: IA-S372-5914	
IA-5915	“El antiguo camino”	<i>Ca.</i> 1927		Vista de un camino de terracería. Monterrey.	Desportillada, desprendimiento de emulsión,, espejo de plata, rayada	Nota del autor: 8310 Clasificación anterior por sobre: IA-S372-5915		

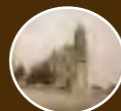

COLECCIÓN DE VISTAS ESTEREOSCÓPICAS
IGNACIO AVILÉS

CLASIFICACIÓN	TÍTULO	FECHA	VOLUMEN / SOPORTE / FORMATO	ALCANCE Y CONTENIDO	CARACTERÍSTICAS FÍSICAS (PROCESO FOTOGRÁFICO)	ESTADO DE CONSERVACIÓN	NOTAS	CAJA
IA-5916	“El trazo nuevo visto desde el antiguo”	12 agosto 1927	1 placa estereoscópica de vidrio, 10.6 x 4.3 cm.	Perspectiva del nuevo trazo de un camino visto desde el antiguo. Monterrey.	Plata gelatina sobre vidrio por revelado químico con posible barniz. Imagen en positivo. Virada al rojo.	Desprendimiento de emulsión, espejo de plata, rayada	Nota del autor: 8311 Clasificación anterior por sobre: IA-S372-5916	37
IA-5917	“Bajando por el viejo camino”			Automóvil transitando por un camino de terracería. Monterrey.		Espejo de plata, rayada	Nota del autor: 8312 Clasificación anterior por sobre: IA-S372-5917	
IA-5918	“Vista del camino nuevo. Costa de Mamulique”			Perspectiva del nuevo trazo de un camino visto desde el antiguo. Monterrey.		Desportillada, espejo de plata	Nota del autor: 8313 Clasificación anterior por sobre: IA-S372-5918	
IA-5919	“El camino nuevo”			Automóvil transitando por un camino de terracería. Monterrey.		Desprendimiento de emulsión, rayada	Nota del autor: 8314 Clasificación anterior por sobre: IA-S372-5919	
IA-5920	“Puente”			Vista de un puente provisional de madera. Monterrey.		Nota del autor: 8315 Clasificación anterior por sobre: IA-S372-5920		
IA-5921	“Puente en la cuesta de Mamulique”			Vista panorámica desde la cual se observa un puente provisional de madera en la cuesta de Mamulique. Monterrey.		Desportillada, rayada	Nota del autor: 8316 Clasificación anterior por sobre: IA-S372-5921	
IA-5922	“El camino nuevo”			Vista panorámica a través de la cual se observa un camino nuevo de terracería. Monterrey.		Rayada	Nota del autor: 8317 Clasificación anterior por sobre: IA-S372-5922	



COLECCIÓN DE VISTAS ESTEREOSCÓPICAS
IGNACIO AVILÉS

CLASIFICACIÓN	TÍTULO	FECHA	VOLUMEN / SOPORTE / FORMATO	ALCANCE Y CONTENIDO	CARACTERÍSTICAS FÍSICAS (PROCESO FOTOGRÁFICO)	ESTADO DE CONSERVACIÓN	NOTAS	CAJA
IA-5923	“La cuesta vieja”	12 agosto 1927	1 placa estereoscópica de vidrio, 10.6 x 4.3 cm.	Vista del camino viejo en la cuesta de Mamulique. Monterrey.	Plata gelatina sobre vidrio por revelado químico con posible barniz. Imagen en positivo. Virada al sepia.	Desportillada, rayada	Nota del autor: 8318 Clasificación anterior por sobre: IA-S372-5923	37
IA-5924	“Los dos caminos”	Ca. 1927		Vista de los caminos viejo y nuevo en la cuesta de Mamulique. Monterrey.		Desprendimiento de emulsión, manchada, rayada	Nota del autor: 8319 Clasificación anterior por sobre: IA-S372-5924	
IA-5925	“El río Salado”	9 agosto 1927		Vista del río Salado.	Plata gelatina sobre vidrio por revelado químico con posible barniz. Imagen en positivo. Virada al rojo.	Manchada, rayada	Nota del autor: 8320 Clasificación anterior por sobre: IA-S372-5925	
IA-5926	“Paso del río Salado”	Ca. 1927		Personas ayudando a cruzar un automóvil a través del río Salado. Monterrey.		Espejo de plata, rayada	Nota del autor: 8321 Clasificación anterior por sobre: IA-S372-5926	
IA-5927	“El Chalán”					Desprendimiento de emulsión, manchada, rayada	Nota del autor: 8322 Clasificación anterior por sobre: IA-S372-5927	
IA-5928	“Desde el chalán. Río Salado”			Vista del río Salado. Monterrey.		Desprendimiento de emulsión, espejo de plata, rayada	Nota del autor: 8323 Clasificación anterior por sobre: IA-S372-5928	
IA-5929	“Campamento en Nuevo Laredo”			Vista de una casa-campamento y un pala Marion. Nuevo Laredo.		Desportillada, desprendimiento de emulsión, espejo de plata, rayada	Nota del autor: 8324 Clasificación anterior por sobre: IA-S372-5929	

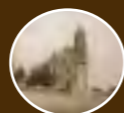

COLECCIÓN DE VISTAS ESTEREOSCÓPICAS
IGNACIO AVILÉS

CLASIFICACIÓN	TÍTULO	FECHA	VOLUMEN / SOPORTE / FORMATO	ALCANCE Y CONTENIDO	CARACTERÍSTICAS FÍSICAS (PROCESO FOTOGRÁFICO)	ESTADO DE CONSERVACIÓN	NOTAS	CAJA
IA-5930	“Escobedo. Camino de Monterrey a Monte Morelos”	10 agosto 1927	1 placa estereoscópica de vidrio, 10.6 x 4.3 cm.	Camino de Monterrey a Monte Morelos.	Plata gelatina sobre vidrio por revelado químico con posible barniz. Imagen en positivo. Virada al rojo.	Desprendimiento de emulsión, espejo de plata, rayada, abrasión	Nota del autor: 8325 Clasificación anterior por sobre: IA-S372-5930	37
IA-5931				Trabajos de construcción en un camino, Escobedo, Nuevo León.		Espejo de plata, rayada	Nota del autor: 8326 Clasificación anterior por sobre: IA-S373-5931	
IA-5932				Vista de un riachuelo en Escobedo, Nuevo León.		Desportillada, desprendimiento de emulsión, espejo de plata, rayada	Nota del autor: 8327 Clasificación anterior por sobre: IA-S373-5932	
IA-5933	“Escobedo”	Ca. 1927		Trabajos de construcción en un camino, Escobedo, Nuevo León.		Espejo de plata, manchada, rayada	Nota del autor: 8328 Clasificación anterior por sobre: IA-S373-5933	
IA-5934		10 agosto 1927		Carreras jaladas por caballos transitando por un camino de terracería. Escobedo, Nuevo León.		Desprendimiento de emulsión, espejo de plata, rayada	Nota del autor: 8329 Clasificación anterior por sobre: IA-S373-5934	
IA-5935		Ca. 1927		Trabajos de construcción en un camino, Escobedo, Nuevo León.		Plata gelatina sobre vidrio por revelado químico con posible barniz. Imagen en positivo. Virada al verde.	Nota del autor: 8330 Clasificación anterior por sobre: IA-S373-5935	
IA-5936	“Compresora en Escobedo”		Vista de una compresora trabajando en la construcción de un camino en Escobedo, Nuevo León.	Severo espejo de plata	Nota del autor: 8331 Clasificación anterior por sobre: IA-S373-5936			

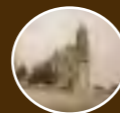

COLECCIÓN DE VISTAS ESTEREOSCÓPICAS
IGNACIO AVILÉS

CLASIFICACIÓN	TÍTULO	FECHA	VOLUMEN / SOPORTE / FORMATO	ALCANCE Y CONTENIDO	CARACTERÍSTICAS FÍSICAS (PROCESO FOTOGRÁFICO)	ESTADO DE CONSERVACIÓN	NOTAS	CAJA
IA-5937	“Camino de Monterrey a Villa de Santiago”	Ca. 1927	1 placa estereoscópica de vidrio, 10.6 x 4.3 cm.	Camino de Monterrey a Villa de Santiago.	Plata gelatina sobre vidrio por revelado químico con posible barniz. Imagen en positivo. Virada al verde.	Desportillada, espejo de plata, rayada	Nota del autor: 8332 Clasificación anterior por sobre: IA-S373-5937	37
IA-5938	“Tractores y Conformadores en Villa de Santiago”			Vista de tres tractores y una conformadora en la construcción de un camino en Villa de Santiago, Nuevo León.			Nota del autor: 8333 Clasificación anterior por sobre: IA-S373-5938	
IA-5939	“Haciendo camino”	10 agosto 1927		Vista de la parte trasera de un camión adaptado como taller mecánico.	Plata gelatina sobre vidrio por revelado químico con posible barniz. Imagen en positivo. Virada al rojo.	Espejo de plata	Nota del autor: 8334 Clasificación anterior por sobre: IA-S373-5939	
IA-5940	“Taller ambulante”	Ca. 1927		Vista de un camino arbolado.	Plata gelatina sobre vidrio por revelado químico con posible barniz. Imagen en positivo. Virada al verde.	Desportillada, desprendimiento de emulsión, espejo de plata, rayada	Nota del autor: 8335 Clasificación anterior por sobre: IA-S373-5940	
IA-5941	Camino	10 agosto 1927		Vista de un riachuelo.	Plata gelatina sobre vidrio por revelado químico con posible barniz. Imagen en positivo. Virada al sepia.	Desprendimiento de emulsión, espejo de plata, rayada	Nota del autor: 8336 Clasificación anterior por sobre: IA-S373-5941	
IA-5942							Nota del autor: 8337 Clasificación anterior por sobre: IA-S373-5942	
IA-5943	“Un vertedor”	Ca. 1927					Nota del autor: 8338 Clasificación anterior por sobre: IA-S373-5943	



COLECCIÓN DE VISTAS ESTEREOSCÓPICAS
IGNACIO AVILÉS



CLASIFICACIÓN	TÍTULO	FECHA	VOLUMEN / SOPORTE / FORMATO	ALCANCE Y CONTENIDO	CARACTERÍSTICAS FÍSICAS (PROCESO FOTOGRÁFICO)	ESTADO DE CONSERVACIÓN	NOTAS	CAJA	
IA-5944	"El Salto chico"	10 agosto 1927	1 placa estereoscópica de vidrio, 10.6 x 4.3 cm.	Vista de una caída de agua.	Plata gelatina sobre vidrio por revelado químico con posible barniz. Imagen en positivo. Virada al verde.	Desprendimiento de emulsión, espejo de plata, rayada	Nota del autor: 8339 Clasificación anterior por sobre: IA-S373-5944	37	
IA-5945		Ca. 1927				Espejo de plata, rayada	Nota del autor: 8340 Clasificación anterior por sobre: IA-S373-5945		
IA-5946	"El salto grande"				Plata gelatina sobre vidrio por revelado químico con posible barniz. Imagen en positivo. Virada al sepia.	Espejo de plata	Nota del autor: 8341 Clasificación anterior por sobre: IA-S373-5946		
IA-5947	"El pie del salto grande"					Desportillada, espejo de plata, puntos de espejo de plata, rayada	Nota del autor: 8342 Clasificación anterior por sobre: IA-S373-5947		
IA-5948	"El Salto grande"				10 agosto 1927	Plata gelatina sobre vidrio por revelado químico con posible barniz. Imagen en positivo. Virada al sepia.	Desprendimiento de emulsión, espejo de plata		Nota del autor: 8344 Clasificación anterior por sobre: IA-S373-5949
IA-5949							Espejo de plata, puntos de espejo de plata, rayada		Nota del autor: 8345 Clasificación anterior por sobre: IA-S373-5950
IA-5950									



COLECCIÓN DE VISTAS ESTEREOSCÓPICAS
IGNACIO AVILÉS

CLASIFICACIÓN	TÍTULO	FECHA	VOLUMEN / SOPORTE / FORMATO	ALCANCE Y CONTENIDO	CARACTERÍSTICAS FÍSICAS (PROCESO FOTOGRÁFICO)	ESTADO DE CONSERVACIÓN	NOTAS	CAJA
IA-5951	“Querétaro. La Plaza”	13 agosto 1927	1 placa estereoscópica de vidrio, 10.6 x 4.3 cm.	Vista de la Plaza principal de Querétaro desde la esquina de una calle.	Plata gelatina sobre vidrio por revelado químico con posible barniz. Imagen en positivo. Virada al rojo.	Desportillada, desprendimiento de emulsión, espejo de plata, rayada	Nota del autor: 8346 Clasificación anterior por sobre: IA-S374-5951	37
IA-5952	“Fuente en la Plaza de Querétaro”	Ca. 1927		Vista de una fuente adornada con cisnes en la Plaza principal de Querétaro.	Plata gelatina sobre vidrio por revelado químico con posible barniz. Imagen en positivo. Virada al verde.	Espejo de plata	Nota del autor: 8347 Clasificación anterior por sobre: IA-S374-5952	
IA-5953	“Palacio Federal. Querétaro”	13 agosto 1927		Vista del patio interior del Palacio de Gobierno. Querétaro.	Plata gelatina sobre vidrio por revelado químico con posible barniz. Imagen en positivo. Virada al sepia.	Severo espejo de plata, puntos de espejo de plata, rayada	Nota del autor: 8348 Clasificación anterior por sobre: IA-S374-5953	
IA-5954	“Patio del Palacio Federal”	Ca. 1927		Vista de los corredores en la parte superior del Palacio de Gobierno. Querétaro.	Plata gelatina sobre vidrio por revelado químico con posible barniz. Imagen en positivo. Virada al verde.	Espejo de plata	Nota del autor: 8349 Clasificación anterior por sobre: IA-S374-5954	
IA-5955	“Los corredores”			Plata gelatina sobre vidrio por revelado químico con posible barniz. Imagen en positivo. Virada al rojo.	Desportillada, desprendimiento de emulsión, espejo de plata	Nota del autor: 8350 Clasificación anterior por sobre: IA-S374-5955		
IA-5956				Desprendimiento de emulsión, espejo de plata, rayada	Nota del autor: 8351 Clasificación anterior por sobre: IA-S374-5956			
IA-5957	“Los corredores de la planta alta”	Plata gelatina sobre vidrio por revelado químico con posible barniz. Imagen en positivo. Virada al sepia.		Desprendimiento de emulsión, espejo de plata	Nota del autor: 8352 Clasificación anterior por sobre: IA-S374-5957			



COLECCIÓN DE VISTAS ESTEREOSCÓPICAS
IGNACIO AVILÉS

CLASIFICACIÓN	TÍTULO	FECHA	VOLUMEN / SOPORTE / FORMATO	ALCANCE Y CONTENIDO	CARACTERÍSTICAS FÍSICAS (PROCESO FOTOGRÁFICO)	ESTADO DE CONSERVACIÓN	NOTAS	CAJA
IA-5958	“Detalles”	Ca. 1927		Detalles de la decoración de los arcos y columnas en el patio interior del Palacio de Gobierno de Querétaro.	Plata gelatina sobre vidrio por revelado químico con posible barniz. Imagen en positivo. Virada al verde.	Desprendimiento de emulsión, espejo de plata	Nota del autor: 8353 Clasificación anterior por sobre: IA-S374-5958	37
IA-5959	“Descarrilamiento a 5 Km. de Pénjamo”	14 agosto 1927		Cuatro hombres ayudando a poner en marcha un tren descarrilado. Querétaro.	Plata gelatina sobre vidrio por revelado químico con posible barniz. Imagen en positivo. Virada al sepia.	Espejo de plata	Nota del autor: 8354 Clasificación anterior por sobre: IA-S374-5959	
IA-5960	“Descarrilamiento a 5 Km. de Pénjamo”	Ca. 1927		Cinco hombres ayudando a poner en marcha un tren descarrilado. Querétaro.	Plata gelatina sobre vidrio por revelado químico con posible barniz. Imagen en positivo. Virada al rojo.	Desprendimiento de emulsión, espejo de plata, rayada	Nota del autor: 8355 Clasificación anterior por sobre: IA-S374-5960	
IA-5961	“Cañón de La Mano”	25 septiembre 1927	1 placa estereoscópica de vidrio, 10.6 x 4.3 cm.	Vista del cañón de La Mano, Guerrero.	Plata gelatina sobre vidrio por revelado químico con posible barniz. Imagen en positivo. Virada al sepia.	Desportillada, desprendimiento de emulsión, espejo de plata	Nota del autor: 8356 Clasificación anterior por sobre: IA-S375-5961	38
IA-5962				Vista de unas vías del tren en el cañón de La Mano. Guerrero.		Desprendimiento de emulsión, espejo de plata, rayada	Nota del autor: 8357 Clasificación anterior por sobre: IA-S375-5962	
IA-5963						Espejo de plata	Nota del autor: 8358 Clasificación anterior por sobre: IA-S375-5963	
IA-5964						Desportillada, espejo de plata, puntos de espejo de plata, rayada	Nota del autor: 8359 Clasificación anterior por sobre: IA-S375-5964	

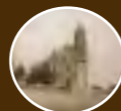

COLECCIÓN DE VISTAS ESTEREOSCÓPICAS
IGNACIO AVILÉS

CLASIFICACIÓN	TÍTULO	FECHA	VOLUMEN / SOPORTE / FORMATO	ALCANCE Y CONTENIDO	CARACTERÍSTICAS FÍSICAS (PROCESO FOTOGRÁFICO)	ESTADO DE CONSERVACIÓN	NOTAS	CAJA
IA-5965	“Cañón de La Mano”	25 septiembre 1927	1 placa estereoscópica de vidrio, 10.6 x 4.3 cm.	Vista de unas vías del tren en el cañón de La Mano. Guerrero.	Plata gelatina sobre vidrio por revelado químico con posible barniz. Imagen en positivo. Virada al sepia.	Espejo de plata	Nota del autor: 8360 Clasificación anterior por sobre: IA-S375-5965	38
IA-5966		22 septiembre 1927		Vista del río Mezcala. Guerrero.		Desprendimiento de emulsión, espejo de plata	Nota del autor: 8361 Clasificación anterior por sobre: IA-S375-5966	
IA-5967	“Río Mexcala”	23 septiembre 1927		Personas cruzando el río en una especie de balsa. Guerrero.	Plata gelatina sobre vidrio por revelado químico con posible barniz. Imagen en positivo. Virada al verde.	Desprendimiento de emulsión, espejo de plata, puntos de espejo de plata	Nota del autor: 8362 Clasificación anterior por sobre: IA-S375-5967	
IA-5968	“Peña cerca de Tierra Colorada”	24 septiembre 1927		Vista de una peña cerca de Peña Colorada. Guerrero.	Plata gelatina sobre vidrio por revelado químico con posible barniz. Imagen en positivo. Virada al sepia.	Desportillada, desprendimiento de emulsión, puntos de espejo de plata	Nota del autor: 8363 Clasificación anterior por sobre: IA-S375-5968	
IA-5969	“Acahuizotla”	Ca. 1927		Vista panorámica. Al fondo se observa el pueblo de Acahuizotla, Guerrero.	Plata gelatina sobre vidrio por revelado químico con posible barniz. Imagen en positivo. Virada al rojo.	Desportillada, desprendimiento de emulsión, espejo de plata, rayada	Nota del autor: 8364 Clasificación anterior por sobre: IA-S375-5969	
IA-5970	Paisaje	24 septiembre 1927		Paisaje. Guerrero.	Plata gelatina sobre vidrio por revelado químico con posible barniz. Imagen en positivo. Virada al sepia.	Puntos de espejo de plata	Nota del autor: 8365 Clasificación anterior por sobre: IA-S375-5970	
IA-5971	“Río Papagayo”			Vista de una construcción sobre el río Papagayo. Guerrero.		Desportillada, espejo de plata, rayada	Nota del autor: 8366 Clasificación anterior por sobre: IA-S375-5971	



COLECCIÓN DE VISTAS ESTEREOSCÓPICAS
IGNACIO AVILÉS

CLASIFICACIÓN	TÍTULO	FECHA	VOLUMEN / SOPORTE / FORMATO	ALCANCE Y CONTENIDO	CARACTERÍSTICAS FÍSICAS (PROCESO FOTOGRÁFICO)	ESTADO DE CONSERVACIÓN	NOTAS	CAJA
IA-5972	“Pila del puente en el río Papagayo”	24 septiembre 1927	1 placa estereoscópica de vidrio, 10.6 x 4.3 cm.	Vista de una construcción sobre el río Papagayo. Guerrero.	Plata gelatina sobre vidrio por revelado químico con posible barniz. Imagen en positivo. Virada al sepia.	Desprendimiento de emulsión, espejo de plata	Nota del autor: 8367 Clasificación anterior por sobre: IA-S375-5972	38
IA-5973	“Río Papagayo”			Vista del río Papagayo. Guerrero.		Desprendimiento de emulsión, manchada	Nota del autor: 8368 Clasificación anterior por sobre: IA-S375-5973	
IA-5974		Ca. 1927		Vista del río Xolapa. Guerrero.		Desprendimiento de emulsión, espejo de plata	Nota del autor: 8369 Clasificación anterior por sobre: IA-S375-5974	
IA-5975	“Río Xolapa”	24 septiembre 1927		Vista del río Xolapa. Guerrero.	Plata gelatina sobre vidrio por revelado químico con posible barniz. Imagen en positivo. Virada al verde.	Nota del autor: 8370 Clasificación anterior por sobre: IA-S375-5975		
IA-5976	“‘La Potinga’ cerca de Xolapa”			Automóvil transitando sobre un camino empedrado cerca de Xolapa. Guerrero.	Plata gelatina sobre vidrio por revelado químico con posible barniz. Imagen en positivo. Virada al sepia.	Desprendimiento de emulsión, espejo de plata, burbujas de aire en el barniz	Nota del autor: 8371 Clasificación anterior por sobre: IA-S375-5976	
IA-5977	“Cerca de Xolapa”	Ca. 1927		Un hombre y un burro en un camino cerca de Xolapa. Guerrero.	Plata gelatina sobre vidrio por revelado químico con posible barniz. Imagen en positivo. Virada al rojo.	Desprendimiento de emulsión, espejo de plata	Nota del autor: 8372 Clasificación anterior por sobre: IA-S376-5977	
IA-5978	“Cascada de ‘La Virgencita’”			Vista de la cascada de “La Virgencita”. Guerrero.	Desprendimiento de emulsión, espejo de plata, manchada	Nota del autor: 8372 bis Clasificación anterior por sobre: IA-S376-5978		

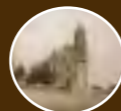

COLECCIÓN DE VISTAS ESTEREOSCÓPICAS
IGNACIO AVILÉS



CLASIFICACIÓN	TÍTULO	FECHA	VOLUMEN / SOPORTE / FORMATO	ALCANCE Y CONTENIDO	CARACTERÍSTICAS FÍSICAS (PROCESO FOTOGRÁFICO)	ESTADO DE CONSERVACIÓN	NOTAS	CAJA
IA-5979	"Río de Xolapa"	24 sep- tiembre 1927	1 placa estereoscópica de vidrio, 10.6 x 4.3 cm.	Vista del río Xolapa. Guerrero.	Plata gelatina sobre vidrio por revelado químico con posible barniz. Imagen en positivo. Virada al sepia.	Desprendimiento de emulsión, espejo de plata, rayada	Nota del autor: 8373 Clasificación anterior por sobre: IA-S376-5979	38
IA-5980						Espejo de plata, puntos de espejo de plata	Nota del autor: 8374 Clasificación anterior por sobre: IA-S376-5980	
IA-5981	Paisaje			Desprendimiento de emulsión, espejo de plata		Nota del autor: 8375 Clasificación anterior por sobre: IA-S376-5981		
IA-5982	"Las Tinajas"			Desportillada, espejo de plata		Nota del autor: 8376 Clasificación anterior por sobre: IA-S376-5982		
IA-5983				Formaciones rocosas en un río. Guerrero.		Nota del autor: 8377 Clasificación anterior por sobre: IA-S376-5983		
IA-5984				Espejo de plata		Nota del autor: 8378 Clasificación anterior por sobre: IA-S376-5984		
IA-5985	"Río Xolapa"			Vista del río Xolapa. Guerrero.		Plata gelatina sobre vidrio por revelado químico con posible barniz. Imagen en positivo. Virada al rojo.	Desportillada, espejo de plata, rayada	



COLECCIÓN DE VISTAS ESTEREOSCÓPICAS
IGNACIO AVILÉS

CLASIFICACIÓN	TÍTULO	FECHA	VOLUMEN / SOPORTE / FORMATO	ALCANCE Y CONTENIDO	CARACTERÍSTICAS FÍSICAS (PROCESO FOTOGRÁFICO)	ESTADO DE CONSERVACIÓN	NOTAS	CAJA
IA-5986	"Río de Xolapa"	24 septiembre 1927	1 placa estereoscópica de vidrio, 10.6 x 4.3 cm.	Vista del río Xolapa. Guerrero.	Plata gelatina sobre vidrio por revelado químico con posible barniz. Imagen en positivo. Virada al verde.	Espejo de plata, puntos de espejo de plata	Nota del autor: 8380 Clasificación anterior por sobre: IA-S376-5986	38
IA-5987					Plata gelatina sobre vidrio por revelado químico con posible barniz. Imagen en positivo. Virada al sepia.	Desprendimiento de emulsión, rayada	Nota del autor: 8381 Clasificación anterior por sobre: IA-S376-5987	
IA-5988					Plata gelatina sobre vidrio por revelado químico con posible barniz. Imagen en positivo. Virada al verde.	Desprendimiento de emulsión, espejo de plata	Nota del autor: 8382 Clasificación anterior por sobre: IA-S376-5988	
IA-5989	"Cerca de Xolapa"			Automóvil estacionado en un camino cerca de Xolapa. Guerrero.	Plata gelatina sobre vidrio por revelado químico con posible barniz. Imagen en positivo. Virada al rojo.	Espejo de plata, puntos de espejo de plata, rayada	Nota del autor: 8383 Clasificación anterior por sobre: IA-S376-5989	
IA-5990							Nota del autor: 8384 Clasificación anterior por sobre: IA-S376-5990	
IA-5991	"Río Xolapa"			Formaciones rocosas en el río Xolapa. Guerrero.	Plata gelatina sobre vidrio por revelado químico con posible barniz. Imagen en positivo. Virada al verde.	Espejo de plata, rayada	Nota del autor: 8385 Clasificación anterior por sobre: IA-S376-5991	
IA-5992	"Cerca de Xolapa"			Camino cerca de Xolapa. Guerrero.			Nota del autor: 8386 Clasificación anterior por sobre: IA-S376-5992	

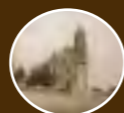

COLECCIÓN DE VISTAS ESTEREOSCÓPICAS
IGNACIO AVILÉS

CLASIFICACIÓN	TÍTULO	FECHA	VOLUMEN / SOPORTE / FORMATO	ALCANCE Y CONTENIDO	CARACTERÍSTICAS FÍSICAS (PROCESO FOTOGRÁFICO)	ESTADO DE CONSERVACIÓN	NOTAS	CAJA
IA-5993	“Camino en construcción cerca de Xolapa”	24 septiembre 1927	1 placa estereoscópica de vidrio, 10.6 x 4.3 cm.	Vista de un camino en construcción cerca de Xolapa. Guerrero.	Plata gelatina sobre vidrio por revelado químico con posible barniz. Imagen en positivo. Virada al verde.	Desprendimiento de emulsión, espejo de plata, rayada	Nota del autor: 8387 Clasificación anterior por sobre: IA-S376-5993	38
IA-5994	“Pala Marion tipo 37, en Amor”	septiembre 1927		Vista de una pala Marion tipo 37.	Plata gelatina sobre vidrio por revelado químico con posible barniz. Imagen en positivo. Virada al naranja.	Desprendimiento de emulsión	Nota del autor: 8389 Clasificación anterior por sobre: IA-S377-5994	
IA-5995	“Puente de Xoapa”	18 diciembre 1928		Construcción de un puente en Xoapa.	Plata gelatina sobre vidrio por revelado químico con posible barniz. Imagen en positivo. Virada al blanco y negro.	Desportillada	Nota del autor: 8390 Clasificación anterior por sobre: IA-S377-5995	
IA-5996	“Puente Cofradía. Km. 114”			Vista del puente Cofradía.		Manchada, rayada	Nota del autor: 8391 Clasificación anterior por sobre: IA-S377-5996	
IA-5997	“Altar en Taxco”	16 diciembre 1928		Detalle de un retablo barroco de la Iglesia de Santa Prisca en Taxco, Guerrero.	Plata gelatina sobre vidrio por revelado químico con posible barniz. Imagen en positivo. Virada al sepia.	Desprendimiento de emulsión, espejo de plata, huella dactilar	Nota del autor: 8392 Clasificación anterior por sobre: IA-S377-5997	
IA-5998	“Tangente cerca de Sabana”	17 diciembre 1928		Camino cerca de Sabana.	Plata gelatina sobre vidrio por revelado químico con posible barniz. Imagen en positivo. Virada al naranja.	Desprendimiento de emulsión, espejo de plata	Nota del autor: 8393 Clasificación anterior por sobre: IA-S377-5998	
IA-5999	“Camiones en Mexcala”	18 diciembre 1928		Camiones transitando por un camino en Mezcala, Guerrero.		Espejo de plata, rayada	Nota del autor: 8394 Clasificación anterior por sobre: IA-S377-5999	

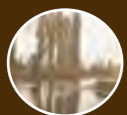

COLECCIÓN DE VISTAS ESTEREOSCÓPICAS
IGNACIO AVILÉS

CLASIFICACIÓN	TÍTULO	FECHA	VOLUMEN / SOPORTE / FORMATO	ALCANCE Y CONTENIDO	CARACTERÍSTICAS FÍSICAS (PROCESO FOTOGRÁFICO)	ESTADO DE CONSERVACIÓN	NOTAS	CAJA
IA-6000	“Bomba en Mexcala”	18 diciem- bre 1928	1 placa estereoscópica de vidrio, 10.6 x 4.3 cm.	Vista de una bomba de agua en Mexcala, Guerrero.	Plata gelatina sobre vidrio por revelado químico con posible barniz. Imagen en positivo. Virada al naranja.	Desprendimiento de emulsión, espejo de plata	Nota del autor: 8395 Clasificación anterior por sobre: IA-S377-6000	38
IA-6001	“Cerca de Mazatlán”			Camino cerca de Mazatlán.			Nota del autor: 8397 Clasificación anterior por sobre: IA-S377-6001	
IA-6002	“Mazatlán”			Vista panorámica de Mazatlán.		Desportillada, desprendimiento de emulsión, espejo de plata, rayada	Nota del autor: 8397 Clasificación anterior por sobre: IA-S377-6002	
IA-6003				Paisaje en Mazatlán.		Espejo de plata	Nota del autor: 8398 Clasificación anterior por sobre: IA-S377-6003	
IA-6004	“Petaquillas. Km. 323”			Paisaje.		Desprendimiento de emulsión, espejo de plata	Nota del autor: 8399 Clasificación anterior por sobre: IA-S377-6004	
IA-6005	“Puente de Papagayo”			Construcción de un puente sobre el río Papagayo, Guerrero.			Nota del autor: 8401 Clasificación anterior por sobre: IA-S377-6005	
IA-6006						Desportillada, desprendimiento de emulsión, espejo de plata, rayada, huella dactilar	Nota del autor: 8402 Clasificación anterior por sobre: IA-S377-6006	



COLECCIÓN DE VISTAS ESTEREOSCÓPICAS
IGNACIO AVILÉS

CLASIFICACIÓN	TÍTULO	FECHA	VOLUMEN / SOPORTE / FORMATO	ALCANCE Y CONTENIDO	CARACTERÍSTICAS FÍSICAS (PROCESO FOTOGRÁFICO)	ESTADO DE CONSERVACIÓN	NOTAS	CAJA
IA-6007	“Puente Papagayo”	18 diciem- bre 1928	1 placa estereoscópica de vidrio, 10.6 x 4.3 cm.	Construcción de un puente sobre el río Papagayo, Guerrero.	Plata gelatina sobre vidrio por revelado químico con posible barniz. Imagen en positivo. Virada al naranja.	Espejo de plata	Nota del autor: 8403 Clasificación anterior por sobre: IA-S377-6007	38
IA-6008	“Puente del Papagayo”					Desportillada, desprendimiento de emulsión, espejo de plata, rayada	Nota del autor: 8404 Clasificación anterior por sobre: IA-S377-6008	
IA-6009	“Xolapa. Km. 400”			Paisaje en Xolapa. Guerrero.		Desprendimiento de emulsión, espejo de plata, manchada, rayada	Nota del autor: 8405 Clasificación anterior por sobre: IA-S377-6009	
IA-6010	“Río de Xolapa”			Vista del río Xolapa. Guerrero.		Espejo de plata	Nota del autor: 8406 Clasificación anterior por sobre: IA-S377-6010	
IA-6011	“Puente de Xaltianguis”			Construcción de un puente en Xaltianguis.		Desportillada, espejo de plata, manchada	Nota del autor: 8407 Clasificación anterior por sobre: IA-S377-6011	
IA-6012	“Km.”			Vista de un río. Guerrero		Desportillada, espejo de plata, rayada	Nota del autor: 8408 Clasificación anterior por sobre: IA-S377-6012	
IA-6013	“Km. 54”			Vista de un camino. Guerrero		Plata gelatina sobre vidrio por revelado químico con posible barniz. Imagen en positivo. Virada al naranja.	Nota del autor: 8409 Clasificación anterior por sobre: IA-S377-6013	

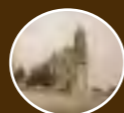

COLECCIÓN DE VISTAS ESTEREOSCÓPICAS
IGNACIO AVILÉS

CLASIFICACIÓN	TÍTULO	FECHA	VOLUMEN / SOPORTE / FORMATO	ALCANCE Y CONTENIDO	CARACTERÍSTICAS FÍSICAS (PROCESO FOTOGRÁFICO)	ESTADO DE CONSERVACIÓN	NOTAS	CAJA
IA-6014	“Km. 48”	18 diciem- bre 1928	1 placa estereoscópica de vidrio, 10.6 x 4.3 cm.	Paisaje rocoso. Guerrero	Plata gelatina sobre vidrio por revelado químico con posible barniz. Imagen en positivo. Virada al naranja.	Desportillada, rayada	Nota del autor: 8410 Clasificación anterior por sobre: IA-S377-6014	38
IA-6015	“Construyendo una alcantarilla”			Vista de la construcción de una alcantarilla. Guerrero.		Espejo de plata, rayada	Nota del autor: 8411 Clasificación anterior por sobre: IA-S378-6015	
IA-6016	“Acapulco desde La Garita”			Vista del Puerto de Acapulco, Guerrero.		Desprendimiento de emulsión, espejo de plata, rayada	Nota del autor: 8412 Clasificación anterior por sobre: IA-S378-6016	
IA-6017	“Haciendo un Terraplén”			Obras de construcción de un camino. Guerrero.		Desprendimiento de emulsión, rayada	Nota del autor: 8413 Clasificación anterior por sobre: IA-S378-6017	
IA-6018	“Km. 30”			Vista de un camino. Guerrero.		Espejo de plata, rayada	Nota del autor: 8414 Clasificación anterior por sobre: IA-S378-6018	
IA-6019	“Puente del Aguacatillo”			Vista de un camino con un puente de concreto al fondo, Guerrero.			Nota del autor: 8415 Clasificación anterior por sobre: IA-S378-6019	
IA-6020	“Puente sobre el Aguacatillo”			Puente de concreto sobre el río Aguacatillo. Guerrero.			Nota del autor: 8416 Clasificación anterior por sobre: IA-S378-6020	

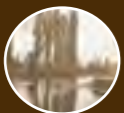

COLECCIÓN DE VISTAS ESTEREOSCÓPICAS
IGNACIO AVILÉS

CLASIFICACIÓN	TÍTULO	FECHA	VOLUMEN / SOPORTE / FORMATO	ALCANCE Y CONTENIDO	CARACTERÍSTICAS FÍSICAS (PROCESO FOTOGRÁFICO)	ESTADO DE CONSERVACIÓN	NOTAS	CAJA
IA-6021	"Cerca de Acapulco"	18 diciem- bre 1928	1 placa estereoscópica de vidrio, 10.6 x 4.3 cm.	Paisaje cerca de Acapulco, Guerrero.	Plata gelatina sobre vidrio por revelado químico con posible barniz. Imagen en positivo. Virada al naranja.	Espejo de plata, rayada	Nota del autor: 8417 Clasificación anterior por sobre: IA-S378-6021	38
IA-6022				Camino cerca de Acapulco, Guerrero.	Plata gelatina sobre vidrio por revelado químico con posible barniz. Imagen en positivo. Virada al blanco y negro.	Desprendimiento de emulsión, rayada	Nota del autor: 8418 Clasificación anterior por sobre: IA-S378-6022	
IA-6023	"Acapulco. La Bahía"			Vista panorámica de la bahía de Acapulco, Guerrero.	Plata gelatina sobre vidrio por revelado químico con posible barniz. Imagen en positivo. Virada al naranja.	Desportillada, desprendimiento de emulsión, espejo de plata, rayada	Nota del autor: 8419 Clasificación anterior por sobre: IA-S378-6023	
IA-6024	"Acapulco. La Garita"			Paisaje rural. Guerrero.		Desprendimiento de emulsión, espejo de plata, rayada	Nota del autor: 8420 Clasificación anterior por sobre: IA-S378-6024	
IA-6025	"Acapulco"			Vista panorámica de la bahía de Acapulco, Guerrero.	Plata gelatina sobre vidrio por revelado químico con posible barniz. Imagen en positivo. Virada al naranja.	Desportillada, rayada	Nota del autor: 8421 Clasificación anterior por sobre: IA-S378-6025	
IA-6026	"Entrada a Acapulco"			Vista de una calle de Acapulco, Guerrero.		Desprendimiento de emulsión, espejo de plata, rayada	Nota del autor: 8422 Clasificación anterior por sobre: IA-S378-6026	
IA-6027	"Frente al Hotel del Jardín"			Tres hombres sentados sobre un automóvil estacionado. Guerrero.		Desportillada, espejo de plata, rayada	Nota del autor: 8423 Clasificación anterior por sobre: IA-S378-6027	

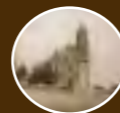

COLECCIÓN DE VISTAS ESTEREOSCÓPICAS
IGNACIO AVILÉS

CLASIFICACIÓN	TÍTULO	FECHA	VOLUMEN / SOPORTE / FORMATO	ALCANCE Y CONTENIDO	CARACTERÍSTICAS FÍSICAS (PROCESO FOTOGRÁFICO)	ESTADO DE CONSERVACIÓN	NOTAS	CAJA
IA-6028	“Acapulco”	18 diciembre 1928	1 placa estereoscópica de vidrio, 10.6 x 4.3 cm.	Vista de una calle en Acapulco, Guerrero.	Plata gelatina sobre vidrio por revelado químico con posible barniz. Imagen en positivo. Virada al naranja.	rota con faltante, desprendimiento de emulsión, rayada	Nota del autor: 8424 Clasificación anterior por sobre: IA-S378-6028	38
IA-6029	“Acapulco. La Plaza”	Ca. 1928		Gente en la Plaza de Acapulco, Guerrero.	Plata gelatina sobre vidrio por revelado químico con posible barniz. Imagen en positivo. Virada al sepia.	Desportillada, espejo de plata, puntos de espejo de plata, rayada	Nota del autor: 8425 Clasificación anterior por sobre: IA-S378-6029	
IA-6030	“Calle de Acapulco”	18 diciembre 1928		Vista de una calle en Acapulco, Guerrero.	Plata gelatina sobre vidrio por revelado químico con posible barniz. Imagen en positivo. Virada al naranja.	Desportillada, espejo de plata, rayada	Nota del autor: 8426 Clasificación anterior por sobre: IA-S378-6030	
IA-6031	“Acapulco. La Bahía. La Quebrada”			Vista de la Bahía y la Quebrada en Acapulco, Guerrero.		Espejo de plata, rayada	Nota del autor: 8427 Clasificación anterior por sobre: IA-S378-6031	
IA-6032	“El Vigía”			Vista de una calle en Acapulco, Guerrero.		Espejo de plata	Nota del autor: 8428 Clasificación anterior por sobre: IA-S378-6032	
IA-6033	“En el baño”	18 diciembre 1928		Tres niños tomando un baño en el mar. Guerrero.	Plata gelatina sobre vidrio por revelado químico con posible barniz. Imagen en positivo. Virada al naranja.	Espejo de plata, rayada	Nota del autor: 8429 Clasificación anterior por sobre: IA-S378-6033	
IA-6034	“Acapulco”			Vista de la Bahía de Acapulco, Guerrero.		Desportillada, desprendimiento de emulsión, rayada	Nota del autor: 8430 Clasificación anterior por sobre: IA-S379-6034	



COLECCIÓN DE VISTAS ESTEREOSCÓPICAS
IGNACIO AVILÉS

CLASIFICACIÓN	TÍTULO	FECHA	VOLUMEN / SOPORTE / FORMATO	ALCANCE Y CONTENIDO	CARACTERÍSTICAS FÍSICAS (PROCESO FOTOGRÁFICO)	ESTADO DE CONSERVACIÓN	NOTAS	CAJA
IA-6035	"Acapulco"	18 diciem- bre 1927	1 placa estereoscópica de vidrio, 10.6 x 4.3 cm.	Vista de la Bahía de Acapulco, Guerrero.	Plata gelatina sobre vidrio por revelado químico con posible barniz. Imagen en positivo. Virada al sepia.	Desportillada, desprendimiento de emulsión, espejo de plata, rayada	Nota del autor: 8431 Clasificación anterior por sobre: IA-S379-6035	38
IA-6036				Vista de la bahía desde una ventana. Acapulco, Guerrero.		Desportillada, desprendimiento de emulsión, rayada	Nota del autor: 8432 Clasificación anterior por sobre: IA-S379-6036	
IA-6037	"Bahía de Acapulco"			Desprendimiento de emulsión, espejo de plata, rayada		Nota del autor: 8433 Clasificación anterior por sobre: IA-S379-6037		
IA-6038	"Acapulco. La Bahía"			Vista de la Bahía de Acapulco, Guerrero.	Plata gelatina sobre vidrio por revelado químico con posible barniz. Imagen en positivo. Virada al naranja.	Desportillada, espejo de plata, rayada	Nota del autor: 8434 Clasificación anterior por sobre: IA-S379-6038	
IA-6039	"Acapulco"			Cinco hombres en el pórtico de una casa. Guerrero.		Desprendimiento de emulsión, espejo de plata, manchada, rayada, huella dactilar	Nota del autor: 8435 Clasificación anterior por sobre: IA-S379-6039	
IA-6040	"En El Vigía"			Tres hombres parados sobre una roca. Al fondo se observa la bahía de Acapulco, Guerrero.	Plata gelatina sobre vidrio por revelado químico con posible barniz. Imagen en positivo. Virada al sepia.	Espejo de plata, manchada, rayada	Nota del autor: 8436 Clasificación anterior por sobre: IA-S379-6040	
IA-6041						Desportillada, espejo de plata, manchada, rayada	Nota del autor: 8437 Clasificación anterior por sobre: IA-S379-6041	

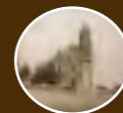

COLECCIÓN DE VISTAS ESTEREOSCÓPICAS
IGNACIO AVILÉS

CLASIFICACIÓN	TÍTULO	FECHA	VOLUMEN / SOPORTE / FORMATO	ALCANCE Y CONTENIDO	CARACTERÍSTICAS FÍSICAS (PROCESO FOTOGRÁFICO)	ESTADO DE CONSERVACIÓN	NOTAS	CAJA
IA-6042	“La Torre de la inalámbrica”	18 diciem- bre 1928	1 placa estereoscópica de vidrio, 10.6 x 4.3 cm.	Vista de una torre inalámbrica. Guerrero.	Plata gelatina sobre vidrio por revelado químico con posible barniz. Imagen en positivo. Virada al sepia.	Desprendimiento de emulsión, espejo de plata	Nota del autor: 8438 Clasificación anterior por sobre: IA-S379-6042	38
IA-6043	“Desde la Torre de la inalámbrica”			Vista de un cerro desde la base de una torre inalámbrica. Guerrero.		Desprendimiento de emulsión, espejo de plata, rayada	Nota del autor: 8439 Clasificación anterior por sobre: IA-S379-6043	
IA-6044	“La Quebrada desde El Vigía”			Vista de la Bahía de Acapulco, Guerrero.	Plata gelatina sobre vidrio por revelado químico con posible barniz. Imagen en positivo. Virada al naranja.	Espejo de plata, rayada	Nota del autor: 8440 Clasificación anterior por sobre: IA-S379-6044	
IA-6045	“Camino a la Quebrada”			Camino a La Quebrada en Acapulco, Guerrero.		Desprendimiento de emulsión, espejo de plata	Nota del autor: 8441 Clasificación anterior por sobre: IA-S379-6045	
IA-6046	“Acapulco. La Quebrada”			Vista de La Quebrada, Acapulco, Guerrero.	Plata gelatina sobre vidrio por revelado químico con posible barniz. Imagen en positivo. Virada al sepia.	Espejo de plata, rayada	Nota del autor: 8442 Clasificación anterior por sobre: IA-S379-6046	
IA-6047				Vista de La Quebrada, Acapulco, Guerrero.	Plata gelatina sobre vidrio por revelado químico con posible barniz. Imagen en positivo. Virada al naranja.	Desportillada, desprendimiento de emulsión, espejo de plata, manchada, rayada	Nota del autor: 8443 Clasificación anterior por sobre: IA-S379-6047	
IA-6048	“La Quebrada”				Plata gelatina sobre vidrio por revelado químico con posible barniz. Imagen en positivo. Virada al sepia.	Desprendimiento de emulsión, espejo de plata, rayada	Nota del autor: 8444 Clasificación anterior por sobre: IA-S379-6048	



COLECCIÓN DE VISTAS ESTEREOSCÓPICAS
IGNACIO AVILÉS

CLASIFICACIÓN	TÍTULO	FECHA	VOLUMEN / SOPORTE / FORMATO	ALCANCE Y CONTENIDO	CARACTERÍSTICAS FÍSICAS (PROCESO FOTOGRÁFICO)	ESTADO DE CONSERVACIÓN	NOTAS	CAJA
IA-6049	“La Quebrada”	18 diciembre 1928	1 placa estereoscópica de vidrio, 10.6 x 4.3 cm.	Vista de La Quebrada, Acapulco, Guerrero.	Plata gelatina sobre vidrio por revelado químico con posible barniz. Imagen en positivo. Virada al sepia.	Desprendimiento de emulsión, espejo de plata, rayada	Nota del autor: 8445 Clasificación anterior por sobre: IA-S379-6049	38
IA-6050	“Crepúsculo en La Quebrada”				Plata gelatina sobre vidrio por revelado químico con posible barniz. Imagen en positivo. Virada al naranja.	Desportillada, espejo de plata, rayada	Nota del autor: 8446 Clasificación anterior por sobre: IA-S379-6050	
IA-6051	“Acapulco. Manzanillo”			Vista de la playa Manzanillo, Acapulco, Guerrero.	Plata gelatina sobre vidrio por revelado químico con posible barniz. Imagen en positivo. Virada al sepia.	Espejo de plata, rayada	Nota del autor: 8447 Clasificación anterior por sobre: IA-S379-6051	
IA-6052	“Manzanillo”	Ca. 1928		Vista de la playa de La Langosta, Acapulco, Guerrero.	Plata gelatina sobre vidrio por revelado químico con posible barniz. Imagen en positivo. Virada al naranja.	Espejo de plata, manchada, huella dactilar	Nota del autor: 8448 Clasificación anterior por sobre: IA-S379-6052	
IA-6053	“Acapulco. Playa de La Langosta”				Desportillada, espejo de plata, rayada	Nota del autor: 8449 Clasificación anterior por sobre: IA-S379-6053		
IA-6054	“Fuerte de San Diego”	18 diciembre 1928		Vista del Fuerte de San Diego. Acapulco, Guerrero.	Plata gelatina sobre vidrio por revelado químico con posible barniz. Imagen en positivo. Virada al sepia.	Desprendimiento de emulsión, espejo de plata, rayada	Nota del autor: 8450 Clasificación anterior por sobre: IA-S379-6054	
IA-6055	“Fuerte de San Diego”	18 diciembre 1928		Vista del Fuerte de San Diego. Acapulco, Guerrero.	Plata gelatina sobre vidrio por revelado químico con posible barniz. Imagen en positivo. Virada al sepia.	Desportillada, espejo de plata, rayada	Nota del autor: 8451 Clasificación anterior por sobre: IA-S379-6055	

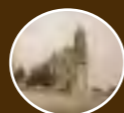

COLECCIÓN DE VISTAS ESTEREOSCÓPICAS
IGNACIO AVILÉS

CLASIFICACIÓN	TÍTULO	FECHA	VOLUMEN / SOPORTE / FORMATO	ALCANCE Y CONTENIDO	CARACTERÍSTICAS FÍSICAS (PROCESO FOTOGRÁFICO)	ESTADO DE CONSERVACIÓN	NOTAS	CAJA
IA-6056	“Fuerte de San Diego”	18 diciembre 1928	1 placa estereoscópica de vidrio, 10.6 x 4.3 cm.	Vista del Fuerte de San Diego. Acapulco, Guerrero.	Plata gelatina sobre vidrio por revelado químico con posible barniz. Imagen en positivo. Virada al naranja.	Espejo de plata, rayada, burbujas de aire en el barniz	Nota del autor: 8452 Clasificación anterior por sobre: IA-S379-6056	38
IA-6057	“Acapulco”			Vista de la Bahía de Acapulco, Guerrero.		Rota en dos fragmentos, desportillada, espejo de plata, rayada	Nota del autor: 8453 Clasificación anterior por sobre: IA-S379-6057	
IA-6058	“Buque en Acapulco”	19 diciembre 1928		Embarcación en el muelle de Acapulco, Guerrero.	Plata gelatina sobre vidrio por revelado químico con posible barniz. Imagen en positivo. Virada al sepia.	Desprendimiento de emulsión, rayada	Nota del autor: 8454 Clasificación anterior por sobre: IA-S379-6058	
IA-6059	“Veracruz. Aduana Marítima. Viaje de bodas Avilez-Espejel”	6 enero 1928		Vista del edificio de la Aduana Marítima de Veracruz.			Nota del autor: 8455 Clasificación anterior por sobre: IA-S380-6059	
IA-6060	“Veracruz. Edificio del Correo y del Telégrafo”	7 enero 1928		Vista del edificio del Correo y del Telégrafo de Veracruz.		Desportillada, rayada	Nota del autor: 8456 Clasificación anterior por sobre: IA-S380-6060	
IA-6061	“Faro Juárez”			Vista del Faro Juárez. Veracruz.		Desprendimiento de emulsión	Nota del autor: 8457 Clasificación anterior por sobre: IA-S380-6061	
IA-6062	“Parroquia de Veracruz”	8 enero 1928		Vista lateral de una parroquia en Veracruz.		Plata gelatina sobre vidrio por revelado químico con posible barniz. Imagen en positivo. Virada al blanco y negro.	Espejo de plata, rayada	



COLECCIÓN DE VISTAS ESTEREOSCÓPICAS
IGNACIO AVILÉS

CLASIFICACIÓN	TÍTULO	FECHA	VOLUMEN / SOPORTE / FORMATO	ALCANCE Y CONTENIDO	CARACTERÍSTICAS FÍSICAS (PROCESO FOTOGRÁFICO)	ESTADO DE CONSERVACIÓN	NOTAS	CAJA	
IA-6063	“Veracruz. Parroquia”	6 enero 1928	1 placa estereoscópica de vidrio, 10.6 x 4.3 cm.	Vista lateral de una parroquia en Veracruz.	Plata gelatina sobre vidrio por revelado químico con posible barniz. Imagen en positivo. Virada al sepia.	Manchada	Nota del autor: 8459 Clasificación anterior por sobre: IA-S380-6063	38	
IA-6064	“Veracruz. Palacio Municipal”	7 enero 1928		Vista del Palacio Municipal de Veracruz.		Desprendimiento de emulsión, espejo de plata, manchada	Nota del autor: 8460 Clasificación anterior por sobre: IA-S380-6064		
IA-6065	“Los Garduño en Veracruz”	6 enero 1928		Margarita Espejel de Avilés y los señores Garduño posando para la fotografía en una calle de Veracruz.		Espejo de plata	Nota del autor: 8461 Clasificación anterior por sobre: IA-S380-6065		
IA-6066	“Veracruz”			Vista de un edificio en Veracruz.			Nota del autor: 8462 Clasificación anterior por sobre: IA-S380-6066		
IA-6067	“El Faro de Veracruz”	7 enero 1928		Vista del Faro de Veracruz.		Plata gelatina sobre vidrio por revelado químico con posible barniz. Imagen en positivo. Virada al blanco y negro.	Espejo de plata, rayada		Nota del autor: 8463 Clasificación anterior por sobre: IA-S380-6067
IA-6068	“Veracruz. Hotel Terminal”	6 enero 1928		Fachada del hotel Terminal. Veracruz.		Plata gelatina sobre vidrio por revelado químico con posible barniz. Imagen en positivo. Virada al sepia.	Espejo de plata		Nota del autor: 8464 Clasificación anterior por sobre: IA-S380-6068
IA-6069	“Desde el cuarto 17 del Hotel Terminal”			Vista del Puerto de Veracruz desde una habitación de hotel. Veracruz.			Desprendimiento de emulsión, rayada		Nota del autor: 8465 Clasificación anterior por sobre: IA-S380-6069



COLECCIÓN DE VISTAS ESTEREOSCÓPICAS
IGNACIO AVILÉS

CLASIFICACIÓN	TÍTULO	FECHA	VOLUMEN / SOPORTE / FORMATO	ALCANCE Y CONTENIDO	CARACTERÍSTICAS FÍSICAS (PROCESO FOTOGRÁFICO)	ESTADO DE CONSERVACIÓN	NOTAS	CAJA
IA-6070	"Desde el Hotel Terminal"	6 enero 1928	1 placa estereoscópica de vidrio, 10.6 x 4.3 cm.	Vista del Puerto de Veracruz desde una habitación de hotel. Veracruz.	Plata gelatina sobre vidrio por revelado químico con posible barniz. Imagen en positivo. Virada al sepia.	Desprendimiento de emulsión, espejo de plata, rayada	Nota del autor: 8466 Clasificación anterior por sobre: IA-S380-6070	38
IA-6071						Desprendimiento de emulsión, espejo de plata	Nota del autor: 8467 Clasificación anterior por sobre: IA-S380-6071	
IA-6072						Desportillada, espejo de plata, rayada	Nota del autor: 8468 Clasificación anterior por sobre: IA-S380-6072	
IA-6073	"Desde el Hotel Terminal. Cuarto 17"			Desportillada, espejo de plata, manchada		Nota del autor: 8469 Clasificación anterior por sobre: IA-S380-6073		
IA-6074	"Margot en el Terminal"			Rayada		Nota del autor: 8470 Clasificación anterior por sobre: IA-S380-6074		
IA-6075	"Margot"					Nota del autor: 8471 Clasificación anterior por sobre: IA-S380-6075		
IA-6076	"El Manicure"			Margarita Espejel se Avilés realizándole manicure a Ignacio Avilés. Veracruz.		Espejo de plata	Nota del autor: 8472 Clasificación anterior por sobre: IA-S380-6076	

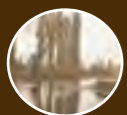

CLASIFICACIÓN	TÍTULO	FECHA	VOLUMEN / SOPORTE / FORMATO	ALCANCE Y CONTENIDO	CARACTERÍSTICAS FÍSICAS (PROCESO FOTOGRÁFICO)	ESTADO DE CONSERVACIÓN	NOTAS	CAJA
IA-6077	“En el rompeolas”	5 enero 1928	1 placa estereoscópica de vidrio, 10.6 x 4.3 cm.	Margarita Espejel e Ignacio Avilés posando para la fotografía en el rompeolas en Veracruz.	Plata gelatina sobre vidrio por revelado químico con posible barniz. Imagen en positivo. Virada al naranja.	Espejo de plata, rayada	Nota del autor: 8473 Clasificación anterior por sobre: IA-S380-6077	38
IA-6078	“Ulúa”	7 enero 1928		Vista del Fuerte de San Juan de Ulúa. Veracruz.	Plata gelatina sobre vidrio por revelado químico con posible barniz. Imagen en positivo. Virada al sepia.		Nota del autor: 8470 Clasificación anterior por sobre: IA-S381-6078	
IA-6079	“En el rompeolas del Sur”	5 enero 1928		Margarita Espejel de Avilés posando para la foto en el rompeolas del sur. Veracruz.	Plata gelatina sobre vidrio por revelado químico con posible barniz. Imagen en positivo. Virada al verde.	Desportillada, espejo de plata, rayada	Nota del autor: 8474 Clasificación anterior por sobre: IA-S381-6079	
IA-6080	“Cerca de Ulúa”	6 enero 1928		Margarita Espejel hincada sobre la arena. Veracruz.	Plata gelatina sobre vidrio por revelado químico con posible barniz. Imagen en positivo. Virada al sepia.	Espejo de plata	Nota del autor: 8475 Clasificación anterior por sobre: IA-S381-6080	
IA-6081	“En el rompeolas del Sur”	5 enero 1928		Ignacio Avilés posando para la fotografía en el rompeolas del sur. Veracruz.		Espejo de plata, rayada	Nota del autor: 8476 Clasificación anterior por sobre: IA-S381-6081	
IA-6082	“Buscando conchitas”	6 enero 1928		Margarita Espejel hincada sobre la arena. Veracruz.		Nota del autor: 8477 Clasificación anterior por sobre: IA-S381-6082		
IA-6083	“El Cuba”	7 enero 1928		Vista de la embarcación “Cuba”. Veracruz.		Desportillada, espejo de plata	Nota del autor: 8479 Clasificación anterior por sobre: IA-S381-6083	

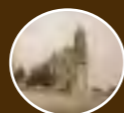

COLECCIÓN DE VISTAS ESTEREOSCÓPICAS
IGNACIO AVILÉS

CLASIFICACIÓN	TÍTULO	FECHA	VOLUMEN / SOPORTE / FORMATO	ALCANCE Y CONTENIDO	CARACTERÍSTICAS FÍSICAS (PROCESO FOTOGRÁFICO)	ESTADO DE CONSERVACIÓN	NOTAS	CAJA
IA-6084	“Veracruz. Morro de rompeolas del N-E”	7 enero 1928	1 placa estereoscópica de vidrio, 10.6 x 4.3 cm.	Montículo redondo en medio del mar. Veracruz.	Plata gelatina sobre vidrio por revelado químico con posible barniz. Imagen en positivo. Virada al sepia.	Espejo de plata, manchada	Nota del autor: 8480 Clasificación anterior por sobre: IA-S381-6084	38
IA-6085	“Isla de Sacrificios”			Vista de la Isla de Sacrificios. Veracruz.		Desportillada, espejo de plata, rayada	Nota del autor: 8481 Clasificación anterior por sobre: IA-S381-6085	
IA-6086	“Magalita”	6 enero 1928		Margarita Espejel de Avilés sentada en una embarcación. Veracruz.		Desprendimiento de emulsión, espejo de plata	Nota del autor: 8482 Clasificación anterior por sobre: IA-S381-6086	
IA-6087	“Margoy en Sacrificios”	7 enero 1928		Margarita Espejel en la isla de Sacrificios. Veracruz.		Espejo de plata, rayada	Nota del autor: 8483 Clasificación anterior por sobre: IA-S381-6087	
IA-6088	“En Sacrificios”			Plata gelatina sobre vidrio por revelado químico con posible barniz. Imagen en positivo. Virada al blanco y negro.	Desportillada, espejo de plata	Nota del autor: 8484 Clasificación anterior por sobre: IA-S381-6088		
IA-6089	“Sacrificios”			Vista de la isla de Sacrificios. Veracruz.	Espejo de plata	Nota del autor: 8485 Clasificación anterior por sobre: IA-S381-6089		
IA-6090	“En el faro de Sacrificios”			Margarita Espejel posando para la fotografía en el faro de la isla de Sacrificios. Veracruz.		Nota del autor: 8486 Clasificación anterior por sobre: IA-S381-6090		



COLECCIÓN DE VISTAS ESTEREOSCÓPICAS
IGNACIO AVILÉS

CLASIFICACIÓN	TÍTULO	FECHA	VOLUMEN / SOPORTE / FORMATO	ALCANCE Y CONTENIDO	CARACTERÍSTICAS FÍSICAS (PROCESO FOTOGRÁFICO)	ESTADO DE CONSERVACIÓN	NOTAS	CAJA
IA-6091	“Desde Sacrificios”	7 enero 1928	1 placa estereoscópica de vidrio, 10.6 x 4.3 cm.	Vista de la isla de Sacrificios. Veracruz.	Plata gelatina sobre vidrio por revelado químico con posible barniz. Imagen en positivo. Virada al verde.	Espejo de plata, rayada	Nota del autor: 8487 Reponer Clasificación anterior por sobre: IA-S381-6091	38
IA-6092	“El ‘Cuba’ en Veracruz”			Vista de la embarcación “Cuba” en el Puerto de Veracruz.		Desportillada, espejo de plata	Nota del autor: 8488 Clasificación anterior por sobre: IA-S381-6092	
IA-6093	“El Cuba en el muelle Fiscal”	8 enero 1928		Margarita Espejel de Avilés posando para la fotografía frente al barco “Cuba”. Veracruz.	Plata gelatina sobre vidrio por revelado químico con posible barniz. Imagen en positivo. Virada al sepia.	Espejo de plata	Nota del autor: 8489 Clasificación anterior por sobre: IA-S381-6093	
IA-6094	“Margot y el ‘Cuba’”			Ignacio Avilés posando para la fotografía frente al barco “Cuba”. Veracruz.		Desportillada, manchada	Nota del autor: 8490 Clasificación anterior por sobre: IA-S381-6094	
IA-6095	“Nachitín frente al ‘Cuba’”			Vista del Puerto de Veracruz desde la embarcación “Cuba”.		Desportillada, desprendimiento de emulsión	Nota del autor: 8491 Clasificación anterior por sobre: IA-S381-6095	
IA-6096	“Desde el Cuba”			Margarita Espejel de Avilés caminando en la embarcación “Cuba”. Veracruz.		Espejo de plata	Nota del autor: 8492 Clasificación anterior por sobre: IA-S381-6096	
IA-6097	“En el Cuba”						Nota del autor: 8493 Clasificación anterior por sobre: IA-S381-6097	

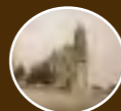

COLECCIÓN DE VISTAS ESTEREOSCÓPICAS
IGNACIO AVILÉS

CLASIFICACIÓN	TÍTULO	FECHA	VOLUMEN / SOPORTE / FORMATO	ALCANCE Y CONTENIDO	CARACTERÍSTICAS FÍSICAS (PROCESO FOTOGRÁFICO)	ESTADO DE CONSERVACIÓN	NOTAS	CAJA
IA-6098	“Nachitín en el Cuba”	8 enero 1928	1 placa estereoscópica de vidrio, 10.6 x 4.3 cm.	Ignacio Avilés posando para la fotografía en el barco “Cuba”. Veracruz.	Plata gelatina sobre vidrio por revelado químico con posible barniz. Imagen en positivo. Virada al sepia.		Nota del autor: 8494 Clasificación anterior por sobre: IA-S381-6098	38
IA-6099	“San Juan de Ulúa desde el ‘Cuba””			Vista del Fuerte de San Juan de Ulúa desde la embarcación “Cuba”. Veracruz.		Espejo de plata	Nota del autor: 8495 Clasificación anterior por sobre: IA-S381-6099	
IA-6100	“Margot en el ‘Cuba””			Margarita Espejel de Avilés posando para la fotografía en el barco “Cuba”. Veracruz.		Espejo de plata, manchada, rayada	Nota del autor: 8496 Clasificación anterior por sobre: IA-S381-6100	
IA-6101	“Veracruz. El Faro”			Margarita Espejel de Avilés posando para la fotografía en el barco “Cuba”. Al fondo se observa el Faro de Veracruz.			Nota del autor: 8497 Clasificación anterior por sobre: IA-S381-6101	
IA-6102	“Desde el ‘Cuba””			Vista del muelle de Veracruz desde el barco “Cuba”.		Espejo de plata	Nota del autor: 8498 Clasificación anterior por sobre: IA-S381-6102	
IA-6103						Desportillada, espejo de plata, manchada, burbujas de aire en el barniz	Nota del autor: 8499 Clasificación anterior por sobre: IA-S381-6103	
IA-6104	“En el muelle Fiscal”			Margarita Espejel de Avilés posando para la fotografía en el muelle Fiscal de Veracruz.		Desprendimiento de emulsión, espejo de plata	Nota del autor: 8500 Clasificación anterior por sobre: IA-S381-6104	



COLECCIÓN DE VISTAS ESTEREOSCÓPICAS
IGNACIO AVILÉS

CLASIFICACIÓN	TÍTULO	FECHA	VOLUMEN / SOPORTE / FORMATO	ALCANCE Y CONTENIDO	CARACTERÍSTICAS FÍSICAS (PROCESO FOTOGRÁFICO)	ESTADO DE CONSERVACIÓN	NOTAS	CAJA
IA-6105	“Margot en Veracruz”	8 enero 1928	1 placa estereoscópica de vidrio, 10.6 x 4.3 cm.	Margarita Espejel de Avilés posando para la fotografía con el mar de fondo. Veracruz.	Plata gelatina sobre vidrio por revelado químico con posible barniz. Imagen en positivo. Virada al sepia.	Desportillada, desprendimiento de emulsión, espejo de plata,	Nota del autor: 8501 Clasificación anterior por sobre: IA-S381-6105	38
IA-6106	“Margot y Nachitín”			Margarita Espejel e Ignacio Avilés en el muelle de Veracruz.		Espejo de plata	Nota del autor: 8502 Clasificación anterior por sobre: IA-S381-6106	
IA-6107	“En el tren”			Margarita Espejel de Avilés en el vagón de un tren. Veracruz.	Plata gelatina sobre vidrio por revelado químico con posible barniz. Imagen en positivo. Virada al verde.	Espejo de plata	Nota del autor: 8503 Clasificación anterior por sobre: IA-S381-6107	
IA-6108	“Nogales”			Vista de Nogales, Veracruz.	Plata gelatina sobre vidrio por revelado químico con posible barniz. Imagen en positivo. Virada al sepia.	Espejo de plata, puntos de espejo de plata	Nota del autor: 8504 Clasificación anterior por sobre: IA-S381-6108	
IA-6109	“Estación de Río Blanco”			Vista de la estación de trenes, Río Blanco. Veracruz.		Desprendimiento de emulsión, espejo de plata	Nota del autor: 8505 Clasificación anterior por sobre: IA-S381-6109	
IA-6110	“Atoyac”			Vista del pueblo de Atoyac, Veracruz.		Desportillada, espejo de plata, burbujas de aire en el barniz	Nota del autor: 8506 Clasificación anterior por sobre: IA-S381-6110	
IA-6111	“F. C. Mexicano. El Infiernillo”			Ferrocarril mexicano cruzando por “El Infiernillo”. Tlaxcala.		Espejo de plata	Nota del autor: 8507 Clasificación anterior por sobre: IA-S382-6111	



COLECCIÓN DE VISTAS ESTEREOSCÓPICAS
IGNACIO AVILÉS

CLASIFICACIÓN	TÍTULO	FECHA	VOLUMEN / SOPORTE / FORMATO	ALCANCE Y CONTENIDO	CARACTERÍSTICAS FÍSICAS (PROCESO FOTOGRÁFICO)	ESTADO DE CONSERVACIÓN	NOTAS	CAJA
IA-6112	“Margot en el Carro Salón”	8 enero 1928	1 placa estereoscópica de vidrio, 10.6 x 4.3 cm.	Margarita Espejel de Avilés en el Carro Salón del Ferrocarril Mexicano. Tlaxcala.	Plata gelatina sobre vidrio por revelado químico con posible barniz. Imagen en positivo. Virada al sepia.	Desportillada, rayada	Nota del autor: 8508 Clasificación anterior por sobre: IA-S382-6112	39
IA-6113	“Tlaxcala. La Plaza”	11 enero 1928		Vista de la Plaza principal de Tlaxcala desde los Portales.		Desportillada, espejo de plata	Nota del autor: 8509 Clasificación anterior por sobre: IA-S382-6113	
IA-6114	“Tlaxcala. Los Portales”			Vista de los Portales desde la Plaza principal de Tlaxcala.		Espejo de plata	Nota del autor: 8510 Clasificación anterior por sobre: IA-S382-6114	
IA-6115	“Tlaxcala. Margot”	10 enero 1928		Margarita Espejel de Avilés sentada en una banca en la Plaza principal de Tlaxcala.		Espejo de plata	Nota del autor: 8511 Clasificación anterior por sobre: IA-S382-6115	
IA-6116	“Palacio de Gobierno. Tlaxcala”	11 enero 1928		Fachada del Palacio de Gobierno de Tlaxcala.		Espejo de plata	Nota del autor: 8512 Clasificación anterior por sobre: IA-S382-6116	
IA-6117	Altar	Ca. 1928		Margarita Espejel de Avilés hincada orando frente a un altar. Tlaxcala.		Fracturada, pegada con una placa de vidrio encima, rayada	Nota del autor: 8513 Clasificación anterior por sobre: IA-S382-6117	
IA-6118	“Mercado de Tlaxcala”	11 enero 1928		Margarita Espejel de Avilés en uno de los locales del mercado de Tlaxcala.		Espejo de plata, rayada	Nota del autor: 8514 Clasificación anterior por sobre: IA-S382-6118	



COLECCIÓN DE VISTAS ESTEREOSCÓPICAS
IGNACIO AVILÉS



CLASIFICACIÓN	TÍTULO	FECHA	VOLUMEN / SOPORTE / FORMATO	ALCANCE Y CONTENIDO	CARACTERÍSTICAS FÍSICAS (PROCESO FOTOGRÁFICO)	ESTADO DE CONSERVACIÓN	NOTAS	CAJA
IA-6119	“Tlaxcala. Antigua casa Espejel”	11 enero 1928	1 placa estereoscópica de vidrio, 10.6 x 4.3 cm.	Vista de una casa habitación en Tlaxcala.	Plata gelatina sobre vidrio por revelado químico con posible barniz. Imagen en positivo. Virada al sepia.		Nota del autor: 8515 Clasificación anterior por sobre: IA-S382-6119	39
IA-6120	“Tlaxcala. S. Francisco”			Margarita Espejel de Avilés pasando por unos arcos. Tlaxcala.		Desportillada, espejo de plata	Nota del autor: 8516 Clasificación anterior por sobre: IA-S382-6120	
IA-6121	“Tlaxcala. Hacia San Francisco”			Margarita Espejel de Avilés caminando rumbo al convento de San Francisco. Tlaxcala.		Espejo de plata	Nota del autor: 8517 Clasificación anterior por sobre: IA-S382-6121	
IA-6122	“Tlaxcala. Capilla del Agua Santa”			Fachada de la capilla del Agua Santa. Tlaxcala.			Nota del autor: 8518 Clasificación anterior por sobre: IA-S382-6122	
IA-6123	“Margot en la planta de Ocotlán”			Margarita Espejel de Avilés sentado a la orilla del camino rumbo al Santuario de Ocotlán. Tlaxcala.			Nota del autor: 8519 Clasificación anterior por sobre: IA-S382-6123	
IA-6124	“Santuario de Ocotlán”			Vista del segundo cuerpo y ventana coral en forma de estrella del Santuario de Ocotlán, Tlaxcala.		Espejo de plata	Nota del autor: 8520 Clasificación anterior por sobre: IA-S382-6124	
IA-6125	“En Ocotlán”			Margarita Espejel e Ignacio Avilés posando para la fotografía frente al Santuario de Ocotlán, Tlaxcala.		Desportillada, espejo de plata	Nota del autor: 8521 Clasificación anterior por sobre: IA-S382-6125	

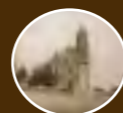

COLECCIÓN DE VISTAS ESTEREOSCÓPICAS
IGNACIO AVILÉS

CLASIFICACIÓN	TÍTULO	FECHA	VOLUMEN / SOPORTE / FORMATO	ALCANCE Y CONTENIDO	CARACTERÍSTICAS FÍSICAS (PROCESO FOTOGRÁFICO)	ESTADO DE CONSERVACIÓN	NOTAS	CAJA
IA-6126	“Los Volcanes desde Ocotlán”	11 enero 1928	1 placa estereoscópica de vidrio, 10.6 x 4.3 cm.	Vista panorámica de los volcanes Popocatepetl e Iztaccíhuatl desde Ocotlán, Tlaxcala.	Plata gelatina sobre vidrio por revelado químico con posible barniz. Imagen en positivo. Virada al sepia.	Rayada	Nota del autor: 8522 Clasificación anterior por sobre: IA-S382-6126	39
IA-6127	“En Ocotlán”			Margarita Espejel e Ignacio Avilés sentados a la orilla de un camino en Ocotlán, Tlaxcala.		Desprendimiento de emulsión, espejo de plata, rayada	Nota del autor: 8523 Clasificación anterior por sobre: IA-S382-6127	
IA-6128				Margarita Espejel e Ignacio Avilés caminando juntos en Ocotlán, Tlaxcala.		Desportillada, espejo de plata, manchada	Nota del autor: 8524 Clasificación anterior por sobre: IA-S382-6128	
IA-6129				“El Pocito de Ocotlán”		Margarita Espejel de Avilés en la capilla del Pocito de Agua Santa en Ocotlán, Tlaxcala.		
IA-6130	“Tlaxcal. El Pocito”			Margarita Espejel de Avilés en actitud de tomar agua en la capilla del Pocito de Agua Santa en Ocotlán, Tlaxcala. Al fondo se observa una pintura al óleo referente a la aparición de la Virgen de Ocotlán al indio Juan Diego.		Espejo de plata, rayada	Nota del autor: 8526 Clasificación anterior por sobre: IA-S382-6130	
IA-6131	“Los pollitos en el Pocito de Tlaxcala”			Vista de cinco pollitos en el Pocito de Ocotlán, Tlaxcala.		Desprendimiento de emulsión, espejo de plata, rayada	Nota del autor: 8527 Clasificación anterior por sobre: IA-S382-6131	

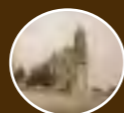

COLECCIÓN DE VISTAS ESTEREOSCÓPICAS
IGNACIO AVILÉS

CLASIFICACIÓN	TÍTULO	FECHA	VOLUMEN / SOPORTE / FORMATO	ALCANCE Y CONTENIDO	CARACTERÍSTICAS FÍSICAS (PROCESO FOTOGRÁFICO)	ESTADO DE CONSERVACIÓN	NOTAS	CAJA
IA-6132	“Casa núm. 62 de la 4ª de las Artes”	10 julio 1928	1 placa estereoscópica de vidrio, 10.6 x 4.3 cm.	Fachada de la casa de la Familia Avilés.	Plata gelatina sobre vidrio por revelado químico con posible barniz. Imagen en positivo. Virada al sepia.	Desprendimiento de emulsión, espejo de plata	Nota del autor: 8528 Clasificación anterior por sobre: IA-S383-6132	39
IA-6133	“En la ventana”			Margarita Espejel de Avilés asomándose por una ventana de su casa.			Nota del autor: 8529 Clasificación anterior por sobre: IA-S383-6133	
IA-6134	“Mazgaduzita”			Margarita Espejel sentada en el escritorio de su marido.			Nota del autor: 8529 bis Clasificación anterior por sobre: IA-S383-6134	
IA-6135	“Altar en la casa 141 de la 6ª del Naranjo, en donde se celebró el matrimonio Avilez-Espejel”	1 enero 1928		Vista de un altar decorado para una boda, donde se celebró el matrimonio entre Ignacio Avilés y Margarita Espejel en la 6ª calle del Naranjo.		Desportillada, desprendimiento de emulsión, espejo de plata	Nota del autor: 8530 Clasificación anterior por sobre: IA-S383-6135	
IA-6136	“La Antesala”			Vista de una sala de espera.		Desportillada, espejo de plata	Nota del autor: 8532 Clasificación anterior por sobre: IA-S383-6136	
IA-6137				Vista de una salita de espera. Al fondo se observa el despacho de Ignacio Avilés.		Desportillada, desprendimiento de emulsión, espejo de plata	Nota del autor: 8533 Clasificación anterior por sobre: IA-S383-6137	
IA-6138	“La sala”			Vista de un sala. Se observa una pianola.		Espejo de plata	Nota del autor: 8534 Clasificación anterior por sobre: IA-S383-6138	



COLECCIÓN DE VISTAS ESTEREOSCÓPICAS
IGNACIO AVILÉS

CLASIFICACIÓN	TÍTULO	FECHA	VOLUMEN / SOPORTE / FORMATO	ALCANCE Y CONTENIDO	CARACTERÍSTICAS FÍSICAS (PROCESO FOTOGRÁFICO)	ESTADO DE CONSERVACIÓN	NOTAS	CAJA			
IA-6139	“Regalo de la Sra. de Gómez Romero”	1 enero 1928	1 placa estereoscópica de vidrio, 10.6 x 4.3 cm.	Vista del pastel de bodas.	Plata gelatina sobre vidrio por revelado químico con posible barniz. Imagen en positivo. Virada al sepia.	Espejo de plata	Nota del autor: 8540 Clasificación anterior por sobre: IA-S383-6139	39			
IA-6140	“La terraza”			Vista de la terraza.			Nota del autor: 8541 Clasificación anterior por sobre: IA-S383-6140				
IA-6141	“Recamara”			Vista de una recamara.			Nota del autor: 8542 Clasificación anterior por sobre: IA-S383-6141				
IA-6142				Vista de un tocador en una recamara.			Nota del autor: 8543 Clasificación anterior por sobre: IA-S383-6142				
IA-6143				“El comedor”			Vista de un comedor.		Nota del autor: 8544 Clasificación anterior por sobre: IA-S383-6143		
IA-6144	“Comedor”			1 enero 1928			Vista de una vitrina.		Plata gelatina sobre vidrio por revelado químico con posible barniz. Imagen en positivo. Virada al rojo.	Desprendimiento de emulsión	Nota del autor: 8545 Clasificación anterior por sobre: IA-S383-6144
IA-6145	“El comedor”			1 enero 1928			Vista de un mueble.		Plata gelatina sobre vidrio por revelado químico con posible barniz. Imagen en positivo. Virada al sepia.	Espejo de plata	Nota del autor: 8546 Clasificación anterior por sobre: IA-S383-6145



COLECCIÓN DE VISTAS ESTEREOSCÓPICAS
IGNACIO AVILÉS

CLASIFICACIÓN	TÍTULO	FECHA	VOLUMEN / SOPORTE / FORMATO	ALCANCE Y CONTENIDO	CARACTERÍSTICAS FÍSICAS (PROCESO FOTOGRÁFICO)	ESTADO DE CONSERVACIÓN	NOTAS	CAJA
IA-6146	“La Despensa”	1 enero 1928	1 placa estereoscópica de vidrio, 10.6 x 4.3 cm.	Vista del interior de una alacena.	Plata gelatina sobre vidrio por revelado químico con posible barniz. Imagen en positivo. Virada al sepia.	Espejo de plata	Nota del autor: 8547 Clasificación anterior por sobre: IA-S383-6146	39
IA-6147	“La estufa”			Vista de una pequeña estufa.		Rayada	Nota del autor: 8548 Clasificación anterior por sobre: IA-S383-6147	
IA-6148	“La Cocina”			Vista de una cocina.		Rayada	Nota del autor: 8549 Clasificación anterior por sobre: IA-S383-6148	
IA-6149	“Cocina”			Vista de un mueble y utensilios de cocina.		Desprendimiento de emulsión	Nota del autor: 8550 Clasificación anterior por sobre: IA-S383-6149	
IA-6150	“La Cocina”	Ca. 1928	Vista de un mueble y mesa de cocina.	Plata gelatina sobre vidrio por revelado químico con posible barniz. Imagen en positivo. Virada al rojo.	Espejo de plata, rayada	Nota del autor: 8551 Clasificación anterior por sobre: IA-S383-6150		
IA-6151		1 enero 1928	Vista de un fregadero y trapos de cocina.	Plata gelatina sobre vidrio por revelado químico con posible barniz. Imagen en positivo. Virada al verde.	Espejo de plata	Nota del autor: 8552 Clasificación anterior por sobre: IA-S383-6151		
IA-6152	“El Baño”		Vista de la tina y lavabo de un baño.	Plata gelatina sobre vidrio por revelado químico con posible barniz. Imagen en positivo. Virada al rojo.	Desprendimiento de emulsión	Nota del autor: 8553 Clasificación anterior por sobre: IA-S383-6152		



COLECCIÓN DE VISTAS ESTEREOSCÓPICAS
IGNACIO AVILÉS

CLASIFICACIÓN	TÍTULO	FECHA	VOLUMEN / SOPORTE / FORMATO	ALCANCE Y CONTENIDO	CARACTERÍSTICAS FÍSICAS (PROCESO FOTOGRÁFICO)	ESTADO DE CONSERVACIÓN	NOTAS	CAJA
IA-6153	“El Cine Avilez”	1 mayo 1928	1 placa estereoscópica de vidrio, 10.6 x 4.3 cm.	Vista de un aparato reproductor de películas de cine.	Plata gelatina sobre vidrio por revelado químico con posible barniz. Imagen en positivo. Virada al sepia.	Desprendimiento de emulsión, espejo de plata, manchada	Nota del autor: 8623 Clasificación anterior por sobre: IA-S383-6153	39
IA-6154	“El Cine”					Nota del autor: 8624 Clasificación anterior por sobre: IA-S383-6154		
IA-6155	“El Super-Baby”					Desprendimiento de emulsión, espejo de plata	Nota del autor: 8625 Clasificación anterior por sobre: IA-S383-6155	
IA-6156	“La Sala”					Espejo de plata, rayada	Nota del autor: 8628 Clasificación anterior por sobre: IA-S383-6156	
IA-6157	“El Radio”	5 mayo 1928	Margarita Espejel e Ignacio Avilés sentados escuchando una transmisión de radio.	Plata gelatina sobre vidrio por revelado químico con posible barniz. Imagen en positivo. Virada al blanco y negro.	Desprendimiento de emulsión	Nota del autor: 8631 Clasificación anterior por sobre: IA-S383-6157		
IA-6158	“D. Nachitín”		Don Ignacio Avilés sentado frente al escritorio de su estudio.	Plata gelatina sobre vidrio por revelado químico con posible barniz. Imagen en positivo. Virada al sepia.	Espejo de plata, rayada	Nota del autor: 8632 Clasificación anterior por sobre: IA-S383-6158		
IA-6159	“El Hall”		10 enero 1928	Vista de una estancia en cuya pared se encuentra una pantalla para proyectar películas de cine.	Desprendimiento de emulsión, espejo de plata, rayada	Nota del autor: 8633 Clasificación anterior por sobre: IA-S383-6159		



COLECCIÓN DE VISTAS ESTEREOSCÓPICAS
IGNACIO AVILÉS

CLASIFICACIÓN	TÍTULO	FECHA	VOLUMEN / SOPORTE / FORMATO	ALCANCE Y CONTENIDO	CARACTERÍSTICAS FÍSICAS (PROCESO FOTOGRÁFICO)	ESTADO DE CONSERVACIÓN	NOTAS	CAJA
IA-6160	"La Sala"	5 mayo 1928	1 placa estereoscópica de vidrio, 10.6 x 4.3 cm.	Vista de una sala.	Plata gelatina sobre vidrio por revelado químico con posible barniz. Imagen en positivo. Virada al sepia.	Espejo de plata	Nota del autor: 8638 Clasificación anterior por sobre: IA-S383-6160	39
IA-6161		6 mayo 1928				Desportillada, desprendimiento de emulsión, espejo de plata, rayada	Nota del autor: 8639 Clasificación anterior por sobre: IA-S383-6161	
IA-6162		5 mayo 1928				Espejo de plata	Nota del autor: 8641 Clasificación anterior por sobre: IA-S383-6162	
IA-6163	"Río Balsas. Mexcala"	27 enero 1928		Vista del río Balsas. Guerrero.		Desprendimiento de emulsión, espejo de plata	Nota del autor: 8554 Clasificación anterior por sobre: IA-S384-6163	
IA-6164	"Cañada del Zopilote"			Vista de la Cañada del Zopilote. Guerrero.		Desprendimiento de emulsión, rayada	Nota del autor: 8555 Clasificación anterior por sobre: IA-S384-6164	
IA-6165	"Puente Papagayo"			Construcción de un puente sobre el río Papagayo. Guerrero.		Espejo de plata, rayada	Nota del autor: 8556 Clasificación anterior por sobre: IA-S384-6165	
IA-6166				Desprendimiento de emulsión, espejo de plata		Nota del autor: 8557 Clasificación anterior por sobre: IA-S384-6166		



COLECCIÓN DE VISTAS ESTEREOSCÓPICAS
IGNACIO AVILÉS

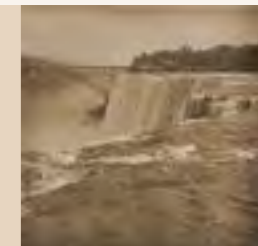

CLASIFICACIÓN	TÍTULO	FECHA	VOLUMEN / SOPORTE / FORMATO	ALCANCE Y CONTENIDO	CARACTERÍSTICAS FÍSICAS (PROCESO FOTOGRÁFICO)	ESTADO DE CONSERVACIÓN	NOTAS	CAJA
IA-6167	"Puente del Papagayo"	27 enero 1928	1 placa estereoscópica de vidrio, 10.6 x 4.3 cm.	Construcción de un puente sobre el río Papagayo. Guerrero.	Plata gelatina sobre vidrio por revelado químico con posible barniz. Imagen en positivo. Virada al sepia.	Espejo de plata	Nota del autor: 8558 Clasificación anterior por sobre: IA-S384-6167	39
IA-6168						Espejo de plata, rayada	Nota del autor: 8559 Clasificación anterior por sobre: IA-S384-6168	
IA-6169	"Río de Xolapa"			Vista del río de Xolapa. Guerrero.		Desprendimiento de emulsión, espejo de plata, rayada	Nota del autor: 8560 Clasificación anterior por sobre: IA-S384-6169	
IA-6170	"Km. 50"			Vista de un riachuelo. Guerrero.		Espejo de plata	Nota del autor: 8561 Clasificación anterior por sobre: IA-S384-6170	
IA-6171	"Km. 48"						Nota del autor: 8562 Clasificación anterior por sobre: IA-S384-6171	
IA-6172	"Pala Marion en el Km. 38"			Vista de una pala Marion. Guerrero.			Nota del autor: 8563 Clasificación anterior por sobre: IA-S384-6172	
IA-6173						Espejo de plata	Nota del autor: 8564 Clasificación anterior por sobre: IA-S384-6173	

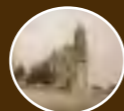

COLECCIÓN DE VISTAS ESTEREOSCÓPICAS
IGNACIO AVILÉS

CLASIFICACIÓN	TÍTULO	FECHA	VOLUMEN / SOPORTE / FORMATO	ALCANCE Y CONTENIDO	CARACTERÍSTICAS FÍSICAS (PROCESO FOTOGRÁFICO)	ESTADO DE CONSERVACIÓN	NOTAS	CAJA	
IA-6174	“Acapulco”	27 enero 1928	1 placa estereoscópica de vidrio, 10.6 x 4.3 cm.	Vista de la Bahía de Acapulco, Guerrero.	Plata gelatina sobre vidrio por revelado químico con posible barniz. Imagen en positivo. Virada al sepia.	Espejo de plata, manchada, huella dactilar	Nota del autor: 8565 Clasificación anterior por sobre: IA-S384-6174	39	
IA-6175	“En la Quebrada. Ings. Martínez y Ramírez de Arellano”			Los ingenieros Martínez y Ramírez de Arellano posando para la fotografía en La Quebrada. Acapulco, Guerrero.		Espejo de plata, rayada	Nota del autor: 8566 Clasificación anterior por sobre: IA-S384-6175		
IA-6176	“Camino a la playa Manzanillo”			Automóvil transitando por un camino rumbo a la playa Manzanillo. Guerrero.		Desprendimiento de emulsión, espejo de plata	Nota del autor: 8567 Clasificación anterior por sobre: IA-S384-6176		
IA-6177	“Acapulco. Playa Manzanillo”			Vista panorámica de la playa Manzanillo. Acapulco, Guerrero.		Desportillada, desprendimiento de emulsión, rayada, manchada	Nota del autor: 8568 Clasificación anterior por sobre: IA-S384-6177		
IA-6178	“Playa de Manzanillo”					Espejo de plata, rayada	Nota del autor: 8569 Clasificación anterior por sobre: IA-S384-6178		
IA-6179	“Pala P. H. 400 en el camino de Laredo a Corpus Christi”			2 marzo 1928		Pala P. H. 400 en el camino de Laredo a Corpus Christi. Laredo.	Manchada		Nota del autor: 8570 Clasificación anterior por sobre: IA-S385-6179
IA-6180	“Camino de Laredo a Corpus Christi. E. U. A.”					Trabajos de construcción de un camino de Laredo a Corpus Christi.	Desprendimiento de emulsión, manchada, rayada		Nota del autor: 8571 Clasificación anterior por sobre: IA-S385-6180



COLECCIÓN DE VISTAS ESTEREOSCÓPICAS
IGNACIO AVILÉS

CLASIFICACIÓN	TÍTULO	FECHA	VOLUMEN / SOPORTE / FORMATO	ALCANCE Y CONTENIDO	CARACTERÍSTICAS FÍSICAS (PROCESO FOTOGRÁFICO)	ESTADO DE CONSERVACIÓN	NOTAS	CAJA
IA-6181	“Descargando arena”	2 marzo 1928	1 placa estereoscópica de vidrio, 10.6 x 4.3 cm.	Trabajos de construcción de un camino de Laredo a Corpus Christi.	Plata gelatina sobre vidrio por revelado químico con posible barniz. Imagen en positivo. Virada al sepia.		Nota del autor: 8572 Clasificación anterior por sobre: IA-S385-6181	39
IA-6182	“Nuevo Laredo Pala P & H 400”	3 marzo 1928		Vista de una pala P & H 400. Laredo.		Desportillada	Nota del autor: 8573 Clasificación anterior por sobre: IA-S385-6182	
IA-6183	“Pala 25009”			Desprendimiento de emulsión, espejo de plata, rayada		Nota del autor: 8574 Clasificación anterior por sobre: IA-S385-6183		
IA-6184	“La 25009”	Ca. 1928		Vista de una pala 25009. Laredo.		Desportillada, manchada	Nota del autor: 8575 Clasificación anterior por sobre: IA-S385-6184	
IA-6185	“La pala como excavadora de zanjas. (French hoe)”	3 marzo 1928				Desportillada, rayada	Nota del autor: 8576 Clasificación anterior por sobre: IA-S385-6185	
IA-6186	“Excavando”	Ca. 1928		Vista de una pala excavando en la tierra. Laredo.			Nota del autor: 8577 Clasificación anterior por sobre: IA-S385-6186	
IA-6187	“Nuevo Laredo. Descargando carros Western. Pala P. H. 400”	3 marzo 1928		Camión descargando carros Western. Laredo.		Desportillada	Nota del autor: 8578 Clasificación anterior por sobre: IA-S385-6187	

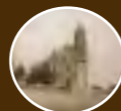

COLECCIÓN DE VISTAS ESTEREOSCÓPICAS
IGNACIO AVILÉS



CLASIFICACIÓN	TÍTULO	FECHA	VOLUMEN / SOPORTE / FORMATO	ALCANCE Y CONTENIDO	CARACTERÍSTICAS FÍSICAS (PROCESO FOTOGRÁFICO)	ESTADO DE CONSERVACIÓN	NOTAS	CAJA
IA-6188	"Descargando carros Western"	3 marzo 1928	1 placa estereoscópica de vidrio, 10.6 x 4.3 cm.	Pala descargando carros Western. Laredo.	Plata gelatina sobre vidrio por revelado químico con posible barniz. Imagen en positivo. Virada al sepia.	Desportillada, espejo de plata, rayada	Nota del autor: 8579 Clasificación anterior por sobre: IA-S385-6188	39
IA-6189						Desprendimiento de emulsión	Nota del autor: 8580 Clasificación anterior por sobre: IA-S385-6189	
IA-6190						Rayada	Nota del autor: 8581 Clasificación anterior por sobre: IA-S385-6190	
IA-6191							Nota del autor: 8582 Clasificación anterior por sobre: IA-S385-6191	
IA-6192	"Guadalajara. Avenida Lafayette. ¿Y?"	10 abril 1928		Margarita Espejel de Avilés sentada en la banca de un parque junto a una mujer. Guadalajara.		Espejo de plata, manchada	Nota del autor: 8583 Clasificación anterior por sobre: IA-S386-6192	
IA-6193	"Casa del ex-gobernador Zuno"			Fachada de la casa del exgobernador José Guadalupe Zuno. Guadalajara.		Manchada	Nota del autor: 8584 Clasificación anterior por sobre: IA-S386-6193	
IA-6194	"Casa Zuno"			Detalle de la decoración de arcos y columnas de la Casa Zuno. Guadalajara.		Espejo de plata	Nota del autor: 8585 Clasificación anterior por sobre: IA-S386-6194	



COLECCIÓN DE VISTAS ESTEREOSCÓPICAS
IGNACIO AVILÉS

CLASIFICACIÓN	TÍTULO	FECHA	VOLUMEN / SOPORTE / FORMATO	ALCANCE Y CONTENIDO	CARACTERÍSTICAS FÍSICAS (PROCESO FOTOGRÁFICO)	ESTADO DE CONSERVACIÓN	NOTAS	CAJA
IA-6195	“Colonia Moderna. Guadalajara”	10 abril 1928	1 placa estereoscópica de vidrio, 10.6 x 4.3 cm.	Vista de una casa con detalles de estilo oriental. Guadalajara.	Plata gelatina sobre vidrio por revelado químico con posible barniz. Imagen en positivo. Virada al sepia.	Manchada, rayada	Nota del autor: 8586 Clasificación anterior por sobre: IA-S386-6195	39
IA-6196	“En el jardín”			Vista de una pagoda y un lago artificial en un jardín. Guadalajara.		Desportillada, rayada	Nota del autor: 8587 Clasificación anterior por sobre: IA-S386-6196	
IA-6197	“Colonia Moderna”			Vista de una residencia. Guadalajara.		Desprendimiento de emulsión, espejo de plata, rayada	Nota del autor: 8588 Clasificación anterior por sobre: IA-S386-6197	
IA-6198	“Colonia Reforma”			Vista del Palacio Legislativo. Guadalajara.		Espejo de plata, rayada	Nota del autor: 8589 Clasificación anterior por sobre: IA-S386-6198	
IA-6199	“Guadalajara. Palacio Legislativo”			Personas nadando en una alberca. Ciudad de México.		Espejo de plata, manchada	Nota del autor: 8590 Clasificación anterior por sobre: IA-S386-6199	
IA-6200	“Alberca Ester”			15 abril 1928		Espejo de plata, desportillada, rayada	Nota del autor: 8591 Clasificación anterior por sobre: IA-S387-6200	
IA-6201	“En el agua”			Ca. 1928			Espejo de plata, manchada	



COLECCIÓN DE VISTAS ESTEREOSCÓPICAS
IGNACIO AVILÉS

CLASIFICACIÓN	TÍTULO	FECHA	VOLUMEN / SOPORTE / FORMATO	ALCANCE Y CONTENIDO	CARACTERÍSTICAS FÍSICAS (PROCESO FOTOGRÁFICO)	ESTADO DE CONSERVACIÓN	NOTAS	CAJA
IA-6202	"Tobbogan"	15 abril 1928	1 placa estereoscópica de vidrio, 10.6 x 4.3 cm.	Personas lanzándose a una alberca desde un tobogán. Ciudad de México.	Plata gelatina sobre vidrio por revelado químico con posible barniz. Imagen en positivo. Virada al sepia.	Espejo de plata	Nota del autor: 8593 Clasificación anterior por sobre: IA-S387-6202	39
IA-6203							Nota del autor: 8594 Clasificación anterior por sobre: IA-S387-6203	
IA-6204	"Nadando"	Ca. 1928		Personas nadando en una alberca. Ciudad de México.			Nota del autor: 8595 Clasificación anterior por sobre: IA-S387-6204	
IA-6205	"Clavado"	15 abril 1928		Vista del tobogán y trampolín de clavados de una alberca. Ciudad de México.		Desportillada, desprendimiento de emulsión, espejo de plata	Nota del autor: 8596 Clasificación anterior por sobre: IA-S387-6205	
IA-6206	"Carreras"	Ca. 1928		Competencia de nado. Ciudad de México.		Espejo de plata, desprendimiento de emulsión	Nota del autor: 8597 Clasificación anterior por sobre: IA-S387-6206	
IA-6207	"Clavado"	15 abril 1928		Hombre lanzándose desde un trampolín. Ciudad de México.		Espejo de plata, manchada	Nota del autor: 8598 Clasificación anterior por sobre: IA-S387-6207	
IA-6208	"Nadando entre dos aguas"			Persona nadando en lo profundo. Ciudad de México.			Nota del autor: 8599 Clasificación anterior por sobre: IA-S387-6208	

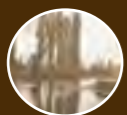

COLECCIÓN DE VISTAS ESTEREOSCÓPICAS
IGNACIO AVILÉS

CLASIFICACIÓN	TÍTULO	FECHA	VOLUMEN / SOPORTE / FORMATO	ALCANCE Y CONTENIDO	CARACTERÍSTICAS FÍSICAS (PROCESO FOTOGRÁFICO)	ESTADO DE CONSERVACIÓN	NOTAS	CAJA
IA-6209	"Clavado"	15 abril 1928	1 placa estereoscópica de vidrio, 10.6 x 4.3 cm.	Hombre lanzándose desde un trampolín. Ciudad de México.	Plata gelatina sobre vidrio por revelado químico con posible barniz. Imagen en positivo. Virada al sepia.	Espejo de plata	Nota del autor: 8600 Clasificación anterior por sobre: IA-S387-6209	39
IA-6210				Vista del tobogán y trampolín de clavados de una alberca. Ciudad de México.			Nota del autor: 8601 Clasificación anterior por sobre: IA-S387-6210	
IA-6211	"Beto y Cía"	Ca. 1928		Personas nadando en una alberca. Ciudad de México.		Espejo de plata, desprendimiento de emulsión, manchada	Nota del autor: 8602 Clasificación anterior por sobre: IA-S387-6211	
IA-6212	"En la alberca Ester"			Asistentes a la Alberca Ester. Ciudad de México.		Espejo de plata	Nota del autor: 8603 Clasificación anterior por sobre: IA-S387-6212	
IA-6213	"Alberca Ester"	15 abril 1928				Espejo de plata, manchada	Nota del autor: 8604 Clasificación anterior por sobre: IA-S387-6213	
IA-6214	"Calle de Taxco"	26 abril 1928		Vista de una calle en Taxco, Guerrero.		Desprendimiento de emulsión, espejo de plata, manchada y rayada	Nota del autor: 8605 Clasificación anterior por sobre: IA-S388-6214	
IA-6215	"Taxco"						Espejo de plata	



COLECCIÓN DE VISTAS ESTEREOSCÓPICAS
IGNACIO AVILÉS

CLASIFICACIÓN	TÍTULO	FECHA	VOLUMEN / SOPORTE / FORMATO	ALCANCE Y CONTENIDO	CARACTERÍSTICAS FÍSICAS (PROCESO FOTOGRÁFICO)	ESTADO DE CONSERVACIÓN	NOTAS	CAJA
IA-6216	"Taxco. Casa de Humboldt"	26 abril 1928	1 placa estereoscópica de vidrio, 10.6 x 4.3 cm.	Vista panorámica de la casa de Humboldt. Guerrero.	Plata gelatina sobre vidrio por revelado químico con posible barniz. Imagen en positivo. Virada al sepia.	Desportillada, desprendimiento de emulsión, manchada, rayada	Nota del autor: 8607 Clasificación anterior por sobre: IA-S388-6216	39
IA-6217				Fachada de la casa de Humboldt. Guerrero.		Desportillada, manchada, rayada	Nota del autor: 8608 Clasificación anterior por sobre: IA-S388-6217	
IA-6218				Interior de la casa de Humboldt. Guerrero.		Espejo de plata	Nota del autor: 8609 Clasificación anterior por sobre: IA-S388-6218	
IA-6219	"Taxco. La Catedral"			Vista de la Iglesia de Santa Prisca. Taxco, Guerrero.		Rota con faltante, manchada	Nota del autor: 8610 Clasificación anterior por sobre: IA-S388-6219	
IA-6220	"Taxco. El Convento"			Vista panorámica de Taxco, Guerrero. Al fondo se observa el ex convento de San Bernardino.		Desprendimiento de emulsión	Nota del autor: 8611 Clasificación anterior por sobre: IA-S388-6220	
IA-6221	"Taxco"			Vista de unas casas de Taxco, Guerrero desde el ex convento de San Bernardino.		Espejo de plata	Nota del autor: 8612 Clasificación anterior por sobre: IA-S388-6221	
IA-6222	"Camino de Acapulco. Acahuizotla. Km. 340"			Vista de un camino cerca de Acapulco, Guerrero.		Plata gelatina sobre vidrio por revelado químico con posible barniz. Imagen en positivo. Blanco y negro.	Desprendimiento de emulsión, espejo de plata	



COLECCIÓN DE VISTAS ESTEREOSCÓPICAS
IGNACIO AVILÉS

CLASIFICACIÓN	TÍTULO	FECHA	VOLUMEN / SOPORTE / FORMATO	ALCANCE Y CONTENIDO	CARACTERÍSTICAS FÍSICAS (PROCESO FOTOGRÁFICO)	ESTADO DE CONSERVACIÓN	NOTAS	CAJA
IA-6223	"Puente sobre el Papagayo"	26 abril 1928	1 placa estereoscópica de vidrio, 10.6 x 4.3 cm.	Construcción de un puente sobre el río Papagayo, Guerrero.	Plata gelatina sobre vidrio por revelado químico con posible barniz. Imagen en positivo. Virada al sepia.	Desportillada, desprendimiento de emulsión, espejo de plata	Nota del autor: 8614 Clasificación anterior por sobre: IA-S388-6223	39
IA-6224						Espejo de plata, burbujas de aire en el barniz	Nota del autor: 8615 Clasificación anterior por sobre: IA-S388-6224	
IA-6225		28 junio 1927				Espejo de plata	Nota del autor: 8616 Clasificación anterior por sobre: IA-S388-6225	
IA-6226	"Río de Xolapa"	26 abril 1928		Vista del río Xolapa, Guerrero.		Espejo de plata	Nota del autor: 8617 Clasificación anterior por sobre: IA-S388-6226	
IA-6227						Desprendimiento de emulsión, espejo de plata	Nota del autor: 8618 Clasificación anterior por sobre: IA-S388-6227	
IA-6228	"Puente de Potrerillos"	26 abril 1928		Construcción del puente de Potrerillos, Guerrero.		Desportillada	Nota del autor: 8619 Clasificación anterior por sobre: IA-S388-6228	
IA-6229						Desprendimiento de emulsión, espejo de plata	Nota del autor: 8620 Clasificación anterior por sobre: IA-S388-6229	



COLECCIÓN DE VISTAS ESTEREOSCÓPICAS
IGNACIO AVILÉS

CLASIFICACIÓN	TÍTULO	FECHA	VOLUMEN / SOPORTE / FORMATO	ALCANCE Y CONTENIDO	CARACTERÍSTICAS FÍSICAS (PROCESO FOTOGRÁFICO)	ESTADO DE CONSERVACIÓN	NOTAS	CAJA
IA-6230	“Puente de Potrerillos”	26 abril 1928	1 placa estereoscópica de vidrio, 10.6 x 4.3 cm.	Construcción del puente de Potrerillos. Guerrero.	Plata gelatina sobre vidrio por revelado químico con posible barniz. Imagen en positivo. Virada al sepia.	Desportillada, espejo de plata, manchada	Nota del autor: 8621 Clasificación anterior por sobre: IA-S388-6230	39
IA-6231	“Acapulco. Salida de Sol. Playa de Manzanillo”	27 abril 1928		Salida del sol en la playa Manzanillo. Acapulco, Guerrero.		Espejo de plata, puntos de espejo de plata, rayada, manchada	Nota del autor: 8622 Clasificación anterior por sobre: IA-S388-6231	
IA-6232	“Obsequio de la Asociación de Ingenieros y Arquitectos de México al Ing. I. Avilez”	1 mayo 1928		Detalle de una escultura realizada en bronce. En el pedestal dice: “La asc. de ingenieros y arquitectos”.		Desprendimiento de emulsión, espejo de plata	Nota del autor: 8626 Clasificación anterior por sobre: IA-S389-6232	
IA-6233	“El Estudio dominando al Pensamiento”			Detalle de la escultura denominada “El estudio dominando al Pensamiento”.		Rayada	Nota del autor: 8627 Clasificación anterior por sobre: IA-S389-6233	
IA-6234	“Cuarto Oscuro”			Interior de un cuarto oscuro para revelado fotográfico.		Manchada	Nota del autor: 8629 Clasificación anterior por sobre: IA-S389-6234	
IA-6235	“El Cuarto Oscuro”	5 mayo 1928		Vista de los muebles de un comedor.		Desprendimiento de emulsión	Nota del autor: 8630 Clasificación anterior por sobre: IA-S389-6235	
IA-6236	“El Comedor”						Nota del autor: 8634 Clasificación anterior por sobre: IA-S389-6236	

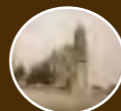

COLECCIÓN DE VISTAS ESTEREOSCÓPICAS
IGNACIO AVILÉS

CLASIFICACIÓN	TÍTULO	FECHA	VOLUMEN / SOPORTE / FORMATO	ALCANCE Y CONTENIDO	CARACTERÍSTICAS FÍSICAS (PROCESO FOTOGRÁFICO)	ESTADO DE CONSERVACIÓN	NOTAS	CAJA
IA-6237	“La Recámara”	5 mayo 1928	1 placa estereoscópica de vidrio, 10.6 x 4.3 cm.	Vista de los muebles de una recámara.	Plata gelatina sobre vidrio por revelado químico con posible barniz. Imagen en positivo. Virada al sepia.	Espejo de plata, rayada, huella dactilar	Nota del autor: 8635 Clasificación anterior por sobre: IA-S389-6237	39
IA-6238	“La Señora de Avilez”			Margarita Espejel de Avilés sentada en su recámara leyendo un libro.		Desportillada, espejo de plata	Nota del autor: 8636 Clasificación anterior por sobre: IA-S389-6238	
IA-6239	“La Recámara”			Vista de los muebles de una recámara.		Desprendimiento de emulsión, espejo de plata, rayada, burbujas de aire en el barniz	Nota del autor: 8637 Clasificación anterior por sobre: IA-S389-6239	
IA-6240	“La Sala”			Vista de los muebles de una sala a través de una cortina.		Espejo de plata, rayada	Nota del autor: 8640 Clasificación anterior por sobre: IA-S389-6240	
IA-6241	“Los Esposos Avilez”	22 enero 1928	Margarita Espejel e Ignacio Avilés sentados en una estancia de su casa.	Espejo de plata		Nota del autor: 8641 Clasificación anterior por sobre: IA-S389-6241		
IA-6242	“Pasillo”	5 mayo 1928	Vista de un pasillo de la casa de Ignacio Avilés.	Desportillada, espejo de plata, desprendimiento de emulsión		Nota del autor: 8642 Clasificación anterior por sobre: IA-S389-6242		
IA-6243			Detalle de un pasillo y un perchero con abrigos y un sombrero colgado.	Espejo de plata, rayada		Nota del autor: 8643 Clasificación anterior por sobre: IA-S389-6243		

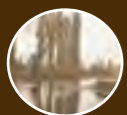

COLECCIÓN DE VISTAS ESTEREOSCÓPICAS
IGNACIO AVILÉS



CLASIFICACIÓN	TÍTULO	FECHA	VOLUMEN / SOPORTE / FORMATO	ALCANCE Y CONTENIDO	CARACTERÍSTICAS FÍSICAS (PROCESO FOTOGRÁFICO)	ESTADO DE CONSERVACIÓN	NOTAS	CAJA
IA-6244	“Closet”	5 mayo 1928	1 placa estereoscópica de vidrio, 10.6 x 4.3 cm.	Vista del interior de un closet.	Plata gelatina sobre vidrio por revelado químico con posible barniz. Imagen en positivo. Virada al sepia.	Desportillada, espejo de plata, rayada	Nota del autor: 8644 Clasificación anterior por sobre: IA-S389-6244	39
IA-6245	“El Costurero”			Vista de un cuarto de costura.		Desportillada, espejo de plata	Nota del autor: 8645 Clasificación anterior por sobre: IA-S389-6245	
IA-6246	“La Refrigeradora”	10 febrero 1929		Vista del interior de un refrigerador.		Desportillada, rayada	Nota del autor: 8862 Clasificación anterior por sobre: IA-S389-6246	
IA-6247	“Cruzamiento cerca de Tres Marías”	11 mayo 1928		Paso de un ferrocarril cerca de Tres Marías.		Rayada	Nota del autor: 8647 Clasificación anterior por sobre: IA-S390-6247	
IA-6248	Alpuyeca. Km. 91””	8 mayo 1928		Hombres trabajando en una construcción en Alpuyeca.			Nota del autor: 8648 Clasificación anterior por sobre: IA-S390-6248	
IA-6249	“Amacuzac”	10 mayo 1928		Vista panorámica de Amacuzac, Guerrero.		Desportillada, manchada	Nota del autor: 8649 H Clasificación anterior por sobre: IA-S390-6249	
IA-6250	“Petaquillas”	<i>Ca.</i> 1928		Paisaje.		Espejo de plata, rayada	Nota del autor: 8651 Clasificación anterior por sobre: IA-S390-6250	



COLECCIÓN DE VISTAS ESTEREOSCÓPICAS
IGNACIO AVILÉS

CLASIFICACIÓN	TÍTULO	FECHA	VOLUMEN / SOPORTE / FORMATO	ALCANCE Y CONTENIDO	CARACTERÍSTICAS FÍSICAS (PROCESO FOTOGRÁFICO)	ESTADO DE CONSERVACIÓN	NOTAS	CAJA
IA-6251	“Petaquillas Km. 321”	10 mayo 1928	1 placa estereoscópica de vidrio, 10.6 x 4.3 cm.	Vista de unas construcciones y automóviles estacionados en Petaquillas, Guerrero.	Plata gelatina sobre vidrio por revelado químico con posible barniz. Imagen en positivo. Virada al sepia.	Desprendimiento de emulsión, manchada	Nota del autor: 8652 Clasificación anterior por sobre: IA-S390-6251	39
IA-6252	“Petaquillas”			Vista de una casa y automóviles estacionados en Petaquillas, Guerrero.		Manchada	Nota del autor: 8653 Clasificación anterior por sobre: IA-S390-6252	
IA-6253	“Campamento en Petaquillas”			Vista de un campamento en Petaquillas, Guerrero.			Nota del autor: 8654 Clasificación anterior por sobre: IA-S390-6253	
IA-6254	“Puente Papagayo”			Construcción de un puente sobre el río Papagayo, Guerrero.	Plata gelatina sobre vidrio por revelado químico con posible barniz. Imagen en positivo. Virada al verde.	Manchada	Nota del autor: 8655 Clasificación anterior por sobre: IA-S390-6254	
IA-6255	“La ‘Avenida Madero’ en Papagayo”			Vista de un camino en Papagayo, Guerrero.	Nota del autor: 8656 Clasificación anterior por sobre: IA-S390-6255			
IA-6256	“Puente del río Papagayo”			Construcción de un puente sobre el río Papagayo, Guerrero.	Plata gelatina sobre vidrio por revelado químico con posible barniz. Imagen en positivo. Virada al sepia.	Desprendimiento de emulsión, manchada	Nota del autor: 8657 Clasificación anterior por sobre: IA-S390-6256	
IA-6257	“En Papagayo”			Tres hombres en un campamento de ingenieros en Papagayo, Guerrero.		Desprendimiento de emulsión	Nota del autor: 8658 Clasificación anterior por sobre: IA-S390-6257	



COLECCIÓN DE VISTAS ESTEREOSCÓPICAS
IGNACIO AVILÉS

CLASIFICACIÓN	TÍTULO	FECHA	VOLUMEN / SOPORTE / FORMATO	ALCANCE Y CONTENIDO	CARACTERÍSTICAS FÍSICAS (PROCESO FOTOGRÁFICO)	ESTADO DE CONSERVACIÓN	NOTAS	CAJA
IA-6258	“Crepúsculo”	11 mayo 1928	1 placa estereoscópica de vidrio, 10.6 x 4.3 cm.	Vista de un atardecer.	Plata gelatina sobre vidrio por revelado químico con posible barniz. Imagen en positivo. Virada al sepia.	Espejo de plata, manchada	Nota del autor: 8659 Clasificación anterior por sobre: IA-S390-6258	39
IA-6259	“Puente en Topo Chico”	18 mayo 1928		Vista de la construcción de un puente en Topo Chico.			Nota del autor: 8660 Clasificación anterior por sobre: IA-S391-6259	40
IA-6260						Manchada, rayada	Nota del autor: 8661 Clasificación anterior por sobre: IA-S391-6260	
IA-6261	“Ciénega de Flores”	21 mayo 1928		Vista de un río en Ciénega de Flores. Nuevo León.		Manchada	Nota del autor: 8662 Clasificación anterior por sobre: IA-S391-6261	
IA-6262	“Preparándose para pasar en Ciénega de Flores”			Grupo de hombres esperando cruzar un río en Ciénega de Flores. Nuevo León.		Desprendimiento de emulsión, rayada	Nota del autor: 8663 Clasificación anterior por sobre: IA-S391-6262	
IA-6263	“Mr. Viadas”			El señor Viadas sosteniendo un implemento para ayudar a pasar cosas por lo alto del río. Abajo un hombre lo señala.		Espejo de plata, manchada	Nota del autor: 8664 Clasificación anterior por sobre: IA-S391-6263	
IA-6264	“Transporte de madera para puentes”			18 mayo 1928		Vista de unas yuntas de carga con madera para construir un puente.	Desprendimiento de emulsión, manchada, rayada	

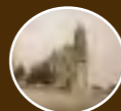

COLECCIÓN DE VISTAS ESTEREOSCÓPICAS
IGNACIO AVILÉS



CLASIFICACIÓN	TÍTULO	FECHA	VOLUMEN / SOPORTE / FORMATO	ALCANCE Y CONTENIDO	CARACTERÍSTICAS FÍSICAS (PROCESO FOTOGRÁFICO)	ESTADO DE CONSERVACIÓN	NOTAS	CAJA	
IA-6265	“Transporte de madera para puentes”	18 mayo 1928	1 placa estereoscópica de vidrio, 10.6 x 4.3 cm.	Vista de unas yuntas de carga con madera para construir un puente.	Plata gelatina sobre vidrio por revelado químico con posible barniz. Imagen en positivo. Virada al sepia.	Manchada	Nota del autor: 8666 Clasificación anterior por sobre: IA-S391-6265	40	
IA-6266	“Alcantarilla”			Vista de la construcción de una alcantarilla debajo de un puente.			Nota del autor: 8667 Clasificación anterior por sobre: IA-S391-6266		
IA-6267				Hombre parado junto a una alcantarilla en construcción.			Nota del autor: 8668 Clasificación anterior por sobre: IA-S391-6267		
IA-6268	“Trabajando cerca de Mamulique”	20 mayo 1928		Hombres trabajando en la reparación de un motor. Mamulique. Nuevo León.		Plata gelatina sobre vidrio por revelado químico con posible barniz. Imagen en positivo. Virada al sepia.	Desprendimiento de emulsión, rayada		Nota del autor: 8669 Clasificación anterior por sobre: IA-S391-6268
IA-6269	“Pala Marion en Mamulique”	18 mayo 1928		Vista de una pala Marion. Mamulique, Nuevo León.			Desprendimiento de emulsión, espejo de plata, manchada, rayada		Nota del autor: 8670 Clasificación anterior por sobre: IA-S391-6269
IA-6270	“Pala Marion 1 3/4 yd ³ . en Mamulique”			Vista de una pala Marion cavando una zanja. Mamulique, Nuevo León.			Desprendimiento de emulsión, manchada, rayada		Nota del autor: 8671 Clasificación anterior por sobre: IA-S391-6270
IA-6271	“Mamulique”			Vista panorámica de Mamulique, Nuevo León. Al fondo se observan unos hombres trabajando en una construcción.			Manchada		Nota del autor: 8672 Clasificación anterior por sobre: IA-S391-6271



COLECCIÓN DE VISTAS ESTEREOSCÓPICAS
IGNACIO AVILÉS

CLASIFICACIÓN	TÍTULO	FECHA	VOLUMEN / SOPORTE / FORMATO	ALCANCE Y CONTENIDO	CARACTERÍSTICAS FÍSICAS (PROCESO FOTOGRÁFICO)	ESTADO DE CONSERVACIÓN	NOTAS	CAJA
IA-6272	“Río Salado”	18 mayo 1928	1 placa estereoscópica de vidrio, 10.6 x 4.3 cm.	Vista del río Salado, Nuevo León.	Plata gelatina sobre vidrio por revelado químico con posible barniz. Imagen en positivo. Virada al sepia.	Rayada	Nota del autor: 8673 Clasificación anterior por sobre: IA-S391-6272	40
IA-6273	“Pulverizadoras en Río Salado”			Vista de una pulverizadora de piedras en Río Salado, Nuevo León.		Manchada	Nota del autor: 8674 Clasificación anterior por sobre: IA-S391-6273	
IA-6274	“Puente sobre el arroyo del Coyote”			Vista panorámica de un puente sobre el arroyo del Coyote.		Desportillada, espejo de plata, burbujas de aire en el barniz	Nota del autor: 8675 Clasificación anterior por sobre: IA-S391-6274	
IA-6275				Vista del puente sobre el arroyo del Coyote.		Desprendimiento de emulsión, manchada	Nota del autor: 8676 Clasificación anterior por sobre: IA-S392-6275	
IA-6276	“Los White de 2.5 tons.”			Vista de unos camiones White de 2.5 toneladas.		Rayada, huellas dactilares	Nota del autor: 8677 Clasificación anterior por sobre: IA-S392-6276	
IA-6277	“Camiones White de 2.5 tons.”					Manchada	Nota del autor: 8678 Clasificación anterior por sobre: IA-S392-6277	
IA-6278	“Efectos del ciclón en Laredo”			20 mayo 1928		Hombres retirando un poste de las vías del tren.	Desprendimiento de emulsión, espejo de plata, rayada	

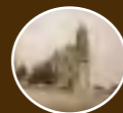

COLECCIÓN DE VISTAS ESTEREOSCÓPICAS
IGNACIO AVILÉS

CLASIFICACIÓN	TÍTULO	FECHA	VOLUMEN / SOPORTE / FORMATO	ALCANCE Y CONTENIDO	CARACTERÍSTICAS FÍSICAS (PROCESO FOTOGRÁFICO)	ESTADO DE CONSERVACIÓN	NOTAS	CAJA
IA-6279	"Camino de Monterrey a Saltillo"	Ca. 1928	1 placa estereoscópica de vidrio, 10.6 x 4.3 cm.	Vista de un automóvil cruzando un arrollo.	Plata gelatina sobre vidrio por revelado químico con posible barniz. Imagen en positivo. Virada al naranja.	Desportillada, espejo de plata, rayada	Nota del autor: 8680 Clasificación anterior por sobre: IA-S392-6279	40
IA-6280		22 abril 1928		Paisaje en el camino de Monterrey a Saltillo.		Espejo de plata, rayada	Nota del autor: 8681 Clasificación anterior por sobre: IA-S392-6280	
IA-6281	"El Ingeniero Intendente Viadas"			El Ingeniero Intendente Viadas conversando con un policía en una calle.			Nota del autor: 8682 Clasificación anterior por sobre: IA-S392-6281	
IA-6282	"Saltillo"			Fachada de una casa habitación. Al fondo se observa la cúpula de una iglesia. Saltillo, Coahuila.	Plata gelatina sobre vidrio por revelado químico con posible barniz. Imagen en positivo. Virada al verde.	Espejo de plata, puntos de espejo de plata, rayada	Nota del autor: 8683 Clasificación anterior por sobre: IA-S392-6282	
IA-6283	"Saltillo. El Mercado"	Ca. 1928		Fachada del mercado de Saltillo, Coahuila.	Plata gelatina sobre vidrio por revelado químico con posible barniz. Imagen en positivo. Virada al Blanco y negro.	Espejo de plata, rayada	Nota del autor: 8684 Clasificación anterior por sobre: IA-S392-6283	
IA-6284	"Calle de Saltillo"	22 abril 1928		Vista de una calle de Saltillo. Al fondo se observa el campanario y cúpula de un templo.		Desportillada, espejo de plata, rayada	Nota del autor: 8685 Clasificación anterior por sobre: IA-S392-6284	
IA-6285	"Catedral de Saltillo"			Fachada de la Catedral de Saltillo, Coahuila.	Plata gelatina sobre vidrio por revelado químico con posible barniz. Imagen en positivo. Virada al sepia.	Desportillada, desprendimiento de emulsión, espejo de plata, rayada	Nota del autor: 8686 Clasificación anterior por sobre: IA-S392-6285	

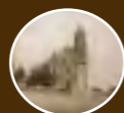

COLECCIÓN DE VISTAS ESTEREOSCÓPICAS
IGNACIO AVILÉS



CLASIFICACIÓN	TÍTULO	FECHA	VOLUMEN / SOPORTE / FORMATO	ALCANCE Y CONTENIDO	CARACTERÍSTICAS FÍSICAS (PROCESO FOTOGRÁFICO)	ESTADO DE CONSERVACIÓN	NOTAS	CAJA
IA-6286	“Catedral de Saltillo. Torre”	22 abril 1928	1 placa estereoscópica de vidrio, 10.6 x 4.3 cm.	Vista de la torre campanario de la Catedral de Saltillo, Coahuila.	Plata gelatina sobre vidrio por revelado químico con posible barniz. Imagen en positivo. Virada al naranja.	Desportillada, espejo de plata, puntos de espejo de plata, rayada	Nota del autor: 8687 Clasificación anterior por sobre: IA-S392-6286	40
IA-6287	“Torre de la Catedral”			Vista de la torre de la Catedral de Saltillo, Coahuila.		Espejo de plata, rayada	Nota del autor: 8688 Clasificación anterior por sobre: IA-S392-6287	
IA-6288	“Ings. López, Viadas y Gaxiola”			Los ingenieros López, Viadas y Gaxiola en el techo de la Catedral de Saltillo, Coahuila.	Plata gelatina sobre vidrio por revelado químico con posible barniz. Imagen en positivo. Virada al sepia.	Desprendimiento de emulsión, espejo de plata, burbujas de aire en el barniz	Nota del autor: 8689 Clasificación anterior por sobre: IA-S392-6288	
IA-6289	“Plaza de Saltillo”	Ca. 1928		Vista panorámica de Saltillo, Coahuila.	Plata gelatina sobre vidrio por revelado químico con posible barniz. Imagen en positivo. Virada al naranja.	Desportillada, desprendimiento de emulsión, espejo de plata, rayada	Nota del autor: 8690 H Clasificación anterior por sobre: IA-S392-6289	
IA-6290	“Saltillo. Plaza”	22 abril 1928		Vista panorámica de Saltillo, Coahuila.	Plata gelatina sobre vidrio por revelado químico con posible barniz. Imagen en positivo. Virada al sepia. En algunas zonas se observa un color verdoso.	Espejo de plata, rayada	Nota del autor: 8691 Clasificación anterior por sobre: IA-S392-6290	
IA-6291	“Saltillo”			Vista panorámica de Saltillo desde un campanario. Coahuila.	Plata gelatina sobre vidrio por revelado químico con posible barniz. Imagen en positivo. Virada al Blanco y negro.	Manchada	Nota del autor: 8693 Clasificación anterior por sobre: IA-S392-6291	



COLECCIÓN DE VISTAS ESTEREOSCÓPICAS
IGNACIO AVILÉS

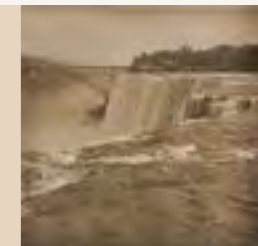

CLASIFICACIÓN	TÍTULO	FECHA	VOLUMEN / SOPORTE / FORMATO	ALCANCE Y CONTENIDO	CARACTERÍSTICAS FÍSICAS (PROCESO FOTOGRÁFICO)	ESTADO DE CONSERVACIÓN	NOTAS	CAJA
IA-6292	“Catedral de Saltillo”	Ca. 1928	1 placa estereoscópica de vidrio, 10.6 x 4.3 cm.	Vista del remate de la fachada y cúpula de la catedral de Saltillo desde el campanario. Coahuila.	Plata gelatina sobre vidrio por revelado químico con posible barniz. Imagen en positivo. Virada al verde.	Desportillada, espejo de plata, rayada	Nota del autor: 8695 Clasificación anterior por sobre: IA-S392-6292	40
IA-6293	“Bellas Saltillenses”			Tres señoritas sentadas en una banca en la plaza de Saltillo, Coahuila.	Plata gelatina sobre vidrio por revelado químico con posible barniz. Imagen en positivo. Virada al verde. Algunas partes se observan en color sepia.	Desportillada, espejo de plata, burbujas de aire en el barniz	Nota del autor: 8696 Clasificación anterior por sobre: IA-S392-6293	
IA-6294	“Río Frío”	10 junio 1928		Vista panorámica de Río Frío. Puebla.	Plata gelatina sobre vidrio por revelado químico con posible barniz. Imagen en positivo. Virada al sepia.	Manchada, rayada	Nota del autor: 8697 Clasificación anterior por sobre: IA-S393-6294	
IA-6295		Ca. 1928		Vista de un puente sobre un río. Se observa a una mujer lavando en el río. Río Frío, Puebla.	Plata gelatina sobre vidrio por revelado químico con posible barniz. Imagen en positivo. Virada al sepia. Algunas partes se observan en color verde.	Espejo de plata, puntos de espejo de plata, rayada	Nota del autor: 8698 Clasificación anterior por sobre: IA-S393-6295	
IA-6296				“Bosques en Río Frío”	Vista del bosque en Río Frío, Puebla.	Plata gelatina sobre vidrio por revelado químico con posible barniz. Imagen en positivo. Virada al sepia. Algunas partes se observan en color verde y amarillo.	Desportillada, desprendimiento de emulsión, rayada	



COLECCIÓN DE VISTAS ESTEREOSCÓPICAS
IGNACIO AVILÉS

CLASIFICACIÓN	TÍTULO	FECHA	VOLUMEN / SOPORTE / FORMATO	ALCANCE Y CONTENIDO	CARACTERÍSTICAS FÍSICAS (PROCESO FOTOGRÁFICO)	ESTADO DE CONSERVACIÓN	NOTAS	CAJA
IA-6297	“En Río Frío”	Ca. 1928	1 placa estereoscópica de vidrio, 10.6 x 4.3 cm.	Margarita Espejel e Ignacio Avilés en Río Frío. Puebla.	Plata gelatina sobre vidrio por revelado químico con posible barniz. Imagen en positivo. Virada al sepia. Algunas partes se observan en color verde.	Espejo de plata, puntos de espejo de plata, rayada	Nota del autor: 8701 Clasificación anterior por sobre: IA-S393-6297	40
IA-6298	“La familia Avilez en Río Frío”	10 junio 1928		Fotografía de la familia Avilés en Río Frío. Podemos observar a su esposa, Margarita Espejel y su mamá, Guadalupe S. viuda de Avilés. Puebla.	Plata gelatina sobre vidrio por revelado químico con posible barniz. Imagen en positivo. Blanco y negro.	Desportillada, rayada	Nota del autor: 8702 Clasificación anterior por sobre: IA-S393-6298	
IA-6299	“En Río Frío”			Las mujeres de la familia Avilés encendiendo un fuego para preparar comida. Entre ellas se observa a Margarita Espejel de Avilés. Río Frío. Puebla.		Rayada	Nota del autor: 8703 Clasificación anterior por sobre: IA-S393-6299	
IA-6300				Una mujer y cuatro niños, lugareños de Río Frío, conviviendo con la familia Avilés. Puebla.			Nota del autor: 8704 Clasificación anterior por sobre: IA-S393-6300	
IA-6301	“En la Ermita de San Elías”	24 junio 1928		Ignacio Avilés sentado en una barda de piedra en el bosque. Desierto de los Leones.	Plata gelatina sobre vidrio por revelado químico con posible barniz. Imagen en positivo. Virada al naranja.	Desportillada, espejo de plata, rayada	Nota del autor: 8705 Clasificación anterior por sobre: IA-S393-6301	
IA-6302	“Ermita de San Elías. Desierto de los Leones”				Plata gelatina sobre vidrio por revelado químico con posible barniz. Imagen en positivo. Virada al sepia.	Manchada, rayada	Nota del autor: 8706 Clasificación anterior por sobre: IA-S393-6302	



COLECCIÓN DE VISTAS ESTEREOSCÓPICAS
IGNACIO AVILÉS

CLASIFICACIÓN	TÍTULO	FECHA	VOLUMEN / SOPORTE / FORMATO	ALCANCE Y CONTENIDO	CARACTERÍSTICAS FÍSICAS (PROCESO FOTOGRÁFICO)	ESTADO DE CONSERVACIÓN	NOTAS	CAJA
IA-6303	“Margazuzita en San Elías”	24 junio 1928	1 placa estereoscópica de vidrio, 10.6 x 4.3 cm.	Margarita Espejel de Avilés sentada en una barda de piedra en el bosque. Desierto de los Leones.	Plata gelatina sobre vidrio por revelado químico con posible barniz. Imagen en positivo. Virada al Blanco y negro.	Manchada, rayada	Nota del autor: 8707 Clasificación anterior por sobre: IA-S393-6303	40
IA-6304	“Ermita de San Elías. Desierto de los Leones”			Vista de las ruinas de la ermita de San Elías. Desierto de los Leones.		Desportillada, manchada, rayada	Nota del autor: 8709 Clasificación anterior por sobre: IA-S393-6304	
IA-6305	“Caída cerca de Taxco”	10 julio 1928		Vista de una caída de agua cerca de Taxco, Guerrero.	Plata gelatina sobre vidrio por revelado químico con posible barniz. Imagen en positivo. Virada al sepia.	Desprendimiento de emulsión, espejo de plata, rayada	Nota del autor: 8710 Clasificación anterior por sobre: IA-S394-6305	
IA-6306		Ca. 1928				Desportillada, desprendimiento de emulsión, espejo de plata, rayada	Nota del autor: 8711 Clasificación anterior por sobre: IA-S394-6306	
IA-6307	“Calzadas de Borda”	10 julio 1928		Vista de un camino de piedra. Guerrero.		Desprendimiento de emulsión, espejo de plata, rayada	Nota del autor: 8712 Clasificación anterior por sobre: IA-S394-6307	
IA-6308		Ca. 1928				Espejo de plata, manchada, rayada	Nota del autor: 8713 Clasificación anterior por sobre: IA-S394-6308	
IA-6309	“Puente Papagayo”	11 julio 1928		Vista de un puente en construcción sobre el río Papagayo. Guerrero.		Desprendimiento de emulsión, espejo de plata, rayada	Nota del autor: 8714 Clasificación anterior por sobre: IA-S394-6309	



COLECCIÓN DE VISTAS ESTEREOSCÓPICAS
IGNACIO AVILÉS

CLASIFICACIÓN	TÍTULO	FECHA	VOLUMEN / SOPORTE / FORMATO	ALCANCE Y CONTENIDO	CARACTERÍSTICAS FÍSICAS (PROCESO FOTOGRÁFICO)	ESTADO DE CONSERVACIÓN	NOTAS	CAJA
IA-6310	“Puente del Papagayo”	11 julio 1928	1 placa estereoscópica de vidrio, 10.6 x 4.3 cm.	Hombres trabajando en la construcción de un puente en el río Papagayo. Guerrero.	Plata gelatina sobre vidrio por revelado químico con posible barniz. Imagen en positivo. Virada al sepia.	Desprendimiento de emulsión, espejo de plata, rayada	Nota del autor: 8715 Clasificación anterior por sobre: IA-S394-6310	40
IA-6311	“Desde el puente del Papagayo”			Vista de la construcción de un puente sobre el río Papagayo. Guerrero.			Nota del autor: 8716 Clasificación anterior por sobre: IA-S394-6311	
IA-6312	“Camión White atascado cerca de Xolapa”			Camión White atascado cerca de Xolapa, Guerrero.			Nota del autor: 8718 Clasificación anterior por sobre: IA-S394-6312	
IA-6313	“Puente del Papagayo”	16 julio 1928		Vista de un puente sobre el río Papagayo. Guerrero.		Desportillada, desprendimiento de emulsión, manchada	Nota del autor: 8719 Clasificación anterior por sobre: IA-S394-6313	
IA-6314	“Puente en construcción en Iguala”	13 julio 1928		“Puente en construcción en Iguala, Guerrero.		Desportillada, espejo de plata, rayada	Nota del autor: 8720 Clasificación anterior por sobre: IA-S394-6314	
IA-6315	“Paso del Mexcala”	14 julio 1928		Vista del río Mezcala, Guerrero.		Desportillada, desprendimiento de emulsión, espejo de plata, rayada	Nota del autor: 8721 Clasificación anterior por sobre: IA-S394-6315	
IA-6316	“Defensa del camino en Xalitla”	16 julio 1928		Grupo de hombres poniendo una protección a orillas del río en Xalitla, Guerrero.		Desportillada, espejo de plata, rayada	Nota del autor: 8722 Clasificación anterior por sobre: IA-S394-6316	



COLECCIÓN DE VISTAS ESTEREOSCÓPICAS
IGNACIO AVILÉS

CLASIFICACIÓN	TÍTULO	FECHA	VOLUMEN / SOPORTE / FORMATO	ALCANCE Y CONTENIDO	CARACTERÍSTICAS FÍSICAS (PROCESO FOTOGRÁFICO)	ESTADO DE CONSERVACIÓN	NOTAS	CAJA
IA-6317	“Cerca de Mazatlán”	14 julio 1928	1 placa estereoscópica de vidrio, 10.6 x 4.3 cm.	Paisaje cerca de Mazatlán, Guerrero.	Plata gelatina sobre vidrio por revelado químico con posible barniz. Imagen en positivo. Virada al sepia.	Desprendimiento de emulsión, espejo de plata, rayada	Nota del autor: 8723 Clasificación anterior por sobre: IA-S394-6317	40
IA-6318	“Silueta”	Ca. 1928		Vista de un árbol. Guerrero.		Desprendimiento de emulsión, espejo de plata, manchada, rayada	Nota del autor: 8724 Clasificación anterior por sobre: IA-S394-6318	
IA-6319	“Derrumbe en Cajones”	11 julio 1928		Vista de un derrumbe en un camino.		Espejo de plata, rayada	Nota del autor: 8725 Clasificación anterior por sobre: IA-S394-6319	
IA-6320	“Cerro del Indio”	14 julio 1928		Paisaje. Al fondo se observa el cerro de Indio. Guerrero.		Nota del autor: 8726 Clasificación anterior por sobre: IA-S394-6320		
IA-6321	“Alcantarilla en Las Novas”	16 julio 1928		Vista de un alcantarilla.		Desprendimiento de emulsión, espejo de plata, rayada, huella dactilar	Nota del autor: 8727 Clasificación anterior por sobre: IA-S394-6321	
IA-6322	“Km. 39”			Paisaje.		Desprendimiento de emulsión, espejo de plata	Nota del autor: 8728 Clasificación anterior por sobre: IA-S394-6322	
IA-6323	“Puente Potrerillos”			Puente en construcción en Potrerillos. Guerrero.		Espejo de plata, rayada	Nota del autor: 8729 Clasificación anterior por sobre: IA-S394-6323	



COLECCIÓN DE VISTAS ESTEREOSCÓPICAS
IGNACIO AVILÉS

CLASIFICACIÓN	TÍTULO	FECHA	VOLUMEN / SOPORTE / FORMATO	ALCANCE Y CONTENIDO	CARACTERÍSTICAS FÍSICAS (PROCESO FOTOGRÁFICO)	ESTADO DE CONSERVACIÓN	NOTAS	CAJA
IA-6324	“Deslaves en el Km. 39”	16 julio 1928	1 placa estereoscópica de vidrio, 10.6 x 4.3 cm.	Vista de un deslave carretero.	Plata gelatina sobre vidrio por revelado químico con posible barniz. Imagen en positivo. Virada al sepia.	Desportillada, desprendimiento de emulsión, espejo de plata, manchada	Nota del autor: 8731 Clasificación anterior por sobre: IA-S394-6324	40
IA-6325	“Acapulco. La Caleta”			Espejo de plata, manchada, burbujas de aire en el barniz		Nota del autor: 8733 Clasificación anterior por sobre: IA-S394-6325		
IA-6326	“Oleaje en La playa de la Caleta”	Ca. 1928		Vista de la playa de Caleta, Guerrero.		Desportillada, desprendimiento de emulsión, espejo de plata, manchada, rayada	Nota del autor: 8734 Clasificación anterior por sobre: IA-S395-6326	
IA-6327	“La Caleta”			Desprendimiento de emulsión, espejo de plata, manchada, burbujas de aire en el barniz		Nota del autor: 8735 Clasificación anterior por sobre: IA-S395-6327		
IA-6328	“Bañándose”			16 julio 1928		Cuatro personas bañándose en la playa. Guerrero.	Desportillada, manchada	
IA-6329	“Playa de La Caleta”	Ca. 1928		Una persona saliendo del agua en una playa de Caleta. Guerrero.		Desprendimiento de emulsión, burbujas de aire en el barniz, manchada	Nota del autor: 8737 Clasificación anterior por sobre: IA-S395-6329	



COLECCIÓN DE VISTAS ESTEREOSCÓPICAS
IGNACIO AVILÉS



CLASIFICACIÓN	TÍTULO	FECHA	VOLUMEN / SOPORTE / FORMATO	ALCANCE Y CONTENIDO	CARACTERÍSTICAS FÍSICAS (PROCESO FOTOGRÁFICO)	ESTADO DE CONSERVACIÓN	NOTAS	CAJA
IA-6330	“Puente en Alpuyecá”	3 agosto 1928	1 placa estereoscópica de vidrio, 10.6 x 4.3 cm.	Construcción de un puente en Alpuyecá, Guerrero.	Plata gelatina sobre vidrio por revelado químico con posible barniz. Imagen en positivo. Virada al sepia.	Desportillada, desprendimiento de emulsión, espejo de plata, manchada, rayada	Nota del autor: 8738 Clasificación anterior por sobre: IA-S395-6330	40
IA-6331	“Dos Caminos”			Vista panorámica de Dos Caminos. Guerrero.		Desprendimiento de emulsión, espejo de plata, manchada, rayada	Nota del autor: 8739 Clasificación anterior por sobre: IA-S395-6331	
IA-6332		4 agosto 1928		Nota del autor: 8740 Clasificación anterior por sobre: IA-S395-6332				
IA-6333	“Cerca de Dos Caminos”	3 agosto 1928		Paisaje cerca de Dos Caminos. Guerrero.		Desprendimiento de emulsión, espejo de plata,	Nota del autor: 8741 Clasificación anterior por sobre: IA-S395-6333	
IA-6334	“El camino cerca de ‘Dos caminos’”	4 agosto 1928		Paisaje rocoso en Las Tinajas. Guerrero.		Espejo de plata, rayada, manchada	Nota del autor: 8742 Clasificación anterior por sobre: IA-S395-6334	
IA-6335						Desprendimiento de emulsión, espejo de plata, rayada	Nota del autor: 8743 Clasificación anterior por sobre: IA-S395-6335	
IA-6336	“En ‘Las Tinajas’”						Nota del autor: 8744 Clasificación anterior por sobre: IA-S395-6336	



COLECCIÓN DE VISTAS ESTEREOSCÓPICAS
IGNACIO AVILÉS

CLASIFICACIÓN	TÍTULO	FECHA	VOLUMEN / SOPORTE / FORMATO	ALCANCE Y CONTENIDO	CARACTERÍSTICAS FÍSICAS (PROCESO FOTOGRÁFICO)	ESTADO DE CONSERVACIÓN	NOTAS	CAJA
IA-6337	“Puente Potrerillos, 2”	5 agosto 1928	1 placa estereoscópica de vidrio, 10.6 x 4.3 cm.	Vista de un puente sobre un río.	Plata gelatina sobre vidrio por revelado químico con posible barniz. Imagen en positivo. Virada al sepia.	Desportillada, desprendimiento de emulsión, espejo de plata, burbujas de aire en el barniz	Nota del autor: 8745 Clasificación anterior por sobre: IA-S395-6337	40
IA-6338	“Puente Potrerillos 2”			Dos hombres junto a un automóvil sobre el puente Potrerillos 2. Guerrero.		Desprendimiento de emulsión, espejo de plata	Nota del autor: 8746 Clasificación anterior por sobre: IA-S395-6338	
IA-6339	“Km. 38”			Paisaje rocoso.		Espejo de plata, rayada	Nota del autor: 8747 Clasificación anterior por sobre: IA-S395-6339	
IA-6340	“Puente del Aguacatillo”	4 agosto 1928		Vista de un puente sobre el río Aguacatillo, Guerrero.		Desprendimiento de emulsión, espejo de plata, rayada	Nota del autor: 8748 Clasificación anterior por sobre: IA-S395-6340	
IA-6341	“Acapulco. El puerto desde el camino a ‘La Quebrada’”			Vista de el puerto de Acapulco desde el camino a La Quebrada. Guerrero.		Desportillada, desprendimiento de emulsión, espejo de plata, rayada	Nota del autor: 8749 Clasificación anterior por sobre: IA-S395-6341	
IA-6342	“Caleta”			Vista de la playa de Caleta. Acapulco, Guerrero.		Desportillada, desprendimiento de emulsión, rayada	Nota del autor: 8750 Clasificación anterior por sobre: IA-S395-6342	
IA-6343				Desportillada, desprendimiento de emulsión, espejo de plata, rayada		Nota del autor: 8751 Clasificación anterior por sobre: IA-S395-6343		



COLECCIÓN DE VISTAS ESTEREOSCÓPICAS
IGNACIO AVILÉS

CLASIFICACIÓN	TÍTULO	FECHA	VOLUMEN / SOPORTE / FORMATO	ALCANCE Y CONTENIDO	CARACTERÍSTICAS FÍSICAS (PROCESO FOTOGRÁFICO)	ESTADO DE CONSERVACIÓN	NOTAS	CAJA
IA-6344	“Caleta”	5 agosto 1928	1 placa estereoscópica de vidrio, 10.6 x 4.3 cm.	Vista de la playa de Caleta. Acapulco, Guerrero.	Plata gelatina sobre vidrio por revelado químico con posible barniz. Imagen en positivo. Virada al sepia.	Desprendimiento de emulsión, rayada	Nota del autor: 8752 Clasificación anterior por sobre: IA-S395-6344	40
IA-6345	“Oleaje en ‘Caleta’”	4 agosto 1928		El mar en la playa de Caleta. Acapulco, Guerrero.		Desprendimiento de emulsión, espejo de plata, rayada	Nota del autor: 8753 Clasificación anterior por sobre: IA-S395-6345	
IA-6346	“Don Nacho en Caleta”	5 agosto 1928		Ignacio Avilés en la playa de Caleta. Acapulco, Guerrero.		Desportillada, desprendimiento de emulsión, espejo de plata	Nota del autor: 8754 Clasificación anterior por sobre: IA-S395-6346	
IA-6347	“Camino de Pachuca a Actopan, cerca de ‘Frailes’”	13 agosto 1928		Paisaje en el camino de Pachuca a Actopan, Hidalgo.		Desportillada, desprendimiento de emulsión, espejo de plata, manchada, rayada	Nota del autor: 8755 Clasificación anterior por sobre: IA-S395-6347	
IA-6348	“Iglesia de Actopan”			Vista de la templo y ex convento de San Nicolás Tolentino en Actopan, Hidalgo.		Desprendimiento de emulsión, espejo de plata, manchada	Nota del autor: 8756 Clasificación anterior por sobre: IA-S395-6348	
IA-6349	“Ixmiquilpan”			Paisaje. Al fondo se observa la Iglesia de San Miguel Arcángel, Ixmiquilpan, Hidalgo.		Desprendimiento de emulsión, espejo de plata, rayada, burbujas de aire en el barniz	Nota del autor: 8757 Clasificación anterior por sobre: IA-S395-6349	
IA-6350	“S. Sebastián. La comida”			15 agosto 1928		La familia Avilés realizando una comida al aire libre.	Desprendimiento de emulsión, espejo de plata	



COLECCIÓN DE VISTAS ESTEREOSCÓPICAS
IGNACIO AVILÉS

CLASIFICACIÓN	TÍTULO	FECHA	VOLUMEN / SOPORTE / FORMATO	ALCANCE Y CONTENIDO	CARACTERÍSTICAS FÍSICAS (PROCESO FOTOGRÁFICO)	ESTADO DE CONSERVACIÓN	NOTAS	CAJA	
IA-6351	“Rico neutle”	15 agosto 1928	1 placa estereoscópica de vidrio, 10.6 x 4.3 cm.	Margarita Espejel de Avilés tomando un vaso de pulque.	Plata gelatina sobre vidrio por revelado químico con posible barniz. Imagen en positivo. Virada al sepia.	Desprendimiento de emulsión, espejo de plata, rayada	Nota del autor: 8759 Clasificación anterior por sobre: IA-S396-6351	40	
IA-6352	“Mole de Picolote”			Margarita Espejel de Avilés comiendo un plato de pollo con mole.			Nota del autor: 8760 Clasificación anterior por sobre: IA-S396-6352		
IA-6353	“La Señora”	Ca. 1928		La señora Guadalupe S. viuda de Avilés sentada dentro de un automóvil.			Nota del autor: 8761 Clasificación anterior por sobre: IA-S396-6353		
IA-6354	“Las Señoras”			Doña Guadalupe S. viuda de Avilés dentro de un automóvil, y Margarita Espejel de Avilés sentada en una mesa.			Nota del autor: 8762 Clasificación anterior por sobre: IA-S396-6354		
IA-6355	“Rastreando en el camino Laredo- Monterrey”	18 sep- tiembre 1928		Vista de un camión emparejando el camino de Laredo a Monterrey. Nuevo León.			Desportillada, espejo de plata, rayada		Nota del autor: 8763 Clasificación anterior por sobre: IA-S396-6355
IA-6356	“Quebradoras en el río Salado”			Vista de maquinaria a orillas del río Salado. Nuevo León.			Desprendimiento de emulsión, espejo de plata		Nota del autor: 8764 Clasificación anterior por sobre: IA-S396-6356
IA-6357	“Moviendo viguetas con tractor. Río Salado”			Hombres trabajando en la construcción de un puente. Nuevo León.			Desprendimiento de emulsión, espejo de plata, manchada		Nota del autor: 8765 Clasificación anterior por sobre: IA-S396-6357



COLECCIÓN DE VISTAS ESTEREOSCÓPICAS
IGNACIO AVILÉS

CLASIFICACIÓN	TÍTULO	FECHA	VOLUMEN / SOPORTE / FORMATO	ALCANCE Y CONTENIDO	CARACTERÍSTICAS FÍSICAS (PROCESO FOTOGRÁFICO)	ESTADO DE CONSERVACIÓN	NOTAS	CAJA		
IA-6358	“Puente del Salado”	18 septiembre 1928	1 placa estereoscópica de vidrio, 10.6 x 4.3 cm.	Construcción de un puente sobre el río Salado. Nuevo León.	Plata gelatina sobre vidrio por revelado químico con posible barniz. Imagen en positivo. Virada al sepia.	Desprendimiento de emulsión, espejo de plata, rayada	Nota del autor: 8766 Clasificación anterior por sobre: IA-S396-6358	40		
IA-6359	“Puente sobre el Salado”						Nota del autor: 8767 Clasificación anterior por sobre: IA-S396-6359			
IA-6360	“Puente del Salado”					Desportillada, desprendimiento de emulsión, espejo de plata	Nota del autor: 8768 Clasificación anterior por sobre: IA-S396-6360			
IA-6361						Desprendimiento de emulsión, espejo de plata	Nota del autor: 8769 Clasificación anterior por sobre: IA-S396-6361			
IA-6362				Desportillada, desprendimiento de emulsión, espejo de plata		Nota del autor: 8770 Clasificación anterior por sobre: IA-S396-6362				
IA-6363	“Escrepas en el camino Monterrey-Laredo”			Grupo de hombres trabajando con maquinaria agrícola. Nuevo León.					Espejo de plata	Nota del autor: 8771 Clasificación anterior por sobre: IA-S396-6363
IA-6364	“Fresno # 1”									Espejo de plata, manchada, rayada

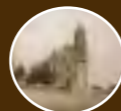

COLECCIÓN DE VISTAS ESTEREOSCÓPICAS
IGNACIO AVILÉS

CLASIFICACIÓN	TÍTULO	FECHA	VOLUMEN / SOPORTE / FORMATO	ALCANCE Y CONTENIDO	CARACTERÍSTICAS FÍSICAS (PROCESO FOTOGRÁFICO)	ESTADO DE CONSERVACIÓN	NOTAS	CAJA
IA-6365	“Camino Monterrey-Laredo”	18 septiembre 1928	1 placa estereoscópica de vidrio, 10.6 x 4.3 cm.	Vista de un río en el camino de Monterrey a Laredo.	Plata gelatina sobre vidrio por revelado químico con posible barniz. Imagen en positivo. Virada al sepia.	Desprendimiento de emulsión, espejo de plata, burbujas de aire en el barniz	Nota del autor: 8773 Clasificación anterior por sobre: IA-S396-6365	40
IA-6366	“Tren de maquinaria para la Exposición”	28 septiembre 1928		Vista de maquinaria para una exposición.		Desportillada, desprendimiento de emulsión, rayada	Nota del autor: 8774 Clasificación anterior por sobre: IA-S397-6366	
IA-6367	“Maquinaria de la Austin Mfg. Co.”			Vista de una máquina Austin.		Desprendimiento de emulsión, espejo de plata, manchada	Nota del autor: 8775 Clasificación anterior por sobre: IA-S397-6367	
IA-6368	“Pala Bucyrus-Erie”			Vista de una pala Bucyrus-Erie.		Espejo de plata, manchada	Nota del autor: 8776 Clasificación anterior por sobre: IA-S397-6368	
IA-6369	“Pala P&H con motor Diesel”			Vista de una pala P & H modelo 600.		Desprendimiento de emulsión, espejo de plata, manchada	Nota del autor: 8777 Clasificación anterior por sobre: IA-S397-6369	
IA-6370	“Mezcladora y tubos”			Vista de unas mezcladoras Marsh-Capron.		Desprendimiento de emulsión, espejo de plata, rayada	Nota del autor: 8778 Clasificación anterior por sobre: IA-S397-6370	
IA-6371	“Excursión con los delegados al 2º Congreso N. de Caminos. S. Angel”			30 septiembre 1928		Asistentes al Segundo Congreso Nacional de Caminos en San Ángel.	Desportillada, desprendimiento de emulsión, espejo de plata	



COLECCIÓN DE VISTAS ESTEREOSCÓPICAS
IGNACIO AVILÉS

CLASIFICACIÓN	TÍTULO	FECHA	VOLUMEN / SOPORTE / FORMATO	ALCANCE Y CONTENIDO	CARACTERÍSTICAS FÍSICAS (PROCESO FOTOGRÁFICO)	ESTADO DE CONSERVACIÓN	NOTAS	CAJA
IA-6372	“Los excursionistas en Xochimilco”	30 septiembre 1928	1 placa estereoscópica de vidrio, 10.6 x 4.3 cm.	Asistentes al Segundo Congreso Nacional de Caminos en Xochimilco.	Plata gelatina sobre vidrio por revelado químico con posible barniz. Imagen en positivo. Virada al sepia.	Desportillada, espejo de plata, manchada	Nota del autor: 8779 Clasificación anterior por sobre: IA-S397-6372	40
IA-6373	“En Xochimilco”			Siete hombres y tres mujeres posando para la fotografía en una trajinera que dice: “CNC”. Xochimilco.		Desprendimiento de emulsión, espejo de plata	Nota del autor: 8780 Clasificación anterior por sobre: IA-S397-6373	
IA-6374	“En Nativitas”			Asistentes al Segundo Congreso Nacional de Caminos en Nativitas.		Desportillada, espejo de plata	Nota del autor: 8781 Clasificación anterior por sobre: IA-S397-6374	
IA-6375	“Banquete en Xochimilco”			Vista de la mesa del banquete ofrecido a los asistentes al Segundo Congreso Nacional de Caminos. Xochimilco.		Desprendimiento de emulsión, espejo de plata, rayada	Nota del autor: 8782 Clasificación anterior por sobre: IA-S397-6375	
IA-6376	“En las demostraciones de tractores. Estadio Nacional”	5 octubre 1928		Grupo de hombres asistiendo a la demostración de unos tractores en el Estadio Nacional.		Espejo de plata, rayada	Nota del autor: 8783 Clasificación anterior por sobre: IA-S397-6376	
IA-6377	“Pruebas en el Estadio”					Desportillada, espejo de plata, manchada	Nota del autor: 8784 Clasificación anterior por sobre: IA-S397-6377	
IA-6378	“Tractor Cletrac ‘30’ y conformadora Aurora”	7 octubre 1928		Vista de un tractor Cletrac y una conformadora Aurora. Estadio Nacional.		Desprendimiento de emulsión, espejo de plata	Nota del autor: 8785 Clasificación anterior por sobre: IA-S397-6378	



COLECCIÓN DE VISTAS ESTEREOSCÓPICAS
IGNACIO AVILÉS

CLASIFICACIÓN	TÍTULO	FECHA	VOLUMEN / SOPORTE / FORMATO	ALCANCE Y CONTENIDO	CARACTERÍSTICAS FÍSICAS (PROCESO FOTOGRÁFICO)	ESTADO DE CONSERVACIÓN	NOTAS	CAJA
IA-6379	“Pala Bucyrus”	7 octubre 1928	1 placa estereoscópica de vidrio, 10.6 x 4.3 cm.	Demostración de una pala Bucyrus. Estadio Nacional.	Plata gelatina sobre vidrio por revelado químico con posible barniz. Imagen en positivo. Virada al sepia.	Desportillada, espejo de plata	Nota del autor: 8786 Clasificación anterior por sobre: IA-S397-6379	40
IA-6380	“Excavadora de zanjas P & H”			Público observando la demostración de una excavadora de zanjas P & H. Estadio Nacional.		Desportillada, desprendimiento de emulsión, espejo de plata, rayada	Nota del autor: 8787 Clasificación anterior por sobre: IA-S397-6380	
IA-6381				Demostración de una excavadora de zanjas P & H. Estadio Nacional.		Desprendimiento de emulsión, espejo de plata	Nota del autor: 8788 Clasificación anterior por sobre: IA-S397-6381	
IA-6382	“La exposición de maquinaria del 2º Congreso de Caminos. Estadio Nacional. 3-7-X-28”			Vista de una sala de exposición de maquinarias debajo de las gradas del Estadio Nacional.		Desportillada, desprendimiento de emulsión, espejo de plata	Nota del autor: 8789 Clasificación anterior por sobre: IA-S397-6382	
IA-6383	“Lote de la Comisión N. de Caminos”			Vista de un stand de la Comisión Nacional de Caminos.		Desprendimiento de emulsión, espejo de plata, rayada	Nota del autor: 8790 Clasificación anterior por sobre: IA-S398-6383	
IA-6384	“Plano y fotografías del camino a la Pirámides”			Vista de un plano y fotografías de la zona arqueológica de Teotihuacán.		Desprendimiento de emulsión, rayada	Nota del autor: 8791 Clasificación anterior por sobre: IA-S398-6384	
IA-6385	“El Águila”			Vista del stand de la Compañía Mexicana de Petróleos “El Águila”.		Desportillada, desprendimiento de emulsión, espejo de plata, rayada	Nota del autor: 8792 Clasificación anterior por sobre: IA-S398-6385	

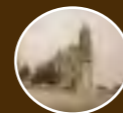

COLECCIÓN DE VISTAS ESTEREOSCÓPICAS
IGNACIO AVILÉS

CLASIFICACIÓN	TÍTULO	FECHA	VOLUMEN / SOPORTE / FORMATO	ALCANCE Y CONTENIDO	CARACTERÍSTICAS FÍSICAS (PROCESO FOTOGRÁFICO)	ESTADO DE CONSERVACIÓN	NOTAS	CAJA
IA-6386	“Lote de ‘El Águila’”	7 sep- tiembre 1928	1 placa estereoscópica de vidrio, 10.6 x 4.3 cm.	Vista del stand de la Compañía Mexicana de Petróleos “El Águila”.	Plata gelatina sobre vidrio por revelado químico con posible barniz. Imagen en positivo. Virada al sepia.	Desprendimiento de emulsión, espejo de plata, rayada	Nota del autor: 8793 Clasificación anterior por sobre: IA-S398-6386	40
IA-6387	“La Western Metal Mfg. Co.”			Vista del stand de la Western Metal Manufacturing Company.		Desprendimiento de emulsión, espejo de plata	Nota del autor: 8794 Clasificación anterior por sobre: IA-S398-6387	
IA-6388	“Compeán y Garavaglia y Sánchez”	7 octubre 1928		Vista de los stands de Garavaglia y Sánchez y Compeán, S. A.		Espejo de plata	Nota del autor: 8795 Clasificación anterior por sobre: IA-S398-6388	
IA-6389	“The General Supply”			Vista del stand de The General Supply Co. S. A.		Desprendimiento de emulsión, espejo de plata	Nota del autor: 8796 Clasificación anterior por sobre: IA-S398-6389	
IA-6390	“F. S. Lapum”	<i>Ca.</i> 1928		Vista del stand de F. S. Lapum.		Desprendimiento de emulsión, espejo de plata	Nota del autor: 8797 Clasificación anterior por sobre: IA-S398-6390	
IA-6391	“Tractor Linm”	7 octubre 1928		Vista de un tractor Linm.		Desportillada, desprendimiento de emulsión, espejo de plata, manchada	Nota del autor: 8798 Clasificación anterior por sobre: IA-S398-6391	
IA-6392	“Exhibición de la Austin Mfg. Co.”	18 sep- tiembre 1928		Vista de una maquinaria de la Austin Manufacturing Corporation.		Espejo de plata, rayada	Nota del autor: 8799 Clasificación anterior por sobre: IA-S398-6392	



COLECCIÓN DE VISTAS ESTEREOSCÓPICAS
IGNACIO AVILÉS

CLASIFICACIÓN	TÍTULO	FECHA	VOLUMEN / SOPORTE / FORMATO	ALCANCE Y CONTENIDO	CARACTERÍSTICAS FÍSICAS (PROCESO FOTOGRÁFICO)	ESTADO DE CONSERVACIÓN	NOTAS	CAJA
IA-6393	“Stand de la P and H.”	7 octubre 1928	1 placa estereoscópica de vidrio, 10.6 x 4.3 cm.	Stand de la P and H. Arriba hay un letrero que dice: “Harnischfeger Corporation rep. Adolfo Blumenkron Uruguay 78 Mexico D. F.”	Plata gelatina sobre vidrio por revelado químico con posible barniz. Imagen en positivo. Virada al sepia.	Desprendimiento de emulsión, espejo de plata, manchada	Nota del autor: 8800 Clasificación anterior por sobre: IA-S398-6393	40
IA-6394	“Compañía Fundidora de Monterrey”	Ca. 1928		Stan de la Compañía Fundadora de Monterrey.		Desportillada, desprendimiento de emulsión, espejo de plata, manchada	Nota del autor: 8801 Clasificación anterior por sobre: IA-S398-6394	
IA-6395	“En Amecameca”	18 noviembre 1928		Margarita Espejel de Avilés con un bebé en brazos posando para la fotografía en Amecameca. Al fondo se observa el volcán Iztaccíhuatl.		Desportillada, desprendimiento de emulsión, espejo de plata, rayada	Nota del autor: 8808 Clasificación anterior por sobre: IA-S398-6395	
IA-6396	“Puente de Alpuyeca”	24 noviembre 1928		Vista de un puente de concreto en Alpuyeca. Morelos.		Desprendimiento de emulsión, espejo de plata, rayada	Nota del autor: 8809 Clasificación anterior por sobre: IA-S399-6396	
IA-6397							Nota del autor: 8810 Clasificación anterior por sobre: IA-S399-6397	
IA-6398	“Huajintlán. Puente sobre el Amacuzac”			Vista panorámica de Huajintlán. Se observa un puente sobre el río Amacuzac. Morelos.			Nota del autor: 8811 Clasificación anterior por sobre: IA-S399-6398	



COLECCIÓN DE VISTAS ESTEREOSCÓPICAS
IGNACIO AVILÉS

CLASIFICACIÓN	TÍTULO	FECHA	VOLUMEN / SOPORTE / FORMATO	ALCANCE Y CONTENIDO	CARACTERÍSTICAS FÍSICAS (PROCESO FOTOGRÁFICO)	ESTADO DE CONSERVACIÓN	NOTAS	CAJA
IA-6399	“Huajintlán”	24 noviem- bre 1928	1 placa estereoscópica de vidrio, 10.6 x 4.3 cm.	Vista panorámica de Huajintlán. Se observa un puente sobre el río Amacuzac. Morelos.	Plata gelatina sobre vidrio por revelado químico con posible barniz. Imagen en positivo. Virada al naranja.	Desprendimiento de emulsión, espejo de plata, rayada	Nota del autor: 8812 Clasificación anterior por sobre: IA-S399-6399	40
IA-6400	“Puente de Huajintlán”			Vista de un puente sobre el río Amacuzac. Morelos.	Plata gelatina sobre vidrio por revelado químico con posible barniz. Imagen en positivo. Virada al sepia.	Desprendimiento de emulsión, espejo de plata	Nota del autor: 8813 Clasificación anterior por sobre: IA-S399-6400	
IA-6401				Vista panorámica de Petaquillas, Guerrero.		Desprendimiento de emulsión, espejo de plata, rayada	Nota del autor: 8814 Clasificación anterior por sobre: IA-S399-6401	
IA-6402	“Petaquillas”	Vista panorámica de Zumpango del Río, Guerrero.		Desprendimiento de emulsión, espejo de plata, manchada		Nota del autor: 8815 Clasificación anterior por sobre: IA-S399-6402		
IA-6403	“Zumpango del Río”	25 noviem- bre 1928		Vista panorámica de Zumpango del Río, Guerrero.		Desprendimiento de emulsión, espejo de plata, manchada, rayada	Nota del autor: 8816 Clasificación anterior por sobre: IA-S399-6403	
IA-6404	“Zumpango”			Vista panorámica de Zumpango del Río, Guerrero.		Desprendimiento de emulsión, espejo de plata	Nota del autor: 8817 Clasificación anterior por sobre: IA-S399-6404	
IA-6405				Vista panorámica de Zumpango del Río, Guerrero.		Desprendimiento de emulsión, espejo de plata	Nota del autor: 8818 H. b= 3m. Clasificación anterior por sobre: IA-S399-6405	



COLECCIÓN DE VISTAS ESTEREOSCÓPICAS
IGNACIO AVILÉS

CLASIFICACIÓN	TÍTULO	FECHA	VOLUMEN / SOPORTE / FORMATO	ALCANCE Y CONTENIDO	CARACTERÍSTICAS FÍSICAS (PROCESO FOTOGRÁFICO)	ESTADO DE CONSERVACIÓN	NOTAS	CAJA
IA-6406	“Rincón”	25 diciem- bre 1928	1 placa estereoscópica de vidrio, 10.6 x 4.3 cm.	Paisaje. Guerrero.	Plata gelatina sobre vidrio por revelado químico con posible barniz. Imagen en positivo. Virada al sepia.	Desprendimiento de emulsión, espejo de plata, rayada, huella dactilar	Nota del autor: 8819 Clasificación anterior por sobre: IA-S399-6406	40
IA-6407	“Puente de Papagayo”	26 noviem- bre 1928		Campamento junto al río Papagayo donde se realizaron las obras de construcción de un puente. Guerrero.		Desprendimiento de emulsión, espejo de plata, rayada	Nota del autor: 8820 Clasificación anterior por sobre: IA-S399-6407	
IA-6408		25 noviem- bre 1928		Vista de un puente sobre el río Papagayo. Guerrero.			Nota del autor: 8821 Clasificación anterior por sobre: IA-S399-6408	
IA-6409		“Puente de Potrerillos”		26 noviem- bre 1928		Vista de un puente sobre un río en Potrerillos, Guerrero.	Desprendimiento de emulsión, espejo de plata	
IA-6410	Vista de la puerta de la Sacristía de la Iglesia de Santa Prisca en Taxco, Guerrero.					Desprendimiento de emulsión, espejo de plata, manchada, rayada	Nota del autor: 8823 Clasificación anterior por sobre: IA-S399-6410	
IA-6411	“Taxco”	24 noviem- bre 1928		Detalle de una cúpula con linternilla y detalles de la fachada de la Iglesia de Santa Prisca desde la torre. Taxco, Guerrero.		Desprendimiento de emulsión, espejo de plata, huella dactilar	Nota del autor: 8824 Clasificación anterior por sobre: IA-S399-6411	
IA-6412	“Iglesia de Taxco. Desde una torre”			Desportillada, desprendimiento de emulsión, espejo de plata, rayada		Nota del autor: 8825 Clasificación anterior por sobre: IA-S399-6412		



COLECCIÓN DE VISTAS ESTEREOSCÓPICAS
IGNACIO AVILÉS

CLASIFICACIÓN	TÍTULO	FECHA	VOLUMEN / SOPORTE / FORMATO	ALCANCE Y CONTENIDO	CARACTERÍSTICAS FÍSICAS (PROCESO FOTOGRÁFICO)	ESTADO DE CONSERVACIÓN	NOTAS	CAJA	
IA-6413	“Iglesia de Taxco”	24 noviem- bre 1928	1 placa estereoscópica de vidrio, 10.6 x 4.3 cm.	Interior de la iglesia de Taxco, Guerrero.	Plata gelatina sobre vidrio por revelado químico con posible barniz. Imagen en positivo. Virada al sepia.	Desprendimiento de emulsión, espejo de plata, huella dactilar	Nota del autor: 8826 Clasificación anterior por sobre: IA-S399-6413	40	
IA-6414	“Iglesia de Taxco. Sacristía”			Interior de la Sacristía de la Iglesia de Santa Prisca. Al fondo se observa una pintura al óleo con el tema del nacimiento del niño Jesús. Taxco, Guerrero.		Desportillada, desprendimiento de emulsión, espejo de plata, rayada	Nota del autor: 8827 Clasificación anterior por sobre: IA-S399-6414		
IA-6415	“Taxco. Sacristía”			Detalle de una pintura al óleo con el tema del nacimiento del niño Jesús localizada en el Interior de la Sacristía de la Iglesia de Santa Prisca. Taxco, Guerrero.		Desprendimiento de emulsión, espejo de plata	Nota del autor: 8828 Clasificación anterior por sobre: IA-S399-6415		
IA-6416	“Iglesia de Taxco. Sacristía”			Interior de la Sacristía de la Iglesia de Santa Prisca. Al fondo se observa una pintura al óleo con el tema de la Asunción de la Virgen María. Taxco, Guerrero.		Desprendimiento de emulsión, espejo de plata, rayada	Nota del autor: 8829 Clasificación anterior por sobre: IA-S399-6416		
IA-6417	“Taxco. Sacristía de la Iglesia”			25 noviem- bre 1928		Interior de la Sacristía de la Iglesia de Santa Prisca. Taxco, Guerrero.	Desprendimiento de emulsión, espejo de plata, rayada		Nota del autor: 8830 Clasificación anterior por sobre: IA-S399-6417
IA-6418	“Sacristía. Taxco”			24 noviem- bre 1928		Interior de la Sacristía de la Iglesia de Santa Prisca. Taxco, Guerrero.	Desprendimiento de emulsión, espejo de plata, rayada		Nota del autor: 8831 Clasificación anterior por sobre: IA-S399-6418

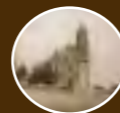

COLECCIÓN DE VISTAS ESTEREOSCÓPICAS
IGNACIO AVILÉS

CLASIFICACIÓN	TÍTULO	FECHA	VOLUMEN / SOPORTE / FORMATO	ALCANCE Y CONTENIDO	CARACTERÍSTICAS FÍSICAS (PROCESO FOTOGRÁFICO)	ESTADO DE CONSERVACIÓN	NOTAS	CAJA
IA-6419	“Mesa en la Sacristía. Iglesia de Taxco”	24 noviembre 1928	1 placa estereoscópica de vidrio, 10.6 x 4.3 cm.	Detalle de una mesa tallada localizada en la Sacristía de la Iglesia de Santa Prisca en Taxco, Guerrero.	Plata gelatina sobre vidrio por revelado químico con posible barniz. Imagen en positivo. Virada al sepia.	Desportillada, desprendimiento de emulsión, espejo de plata, burbujas de aire en el barniz	Nota del autor: 8832 Clasificación anterior por sobre: IA-S399-6419	40
IA-6420	“Pila de agua bendita”			Detalle de una pila de agua bendita. Iglesia de Santa Prisca, Taxco, Guerrero.		Desprendimiento de emulsión, espejo de plata, rayada	Nota del autor: 8833 Clasificación anterior por sobre: IA-S399-6420	
IA-6421	“Bóveda. Sacristía de la iglesia de Taxco”			Detalle de la decoración en el plafón de la bóveda de la Sacristía de la Iglesia de Santa Prisca en Taxco, Guerrero.		Desportillada, desprendimiento de emulsión, espejo de plata, rayada	Nota del autor: 8834 Clasificación anterior por sobre: IA-S399-6421	
IA-6422	“Silvia Avilez a las 10 hs. Primer retrato. 3 Kgs. 46 cms.”	23 septiembre 1928		Primer retrato de Silvia Avilés recién nacida.		Espejo de plata	Nota del autor: 8835 Clasificación anterior por sobre: IA-S400-6422	
IA-6423	“Silvia y sus abuelitas”			Guadalupe S. viuda de Avilés y la mamá de Margarita Espejel cargando a Silvia Avilés Espejel recién nacida.		Desprendimiento de emulsión, espejo de plata, rayada	Nota del autor: 8836 Clasificación anterior por sobre: IA-S400-6423	
IA-6424	“Madgaducita y Silvilla (28 días.) 2.650 Kgs. 52 cm.”	21 octubre 1928		Margarita Espejel de Avilés cargando a Silvia Avilés Espejel.		Desprendimiento de emulsión, espejo de plata, manchada	Nota del autor: 8837 Clasificación anterior por sobre: IA-S400-6424	
IA-6425	“Mamá e hija”						Nota del autor: 8838 Clasificación anterior por sobre: IA-S400-6425	



COLECCIÓN DE VISTAS ESTEREOSCÓPICAS
IGNACIO AVILÉS

CLASIFICACIÓN	TÍTULO	FECHA	VOLUMEN / SOPORTE / FORMATO	ALCANCE Y CONTENIDO	CARACTERÍSTICAS FÍSICAS (PROCESO FOTOGRÁFICO)	ESTADO DE CONSERVACIÓN	NOTAS	CAJA
IA-6426	“Silvia a los 28 días”	21 octubre 1928	1 placa estereoscópica de vidrio, 10.6 x 4.3 cm.	Margarita Espejel de Avilés cargando a Silvia Avilés Espejel.	Plata gelatina sobre vidrio por revelado químico con posible barniz. Imagen en positivo. Virada al sepia.	Desportillada, desprendimiento de emulsión	Nota del autor: 8839 Clasificación anterior por sobre: IA-S400-6426	41
IA-6427	“Marga, Silvia y el White”			Margarita Espejel de Avilés cargando a Silvia Avilés Espejel. Abajo el perro “White”.		Desportillada, desprendimiento de emulsión, rayada	Nota del autor: 8840 Clasificación anterior por sobre: IA-S400-6427	
IA-6428	“El Papá”			Ignacio Avilés cargando a su hija Silvia.		Desprendimiento de emulsión, rayada	Nota del autor: 8541 Clasificación anterior por sobre: IA-S400-6428	
IA-6429	“Sevilla con sus Papás y sus Padrinos”	23 diciembre 1928		Margarita Espejel de Avilés cargando a Silvia rodeada de Ignacio Avilés y los padrinos de su hija.		Rayada	Nota del autor: 8842 Clasificación anterior por sobre: IA-S400-6429	
IA-6430	“Silvia a los 3 meses”			Silvia Avilés Espejel acostada.		Desprendimiento de emulsión, manchada	Nota del autor: 8843 Clasificación anterior por sobre: IA-S400-6430	
IA-6431	“En Xochimilco”	diciembre 1928		Margarita Espejel de Avilés y dos mujeres más en una trajinera en Xochimilco.		Desprendimiento de emulsión, espejo de plata, rayada	Nota del autor: 8844 Clasificación anterior por sobre: IA-S400-6431	
IA-6432	“El Fly”	10 septiembre 1928		Vista de un perro pastor alemán.		Desportillada, desprendimiento de emulsión, rayada	Nota del autor: 8845 Clasificación anterior por sobre: IA-S400-6432	



COLECCIÓN DE VISTAS ESTEREOSCÓPICAS
IGNACIO AVILÉS



CLASIFICACIÓN	TÍTULO	FECHA	VOLUMEN / SOPORTE / FORMATO	ALCANCE Y CONTENIDO	CARACTERÍSTICAS FÍSICAS (PROCESO FOTOGRÁFICO)	ESTADO DE CONSERVACIÓN	NOTAS	CAJA
IA-6433	“Magalita con el Fly”	10 septiembre 1928	1 placa estereoscópica de vidrio, 10.6 x 4.3 cm.	Margarita Espejel de Avilés sentada abrazando al perro “Fly”.	Plata gelatina sobre vidrio por revelado químico con posible barniz. Imagen en positivo. Virada al sepia.	Desprendimiento de emulsión, rayada	Nota del autor: 8846 Clasificación anterior por sobre: IA-S400-6433	41
IA-6434	“El 4122 atascado cerca de Amecameca”	16 octubre 1928		Automóvil atascado en un lodazal. Al frente dos caballos.		Desportillada, desprendimiento de emulsión, espejo de plata	Nota del autor: 8847 Clasificación anterior por sobre: IA-S400-6434	
IA-6435	“Marga y Silvia”	27 enero 1929		Margarita Espejel de Avilés cargando a su hija Silvia.		Desportillada, desprendimiento de emulsión	Nota del autor: 8848 Clasificación anterior por sobre: IA-S400-6435	
IA-6436	“Silvia Avilez”	10 febrero 1929		Retrato de la niña Silvia Avilés Espejel.		Desprendimiento de emulsión	Nota del autor: 8849 Clasificación anterior por sobre: IA-S400-6436	
IA-6437	“En el coche”			La niña Silvia Avilés Espejel acostada en una carriola.		Desportillada, desprendimiento de emulsión, espejo de plata, rayada	Nota del autor: 8850 Clasificación anterior por sobre: IA-S400-6437	
IA-6438	“¡Quiere salir un aire!”					Desprendimiento de emulsión, espejo de plata, rayada	Nota del autor: 8851 Clasificación anterior por sobre: IA-S400-6438	
IA-6439	“¡Que viene el aire!”			Ca. 1929			Rayada	



COLECCIÓN DE VISTAS ESTEREOSCÓPICAS
IGNACIO AVILÉS

CLASIFICACIÓN	TÍTULO	FECHA	VOLUMEN / SOPORTE / FORMATO	ALCANCE Y CONTENIDO	CARACTERÍSTICAS FÍSICAS (PROCESO FOTOGRÁFICO)	ESTADO DE CONSERVACIÓN	NOTAS	CAJA
IA-6440	“Tomano cheche”	10 febrero 1929	1 placa estereoscópica de vidrio, 10.6 x 4.3 cm.	La niña Silvia Avilés Espejel acostada en una carriola tomando un biberón con leche.	Plata gelatina sobre vidrio por revelado químico con posible barniz. Imagen en positivo. Virada al sepia.	Desportillada, desprendimiento de emulsión, espejo de plata, manchada	Nota del autor: 8853 Clasificación anterior por sobre: IA-S400-6440	41
IA-6441	“En calma”	<i>Ca.</i> 1929		La niña Silvia Avilés Espejel acostada en una carriola.		Desprendimiento de emulsión, rayada	Nota del autor: 8854 Clasificación anterior por sobre: IA-S400-6441	
IA-6442	“¡ah! ¡ah!”, Silvia Avilés	10 febrero 1929		La niña Silvia Avilés Espejel acostada en una carriola sonriendo.		Desportillada, desprendimiento de emulsión, espejo de plata	Nota del autor: 8855 Clasificación anterior por sobre: IA-S400-6442	
IA-6443	“Sonrisa”	<i>Ca.</i> 1929		La niña Silvia Avilés Espejel acostada en una carriola bostezando.		Desprendimiento de emulsión, rayada	Nota del autor: 8856 Clasificación anterior por sobre: IA-S400-6443	
IA-6444	“Un bostezo”	10 febrero 1929		Vista de una burrita y un corral con gallinas y pollos.		Desportillada, desprendimiento de emulsión, espejo de plata, rayada	Nota del autor: 8857 Clasificación anterior por sobre: IA-S400-6444	
IA-6445	“...!”, Silvia Avilés	<i>Ca.</i> 1929				Desportillada, desprendimiento de emulsión, espejo de plata, rayada	Nota del autor: 8858 Clasificación anterior por sobre: IA-S400-6445	
IA-6446	“La hermanita de Silvia”	10 febrero 1929				Desportillada, desprendimiento de emulsión, espejo de plata, rayada	Nota del autor: 8859 Clasificación anterior por sobre: IA-S400-6446	



COLECCIÓN DE VISTAS ESTEREOSCÓPICAS
IGNACIO AVILÉS

CLASIFICACIÓN	TÍTULO	FECHA	VOLUMEN / SOPORTE / FORMATO	ALCANCE Y CONTENIDO	CARACTERÍSTICAS FÍSICAS (PROCESO FOTOGRÁFICO)	ESTADO DE CONSERVACIÓN	NOTAS	CAJA
IA-6447	“La Nodriza”	<i>Ca.</i> 1929	1 placa estereoscópica de vidrio, 10.6 x 4.3 cm.	Vista de una burra.	Plata gelatina sobre vidrio por revelado químico con posible barniz. Imagen en positivo. Virada al sepia.	Desportillada, desprendimiento de emulsión, espejo de plata, rayada	Nota del autor: 8860 Clasificación anterior por sobre: IA-S400-6447	41
IA-6448	“Palacio Legislativo. Estatuas”	8 febrero 1929		Detalle del grupo escultórico que iba a ser colocado en el Palacio Legislativo, hoy Monumento a la Revolución.		Espejo de plata	Nota del autor: 8862 Clasificación anterior por sobre: IA-S401-6448	
IA-6449	“Estatuas”, Palacio Legislativo	<i>Ca.</i> 1929		Detalle de las estatuas que iban a ser colocadas en el Palacio Legislativo, hoy Monumento a la Revolución.		Espejo de plata, rayada	Nota del autor: 8863 Clasificación anterior por sobre: IA-S401-6449	
IA-6450	“La Fuerza. La Verdad”	4 febrero 1929		Esculturas que representan La Fuerza y La Verdad y que iban a ser colocadas en el Palacio Legislativo, hoy Monumento a la Revolución.		Desprendimiento de emulsión, espejo de plata, rayada	Nota del autor: 8864 Clasificación anterior por sobre: IA-S401-6450	
IA-6451	“La Abundancia. La Agricultura”	<i>Ca.</i> 1929		Esculturas que representan La Abundancia y La Agricultura, que iban a ser colocadas en el Palacio Legislativo, hoy Monumento a la Revolución.		Desprendimiento de emulsión, espejo de plata, manchada	Nota del autor: 8865 Clasificación anterior por sobre: IA-S401-6451	
IA-6452	“La Elocuencia. La Ley”			Esculturas que representan La Elocuencia y La Ley, que iban a ser colocadas en el Palacio Legislativo, hoy Monumento a la Revolución.		Espejo de plata, rayada	Nota del autor: 8866 Clasificación anterior por sobre: IA-S401-6452	



CLASIFICACIÓN	TÍTULO	FECHA	VOLUMEN / SOPORTE / FORMATO	ALCANCE Y CONTENIDO	CARACTERÍSTICAS FÍSICAS (PROCESO FOTOGRÁFICO)	ESTADO DE CONSERVACIÓN	NOTAS	CAJA
IA-6453	“La Primavera”	Ca. 1929	1 placa estereoscópica de vidrio, 10.6 x 4.3 cm.	Escultura que representa La Primavera y que iba a ser colocada en el Palacio Legislativo, hoy Monumento a la Revolución.	Plata gelatina sobre vidrio por revelado químico con posible barniz. Imagen en positivo. Virada al sepia.	Desprendimiento de emulsión, espejo de plata	Nota del autor: 8867 Clasificación anterior por sobre: IA-S401-6453	41
IA-6454	“Remate de la cúpula”, Palacio Legislativo			Detalle de una escultura en forma de águila devorando una serpiente que iba a servir como remate de la cúpula del Palacio Legislativo (hoy Monumento a la Revolución). En el pedestal podemos ver la firma del autor: G. Gardet. Al fondo se observa la estructura metálica de dicho palacio.		Desportillada, espejo de plata, manchada	Nota del autor: 8868 Clasificación anterior por sobre: IA-S401-6454	
IA-6455	“Camino de Acapulco. Desviación de Tlálpam. El Cantil”	27 enero 1929		Vista de la barranca conocida como El Cantil.		Desprendimiento de emulsión, espejo de plata	Nota del autor: 8869 Clasificación anterior por sobre: IA-S401-6455	
IA-6456	“El Cantil”	Ca. 1929		Margarita Espejel de Avilés posando para la fotografía en El Cantil.		Desprendimiento de emulsión, espejo de plata, rayada	Nota del autor: 8870 Clasificación anterior por sobre: IA-S401-6456	
IA-6457	“Muro de protección”	27 enero 1929		Vista de un muro de protección en El Cantil.		Espejo de plata, rayada	Nota del autor: 8871 Clasificación anterior por sobre: IA-S401-6457	



COLECCIÓN DE VISTAS ESTEREOSCÓPICAS
IGNACIO AVILÉS

CLASIFICACIÓN	TÍTULO	FECHA	VOLUMEN / SOPORTE / FORMATO	ALCANCE Y CONTENIDO	CARACTERÍSTICAS FÍSICAS (PROCESO FOTOGRÁFICO)	ESTADO DE CONSERVACIÓN	NOTAS	CAJA
IA-6458	“De arriba hacia abajo”	Ca. 1929	1 placa estereoscópica de vidrio, 10.6 x 4.3 cm.	Vista del fondo de una barranca en El Cantil.	Plata gelatina sobre vidrio por revelado químico con posible barniz. Imagen en positivo. Virada al sepia.	Desprendimiento de emulsión, espejo de plata, rayada	Nota del autor: 8872 Clasificación anterior por sobre: IA-S401-6458	41
IA-6459	“Desde el Cantil”			Vista del camino que conduce a El Cantil.		Espejo de plata, manchada	Nota del autor: 8873 Clasificación anterior por sobre: IA-S401-6459	
IA-6460	“El camino”			Vista de una barranca en El Cantil.		Espejo de plata, rayada	Nota del autor: 8874 Clasificación anterior por sobre: IA-S401-6460	
IA-6461	“El Cantil”	Vista de la plaza de Milpa Alta. Al fondo se observa la iglesia del pueblo.	Desprendimiento de emulsión, espejo de plata, rayada, burbujas de aire en el barniz	Nota del autor: 8875 Clasificación anterior por sobre: IA-S401-6461				
IA-6462	“Milpa Alta”	Vista de una calle de Milpa Alta. Al fondo se observa el cerro llamado Teutli.	Espejo de plata, rayada	Nota del autor: 8877 Clasificación anterior por sobre: IA-S402-6462				
IA-6463	“Milpa Alta. El Teutli”	Grupo de hombres trabajando en la construcción de un camino cerca de Ozumba.	Desprendimiento de emulsión, espejo de plata	Nota del autor: 8878 Clasificación anterior por sobre: IA-S402-6463				
IA-6464	“Abriendo camino cerca de Ozumba”			Nota del autor: 8879 Clasificación anterior por sobre: IA-S402-6464				



COLECCIÓN DE VISTAS ESTEREOSCÓPICAS
IGNACIO AVILÉS

CLASIFICACIÓN	TÍTULO	FECHA	VOLUMEN / SOPORTE / FORMATO	ALCANCE Y CONTENIDO	CARACTERÍSTICAS FÍSICAS (PROCESO FOTOGRÁFICO)	ESTADO DE CONSERVACIÓN	NOTAS	CAJA
IA-6465	"Cuautla"	noviembre 1928	1 placa estereoscópica de vidrio, 10.6 x 4.3 cm.	Vista de la plaza y Palacio Municipal de Cuautla, Morelos.	Plata gelatina sobre vidrio por revelado químico con posible barniz. Imagen en positivo. Virada al sepia.	Desprendimiento de emulsión, espejo de plata	Nota del autor: 8880 Clasificación anterior por sobre: IA-S402-6465	41
IA-6466				Vista de la Iglesia de Santiago Apóstol. Cuautla, Morelos.			Nota del autor: 8881 Clasificación anterior por sobre: IA-S402-6466	
IA-6467	"Yautepec"			Vista de una calle en Yautepec, Morelos.			Nota del autor: 8882 Clasificación anterior por sobre: IA-S402-6467	
IA-6468				Vista de un río en Yautepec, Morelos.			Nota del autor: 8883 Clasificación anterior por sobre: IA-S402-6468	
IA-6469				"Cañón de Lobos"			Vista panorámica del Cañón de Lobos. Morelos.	
IA-6470	Vista de un paraje en el Cañón de Lobos. Morelos.						Nota del autor: 8885 Clasificación anterior por sobre: IA-S402-6470	
IA-6471	"En Taxco"			30 marzo 1929			Margarita Espejel de Avilés recargada en un automóvil en Taxco, Guerrero.	



COLECCIÓN DE VISTAS ESTEREOSCÓPICAS
IGNACIO AVILÉS

CLASIFICACIÓN	TÍTULO	FECHA	VOLUMEN / SOPORTE / FORMATO	ALCANCE Y CONTENIDO	CARACTERÍSTICAS FÍSICAS (PROCESO FOTOGRÁFICO)	ESTADO DE CONSERVACIÓN	NOTAS	CAJA	
IA-6472	“Reja en la Iglesia de Taxco”	30 marzo 1929	1 placa estereoscópica de vidrio, 10.6 x 4.3 cm.	Margarita Espejel de Avilés detrás de una reja del atrio de la Iglesia de Santa Prisca en Taxco, Guerrero.	Plata gelatina sobre vidrio por revelado químico con posible barniz. Imagen en positivo. Virada al sepia.	Desprendimiento de emulsión, espejo de plata, rayada	Nota del autor: 8887 Clasificación anterior por sobre: IA-S403-6472	41	
IA-6473	“Iglesia de Taxco”			Margarita Espejel de Avilés a la entrada de la Iglesia de Santa Prisca en Taxco, Guerrero.		Desportillada, desprendimiento de emulsión, rayada	Nota del autor: 8888 Clasificación anterior por sobre: IA-S403-6473		
IA-6474	“Cruz en el atrio de la Iglesia de Taxco”			Vista de la cruz atrial de la Iglesia de Santa Prisca en Taxco, Guerrero.		Desprendimiento de emulsión, espejo de plata	Nota del autor: 8889 Clasificación anterior por sobre: IA-S403-6474		
IA-6475	“Arévalo y El Chico”	2 junio 1929		Vista panorámica de Arévalo y el Chico. Hidalgo.			Desportillada, desprendimiento de emulsión, rayada, huella dactilar		Nota del autor: 8890 Clasificación anterior por sobre: IA-S403-6475
IA-6476	“En la Peña del Cuervo”			Margarita Espejel de Avilés en la Peña del Cuervo viéndose en un espejo.		Desprendimiento de emulsión, rayada	Nota del autor: 8891 Clasificación anterior por sobre: IA-S403-6476		
IA-6477	“Mazgaducita”			Margarita Espejel de Avilés sentada en el mirador de la Peña del Cuervo.		Desportillada, desprendimiento de emulsión, espejo de plata	Nota del autor: 8892 Clasificación anterior por sobre: IA-S403-6477		
IA-6478	“?”, Margarita Espejel			Margarita Espejel de Avilés en la Peña del Cuervo.		Desprendimiento de emulsión, rayada, huella dactilar	Nota del autor: 8893 Clasificación anterior por sobre: IA-S403-6478		



COLECCIÓN DE VISTAS ESTEREOSCÓPICAS
IGNACIO AVILÉS

CLASIFICACIÓN	TÍTULO	FECHA	VOLUMEN / SOPORTE / FORMATO	ALCANCE Y CONTENIDO	CARACTERÍSTICAS FÍSICAS (PROCESO FOTOGRÁFICO)	ESTADO DE CONSERVACIÓN	NOTAS	CAJA
IA-6479	Caballeros	Ca. 1929	1 placa estereoscópica de vidrio, 10.6 x 4.3 cm.	Grupo de hombres en las instalaciones de la Fábrica de Papel San Rafael.	Plata gelatina sobre vidrio por revelado químico con posible barniz. Imagen en positivo. Virada al sepia.	Desprendimiento de emulsión, manchada, rayada, huella dactilar	Clasificación anterior por sobre: IA-S404-6479	41
IA-6480	“Excursión de la Asociación de Ingenieros y Arquitectos a la fábrica de papel San Rafael. Llegada”	8 junio 1929		Grupo de personas descendiendo de un tranvía en las instalaciones de la Fábrica de Papel San Rafael.		Desprendimiento de emulsión, espejo de plata, rayada, huella dactilar	Nota del autor: 8894 Clasificación anterior por sobre: IA-S404-6480	
IA-6481	“La planta eléctrica”			Interior de la planta eléctrica de la Fábrica de Papel San Rafael.		Desprendimiento de emulsión, espejo de plata, huella dactilar	Nota del autor: 8896 Clasificación anterior por sobre: IA-S404-6481	
IA-6482	“Desfibrador”			Vista de una máquina. Fábrica de Papel San Rafael.		Espejo de plata, rayada	Nota del autor: 8897 Clasificación anterior por sobre: IA-S404-6482	
IA-6483	“Desfibradoras”			Vista de dos máquinas desfibradoras en el interior de la Fábrica de Papel San Rafael.		Espejo de plata	Nota del autor: 8898 Clasificación anterior por sobre: IA-S404-6483	
IA-6484	“Máquinas lavadoras y clasificadoras de la fibra”			Maquinaria en el interior de la Fábrica de Papel San Rafael.		Espejo de plata, manchada	Nota del autor: 8899 Clasificación anterior por sobre: IA-S404-6484	
IA-6485	“Máquina para hacer cartón de pasta de madera”			Vista de una máquina en el interior de la Fábrica de Papel San Rafael.		Desportillada, espejo de plata	Nota del autor: 8900 Clasificación anterior por sobre: IA-S404-6485	



COLECCIÓN DE VISTAS ESTEREOSCÓPICAS
IGNACIO AVILÉS

CLASIFICACIÓN	TÍTULO	FECHA	VOLUMEN / SOPORTE / FORMATO	ALCANCE Y CONTENIDO	CARACTERÍSTICAS FÍSICAS (PROCESO FOTOGRÁFICO)	ESTADO DE CONSERVACIÓN	NOTAS	CAJA
IA-6486	“Pasta de papel”	8 junio 1929	1 placa estereoscópica de vidrio, 10.6 x 4.3 cm.	Vista de un patio de la Fábrica de Papel San Rafael. Se observan paquetes de papel.	Plata gelatina sobre vidrio por revelado químico con posible barniz. Imagen en positivo. Virada al sepia.	Desportillada, desprendimiento de emulsión, espejo de plata, rayada, restos de adhesivo	Nota del autor: 8901 Clasificación anterior por sobre: IA-S404-6486	41
IA-6487	“Las pilas”			Vista del interior de la Fábrica de Papel San Rafael. Se observan unas piletas.		Desportillada, desprendimiento de emulsión, espejo de plata, rayada	Nota del autor: 8902 Clasificación anterior por sobre: IA-S404-6487	
IA-6488	“Máquina para hacer papel”			Vista del interior de la Fábrica de Papel San Rafael. Se observan unas máquinas.		Desprendimiento de emulsión, espejo de plata, rayada, restos de adhesivo	Nota del autor: 8903 Clasificación anterior por sobre: IA-S404-6488	
IA-6489	“Máquina para papel”			Vista de una máquina para papel. Fábrica de Papel San Rafael.		Desprendimiento de emulsión, espejo de plata, rayada	Nota del autor: 8904 Clasificación anterior por sobre: IA-S404-6489	
IA-6490	“Laboratorio químico”			Interior de un laboratorio químico. Se observan estantes y anaqueles con frascos de vidrio. Fábrica de Papel San Rafael.		Desprendimiento de emulsión, espejo de plata	Nota del autor: 8905 Clasificación anterior por sobre: IA-S404-6490	
IA-6491	“Tanques para aceite combustible. Planta de”			Vista de unos tanques de combustible. Fábrica de Papel San Rafael.		Desprendimiento de emulsión, espejo de plata, manchada	Nota del autor: 8906 Clasificación anterior por sobre: IA-S404-6491	

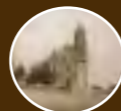

COLECCIÓN DE VISTAS ESTEREOSCÓPICAS
IGNACIO AVILÉS

CLASIFICACIÓN	TÍTULO	FECHA	VOLUMEN / SOPORTE / FORMATO	ALCANCE Y CONTENIDO	CARACTERÍSTICAS FÍSICAS (PROCESO FOTOGRÁFICO)	ESTADO DE CONSERVACIÓN	NOTAS	CAJA
IA-6492	“El Sr. de la Macorra jr. haciendo explicaciones”	8 junio 1929	1 placa estereoscópica de vidrio, 10.6 x 4.3 cm.	Grupo de hombres y mujeres escuchando las explicaciones del señor de la Macorra. Fábrica de Papel San Rafael.	Plata gelatina sobre vidrio por revelado químico con posible barniz. Imagen en positivo. Virada al sepia.	Desportillada, espejo de plata, rayada	Nota del autor: 8907 Clasificación anterior por sobre: IA-S404-6492	41
IA-6493	“Fachada de la fábrica. El cine. La Tienda”			Vista de la fachada de la Fábrica de Papel San Rafael; a un lado se encuentran el cine y la tienda.		Desprendimiento de emulsión, espejo de plata, rayada	Nota del autor: 8908 Clasificación anterior por sobre: IA-S404-6493	
IA-6494	“Grupo”			Grupo de hombres y niños en el jardín de la Fábrica de Papel San Rafael.		Espejo de plata, rayada	Nota del autor: 8909 Clasificación anterior por sobre: IA-S404-6494	
IA-6495	“La caída”			Vista de una caída de agua. Fábrica de Papel San Rafael.		Espejo de plata, rayada	Nota del autor: 8910 Clasificación anterior por sobre: IA-S404-6495	
IA-6496	“Grupo de excursionistas”			Grupo de hombres, mujeres y niños en el jardín de la Fábrica de Papel San Rafael.		Desportillada, desprendimiento de emulsión, espejo de plata	Nota del autor: 8911 Clasificación anterior por sobre: IA-S404-6496	
IA-6497	“En el jardín”			Grupo de hombres y mujeres en el jardín de la Fábrica de Papel San Rafael.		Espejo de plata	Nota del autor: 8912 Clasificación anterior por sobre: IA-S404-6497	
IA-6498	“Pruebas de petrolización en la carretera Monterrey-Laredo”	Ca. 1929		Siete hombres caminando sobre la carretera Monterrey Laredo. Nuevo León.			Nota del autor: 8913 Clasificación anterior por sobre: IA-S405-6498	

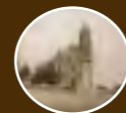

COLECCIÓN DE VISTAS ESTEREOSCÓPICAS
IGNACIO AVILÉS

CLASIFICACIÓN	TÍTULO	FECHA	VOLUMEN / SOPORTE / FORMATO	ALCANCE Y CONTENIDO	CARACTERÍSTICAS FÍSICAS (PROCESO FOTOGRÁFICO)	ESTADO DE CONSERVACIÓN	NOTAS	CAJA
IA-6499	“Camión-rastra para conservación”	Ca. 1929	1 placa estereoscópica de vidrio, 10.6 x 4.3 cm.	Vista de un camión rastra. Nuevo León.	Plata gelatina sobre vidrio por revelado químico con posible barniz. Imagen en positivo. Virada al sepia.	Desprendimiento de emulsión	Nota del autor: 8914 Clasificación anterior por sobre: IA-S405-6499	41
IA-6500	“Conservando cunetas”			Vista de un tractor Best y una máquina conformadora. Nuevo León.		Desprendimiento de emulsión, espejo de plata, rayada	Nota del autor: 8915 Clasificación anterior por sobre: IA-S405-6500	
IA-6501	“Puente de Ciénega de Flores. Km. 1037”	junio 1929				Rayada	Nota del autor: 8916 Clasificación anterior por sobre: IA-S405-6501	
IA-6502	“Puente de Ciénega de Flores”	Ca. 1929		Vista de un puente en Ciénega de Flores, Nuevo León.		Desportillada, desprendimiento de emulsión	Nota del autor: 8917 Clasificación anterior por sobre: IA-S405-6502	
IA-6503						Desprendimiento de emulsión, rayada	Nota del autor: 8918 Clasificación anterior por sobre: IA-S405-6503	
IA-6504				“Puente provisional en el Km. 1084”		Vista de un puente provisional en Ciénega de Flores, Nuevo León.		
IA-6505	“El revestimiento del camino Monterrey-Laredo”			Vista del camino Monterrey-Laredo. Nuevo León.			Desportillada, desprendimiento de emulsión	

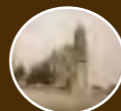

COLECCIÓN DE VISTAS ESTEREOSCÓPICAS
IGNACIO AVILÉS

CLASIFICACIÓN	TÍTULO	FECHA	VOLUMEN / SOPORTE / FORMATO	ALCANCE Y CONTENIDO	CARACTERÍSTICAS FÍSICAS (PROCESO FOTOGRÁFICO)	ESTADO DE CONSERVACIÓN	NOTAS	CAJA
IA-6506	“Carretera Monterrey-Laredo. Las cunetas”	Ca. 1929	1 placa estereoscópica de vidrio, 10.6 x 4.3 cm.	Vista de la carretera Monterrey-Laredo. Nuevo León.	Plata gelatina sobre vidrio por revelado químico con posible barniz. Imagen en positivo. Virada al sepia.	Desportillada, desprendimiento de emulsión, espejo de plata, manchada	Nota del autor: 8921 Clasificación anterior por sobre: IA-S405-6506	41
IA-6507	“Km. 1090. Alcantarilla”			Vista de una alcantarilla debajo de un puente. Nuevo León.		Desportillada, desprendimiento de emulsión, espejo de plata, rayada	Nota del autor: 8922 Clasificación anterior por sobre: IA-S405-6507	
IA-6508				En primer plano dos chozas cubiertas de palma. Al fondo, un tanque de agua. Nuevo León.		Desprendimiento de emulsión, rayada	Nota del autor: 8923 Clasificación anterior por sobre: IA-S405-6508	
IA-6509	“Estación de agua”			Vista del camino Monterrey- Laredo. Nuevo León.		Desprendimiento de emulsión, espejo de plata, rayada	Nota del autor: 8924 Clasificación anterior por sobre: IA-S405-6509	
IA-6510	“Tangentes del camino Monterrey- Laredo”			Automóvil circulando por la cuesta de Mamulique, Nuevo León.		Desprendimiento de emulsión, rayada	Nota del autor: 8925 Clasificación anterior por sobre: IA-S405-6510	
IA-6511	“En la cuesta de Mamulique”			Vista de la cuesta de Mamulique, Nuevo León.		Desprendimiento de emulsión	Nota del autor: 8926 Clasificación anterior por sobre: IA-S405-6511	
IA-6512	“Cuesta de Mamulique”						Nota del autor: 8927 Clasificación anterior por sobre: IA-S405-6512	

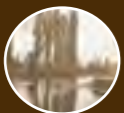

COLECCIÓN DE VISTAS ESTEREOSCÓPICAS
IGNACIO AVILÉS

CLASIFICACIÓN	TÍTULO	FECHA	VOLUMEN / SOPORTE / FORMATO	ALCANCE Y CONTENIDO	CARACTERÍSTICAS FÍSICAS (PROCESO FOTOGRÁFICO)	ESTADO DE CONSERVACIÓN	NOTAS	CAJA
IA-6513	“Puente provisional en Mamulique”	Ca. 1929	1 placa estereoscópica de vidrio, 10.6 x 4.3 cm.	Vista panorámica, al fondo se observa un puente provisional. Mamulique, Nuevo León.	Plata gelatina sobre vidrio por revelado químico con posible barniz. Imagen en positivo. Virada al sepia.	Desprendimiento de emulsión	Nota del autor: 8928 Clasificación anterior por sobre: IA-S405-6513	41
IA-6514	“Puente de Sabinas. Km. 1108”			Vista del puente de Sabinas. Nuevo León.		Desprendimiento de emulsión, rayada	Nota del autor: 8929 Clasificación anterior por sobre: IA-S405-6514	
IA-6515	“Puente de Sabinas”					Desprendimiento de emulsión	Nota del autor: 8930 Clasificación anterior por sobre: IA-S405-6515	
IA-6516	“Puente del río Salado. Km. 1162”			Vista de un puente sobre el río Salado. Nuevo León.		Manchada, rayada	Nota del autor: 8931 Clasificación anterior por sobre: IA-S405-6516	
IA-6517	“Puente del río Salado”			Automóvil cruzando el puente del río Salado. Nuevo León.		Desportillada, desprendimiento de emulsión	Nota del autor: 8932 Clasificación anterior por sobre: IA-S406-6517	
IA-6518	“Trabes del centro del puente del río Salado”			Vista de las trabes del puente del río Saldo. Se observa un automóvil y dos hombres en el centro del mismo. Nuevo León.		Desprendimiento de emulsión, rayada	Nota del autor: 8933 Clasificación anterior por sobre: IA-S406-6518	
IA-6519	“Desde el puente del Salado”			Vista del río Salado desde un puente. Nuevo León.		Desportillada, desprendimiento de emulsión, espejo de plata, rayada	Nota del autor: 8934 Clasificación anterior por sobre: IA-S406-6519	



COLECCIÓN DE VISTAS ESTEREOSCÓPICAS
IGNACIO AVILÉS

CLASIFICACIÓN	TÍTULO	FECHA	VOLUMEN / SOPORTE / FORMATO	ALCANCE Y CONTENIDO	CARACTERÍSTICAS FÍSICAS (PROCESO FOTOGRÁFICO)	ESTADO DE CONSERVACIÓN	NOTAS	CAJA
IA-6520	“El río Salado”	Ca. 1929	1 placa estereoscópica de vidrio, 10.6 x 4.3 cm.	Vista del río Salado desde un puente. Nuevo León.	Plata gelatina sobre vidrio por revelado químico con posible barniz. Imagen en positivo. Virada al sepia.	Desportillada, desprendimiento de emulsión, rayada, huella dactilar	Nota del autor: 8935 Clasificación anterior por sobre: IA-S406-6520	41
IA-6521	“Puente del río Salado”			Vista de un puente sobre el río Salado. Nuevo León.		Desprendimiento de emulsión, rayada	Nota del autor: 8936 Clasificación anterior por sobre: IA-S406-6521	
IA-6522	“Puente provisional sobre el arroyo del Coyote. Km. 1230”			Vista de un puente provisional sobre el arroyo del Coyote. Nuevo León.		Desportillada, desprendimiento de emulsión	Nota del autor: 8937 Clasificación anterior por sobre: IA-S406-6522	
IA-6523	“Tangente de 75 Km. de río Salado a Laredo”			Vista del camino de río Salado a Laredo. Nuevo León.		Desprendimiento de emulsión, rayada	Nota del autor: 8938 Clasificación anterior por sobre: IA-S406-6523	
IA-6524	“En Nuevo Laredo. Ings. Güemez, Madrazo, Díaz Leal, Gama, Farías, Toscano, Balboa, Gama José”			Los ingenieros Güemez, Madrazo, Díaz Leal, Gama, Farías, Toscano, Balboa, Gama José en Nuevo Laredo.		Desportillada	Nota del autor: 8939 Clasificación anterior por sobre: IA-S406-6524	
IA-6525	“Tajos en el camino Monterrey- Montemorelos”			Vista del camino Monterrey- Montemorelos. Nuevo León.		Desportillada, desprendimiento de emulsión, espejo de plata	Nota del autor: 8940 Clasificación anterior por sobre: IA-S406-6525	



COLECCIÓN DE VISTAS ESTEREOSCÓPICAS
IGNACIO AVILÉS

CLASIFICACIÓN	TÍTULO	FECHA	VOLUMEN / SOPORTE / FORMATO	ALCANCE Y CONTENIDO	CARACTERÍSTICAS FÍSICAS (PROCESO FOTOGRÁFICO)	ESTADO DE CONSERVACIÓN	NOTAS	CAJA
IA-6526	“Puente del Caballo Blanco”	Ca. 1929	1 placa estereoscópica de vidrio, 10.6 x 4.3 cm.	Vista del puente del Caballo Blanco. Nuevo León.	Plata gelatina sobre vidrio por revelado químico con posible barniz. Imagen en positivo. Virada al sepia.	Desportillada, desprendimiento de emulsión, espejo de plata, rayada	Nota del autor: 8941 Clasificación anterior por sobre: IA-S406-6526	41
IA-6527	“Desde el puente del Caballo Blanco”			Vista de un puente provisional desde el puente del Caballo Blanco. Nuevo León.		Desprendimiento de emulsión	Nota del autor: 8942 Clasificación anterior por sobre: IA-S406-6527	
IA-6528	“La P & H dragando”			Vista de una excavadora de arrastre P & H dragando un río. Nuevo León.		Desprendimiento de emulsión, espejo de plata, manchada	Nota del autor: 8943 Clasificación anterior por sobre: IA-S406-6528	
IA-6529	“Excavadora de arrastre P & H”			Vista de una excavadora de arrastre P & H descargando. Nuevo León.		Desprendimiento de emulsión	Nota del autor: 8944 Clasificación anterior por sobre: IA-S406-6529	
IA-6530	“La P & H descargando”			Vista de una máquina compresora. Nuevo León.		Desportillada, desprendimiento de emulsión	Nota del autor: 8945 Clasificación anterior por sobre: IA-S406-6530	
IA-6531	“Compresora cerca de Monterrey”			Hombres trabajando con una máquina de aire comprimido. Nuevo León.		Desportillada, desprendimiento de emulsión, rayada	Nota del autor: 8946 Clasificación anterior por sobre: IA-S406-6531	
IA-6532	“Perforando con aire comprimido”					Plata gelatina sobre vidrio por revelado químico con posible barniz. Imagen en positivo. Virada al naranja.	Desportillada, desprendimiento de emulsión	

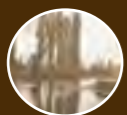

COLECCIÓN DE VISTAS ESTEREOSCÓPICAS
IGNACIO AVILÉS

CLASIFICACIÓN	TÍTULO	FECHA	VOLUMEN / SOPORTE / FORMATO	ALCANCE Y CONTENIDO	CARACTERÍSTICAS FÍSICAS (PROCESO FOTOGRÁFICO)	ESTADO DE CONSERVACIÓN	NOTAS	CAJA
IA-6533	“Tramo del camino cerca de Villa de Santiago”	Ca. 1929	1 placa estereoscópica de vidrio, 10.6 x 4.3 cm.	Vista del camino cerca de Villa de Santiago. Nuevo León.	Plata gelatina sobre vidrio por revelado químico con posible barniz. Imagen en positivo. Virada al sepia.	Desprendimiento de emulsión	Nota del autor: 8948 Clasificación anterior por sobre: IA-S406-6533	41
IA-6534	“San Pedro”			Vista panorámica. Nuevo León.		Desportillada, espejo de plata	Nota del autor: 8949 Clasificación anterior por sobre: IA-S406-6534	
IA-6535	“Trabajos de Terracería con traíllas Fresno”			Caballos jalando una traílla en trabajos de terracería. Nuevo León.		Desprendimiento de emulsión, rayada, huella dactilar	Nota del autor: 8950 Clasificación anterior por sobre: IA-S407-6535	
IA-6536	“Aflojando el terreno con arados”			Dos hombres arando el terreno con yuntas. Nuevo León.		Desprendimiento de emulsión, espejo de plata, huella dactilar	Nota del autor: 8951 Clasificación anterior por sobre: IA-S407-6536	
IA-6537	“La cuesta Margaritas”			Automóvil circulando por la cuesta Margaritas. Nuevo León.		Desprendimiento de emulsión, espejo de plata	Nota del autor: 8952 Clasificación anterior por sobre: IA-S407-6537	
IA-6538	“Cuesta Margaritas”			Vista panorámica de la cuesta Margaritas. Nuevo León.		Desportillada, desprendimiento de emulsión, espejo de plata	Nota del autor: 8953 Clasificación anterior por sobre: IA-S407-6538	
IA-6539	“Compresoras en la cuesta Margaritas”			Vista de dos máquinas compresoras en la cuesta Margaritas. Nuevo León.		Desprendimiento de emulsión, espejo de plata	Nota del autor: 8954 Clasificación anterior por sobre: IA-S407-6539	

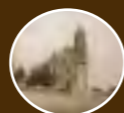

COLECCIÓN DE VISTAS ESTEREOSCÓPICAS
IGNACIO AVILÉS

CLASIFICACIÓN	TÍTULO	FECHA	VOLUMEN / SOPORTE / FORMATO	ALCANCE Y CONTENIDO	CARACTERÍSTICAS FÍSICAS (PROCESO FOTOGRÁFICO)	ESTADO DE CONSERVACIÓN	NOTAS	CAJA
IA-6540	“Compresora en la cuesta de Margaritas”	Ca. 1929	1 placa estereoscópica de vidrio, 10.6 x 4.3 cm.	Vista de una máquina compresora en la cuesta Margaritas. Nuevo León.	Plata gelatina sobre vidrio por revelado químico con posible barniz. Imagen en positivo. Virada al sepia.	Desprendimiento de emulsión, espejo de plata	Nota del autor: 8955 Clasificación anterior por sobre: IA-S407-6540	41
IA-6541	“Compresora en Margaritas”			Desprendimiento de emulsión, espejo de plata, rayada		Nota del autor: 8956 Clasificación anterior por sobre: IA-S407-6541		
IA-6542	“Barrenando en la cuesta Margaritas”			Vista panorámica de la cuesta Margaritas. Al fondo se observa un grupo de hombres trabajando. Nuevo León.		Desprendimiento de emulsión, espejo de plata	Nota del autor: 8957 Clasificación anterior por sobre: IA-S407-6542	
IA-6543	“Estribos y machones de una alcantarilla”			Vista de la construcción de una alcantarilla. Nuevo León.		Desprendimiento de emulsión, espejo de plata	Nota del autor: 8958 Clasificación anterior por sobre: IA-S407-6543	
IA-6544	“Preparando el colado de una losa de alcantarilla”			Vista de la construcción de una alcantarilla. Se observa una máquina mezcladora de cemento. Nuevo León.		Desprendimiento de emulsión, espejo de plata, rayada	Nota del autor: 8959 Clasificación anterior por sobre: IA-S407-6544	
IA-6545	“Alcantarilla cerca de Montemorelos”			Vista de una alcantarilla cerca de Montemorelos, Nuevo León.		Desprendimiento de emulsión, espejo de plata, rayada	Nota del autor: 8960 Clasificación anterior por sobre: IA-S407-6545	
IA-6546	“San Pedro”			Paisaje en San Pedro, Nuevo León.		Desprendimiento de emulsión, espejo de plata, rayada	Nota del autor: 8961 Clasificación anterior por sobre: IA-S407-6546	

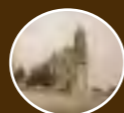

COLECCIÓN DE VISTAS ESTEREOSCÓPICAS
IGNACIO AVILÉS

CLASIFICACIÓN	TÍTULO	FECHA	VOLUMEN / SOPORTE / FORMATO	ALCANCE Y CONTENIDO	CARACTERÍSTICAS FÍSICAS (PROCESO FOTOGRÁFICO)	ESTADO DE CONSERVACIÓN	NOTAS	CAJA
IA-6547	“En el campamento de San Pedro”	Ca. 1929	1 placa estereoscópica de vidrio, 10.6 x 4.3 cm.	Vista de varios cañones transportadores. Nuevo León.	Plata gelatina sobre vidrio por revelado químico con posible barniz. Imagen en positivo. Virada al sepia.	Desportillada, desprendimiento de emulsión, espejo de plata, rayada	Nota del autor: 8962 Clasificación anterior por sobre: IA-S407-6547	41
IA-6548	“Reparando vehículos en S. Pedro”			Vista de un taller mecánico improvisado. Nuevo León.		Desprendimiento de emulsión, espejo de plata, manchada	Nota del autor: 8963 Clasificación anterior por sobre: IA-S407-6548	
IA-6549	“Pala Marion 37 de 1 3/4 yd ³ ”			Vista de una pala Marion. Nuevo León.		Desprendimiento de emulsión, espejo de plata, rayada	Nota del autor: 8964 Clasificación anterior por sobre: IA-S407-6549	
IA-6550	“Pala Marion tipo 37, atacando”			Vista de una pala Marion escarbando. Nuevo León.		Desprendimiento de emulsión, espejo de plata	Nota del autor: 8965 Clasificación anterior por sobre: IA-S407-6550	
IA-6551	“Carga de carros volcadores Western”			En primer plano se observa una pala Marion; al fondo, unos carros Western. Nuevo León.		Espejo de plata, rayada	Nota del autor: 8966 Clasificación anterior por sobre: IA-S407-6551	
IA-6552	“Carga de carros volcadores”			Vista de una pala Marion 37 y unos carros volcadores Western. Nuevo León.		Desprendimiento de emulsión	Nota del autor: 8967 Clasificación anterior por sobre: IA-S407-6552	
IA-6553	“Desatascando un carro”			Una pala Marion desatascando un carro volcador Western. Nuevo León.		Desprendimiento de emulsión, espejo de plata, rayada, huella dactilar	Nota del autor: 8968 Clasificación anterior por sobre: IA-S407-6553	



COLECCIÓN DE VISTAS ESTEREOSCÓPICAS
IGNACIO AVILÉS

CLASIFICACIÓN	TÍTULO	FECHA	VOLUMEN / SOPORTE / FORMATO	ALCANCE Y CONTENIDO	CARACTERÍSTICAS FÍSICAS (PROCESO FOTOGRÁFICO)	ESTADO DE CONSERVACIÓN	NOTAS	CAJA
IA-6554	“Trabajos de terracería en S. Pedro”	Ca. 1929	1 placa estereoscópica de vidrio, 10.6 x 4.3 cm.	Vista de los trabajos de terracería en un camino de San Pedro. Nuevo León.	Plata gelatina sobre vidrio por revelado químico con posible barniz. Imagen en positivo. Virada al sepia.	Desprendimiento de emulsión, espejo de plata	Nota del autor: 8969 Clasificación anterior por sobre: IA-S407-6554	41
IA-6555	“Construyendo un terraplén”			Vista de los trabajos de construcción de un terraplén. Nuevo León.		Desprendimiento de emulsión, espejo de plata, manchada	Nota del autor: 8970 Clasificación anterior por sobre: IA-S408-6555	
IA-6556	“San Pedro. Extendiendo el material extraído por una pala”			Vista de los trabajos de construcción de un camino en San Pedro, Nuevo León.		Desprendimiento de emulsión, espejo de plata	Nota del autor: 8971 Clasificación anterior por sobre: IA-S408-6556	
IA-6557	“Cerca de Villa de Santiago”			Vista de un camino cerca de Villa de Santiago, Nuevo León.		Espejo de plata, rayada	Nota del autor: 8972 Clasificación anterior por sobre: IA-S408-6557	
IA-6558	“Villa de Santiago. La Thew”						Nota del autor: 8973 Clasificación anterior por sobre: IA-S408-6558	
IA-6559	“La Pala Thew”			Vista de una máquina excavadora Thew. Nuevo León.		Desportillada, espejo de plata, manchada	Nota del autor: 8974 Clasificación anterior por sobre: IA-S408-6559	
IA-6560						Espejo de plata, manchada	Nota del autor: 8975 Clasificación anterior por sobre: IA-S408-6560	



COLECCIÓN DE VISTAS ESTEREOSCÓPICAS
IGNACIO AVILÉS

CLASIFICACIÓN	TÍTULO	FECHA	VOLUMEN / SOPORTE / FORMATO	ALCANCE Y CONTENIDO	CARACTERÍSTICAS FÍSICAS (PROCESO FOTOGRÁFICO)	ESTADO DE CONSERVACIÓN	NOTAS	CAJA		
IA-6561	“Estribo y machones del puente del río Ramos”	Ca. 1929	1 placa estereoscópica de vidrio, 10.6 x 4.3 cm.	Vista de la construcción de un puente sobre el río Ramos. Nuevo León.	Plata gelatina sobre vidrio por revelado químico con posible barniz. Imagen en positivo. Virada al sepia.	Desprendimiento de emulsión, espejo de plata, rayada	Nota del autor: 8976 Clasificación anterior por sobre: IA-S408-6561	41		
IA-6562	“Río Ramos. Terminando un machón”						Vista del río Ramos. Nuevo León.		Desprendimiento de emulsión, espejo de plata, rayada	Nota del autor: 8977 Clasificación anterior por sobre: IA-S408-6562
IA-6563	“Río Ramos”									Desprendimiento de emulsión, espejo de plata
IA-6564	“La llegada a Montemorelos”			Vista de un camino en Montemorelos, Nuevo León.		Desprendimiento de emulsión, espejo de plata	Nota del autor: 8979 Clasificación anterior por sobre: IA-S408-6564			
IA-6565	“Camino de Montemorelos a Linares”			Vista del camino de Montemorelos a Linares, Nuevo León.			Desprendimiento de emulsión, espejo de plata, rayada		Nota del autor: 8980 Clasificación anterior por sobre: IA-S408-6565	
IA-6566									Nota del autor: 8981 Clasificación anterior por sobre: IA-S408-6566	
IA-6567	“Rancho cerca de Linares”	junio 1929		Vista de un rancho cerca de Linares, Nuevo León.	Desprendimiento de emulsión, espejo de plata	Nota del autor: 8982 Clasificación anterior por sobre: IA-S408-6567				



COLECCIÓN DE VISTAS ESTEREOSCÓPICAS
IGNACIO AVILÉS

CLASIFICACIÓN	TÍTULO	FECHA	VOLUMEN / SOPORTE / FORMATO	ALCANCE Y CONTENIDO	CARACTERÍSTICAS FÍSICAS (PROCESO FOTOGRÁFICO)	ESTADO DE CONSERVACIÓN	NOTAS	CAJA
IA-6568	“Vado en el río Cabezones”	Ca. 1929	1 placa estereoscópica de vidrio, 10.6 x 4.3 cm.	Vado en el río Cabezones. Nuevo León.	Plata gelatina sobre vidrio por revelado químico con posible barniz. Imagen en positivo. Virada al sepia.	Desportillada, desprendimiento de emulsión, espejo de plata	Nota del autor: 8983 Clasificación anterior por sobre: IA-S408-6568	41
IA-6569	“En el río Cabezones. Lugar en que se construíra el puente”			Grupo de hombres y automóviles estacionados a orillas del río Cabezones, Nuevo León.		Desprendimiento de emulsión, espejo de plata	Nota del autor: 8984 Clasificación anterior por sobre: IA-S408-6569	
IA-6570	“En el río Cabezones”			Automóviles estacionados a orillas del río Cabezones. Nuevo León.		Espejo de plata	Nota del autor: 8985 Clasificación anterior por sobre: IA-S408-6570	
IA-6571	“El río Cabezones”			Vista del río Cabezones. Nuevo León.		Desprendimiento de emulsión, espejo de plata, manchada	Nota del autor: 8986 Clasificación anterior por sobre: IA-S408-6571	
IA-6572	“El camino entre Linares y C. Victoria”			Vista del camino entre Linares y Ciudad Victoria, Nuevo León.		Desprendimiento de emulsión, espejo de plata	Nota del autor: 8987 Clasificación anterior por sobre: IA-S408-6572	
IA-6573	“El río Purificación”			Vista del río Purificación. Tamaulipas.		Espejo de plata, rayada	Nota del autor: 8988 Clasificación anterior por sobre: IA-S408-6573	
IA-6574	“Tepozotlán”			Vista de la cúpula de la iglesia del Colegio de San Francisco Javier en Tepozotlán, Estado de México.		Desportillada, desprendimiento de emulsión, espejo de plata	Nota del autor: 8989 Clasificación anterior por sobre: IA-S409-6574	

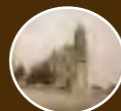

COLECCIÓN DE VISTAS ESTEREOSCÓPICAS
IGNACIO AVILÉS

CLASIFICACIÓN	TÍTULO	FECHA	VOLUMEN / SOPORTE / FORMATO	ALCANCE Y CONTENIDO	CARACTERÍSTICAS FÍSICAS (PROCESO FOTOGRÁFICO)	ESTADO DE CONSERVACIÓN	NOTAS	CAJA
IA-6575	“Tepozotlán. Órgano del coro”	Ca. 1929	1 placa estereoscópica de vidrio, 10.6 x 4.3 cm.	Vista del órgano del coro del Colegio de San Francisco Javier en Tepozotlán, Estado de México.	Plata gelatina sobre vidrio por revelado químico con posible barniz. Imagen en positivo. Virada al sepia.	Espejo de plata	Nota del autor: 8990 Clasificación anterior por sobre: IA-S409-6575	41
IA-6576	“Tepozotlán. El Camarín de San José”	julio 1927		Interior del camarín de San José en la Iglesia de San Francisco Javier en Tepozotlán. Se observan varias pinturas al óleo referentes a la vida de San José; entre ellas, un luneto representando el pasaje de El Tránsito de San José, y debajo de el otra pintura representando a un ángel dándole una vara de flores a San José. Estado de México.		Desprendimiento de emulsión, espejo de plata	Nota del autor: 8991 Clasificación anterior por sobre: IA-S409-6576	
IA-6577	“Una monja frustrada en Tepozotlán”	Ca. 1929		Margarita Espejel de Avilés asomada por un balcón de la Iglesia de San Francisco Javier en Tepozotlán, Estado de México.		Desprendimiento de emulsión, espejo de plata, manchada, rayada	Nota del autor: 8992 Clasificación anterior por sobre: IA-S409-6577	
IA-6578	“La Marion sacando el remolque al camino. Tlalpam”	10 julio 1929		Vista de una pala Marion sacando un remolque de una zanja. Tlalpan.		Desprendimiento de emulsión, espejo de plata, rayada	Nota del autor: 8993 Clasificación anterior por sobre: IA-S410-6578	
IA-6579	“La Marion moviendo el remolque”					Desprendimiento de emulsión, espejo de plata, manchada	Nota del autor: 8994 Clasificación anterior por sobre: IA-S410-6579	

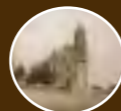

COLECCIÓN DE VISTAS ESTEREOSCÓPICAS
IGNACIO AVILÉS

CLASIFICACIÓN	TÍTULO	FECHA	VOLUMEN / SOPORTE / FORMATO	ALCANCE Y CONTENIDO	CARACTERÍSTICAS FÍSICAS (PROCESO FOTOGRÁFICO)	ESTADO DE CONSERVACIÓN	NOTAS	CAJA
IA-6580	“Construcción de un cobertizo para el garage de la Comisión Nacional de Caminos. Calle del Dr. Lavista. Las columnas”	junio 1929	1 placa estereoscópica de vidrio, 10.6 x 4.3 cm.	Vista de unas columnas en la construcción de un cobertizo para el garage de la Comisión Nacional de Caminos en la calle de Dr. Lavista, ciudad de México.	Plata gelatina sobre vidrio por revelado químico con posible barniz. Imagen en positivo. Virada al sepia.	Desprendimiento de emulsión, espejo de plata	Nota del autor: 8995 Clasificación anterior por sobre: IA-S410-6580	41
IA-6581	“Hechura de las armaduras”			Construcción de un cobertizo para el garage de la Comisión Nacional de Caminos en la calle de Dr. Lavista. Ciudad de México.		Desportillada, desprendimiento de emulsión, espejo de plata	Nota del autor: 8996 Clasificación anterior por sobre: IA-S410-6581	
IA-6582	“Remachando con aire comprimido”	Dos hombres remachando unas vigas. Ciudad de México.		Espejo de plata		Nota del autor: 8997 Clasificación anterior por sobre: IA-S410-6582		
IA-6583	“Remachado de las armaduras”			Desprendimiento de emulsión, espejo de plata		Nota del autor: 8998 Clasificación anterior por sobre: IA-S410-6583		
IA-6584	“Pala Marion sobre remolque de 60 000 lbs. en la calzada de Tlalpan”	Ca. 1929		Vista de una pala Marion sobre la calzada de Tlalpan, ciudad de México.		Desportillada, desprendimiento de emulsión, espejo de plata, rayada	Nota del autor: 8999 Clasificación anterior por sobre: IA-S410-6584	
IA-6585	“Sacando el remolque de la cuneta”			Vista de una pala Marion sacando un remolque de una zanja. Tlalpan.		Desprendimiento de emulsión, espejo de plata, rayada	Nota del autor: 9000 Clasificación anterior por sobre: IA-S410-6585	



COLECCIÓN DE VISTAS ESTEREOSCÓPICAS
IGNACIO AVILÉS

CLASIFICACIÓN	TÍTULO	FECHA	VOLUMEN / SOPORTE / FORMATO	ALCANCE Y CONTENIDO	CARACTERÍSTICAS FÍSICAS (PROCESO FOTOGRÁFICO)	ESTADO DE CONSERVACIÓN	NOTAS	CAJA
IA-6586	“Molino del Rey. Cargadora Barber-Greene sobre camión White de 5 ton.”	Ca. 1929	1 placa estereoscópica de vidrio, 10.6 x 4.3 cm.	Vista de una cargadora Barber-Greene sobre camión White de 5 ton. Ciudad de México.	Plata gelatina sobre vidrio por revelado químico con posible barniz. Imagen en positivo. Virada al sepia.	Desprendimiento de emulsión, espejo de plata, rayada	Nota del autor: 9001 Clasificación anterior por sobre: IA-S410-6586	41
IA-6587	“‘El Cantil’. Carga de camiones a mano y con cargadora Barber-Greene”			Grupo de hombres cargando de tierra un camión mientras a otros los carga una máquina. Ciudad de México.		Desportillada, espejo de plata, rayada	Nota del autor: 9002 Clasificación anterior por sobre: IA-S410-6587	
IA-6588	“Cargadora Barber Greene”			Vista de una cargadora Barber Greene. Ciudad de México.		Desportillada, desprendimiento de emulsión, espejo de plata, rayada	Nota del autor: 9003 Clasificación anterior por sobre: IA-S410-6588	
IA-6589	“Aguzadora y horno en ‘El Cantil’”			Hombres trabajando un una construcción en El Cantil. Ciudad de México.		Desprendimiento de emulsión, espejo de plata, burbujas de aire en el barniz	Nota del autor: 9004 Clasificación anterior por sobre: IA-S410-6589	
IA-6590	“Levantando la pluma”, Palacio Legislativo	15 marzo 1929		Construcción del Palacio Legislativo (hoy Monumento a la Revolución) Ciudad de México.		Desprendimiento de emulsión, espejo de plata	Nota del autor: 9006 Clasificación anterior por sobre: IA-S411-6590	
IA-6591	“Desarmando el Legislativo”	16 marzo 1929		Desmantelamiento del Palacio Legislativo (hoy Monumento a la Revolución). Ciudad de México.			Nota del autor: 9007 Clasificación anterior por sobre: IA-S411-6591	
IA-6592	“El desamarre del Palacio Legislativo”			Nota del autor: 9008 Clasificación anterior por sobre: IA-S411-6592				



COLECCIÓN DE VISTAS ESTEREOSCÓPICAS
IGNACIO AVILÉS

CLASIFICACIÓN	TÍTULO	FECHA	VOLUMEN / SOPORTE / FORMATO	ALCANCE Y CONTENIDO	CARACTERÍSTICAS FÍSICAS (PROCESO FOTOGRÁFICO)	ESTADO DE CONSERVACIÓN	NOTAS	CAJA
IA-6593	“El Malacate”, Palacio Legislativo	15 marzo 1929	1 placa estereoscópica de vidrio, 10.6 x 4.3 cm.	Desmantelamiento del Palacio Legislativo (hoy Monumento a la Revolución). Ciudad de México.	Plata gelatina sobre vidrio por revelado químico con posible barniz. Imagen en positivo. Virada al sepia.	Desprendimiento de emulsión, espejo de plata	Nota del autor: 9009 Clasificación anterior por sobre: IA-S411-6593	42
IA-6594	“Preparando el descanso de una armadura de la crujía del Sur”, Palacio Legislativo	28 julio 1929					Nota del autor: 9011 Clasificación anterior por sobre: IA-S411-6594	
IA-6595	“Bajando una armadura de 26 m. y 6 tons.”, Palacio Legislativo	Ca. 1929				Espejo de plata	Nota del autor: 9012 Clasificación anterior por sobre: IA-S411-6595	
IA-6596	“Bajando la armadura”, Palacio Legislativo						Nota del autor: 9013 Clasificación anterior por sobre: IA-S411-6596	
IA-6597	“Grúa Northwest”, Palacio Legislativo	junio 1929				Desportillada, espejo de plata, manchada, rayada	Nota del autor: 9014 Clasificación anterior por sobre: IA-S411-6597	
IA-6598	“Cuatro traves de 21.5 m. y 11.3 tons. para el puente del río Ramos”, Palacio Legislativo	Ca. 1929				Desprendimiento de emulsión, espejo de plata, rayada	Nota del autor: 9015 Clasificación anterior por sobre: IA-S411-6598	
IA-6599	“Preparando una pluma para sacar las traves”, Palacio Legislativo	junio 1929				Desportillada, desprendimiento de emulsión, espejo de plata, rayada	Nota del autor: 9016 Clasificación anterior por sobre: IA-S411-6599	

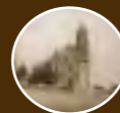

COLECCIÓN DE VISTAS ESTEREOSCÓPICAS
IGNACIO AVILÉS

CLASIFICACIÓN	TÍTULO	FECHA	VOLUMEN / SOPORTE / FORMATO	ALCANCE Y CONTENIDO	CARACTERÍSTICAS FÍSICAS (PROCESO FOTOGRÁFICO)	ESTADO DE CONSERVACIÓN	NOTAS	CAJA
IA-6600	“Principiando a sacar la segunda trabe”, Palacio Legislativo	10 julio 1929	1 placa estereoscópica de vidrio, 10.6 x 4.3 cm.	Desmantelamiento del Palacio Legislativo (hoy Monumento a la Revolución). Ciudad de México.	Plata gelatina sobre vidrio por revelado químico con posible barniz. Imagen en positivo. Virada al sepia.	Desprendimiento de emulsión, espejo de plata, manchada	Nota del autor: 9017 Clasificación anterior por sobre: IA-S411-6600	42
IA-6601	“Una de las primeras fases de las maniobras”, Palacio Legislativo	Ca. 1929				Espejo de plata, huella dactilar	Nota del autor: 9018 Clasificación anterior por sobre: IA-S411-6601	
IA-6602	“El tractor empezando a tirar de la trabe”, Palacio Legislativo					Desprendimiento de emulsión, espejo de plata	Nota del autor: 9019 Clasificación anterior por sobre: IA-S411-6602	
IA-6603	“Maniobra para levantar la 2ª trabe. Crujía Sur”, Palacio Legislativo					Desprendimiento de emulsión, espejo de plata, burbujas de aire en el barniz	Nota del autor: 9020 Clasificación anterior por sobre: IA-S411-6603	
IA-6604	“Pluma de fierro para sostener las trabes”, Palacio Legislativo					Desprendimiento de emulsión, espejo de plata	Nota del autor: 9021 Clasificación anterior por sobre: IA-S411-6604	
IA-6605	“La grúa Northwest sosteniendo el extremo de una trabe”, Palacio Legislativo						Nota del autor: 9022 Clasificación anterior por sobre: IA-S411-6605	



COLECCIÓN DE VISTAS ESTEREOSCÓPICAS
IGNACIO AVILÉS



CLASIFICACIÓN	TÍTULO	FECHA	VOLUMEN / SOPORTE / FORMATO	ALCANCE Y CONTENIDO	CARACTERÍSTICAS FÍSICAS (PROCESO FOTOGRÁFICO)	ESTADO DE CONSERVACIÓN	NOTAS	CAJA
IA-6606	“Sacando una trabe”, Palacio Legislativo	Ca. 1929	1 placa estereoscópica de vidrio, 10.6 x 4.3 cm.	Un tractor sacando una trabe durante el desmantelamiento del Palacio Legislativo (hoy Monumento a la Revolución). Ciudad de México.	Plata gelatina sobre vidrio por revelado químico con posible barniz. Imagen en positivo. Virada al sepia.	Desprendimiento de emulsión, espejo de plata	Nota del autor: 9023 Clasificación anterior por sobre: IA-S411-6606	42
IA-6607	“Tractor halando una trabe sobre rodillos”, Palacio Legislativo			Vista de un tractor jalando una trabe sobre rodillos durante el desmantelamiento del Palacio Legislativo (hoy Monumento a la Revolución). Ciudad de México.		Espejo de plata	Nota del autor: 9024 Clasificación anterior por sobre: IA-S411-6607	
IA-6608	“Sacando una trabe sobre rodillos”, Palacio Legislativo			Vista de una trabe transportada sobre dos remolques durante el desmantelamiento del Palacio Legislativo (hoy Monumento a la Revolución). Ciudad de México.		Desprendimiento de emulsión, espejo de plata, rayada	Nota del autor: 9025 Clasificación anterior por sobre: IA-S411-6608	
IA-6609	“Trabe cargada sobre dos remolques”, Palacio Legislativo			Tractor transportando una trabe dando vuelta sobre la calle de Mejía durante el desmantelamiento del Palacio Legislativo (hoy Monumento a la Revolución). Ciudad de México.		Espejo de plata, rayada	Nota del autor: 9026 Clasificación anterior por sobre: IA-S411-6609	
IA-6610	“Dando vuelta en la esquina de Mejía”, Palacio Legislativo						Nota del autor: 9027 Clasificación anterior por sobre: IA-S412-6610	



COLECCIÓN DE VISTAS ESTEREOSCÓPICAS
IGNACIO AVILÉS

CLASIFICACIÓN	TÍTULO	FECHA	VOLUMEN / SOPORTE / FORMATO	ALCANCE Y CONTENIDO	CARACTERÍSTICAS FÍSICAS (PROCESO FOTOGRÁFICO)	ESTADO DE CONSERVACIÓN	NOTAS	CAJA
IA-6611	“Descarga de las trabes en la estación de Buenavista”, Palacio Legislativo	3 julio 1929	1 placa estereoscópica de vidrio, 10.6 x 4.3 cm.	Descarga en la estación de trenes de Buenavista de las trabes sacadas durante el desmantelamiento del Palacio Legislativo (hoy Monumento a la Revolución). Ciudad de México.	Plata gelatina sobre vidrio por revelado químico con posible barniz. Imagen en positivo. Virada al sepia.	Espejo de plata	Nota del autor: 9028 Clasificación anterior por sobre: IA-S412-6611	42
IA-6612	“Embarque de las trabes para el puente de río Ramos”, Palacio Legislativo	Ca. 1929		Embarque de las trabes sacadas durante el desmantelamiento del Palacio Legislativo (hoy Monumento a la Revolución) para ser utilizadas en la construcción del puente de río Ramos. Ciudad de México.		Desportillada, desprendimiento de emulsión, espejo de plata	Nota del autor: 6029 Clasificación anterior por sobre: IA-S412-6612	
IA-6613	“Bajando la 4ª trabe”, Palacio Legislativo			Grúa colocando una trabe sacada durante el desmantelamiento del Palacio Legislativo (hoy Monumento a la Revolución). Ciudad de México.		Espejo de plata	Nota del autor: 9030 Clasificación anterior por sobre: IA-S412-6613	
IA-6614	“La carga terminada”, Palacio Legislativo			Grúa sacando una trabe durante el desmantelamiento del Palacio Legislativo (hoy Monumento a la Revolución) para ser utilizadas en la construcción del puente de río Ramos. Ciudad de México.		Desprendimiento de emulsión, espejo de plata	Nota del autor: 9031 Clasificación anterior por sobre: IA-S412-6614	
IA-6615	“Crujía Norte. Traves para el puente del río Ramos”, Palacio Legislativo			Grúa sacando una trabe durante el desmantelamiento del Palacio Legislativo (hoy Monumento a la Revolución) para ser utilizadas en la construcción del puente de río Ramos. Ciudad de México.		Desportillada, desprendimiento de emulsión, espejo de plata, rayada	Nota del autor: 9032 Clasificación anterior por sobre: IA-S412-6615	



COLECCIÓN DE VISTAS ESTEREOSCÓPICAS
IGNACIO AVILÉS

CLASIFICACIÓN	TÍTULO	FECHA	VOLUMEN / SOPORTE / FORMATO	ALCANCE Y CONTENIDO	CARACTERÍSTICAS FÍSICAS (PROCESO FOTOGRÁFICO)	ESTADO DE CONSERVACIÓN	NOTAS	CAJA
IA-6616	“Crujía Norte. Lado Este”, Palacio Legislativo	5 agosto 1929	1 placa estereoscópica de vidrio, 10.6 x 4.3 cm.	Vista de la estructura metálica desmantelada del Palacio Legislativo (hoy Monumento a la Revolución). Ciudad de México.	Plata gelatina sobre vidrio por revelado químico con posible barniz. Imagen en positivo. Virada al sepia.	Desprendimiento de emulsión, espejo de plata	Nota del autor: 9033 Clasificación anterior por sobre: IA-S412-6616	42
IA-6617	“Grúa Northwest sacando una columna”, Palacio Legislativo			Vista de una grúa Northwest sacando una columna durante el desmantelamiento del Palacio Legislativo (hoy Monumento a la Revolución). Ciudad de México.			Nota del autor: 9034 Clasificación anterior por sobre: IA-S412-6617	
IA-6618	“Grúa Northwest”, Palacio Legislativo			Vista de la estructura metálica de las crujías norte y sur durante el desmantelamiento del Palacio Legislativo (hoy Monumento a la Revolución). Ciudad de México.			Nota del autor: 9035 Clasificación anterior por sobre: IA-S412-6618	
IA-6619	“Lugares en que estuvieron los frontones E en las crujías N. y S.”, Palacio Legislativo			Vista de la estructura metálica durante el desmantelamiento del Palacio Legislativo (hoy Monumento a la Revolución). Ciudad de México.			Nota del autor: 9036 Clasificación anterior por sobre: IA-S412-6619	
IA-6620	“Enganchando una columna. Pluma de madera de 35 m.”, Palacio Legislativo			Ca. 1929			Vista de la estructura metálica durante el desmantelamiento del Palacio Legislativo (hoy Monumento a la Revolución). Ciudad de México.	



COLECCIÓN DE VISTAS ESTEREOSCÓPICAS
IGNACIO AVILÉS

CLASIFICACIÓN	TÍTULO	FECHA	VOLUMEN / SOPORTE / FORMATO	ALCANCE Y CONTENIDO	CARACTERÍSTICAS FÍSICAS (PROCESO FOTOGRÁFICO)	ESTADO DE CONSERVACIÓN	NOTAS	CAJA
IA-6621	“Terminando el desamarre del frontón del NE”, Palacio Legislativo	10 agosto 1929	1 placa estereoscópica de vidrio, 10.6 x 4.3 cm.	Vista de la estructura metálica del frontón durante el desmantelamiento del Palacio Legislativo (hoy Monumento a la Revolución). Ciudad de México.	Plata gelatina sobre vidrio por revelado químico con posible barniz. Imagen en positivo. Virada al sepia.	Desprendimiento de emulsión, espejo de plata, huella dactilar	Nota del autor: 9038 Clasificación anterior por sobre: IA-S412-6621	42
IA-6622	“Explosión de barrenos”, Palacio Legislativo	Ca. 1929		Vista de la estructura metálica durante el desmantelamiento del Palacio Legislativo (hoy Monumento a la Revolución). Ciudad de México.		Desportillada, desprendimiento de emulsión, espejo de plata	Nota del autor: 9039 Clasificación anterior por sobre: IA-S412-6622	
IA-6623	“Viguetas de los emparrillados, sacadas con dinamita”, Palacio Legislativo	15 agosto 1929		Vista de las viguetas y parte de la estructura metálica durante el desmantelamiento del Palacio Legislativo (hoy Monumento a la Revolución). Ciudad de México.		Desportillada, desprendimiento de emulsión, espejo de plata, huella dactilar	Nota del autor: 9040 Clasificación anterior por sobre: IA-S412-6623	
IA-6624	“Grúa Nortwest acomodando fierro”, Palacio Legislativo	Ca. 1929		Vista de una grúa Nortwest acomodando fierro durante el desmantelamiento del Palacio Legislativo (hoy Monumento a la Revolución). Ciudad de México.		Espejo de plata	Nota del autor: 9041 Clasificación anterior por sobre: IA-S412-6624	

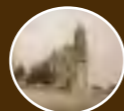

COLECCIÓN DE VISTAS ESTEREOSCÓPICAS
IGNACIO AVILÉS

CLASIFICACIÓN	TÍTULO	FECHA	VOLUMEN / SOPORTE / FORMATO	ALCANCE Y CONTENIDO	CARACTERÍSTICAS FÍSICAS (PROCESO FOTOGRÁFICO)	ESTADO DE CONSERVACIÓN	NOTAS	CAJA	
IA-6625	“Grúa Marion con pluma de 23 m. (16 tons.)”, Palacio Legislativo	17 agosto 1929	1 placa estereoscópica de vidrio, 10.6 x 4.3 cm.	Vista de una grúa Marion Shovel desmotando unas vigas de la estructura metálica del Palacio Legislativo (hoy Monumento a la Revolución). Ciudad de México.	Plata gelatina sobre vidrio por revelado químico con posible barniz. Imagen en positivo. Virada al sepia.	Desprendimiento de emulsión, espejo de plata, rayada	Nota del autor: 9042 Clasificación anterior por sobre: IA-S412-6625	42	
IA-6626	“Haciendo barrenos en los emparrillados”, Palacio Legislativo	22 agosto 1929		Hombre perforando el pavimento con una barrenador. Palacio Legislativo (hoy Monumento a la Revolución). Ciudad de México.			Nota del autor: 9044 Clasificación anterior por sobre: IA-S412-6626		
IA-6627	“Aguzando barrendas”, Palacio Legislativo	28 agosto 1929		Hombre manipulando una barrenadora. Palacio Legislativo (hoy Monumento a la Revolución). Ciudad de México.			Nota del autor: 9045 Clasificación anterior por sobre: IA-S412-6627		
IA-6628	“Empalmando viguetas de 24”, Palacio Legislativo	22 agosto 1929		Hombres trabajando en medio de dos viguetas. Palacio Legislativo (hoy Monumento a la Revolución). Ciudad de México.			Desprendimiento de emulsión, rayada, huella dactilar		Nota del autor: 9046 Clasificación anterior por sobre: IA-S412-6628
IA-6629	“Remachando con aire comprimido”, Palacio Legislativo			Hombres remachando una vigueta. Palacio Legislativo (hoy Monumento a la Revolución). Ciudad de México.			Espejo de plata		Nota del autor: 9047 Clasificación anterior por sobre: IA-S412-6629

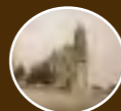

COLECCIÓN DE VISTAS ESTEREOSCÓPICAS
IGNACIO AVILÉS

CLASIFICACIÓN	TÍTULO	FECHA	VOLUMEN / SOPORTE / FORMATO	ALCANCE Y CONTENIDO	CARACTERÍSTICAS FÍSICAS (PROCESO FOTOGRÁFICO)	ESTADO DE CONSERVACIÓN	NOTAS	CAJA
IA-6630	“Taladro neumático”, Palacio Legislativo	22 agosto 1929	1 placa estereoscópica de vidrio, 10.6 x 4.3 cm.	Hombres remachando una vigueta. Palacio Legislativo (hoy Monumento a la Revolución). Ciudad de México.	Plata gelatina sobre vidrio por revelado químico con posible barniz. Imagen en positivo. Virada al sepia.	Desprendimiento de emulsión, espejo de plata	Nota del autor: 9048 Clasificación anterior por sobre: IA-S412-6630	42
IA-6631	“Esquina del NE el 22-VIII-29”, Palacio Legislativo			Vista de la estructura metálica del Palacio Legislativo (hoy Monumento a la Revolución). Ciudad de México.		Desportillada, desprendimiento de emulsión, espejo de plata, rayada	Nota del autor: 9049 Clasificación anterior por sobre: IA-S412-6631	
IA-6632	“Sacando una columna”, Palacio Legislativo	Ca. 1929		Grúa levantando una columna de la estructura metálica del Palacio Legislativo (hoy Monumento a la Revolución). Ciudad de México.		Desportillada, desprendimiento de emulsión, espejo de plata	Nota del autor: 9050 Clasificación anterior por sobre: IA-S412-6632	
IA-6633	“Levantando una columna en la crujía oriental”, Palacio Legislativo	28 agosto 1929		Vista de una sala.		Espejo de plata	Nota del autor: 9051 Clasificación anterior por sobre: IA-S412-6633	
IA-6634	“La Sala”	1 septiembre 1928		Vista de una sala. Al fondo se observa un mueble par discos y rollos.		Desprendimiento de emulsión, espejo de plata, huella dactilar	Nota del autor: 9052 Clasificación anterior por sobre: IA-S413-6634	
IA-6635	“La Sala. Mueble para discos y rollos”			Desportillada, desprendimiento de emulsión, espejo de plata, huella dactilar		Nota del autor: 9053 Clasificación anterior por sobre: IA-S413-6635		



COLECCIÓN DE VISTAS ESTEREOSCÓPICAS
IGNACIO AVILÉS

CLASIFICACIÓN	TÍTULO	FECHA	VOLUMEN / SOPORTE / FORMATO	ALCANCE Y CONTENIDO	CARACTERÍSTICAS FÍSICAS (PROCESO FOTOGRÁFICO)	ESTADO DE CONSERVACIÓN	NOTAS	CAJA
IA-6636	“Despacho”	1 septiembre 1929	1 placa estereoscópica de vidrio, 10.6 x 4.3 cm.	Vista de un despacho.	Plata gelatina sobre vidrio por revelado químico con posible barniz. Imagen en positivo. Virada al sepia.	Desprendimiento de emulsión, espejo de plata, huella dactilar	Nota del autor: 9054 Clasificación anterior por sobre: IA-S413-6636	42
IA-6637	“Silvia Avilez a los 11 meses y medio”	5 septiembre 1928		La niña Silvia Avilés Espejel a los 11 meses y medio.	Plata gelatina sobre vidrio por revelado químico con posible barniz. Imagen en positivo. Virada al sepia. Cinta negra.	Desprendimiento de emulsión, espejo de plata	Nota del autor: 9057 Clasificación anterior por sobre: IA-S413-6637	
IA-6638	“Sivilla”						Nota del autor: 9058 Clasificación anterior por sobre: IA-S413-6638	
IA-6639	“¡ah! ¡ah!”, Silvia Avilés	Ca. 1928		Desprendimiento de emulsión, espejo de plata, manchada		Nota del autor: 9059 Clasificación anterior por sobre: IA-S413-6639		
IA-6640	“Pensativa”	5 septiembre 1928		Desprendimiento de emulsión, espejo de plata		Nota del autor: 9060 Clasificación anterior por sobre: IA-S413-6640		
IA-6641	“Brrrrr...”	Ca. 1929		Desprendimiento de emulsión, espejo de plata		Nota del autor: 9061 Clasificación anterior por sobre: IA-S413-6641		
IA-6642	“Pose”	5 septiembre 1929		Espejo de plata, manchada		Nota del autor: 9062 Clasificación anterior por sobre: IA-S413-6642		



COLECCIÓN DE VISTAS ESTEREOSCÓPICAS
IGNACIO AVILÉS

CLASIFICACIÓN	TÍTULO	FECHA	VOLUMEN / SOPORTE / FORMATO	ALCANCE Y CONTENIDO	CARACTERÍSTICAS FÍSICAS (PROCESO FOTOGRÁFICO)	ESTADO DE CONSERVACIÓN	NOTAS	CAJA
IA-6643	“Teatro al aire libre en Teotihuacán”	1 septiembre 1929	1 placa estereoscópica de vidrio, 10.6 x 4.3 cm.	Teatro al aire libre en Teotihuacán.	Plata gelatina sobre vidrio por revelado químico con posible barniz. Imagen en positivo. Virada al sepia.	Desportillada, desprendimiento de emulsión, espejo de plata, rayada	Nota del autor: 9063 Clasificación anterior por sobre: IA-S413-6643	42
IA-6644	“Margalapotztlí”	Ca. 1929		Margarita Espejel de Avilés colocada junto a una gran vasija de barro.		Desprendimiento de emulsión, espejo de plata, rayada	Nota del autor: 9064 Clasificación anterior por sobre: IA-S413-6644	
IA-6645	“Ventana natural”			Margarita Espejel de Avilés asomándose entre el hueco que dejan dos rocas.			Nota del autor: 9065 Clasificación anterior por sobre: IA-S413-6645	
IA-6646	“Camino de Toluca. Tractor y conformadora”	29 agosto 1929		Vista de un tractor y conformadora en un camino de Toluca.		Desprendimiento de emulsión, espejo de plata, manchada, rayada	Nota del autor: 9066 Clasificación anterior por sobre: IA-S413-6646	
IA-6647	“Escarificando”			Vista de un tractor y conformadora.		Desportillada, desprendimiento de emulsión, espejo de plata, rayada	Nota del autor: 9067 Clasificación anterior por sobre: IA-S413-6647	
IA-6648	“Escarificadora Austin”	Ca. 1929		Vista de un tractor y escarificadora Austin.		Desprendimiento de emulsión, espejo de plata	Nota del autor: 9068 Clasificación anterior por sobre: IA-S413-6648	
IA-6649	“Sacando una piedra”			Vista de un tractor y escarificadora.		Desprendimiento de emulsión, espejo de plata, rayada, burbujas de aire en el barniz	Nota del autor: 9069 Clasificación anterior por sobre: IA-S413-6649	

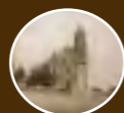

COLECCIÓN DE VISTAS ESTEREOSCÓPICAS
IGNACIO AVILÉS

CLASIFICACIÓN	TÍTULO	FECHA	VOLUMEN / SOPORTE / FORMATO	ALCANCE Y CONTENIDO	CARACTERÍSTICAS FÍSICAS (PROCESO FOTOGRÁFICO)	ESTADO DE CONSERVACIÓN	NOTAS	CAJA
IA-6650	“Emparrillado del NE”, Palacio Legislativo	2 septiembre 1929	1 placa estereoscópica de vidrio, 10.6 x 4.3 cm.	Desmantelamiento del Palacio Legislativo (hoy Monumento a la Revolución). Ciudad de México.	Plata gelatina sobre vidrio por revelado químico con posible barniz. Imagen en positivo. Virada al sepia.	Desprendimiento de emulsión, espejo de plata, rayada	Nota del autor: 9070 Clasificación anterior por sobre: IA-S414-6650	42
IA-6651	“Lado E de la crujía Sur el 2-IX-29”, Palacio Legislativo			Desmantelamiento del Palacio Legislativo (hoy Monumento a la Revolución). Ciudad de México.		Desprendimiento de emulsión, espejo de plata, manchada	Nota del autor: 9071 Clasificación anterior por sobre: IA-S414-6651	
IA-6652	“Amarrando la pluma de 35 m.”, Palacio Legislativo	Ca. 1929		Vista de una grúa. Grupo escultórico que adornaba el Palacio Legislativo (hoy Monumento a la Revolución). Ciudad de México.		Desprendimiento de emulsión, espejo de plata, manchada	Nota del autor: 9072 Clasificación anterior por sobre: IA-S414-6652	
IA-6653	“La Marion cargando la pluma de 35 m.”, Palacio Legislativo	5 septiembre 1929		Vista de una grúa Marion cargando una pluma de 35 metros durante el desmantelamiento del Palacio Legislativo (hoy Monumento a la Revolución). Ciudad de México.		Desprendimiento de emulsión, espejo de plata, rayada	Nota del autor: 9073 Clasificación anterior por sobre: IA-S414-6653	
IA-6654	“El camino”, Palacio Legislativo	Ca. 1929		Vista de una grúa. Grupo escultórico que adornaba el Palacio Legislativo (hoy Monumento a la Revolución). Ciudad de México.		Desprendimiento de emulsión, espejo de plata, manchada, rayada	Nota del autor: 9074 Clasificación anterior por sobre: IA-S414-6654	
IA-6655	“En camino de la crujía N a la S”, Palacio Legislativo	5 septiembre 1929		Vista de la estructura metálica del actual Monumento a la Revolución (antes Palacio Legislativo). Ciudad de México.		Desprendimiento de emulsión, espejo de plata, manchada, rayada	Nota del autor: 9075 Clasificación anterior por sobre: IA-S414-6655	



COLECCIÓN DE VISTAS ESTEREOSCÓPICAS
IGNACIO AVILÉS

CLASIFICACIÓN	TÍTULO	FECHA	VOLUMEN / SOPORTE / FORMATO	ALCANCE Y CONTENIDO	CARACTERÍSTICAS FÍSICAS (PROCESO FOTOGRÁFICO)	ESTADO DE CONSERVACIÓN	NOTAS	CAJA
IA-6656	“Paso del Xochitepec”	11 septiembre 1929	1 placa estereoscópica de vidrio, 10.6 x 4.3 cm.	Camiones cruzando el río Xochitepec.	Plata gelatina sobre vidrio por revelado químico con posible barniz. Imagen en positivo. Virada al sepia.	Desprendimiento de emulsión, espejo de plata, rayada	Nota del autor: 9076 Clasificación anterior por sobre: IA-S414-6656	42
IA-6657	“Xochitepec. Construyendo un puente provisional”			Vista panorámica de la construcción de un puente provisional en Xochitepec, Morelos.		Espejo de plata, rayada	Nota del autor: 9077 Clasificación anterior por sobre: IA-S414-6657	
IA-6658				Vista de la construcción de un puente provisional en Xochitepec, Morelos.			Nota del autor: 9078 Clasificación anterior por sobre: IA-S414-6658	
IA-6659	“Transportando pilotes”	Ca. 1929		Grupo de hombres transportando pilotes de madera a través del río Xochitepec.		Desprendimiento de emulsión, espejo de plata, Burbujas de aire en el barniz	Nota del autor: 9079 Clasificación anterior por sobre: IA-S414-6659	
IA-6660	“Sivilla en su nuevo coche”	23 septiembre 1929		Silvia Avilés Espejel sentada en una carriola.		Espejo de plata, rayada	Nota del autor: 9080 Clasificación anterior por sobre: IA-S415-6660	
IA-6661	“El día del primer cumpleaños”						Nota del autor: 9081 Clasificación anterior por sobre: IA-S415-6661	
IA-6662	“Camino de Toluca. Remolcando una Marion”	Ca. 1929		Camión remolcando un tractor Marion. Toluca.		Espejo de plata	Nota del autor: 9082 Clasificación anterior por sobre: IA-S415-6662	

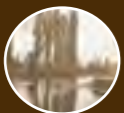

COLECCIÓN DE VISTAS ESTEREOSCÓPICAS
IGNACIO AVILÉS

CLASIFICACIÓN	TÍTULO	FECHA	VOLUMEN / SOPORTE / FORMATO	ALCANCE Y CONTENIDO	CARACTERÍSTICAS FÍSICAS (PROCESO FOTOGRÁFICO)	ESTADO DE CONSERVACIÓN	NOTAS	CAJA
IA-6663	“Subiendo ‘causamachos’”	Ca. 1929	1 placa estereoscópica de vidrio, 10.6 x 4.3 cm.	Vista de varios camiones en un camino de terracería.	Plata gelatina sobre vidrio por revelado químico con posible barniz. Imagen en positivo. Virada al sepia.	Desprendimiento de emulsión, espejo de plata	Nota del autor: 9083 Clasificación anterior por sobre: IA-S415-6663	42
IA-6664	“Garage C. N. C. Erección de una cubierta”	4 octubre 1929		Construcción de una cubierta metálica.	Plata gelatina sobre vidrio por revelado químico con posible barniz. Imagen en positivo. Virada al sepia con algunas partes en color amarillo.	Desprendimiento de emulsión, espejo de plata, rayada	Nota del autor: 9084 Clasificación anterior por sobre: IA-S415-6664	
IA-6665	“Camino de Toluca Km. 11. Lomas de Santa Fe”	29 sep- tiembre 1929		Vista panorámica de Lomas de Santa Fe.	Plata gelatina sobre vidrio por revelado químico con posible barniz. Imagen en positivo. Virada al sepia.	Desprendimiento de emulsión, espejo de plata	Nota del autor: 9085 Clasificación anterior por sobre: IA-S415-6665	
IA-6666	“Km. 13. Bezares”	Ca. 1929		Vista de un camino rural. Estado de México.			Nota del autor: 9086 Clasificación anterior por sobre: IA-S415-6666	
IA-6667	“Km. 13. Chayito entre las flores”			Mujer pasando entre un campo de flores. Estado de México.	Nota del autor: 9087 Clasificación anterior por sobre: IA-S415-6667			
IA-6668	“Km. 15. La Angostura”			Vista del camino hacia La Angostura. Estado de México.	Espejo de plata	Nota del autor: 9088 Clasificación anterior por sobre: IA-S415-6668		
IA-6669					Desprendimiento de emulsión, espejo de plata	Nota del autor: 9089 Clasificación anterior por sobre: IA-S415-6669		



COLECCIÓN DE VISTAS ESTEREOSCÓPICAS
IGNACIO AVILÉS

CLASIFICACIÓN	TÍTULO	FECHA	VOLUMEN / SOPORTE / FORMATO	ALCANCE Y CONTENIDO	CARACTERÍSTICAS FÍSICAS (PROCESO FOTOGRÁFICO)	ESTADO DE CONSERVACIÓN	NOTAS	CAJA
IA-6670	“Km. 23. Puente de los Tranvías. ‘La Venta’”	Ca. 1929	1 placa estereoscópica de vidrio, 10.6 x 4.3 cm.	Vista de un camino. Al fondo un puente para tranvías. Estado de México.	Plata gelatina sobre vidrio por revelado químico con posible barniz. Imagen en positivo. Virada al sepia.	Espejo de plata, rayada	Nota del autor: 9090 Clasificación anterior por sobre: IA-S415-6670	42
IA-6671	“Km. 25. Puente de Mina Vieja”			Paisaje boscoso. Estado de México.			Nota del autor: 9091 Clasificación anterior por sobre: IA-S415-6671	
IA-6672	“Km. 28. Dos Puentes”			Vista panorámica de Dos Puentes. Estado de México.			Nota del autor: 9092 Clasificación anterior por sobre: IA-S415-6672	
IA-6673	“Km. 28. Dos puentes. Las Maromas”	29 septiembre 1929		Vista de un camino de terracería. Estado de México.		Espejo de plata	Nota del autor: 9093 Clasificación anterior por sobre: IA-S415-6673	
IA-6674	“Camino de Toluca. Km. 33”			Vista de un camino rumbo a Toluca, Estado de México.		Desprendimiento de emulsión, espejo de plata	Nota del autor: 9094 Clasificación anterior por sobre: IA-S415-6674	
IA-6675	“Río Hondito”			Vista de un puente de piedra en río Hondito. Estado de México.		Desportillada, desprendimiento de emulsión, espejo de plata	Nota del autor: 9095 Clasificación anterior por sobre: IA-S415-6675	
IA-6676	“Panorama de Toluca”	Ca. 1929		Vista panorámica de la ciudad de Toluca, Estado de México.		Espejo de plata, rayada, burbujas de aire en el barniz	Nota del autor: 9096 Clasificación anterior por sobre: IA-S415-6676	

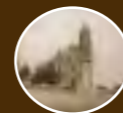

COLECCIÓN DE VISTAS ESTEREOSCÓPICAS
IGNACIO AVILÉS

CLASIFICACIÓN	TÍTULO	FECHA	VOLUMEN / SOPORTE / FORMATO	ALCANCE Y CONTENIDO	CARACTERÍSTICAS FÍSICAS (PROCESO FOTOGRÁFICO)	ESTADO DE CONSERVACIÓN	NOTAS	CAJA
IA-6677	“Camino de Orizaba a Acultzingo”	3 noviem- bre 1929	1 placa estereoscópica de vidrio, 10.6 x 4.3 cm.	Un niño y un burro transitando por un camino entre Orizaba y Acultzingo. Veracruz.	Plata gelatina sobre vidrio por revelado químico con posible barniz. Imagen en positivo. Virada al naranja.	Desportillada, desprendimiento de emulsión, espejo de plata, rayada	Nota del autor: 9097 Clasificación anterior por sobre: IA-S416-6677	42
IA-6678	“Camino de Santa Rosa a Acultzingo”			Vista de un camino de Santa Rosa a Acultzingo. Veracruz.		Desportillada, espejo de plata, rayada	Nota del autor: 9098 Clasificación anterior por sobre: IA-S416-6678	
IA-6679	“Saliendo de Acultzingo. Km. 271”			Vista de una calle en Acultzingo. Veracruz.		Espejo de plata, rayada	Nota del autor: 9099 Clasificación anterior por sobre: IA-S416-6679	
IA-6680	“Acultzingo”	Ca. 1929		Vista panorámica de Acultzingo. Veracruz.	Plata gelatina sobre vidrio por revelado químico con posible barniz. Imagen en positivo. Virada al sepia.	Desprendimiento de emulsión, espejo de plata	Nota del autor: 9100 Clasificación anterior por sobre: IA-S416-6680	
IA-6681				Vista panorámica de las cumbres de Acultzingo. Veracruz.		Espejo de plata, rayada	Nota del autor: 9101 Clasificación anterior por sobre: IA-S416-6681	
IA-6682	“Subiendo las cumbres de Acultzingo”	3 noviem- bre 1929		Paisaje en Acultzingo, Veracruz.	Desprendimiento de emulsión, espejo de plata, rayada	Nota del autor: 9102 Clasificación anterior por sobre: IA-S416-6682		
IA-6683	“Camino N. de Veracruz. De Acultzingo a puente de la Concepción”					Nota del autor: 9103 Clasificación anterior por sobre: IA-S416-6683		

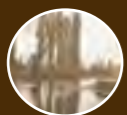

COLECCIÓN DE VISTAS ESTEREOSCÓPICAS
IGNACIO AVILÉS

CLASIFICACIÓN	TÍTULO	FECHA	VOLUMEN / SOPORTE / FORMATO	ALCANCE Y CONTENIDO	CARACTERÍSTICAS FÍSICAS (PROCESO FOTOGRÁFICO)	ESTADO DE CONSERVACIÓN	NOTAS	CAJA
IA-6684	“En las cumbres de Acultzingo”	Ca. 1929	1 placa estereoscópica de vidrio, 10.6 x 4.3 cm.	Automóvil transitando por las cumbres de Acultzingo. Veracruz.	Plata gelatina sobre vidrio por revelado químico con posible barniz. Imagen en positivo. Virada al sepia.	Espejo de plata, rayada	Nota del autor: 9104 Clasificación anterior por sobre: IA-S416-6684	42
IA-6685	“Cumbres de Acultzingo. Km. 263”			Vista panorámica de las cumbres de Acultzingo. Veracruz.		Desportillada, espejo de plata, rayada	Nota del autor: 9105 Clasificación anterior por sobre: IA-S416-6685	
IA-6686	“Puente de la Concepción”			Automóvil transitando por las cumbres de Acultzingo. Veracruz.		Desprendimiento de emulsión, espejo de plata, rayada	Nota del autor: 9106 Clasificación anterior por sobre: IA-S416-6686	
IA-6687	“Puente de la Concepción. Km. 260”			Vista panorámica de las cumbres de Acultzingo. Veracruz.	Plata gelatina sobre vidrio por revelado químico con posible barniz. Imagen en positivo. Virada al naranja.	Desprendimiento de emulsión, espejo de plata	Nota del autor: 9107 Clasificación anterior por sobre: IA-S416-6687	
IA-6688				Vista de unas casas rurales y un automóvil transitando por un camino de terracería. Veracruz.	Plata gelatina sobre vidrio por revelado químico con posible barniz. Imagen en positivo. Virada al sepia.	Desportillada, desprendimiento de emulsión, espejo de plata	Nota del autor: 9108 Clasificación anterior por sobre: IA-S416-6688	
IA-6689				Vista panorámica de un pueblo. Veracruz.	Desprendimiento de emulsión, espejo de plata, rayada	Nota del autor: 9109 Clasificación anterior por sobre: IA-S416-6689		
IA-6690	“Puente de la Concepción”			Espejo de plata	Nota del autor: 9110 Clasificación anterior por sobre: IA-S416-6690			



COLECCIÓN DE VISTAS ESTEREOSCÓPICAS
IGNACIO AVILÉS

CLASIFICACIÓN	TÍTULO	FECHA	VOLUMEN / SOPORTE / FORMATO	ALCANCE Y CONTENIDO	CARACTERÍSTICAS FÍSICAS (PROCESO FOTOGRÁFICO)	ESTADO DE CONSERVACIÓN	NOTAS	CAJA
IA-6691	“Puente de la Concepción”	Ca. 1929	1 placa estereoscópica de vidrio, 10.6 x 4.3 cm.	Vista de un puente de piedra. Veracruz.	Plata gelatina sobre vidrio por revelado químico con posible barniz. Imagen en positivo. Virada al sepia.	Desprendimiento de emulsión, espejo de plata, rayada	Nota del autor: 9111 Clasificación anterior por sobre: IA-S416-6691	42
IA-6692	“En el puente de la Concepción”			Vista de una casa con techo de palma. Veracruz.			Nota del autor: 9112 Clasificación anterior por sobre: IA-S416-6692	
IA-6693	“Puente de la Concepción”			Vista de un camino rural. Veracruz.			Nota del autor: 9113 Clasificación anterior por sobre: IA-S416-6693	
IA-6694	“Cañada Morelos. Km. 241”			Vista panorámica de un pueblo a través de un automóvil. Veracruz.			Nota del autor: 9114 Clasificación anterior por sobre: IA-S416-6694	
IA-6695	“Crujía Sur. Bajando un puente de 24”, Palacio Legislativo	6 septiembre 1929	Vista de una grúa Marion desmantelando la estructura metálica del Palacio Legislativo. En primer plano se observa a un fotógrafo tomando una placa. Ciudad de México.	Desprendimiento de emulsión, espejo de plata	Nota del autor: 9115 Clasificación anterior por sobre: IA-S417-6695			
IA-6696	“Emparrillado de la esquina SE”, Palacio Legislativo	20 septiembre 1929	Desmantelamiento del Palacio Legislativo (hoy Monumento a la Revolución). Ciudad de México.	Espejo de plata, rayada	Nota del autor: 9116 Clasificación anterior por sobre: IA-S417-6696			

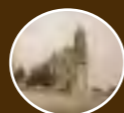

COLECCIÓN DE VISTAS ESTEREOSCÓPICAS
IGNACIO AVILÉS

CLASIFICACIÓN	TÍTULO	FECHA	VOLUMEN / SOPORTE / FORMATO	ALCANCE Y CONTENIDO	CARACTERÍSTICAS FÍSICAS (PROCESO FOTOGRÁFICO)	ESTADO DE CONSERVACIÓN	NOTAS	CAJA	
IA-6697	“Acomodando viguetas”, Palacio Legislativo	20 septiembre 1929	1 placa estereoscópica de vidrio, 10.6 x 4.3 cm.	Desmantelamiento del Palacio Legislativo (hoy Monumento a la Revolución). Ciudad de México.	Plata gelatina sobre vidrio por revelado químico con posible barniz. Imagen en positivo. Virada al sepia.	Desprendimiento de emulsión, espejo de plata, rayada	Nota del autor: 9117 Clasificación anterior por sobre: IA-S417-6697	42	
IA-6698	“Crujía Sur”, Palacio Legislativo						Nota del autor: 9118 Clasificación anterior por sobre: IA-S417-6698		
IA-6699	“Preparando el descenso de una armadura”, Palacio Legislativo	27 septiembre 1929		Grupo de hombres trabajando en el desprendimiento de la armadura metálica del Palacio Legislativo (hoy Monumento a la Revolución). Ciudad de México.		Desprendimiento de emulsión, espejo de plata	Nota del autor: 9119 Clasificación anterior por sobre: IA-S417-6699		
IA-6700	“Crujía Sur. Desprendiendo la armadura”, Palacio Legislativo						Nota del autor: 9120 Clasificación anterior por sobre: IA-S417-6700		
IA-6701	“Crujía Sur. El descenso”, Palacio Legislativo						Nota del autor: 9121 Clasificación anterior por sobre: IA-S417-6701		
IA-6702	“Acomodando viguetas”, Palacio Legislativo	10 octubre 1929		Vista de una grúa acomodando viguetas Palacio Legislativo (hoy Monumento a la Revolución). Ciudad de México.		Plata gelatina sobre vidrio por revelado químico con posible barniz. Imagen en positivo. Virada al naranja.	Desprendimiento de emulsión, espejo de plata, rayada		Nota del autor: 9122 Clasificación anterior por sobre: IA-S417-6702
IA-6703	“Crujía N”, Palacio Legislativo			Vista de un grúa desprendiendo parte de la estructura del Palacio Legislativo (hoy Monumento a la Rev.). Ciudad de México.		Plata gelatina sobre vidrio por revelado químico con posible barniz. Imagen en positivo. Virada al sepia.	Desprendimiento de emulsión, espejo de plata		Nota del autor: 9123 Clasificación anterior por sobre: IA-S417-6703



COLECCIÓN DE VISTAS ESTEREOSCÓPICAS
IGNACIO AVILÉS



CLASIFICACIÓN	TÍTULO	FECHA	VOLUMEN / SOPORTE / FORMATO	ALCANCE Y CONTENIDO	CARACTERÍSTICAS FÍSICAS (PROCESO FOTOGRÁFICO)	ESTADO DE CONSERVACIÓN	NOTAS	CAJA
IA-6704	“Crujía N”, Palacio Legislativo	10 octubre 1929	1 placa estereoscópica de vidrio, 10.6 x 4.3 cm.	Desmantelamiento de la estructura metálica del Palacio Legislativo (hoy Monumento a la Revolución). Ciudad de México.	Plata gelatina sobre vidrio por revelado químico con posible barniz. Imagen en positivo. Virada al naranja.	Desprendimiento de emulsión, espejo de plata	Nota del autor: 9124 Clasificación anterior por sobre: IA-S417-6704	42
IA-6705	“Emparrillado del SE”, Palacio Legislativo					Desprendimiento de emulsión, espejo de plata	Nota del autor: 9125 Clasificación anterior por sobre: IA-S417-6705	
IA-6706	“Acabando de desmontar la parte W de la crujía N”, Palacio Legislativo	15 octubre 1929		Vista de una grúa Marion desmontando parte de la estructura metálica del Palacio Legislativo (hoy Monumento a la Revolución). Ciudad de México.	Plata gelatina sobre vidrio por revelado químico con posible barniz. Imagen en positivo. Virada al naranja.	Espejo de plata	Nota del autor: 9126 Clasificación anterior por sobre: IA-S417-6706	
IA-6707	“Estreno de la pluma de 30 m.”, Palacio Legislativo	28 octubre 1929				Espejo de plata	Nota del autor: 9127 Clasificación anterior por sobre: IA-S417-6707	
IA-6708	“Crujía Norte. Preparando el descenso de una armadura de 4 tons.”, Palacio Legislativo	Ca. 1929		Vista de una estructura metálica en el Palacio Legislativo (hoy Monumento a la Revolución). Ciudad de México.	Plata gelatina sobre vidrio por revelado químico con posible barniz. Imagen en positivo. Virada al sepia.	Desprendimiento de emulsión, espejo de plata	Nota del autor: 9128 Clasificación anterior por sobre: IA-S417-6708	
IA-6709	“Las plumas de madera y de la Marion”, Palacio Legislativo					Espejo de plata, rayada	Nota del autor: 9129 Clasificación anterior por sobre: IA-S417-6709	
IA-6710	“Preparando la maniobra”, Palacio Legislativo	29 septiembre 1929		Estructura metálica y una grúa en el Palacio Legislativo (hoy Monumento a la Rev.). Ciudad de México.	Desprendimiento de emulsión, espejo de plata	Nota del autor: 9130 Clasificación anterior por sobre: IA-S417-6710		



COLECCIÓN DE VISTAS ESTEREOSCÓPICAS
IGNACIO AVILÉS

CLASIFICACIÓN	TÍTULO	FECHA	VOLUMEN / SOPORTE / FORMATO	ALCANCE Y CONTENIDO	CARACTERÍSTICAS FÍSICAS (PROCESO FOTOGRÁFICO)	ESTADO DE CONSERVACIÓN	NOTAS	CAJA
IA-6711	Estructura metálica, Palacio Legislativo	29 septiembre 1929	1 placa estereoscópica de vidrio, 10.6 x 4.3 cm.	Desmantelamiento de una estructura metálica en el Palacio Legislativo (hoy Monumento a la Revolución). Ciudad de México.	Plata gelatina sobre vidrio por revelado químico con posible barniz. Imagen en positivo. Virada al naranja.	Espejo de plata	Nota del autor: 9131 Clasificación anterior por sobre: IA-S418-6711	42
IA-6712	“Bajando media armadura”, Palacio Legislativo					Desprendimiento de emulsión, espejo de plata	Nota del autor: 9132 Clasificación anterior por sobre: IA-S418-6712	
IA-6713	“Crujía N. Bajando la media armadura”, Palacio Legislativo	29 octubre 1929				Espejo de plata	Nota del autor: 9133 Clasificación anterior por sobre: IA-S418-6713	
IA-6714	“Bajando una armadura de 30 m. y 8 tons. Crujía W”, Palacio Legislativo	7 noviembre 1929			Desprendimiento de emulsión, espejo de plata, rayada	Nota del autor: 9134 Clasificación anterior por sobre: IA-S418-6714		
IA-6715	“Crujía W. Armadura de 30 m. y 8 tons. 1ª Maniobra”, Palacio Legislativo				Espejo de plata, rayada	Nota del autor: 9135 Clasificación anterior por sobre: IA-S418-6715		
IA-6716	“Bajando el segundo cuarto de la armadura”, Palacio Legislativo				Nota del autor: 9136 Clasificación anterior por sobre: IA-S418-6716			
IA-6717	“Descenso de la segunda media armadura”, Palacio Legislativo				8 noviembre 1929	Desprendimiento de emulsión, espejo de plata, rayada	Nota del autor: 9137 Clasificación anterior por sobre: IA-S418-6717	



COLECCIÓN DE VISTAS ESTEREOSCÓPICAS
IGNACIO AVILÉS

CLASIFICACIÓN	TÍTULO	FECHA	VOLUMEN / SOPORTE / FORMATO	ALCANCE Y CONTENIDO	CARACTERÍSTICAS FÍSICAS (PROCESO FOTOGRÁFICO)	ESTADO DE CONSERVACIÓN	NOTAS	CAJA
IA-6718	“Crujía W”, Palacio Legislativo	8 noviembre 1929	1 placa estereoscópica de vidrio, 10.6 x 4.3 cm.	Desmantelamiento de una estructura metálica en el Palacio Legislativo (hoy Monumento a la Revolución). Ciudad de México.	Plata gelatina sobre vidrio por revelado químico con posible barniz. Imagen en positivo. Virada al sepia.	Espejo de plata, rayada	Nota del autor: 9138 Clasificación anterior por sobre: IA-S418-6718	42
IA-6719	“Crujía W. Bajando media armadura de 30 m.”, Palacio Legislativo	9 noviembre 1929				Espejo de plata	Nota del autor: 9139 Clasificación anterior por sobre: IA-S418-6719	
IA-6720	Estructura metálica, Palacio Legislativo	Ca. 1929		Vista de una estructura metálica del Palacio Legislativo (hoy Monumento a la Revolución). Ciudad de México.	Plata gelatina sobre vidrio por revelado químico con posible barniz. Imagen en positivo. Virada al naranja.	Desprendimiento de emulsión, espejo de plata	Nota del autor: 9140 Clasificación anterior por sobre: IA-S418-6720	
IA-6721	“Descenso de media armadura de 30 m. Crujía W”, Palacio Legislativo	8 noviembre 1929				Espejo de plata	Nota del autor: 9141 Clasificación anterior por sobre: IA-S418-6721	
IA-6722	“Desarme de Frontis. Crujía E”, Palacio Legislativo	22 noviembre 1929		Desmantelamiento de una estructura metálica en el Palacio Legislativo (hoy Monumento a la Revolución). Ciudad de México.		Plata gelatina sobre vidrio por revelado químico con posible barniz. Imagen en positivo. Virada al sepia.	Desportillada, desprendimiento de emulsión, espejo de plata, rayada	
IA-6723	“Crujía E. El Frontis”, Palacio Legislativo				Desprendimiento de emulsión, espejo de plata		Nota del autor: 9143 Clasificación anterior por sobre: IA-S418-6723	
IA-6724	“La estructura central”, Palacio Legislativo			Vista de la estructura metálica central del Palacio Legislativo (hoy Monumento a la Revolución). Se observa un letrero que dice: Frontón México. Ciudad de México.	Desprendimiento de emulsión, espejo de plata, rayada	Nota del autor: 9144 Clasificación anterior por sobre: IA-S418-6724		



COLECCIÓN DE VISTAS ESTEREOSCÓPICAS
IGNACIO AVILÉS



CLASIFICACIÓN	TÍTULO	FECHA	VOLUMEN / SOPORTE / FORMATO	ALCANCE Y CONTENIDO	CARACTERÍSTICAS FÍSICAS (PROCESO FOTOGRÁFICO)	ESTADO DE CONSERVACIÓN	NOTAS	CAJA
IA-6725	“Camino de Toluca. Las Maromas”	Ca. 1929	1 placa estereoscópica de vidrio, 10.6 x 4.3 cm.	Paisaje boscoso. Toluca, Estado de México.	Plata gelatina sobre vidrio por revelado químico con posible barniz. Imagen en positivo. Virada al sepia.	Espejo de plata, rayada	Nota del autor: 9145 Clasificación anterior por sobre: IA-S419-6725	42
IA-6726	“Cuautla. Balneario ‘Agua Hedionda’”	24 noviembre 1929		Personas nadando en un estanque en el balneario “Agua Hedionda”. Cuautla, Morelos.		Espejo de plata, rayada, huella dactilar	Nota del autor: 9146 Clasificación anterior por sobre: IA-S419-6726	
IA-6727	“Desde la nueva desviación”	Ca. 1929		Paisaje boscoso camino a Toluca, Estado de México.	Plata gelatina sobre vidrio por revelado químico con posible barniz. Imagen en positivo. Virada al verde.	Desprendimiento de emulsión, espejo de plata, manchada	Nota del autor: 9146 Clasificación anterior por sobre: IA-S419-6727	
IA-6728	“Agua Hedionda”			Personas nadando en un estanque en el balneario “Agua Hedionda”. Cuautla, Morelos.	Plata gelatina sobre vidrio por revelado químico con posible barniz. Imagen en positivo. Virada al sepia.	Espejo de plata, rayada, huella dactilar	Nota del autor: 9147 Clasificación anterior por sobre: IA-S419-6728	
IA-6729	“Baño de asiento?”			Personas nadando en un estanque en el balneario “Agua Hedionda”. Cuautla, Morelos.		Desprendimiento de emulsión, espejo de plata, rayada	Nota del autor: 9148 Clasificación anterior por sobre: IA-S419-6729	
IA-6730	“Remolcando”			Desprendimiento de emulsión, espejo de plata, manchada, rayada		Nota del autor: 9149 Clasificación anterior por sobre: IA-S419-6730		
IA-6731	“Agua Hedionda’. Cuautla”.			Desprendimiento de emulsión, espejo de plata, manchada, rayada		Nota del autor: 9150 Clasificación anterior por sobre: IA-S419-6731		



COLECCIÓN DE VISTAS ESTEREOSCÓPICAS
IGNACIO AVILÉS

CLASIFICACIÓN	TÍTULO	FECHA	VOLUMEN / SOPORTE / FORMATO	ALCANCE Y CONTENIDO	CARACTERÍSTICAS FÍSICAS (PROCESO FOTOGRÁFICO)	ESTADO DE CONSERVACIÓN	NOTAS	CAJA
IA-6732	“Clavado”	Ca. 1929	1 placa estereoscópica de vidrio, 10.6 x 4.3 cm.	Personas nadando en un estanque en el balneario “Agua Hedionda”. Cuautla, Morelos.	Plata gelatina sobre vidrio por revelado químico con posible barniz. Imagen en positivo. Virada al sepia.	Desprendimiento de emulsión, espejo de plata, rayada, huella dactilar	Nota del autor: 9150 Clasificación anterior por sobre: IA-S419-6732	42
IA-6733	“Nadando”					Desprendimiento de emulsión, espejo de plata	Nota del autor: 9151 Clasificación anterior por sobre: IA-S419-6733	
IA-6734	“El tren en que viajaron los delegados a la VIII Convención de Ingenieros celebrada en Durango, del 11-18-10-1930”	10 octubre 1930		Vista del paso de un tren desde un vagón.		Rayada	Nota del autor: 9153 Clasificación anterior por sobre: IA-S420-6734	
IA-6735	“Aguascalientes. La Estación”	9 octubre 1930		Vista de la estación de trenes de Aguascalientes.		Desprendimiento de emulsión, espejo de plata	Nota del autor: 9154 Clasificación anterior por sobre: IA-S420-6735	
IA-6736	“En Aguascalientes”			Mujer y niña comprando a un vendedor de nieves afuera de la estación de trenes; mientras otras mujeres ofrecen manteles deshilados. Aguascalientes.			Nota del autor: 9155 Clasificación anterior por sobre: IA-S420-6736	
IA-6737	“Aguascalientes. El Hospital del Ferrocarril”			Vista del Hospital del Ferrocarril en Aguascalientes.			Desprendimiento de emulsión, espejo de plata, rayada	



COLECCIÓN DE VISTAS ESTEREOSCÓPICAS
IGNACIO AVILÉS



CLASIFICACIÓN	TÍTULO	FECHA	VOLUMEN / SOPORTE / FORMATO	ALCANCE Y CONTENIDO	CARACTERÍSTICAS FÍSICAS (PROCESO FOTOGRÁFICO)	ESTADO DE CONSERVACIÓN	NOTAS	CAJA	
IA-6738	“Cerca de Zacatecas”	9 octubre 1930	1 placa estereoscópica de vidrio, 10.6 x 4.3 cm.	Vista de un tren pasando cerca de Zacatecas.	Plata gelatina sobre vidrio por revelado químico con posible barniz. Imagen en positivo. Virada al sepia.	Espejo de plata	Nota del autor: 9157 Clasificación anterior por sobre: IA-S420-6738	42	
IA-6739	“Zacatecas. Cerro ‘La Bufa’ y Santuario de Guadalupe”			Vista panorámica del cerro de La Bufa. Zacatecas.		Espejo de plata, rayada	Nota del autor: 91658 Clasificación anterior por sobre: IA-S420-6739		
IA-6740	“El cerro de la Bufa. Zacatecas”			Vista panorámica de una parte de la ciudad de Zacatecas. Al fondo se observa el cerro de La Bufa.		Espejo de plata	Nota del autor: 9159 Clasificación anterior por sobre: IA-S420-6740		
IA-6741	“Zacatecas”	10 octubre 1930	1 placa estereoscópica de vidrio, 10.6 x 4.3 cm.	Vista panorámica de la ciudad de Zacatecas.		Plata gelatina sobre vidrio por revelado químico con posible barniz. Imagen en positivo. Virada al sepia.	Desprendimiento de emulsión, espejo de plata	Nota del autor: 9160 Clasificación anterior por sobre: IA-S420-6741	43
IA-6742		9 octubre 1930					Desprendimiento de emulsión, espejo de plata	Nota del autor: 9161 Clasificación anterior por sobre: IA-S420-6742	
IA-6743							Espejo de plata, rayada	Nota del autor: 9162 Clasificación anterior por sobre: IA-S420-6743	
IA-6744		Ca. 1930					Desprendimiento de emulsión, espejo de plata	Nota del autor: 9163 Clasificación anterior por sobre: IA-S420-6744	



COLECCIÓN DE VISTAS ESTEREOSCÓPICAS
IGNACIO AVILÉS

CLASIFICACIÓN	TÍTULO	FECHA	VOLUMEN / SOPORTE / FORMATO	ALCANCE Y CONTENIDO	CARACTERÍSTICAS FÍSICAS (PROCESO FOTOGRÁFICO)	ESTADO DE CONSERVACIÓN	NOTAS	CAJA	
IA-6745	“Minas cerca de Zacatecas”	10 octubre 1930	1 placa estereoscópica de vidrio, 10.6 x 4.3 cm.	Vista de unas minas cerca de la ciudad de Zacatecas.	Plata gelatina sobre vidrio por revelado químico con posible barniz. Imagen en positivo. Virada al sepia.	Espejo de plata, rayada	Nota del autor: 9164 Clasificación anterior por sobre: IA-S420-6745	43	
IA-6746	“En ‘La Cruz’”	12 octubre 1930		Personas observando un tanque de natación. Durango.			Desprendimiento de emulsión, espejo de plata, rayada		Nota del autor: 9165 Clasificación anterior por sobre: IA-S420-6746
IA-6747	“Tanque de natación en ‘La Cruz’”			Grupo de hombres observando al señor Escontria nadando. Durango.		Espejo de plata, rayada			Nota del autor: 9166 Clasificación anterior por sobre: IA-S420-6747
IA-6748	“El señor Escontria nadando”			El ingeniero Moctezuma nadando. Durango.			Espejo de plata, rayada		Nota del autor: 9167 Clasificación anterior por sobre: IA-S420-6748
IA-6749	“El señor Arq. Escontria nada...”			El señor Tayabas realizando un clavado. Durango.					Espejo de plata
IA-6750	“El Ing. Moctezuma”								
IA-6751	“Un clavado del señor Tayabas”								



COLECCIÓN DE VISTAS ESTEREOSCÓPICAS
IGNACIO AVILÉS

CLASIFICACIÓN	TÍTULO	FECHA	VOLUMEN / SOPORTE / FORMATO	ALCANCE Y CONTENIDO	CARACTERÍSTICAS FÍSICAS (PROCESO FOTOGRÁFICO)	ESTADO DE CONSERVACIÓN	NOTAS	CAJA
IA-6752	“Un clavado de Tayabas”	12 octubre 1930	1 placa estereoscópica de vidrio, 10.6 x 4.3 cm.	El señor Tayabas realizando un clavado. Durango.	Plata gelatina sobre vidrio por revelado químico con posible barniz. Imagen en positivo. Virada al sepia.	Espejo de plata, rayada	Nota del autor: 9171 Clasificación anterior por sobre: IA-S421-6752	43
IA-6753	“El río de Durango”			Vista de un río en Durango.			Nota del autor: 9172 Clasificación anterior por sobre: IA-S421-6753	
IA-6754	“El río de Durango en ‘La Cruz’”					Nota del autor: 9173 Clasificación anterior por sobre: IA-S421-6754		
IA-6755	“Ings. Damm y de la Parra”			Los ingenieros Damm y de la Parra conversando. Durango.		Espejo de plata	Nota del autor: 9174 Clasificación anterior por sobre: IA-S421-6755	
IA-6756	“En ‘La Cruz’”			Dos hombres y dos mujeres conversando en La Cruz, Durango.			Nota del autor: 9175 Clasificación anterior por sobre: IA-S421-6756	
IA-6757	“S. M. Margarita de Durango y una bella durangüeña. Junto al árbol: don Clicerco Villafuerte”			Su Majestad Margarita de Durango y una bella durangüeña y don Clicerco Villafuerte		Desprendimiento de emulsión, espejo de plata, rayada	Nota del autor: 9176 Clasificación anterior por sobre: IA-S421-6757	
IA-6758	“S. M. Margarita de Durango”			Su Majestad Margarita de Durango posando para la fotografía.			Nota del autor: 9177 Clasificación anterior por sobre: IA-S421-6758	



COLECCIÓN DE VISTAS ESTEREOSCÓPICAS
IGNACIO AVILÉS

CLASIFICACIÓN	TÍTULO	FECHA	VOLUMEN / SOPORTE / FORMATO	ALCANCE Y CONTENIDO	CARACTERÍSTICAS FÍSICAS (PROCESO FOTOGRÁFICO)	ESTADO DE CONSERVACIÓN	NOTAS	CAJA
IA-6759	“A la orilla del río de Durango”	12 octubre 1930	1 placa estereoscópica de vidrio, 10.6 x 4.3 cm.	Su Majestad Margarita de Durango posando para la fotografía a la orilla del río de Durango.	Plata gelatina sobre vidrio por revelado químico con posible barniz. Imagen en positivo. Virada al sepia.	Desprendimiento de emulsión, espejo de plata, rayada	Nota del autor: 9178 Clasificación anterior por sobre: IA-S421-6759	43
IA-6760	“Presa de La Ferrería”			Vista de la presa La Ferrería. Durango.		Espejo de plata, rayada	Nota del autor: 9179 Clasificación anterior por sobre: IA-S421-6760	
IA-6761	“En la presa de La Ferrería”					Desprendimiento de emulsión, espejo de plata, rayada	Nota del autor: 9180 Clasificación anterior por sobre: IA-S421-6761	
IA-6762	“En Ferrería”			Personas visitando la presa La Ferrería en Durango.		Espejo de plata, rayada	Nota del autor: 9181 Clasificación anterior por sobre: IA-S421-6762	
IA-6763	“En la presa de ‘La Ferrería’”					Desportillada, desprendimiento de emulsión, espejo de plata	Nota del autor: 9182 Clasificación anterior por sobre: IA-S421-6763	
IA-6764	“La Ferrería”			Vista de la presa La Ferrería. Durango.		Desprendimiento de emulsión, espejo de plata, rayada	Nota del autor: 9183 Clasificación anterior por sobre: IA-S421-6764	
IA-6765				Vista de la entrada a la presa “La Ferrería”. Durango.		Desprendimiento de emulsión, espejo de plata, manchada	Nota del autor: 9184 Clasificación anterior por sobre: IA-S421-6765	



COLECCIÓN DE VISTAS ESTEREOSCÓPICAS
IGNACIO AVILÉS

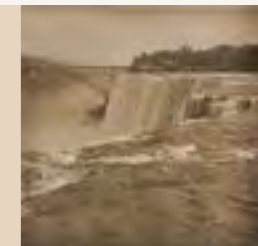

CLASIFICACIÓN	TÍTULO	FECHA	VOLUMEN / SOPORTE / FORMATO	ALCANCE Y CONTENIDO	CARACTERÍSTICAS FÍSICAS (PROCESO FOTOGRÁFICO)	ESTADO DE CONSERVACIÓN	NOTAS	CAJA	
IA-6766	“La Ferrería”	12 octubre 1930	1 placa estereoscópica de vidrio, 10.6 x 4.3 cm.	Detalle de unos arcos en la presa La Ferrería. Durango.	Plata gelatina sobre vidrio por revelado químico con posible barniz. Imagen en positivo. Virada al sepia.	Espejo de plata, rayada	Nota del autor: 9185 Clasificación anterior por sobre: IA-S421-6766	43	
IA-6767	“Alto horno de La Ferrería”			Vista de las ruinas de un alto horno en la presa La Ferrería. Durango.		Desprendimiento de emulsión, espejo de plata, manchada, rayada	Nota del autor: 9186 Clasificación anterior por sobre: IA-S421-6767		
IA-6768	“En Ferrería”			Grupo de mujeres sentadas bajo un árbol en la presa La Ferrería. Durango.		Espejo de plata, manchada	Nota del autor: 9187 Clasificación anterior por sobre: IA-S421-6768		
IA-6769	“Grupo en la Hacienda ‘La Cruz’”	14 octubre 1930		Foto grupal de los asistentes a la VIII Convención de Ingenieros en Durango.		Desportillada, desprendimiento de emulsión, espejo de plata, rayada	Nota del autor: 9188 Clasificación anterior por sobre: IA-S422-6769		
IA-6770	“Los pavimentos de Durango”			Vista de una calle (hoy avenida 20 de Noviembre) frente a la catedral. Durango.			Espejo de plata, rayada		Nota del autor: 9189 Clasificación anterior por sobre: IA-S422-6770
IA-6771	“Puerta principal de la catedral de Durango”			Vista de la portada principal de la catedral de Durango.			Desportillada, desprendimiento de emulsión, espejo de plata, rayada		Nota del autor: 9190 Clasificación anterior por sobre: IA-S422-6771
IA-6772	“Ruinas del templo de S. Francisco en Durango”	15 octubre 1930		Ruinas del templo de San Francisco en Durango.		Espejo de plata, rayada	Nota del autor: 9191 Clasificación anterior por sobre: IA-S422-6772		



COLECCIÓN DE VISTAS ESTEREOSCÓPICAS
IGNACIO AVILÉS

CLASIFICACIÓN	TÍTULO	FECHA	VOLUMEN / SOPORTE / FORMATO	ALCANCE Y CONTENIDO	CARACTERÍSTICAS FÍSICAS (PROCESO FOTOGRÁFICO)	ESTADO DE CONSERVACIÓN	NOTAS	CAJA
IA-6773	“Grupo en ‘El Naranjo’ Durango”	16 octubre 1930	1 placa estereoscópica de vidrio, 10.6 x 4.3 cm.	Grupo de asistentes a la VIII Convención de Ingenieros en “El Naranjo”. Durango.	Plata gelatina sobre vidrio por revelado químico con posible barniz. Imagen en positivo. Virada al sepia.	Desprendimiento de emulsión, espejo de plata	Nota del autor: 9192 Clasificación anterior por sobre: IA-S422-6773	43
IA-6774	“Catedral de Durango. Altar Mayor”	15 octubre 1930		Vista del altar mayor de la catedral de Durango.		Desprendimiento de emulsión, espejo de plata, rayada	Nota del autor: 9193 Clasificación anterior por sobre: IA-S422-6774	
IA-6775	“Durango. La Catedral. Altar Mayor y Coro”					Desprendimiento de emulsión, espejo de plata	Nota del autor: 9194 H. b= 0.15 m. Clasificación anterior por sobre: IA-S422-6775	
IA-6776	“Catedral de Durango”					Desportillada, desprendimiento de emulsión, espejo de plata, manchada, rayada	Nota del autor: 9195 Clasificación anterior por sobre: IA-S422-6776	
IA-6777	“Coro de la Catedral de Durango”					Desportillada, desprendimiento de emulsión, espejo de plata, manchada	Nota del autor: 9196 Clasificación anterior por sobre: IA-S422-6777	
IA-6778						Detalle del tallado de madera de las sillas del coro de la catedral de Durango.	Espejo de plata, rayada	

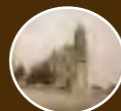

COLECCIÓN DE VISTAS ESTEREOSCÓPICAS
IGNACIO AVILÉS

CLASIFICACIÓN	TÍTULO	FECHA	VOLUMEN / SOPORTE / FORMATO	ALCANCE Y CONTENIDO	CARACTERÍSTICAS FÍSICAS (PROCESO FOTOGRÁFICO)	ESTADO DE CONSERVACIÓN	NOTAS	CAJA
IA-6779	“Coro de la Catedral de Durango”	15 octubre 1930	1 placa estereoscópica de vidrio, 10.6 x 4.3 cm.	Detalle de las sillas talladas en madera y un libro de música coral en el coro de la catedral de Durango.	Plata gelatina sobre vidrio por revelado químico con posible barniz. Imagen en positivo. Virada al sepia.	Desprendimiento de emulsión, espejo de plata, rayada	Nota del autor: 9198 Clasificación anterior por sobre: IA-S422-6779	43
IA-6780	“Altar en la Catedral de Durango”			Detalle de un altar neo gótico en la catedral de Durango.		Espejo de plata	Nota del autor: 9199 Clasificación anterior por sobre: IA-S422-6780	
IA-6781	“Durango. Santuario de Los Ángeles”			Vista panorámica. Al fondo se observa el Santuario de Los Ángeles. Durango.		Espejo de plata, rayada	Nota del autor: 9200 Clasificación anterior por sobre: IA-S422-6781	
IA-6782	“Templo de Los Ángeles”			Vista del altar mayor de estilo neo gótico en el templo de Nuestra Señora de Los Ángeles. Durango.		Desprendimiento de emulsión, espejo de plata	Nota del autor: 9201 Clasificación anterior por sobre: IA-S422-6782	
IA-6783	“Templo de Ntra. Sra. de los Ángeles. Durango”			Detalles del altar de Nuestra Señora de Los Ángeles Durango.		Espejo de plata	Nota del autor: 9202 Clasificación anterior por sobre: IA-S422-6783	
IA-6784	“Detalles del altar de Ntra. Sra. de Los Ángeles”			Detalle de los relieves de las columnas del altar mayor de la Iglesia de Nuestra Señora de Los Ángeles de Durango.		Desportillada, desprendimiento de emulsión, espejo de plata	Nota del autor: 9203 Clasificación anterior por sobre: IA-S422-6784	
IA-6785	“Detalle del Altar”					Espejo de plata, rayada	Nota del autor: 9204 Clasificación anterior por sobre: IA-S422-6785	



COLECCIÓN DE VISTAS ESTEREOSCÓPICAS
IGNACIO AVILÉS

CLASIFICACIÓN	TÍTULO	FECHA	VOLUMEN / SOPORTE / FORMATO	ALCANCE Y CONTENIDO	CARACTERÍSTICAS FÍSICAS (PROCESO FOTOGRÁFICO)	ESTADO DE CONSERVACIÓN	NOTAS	CAJA
IA-6786	“Placa en el manantial que provee el agua a Durango”	15 octubre 1930	1 placa estereoscópica de vidrio, 10.6 x 4.3 cm.	Placa localizada en la presa de Durango que dice: “el ilustrísimo señor doctor don Benito Crespo de la orden de Santiago obispo de esta ciudad y su obispado fabrico a su costa esta presa a cuya execucion corrio por derecho y asistencia del señor don Diego Chamorro agosto 8 de 1728 años”.	Plata gelatina sobre vidrio por revelado químico con posible barniz. Imagen en positivo. Virada al sepia.	Desportillada, desprendimiento de emulsión, rayada	Nota del autor: 9205 Clasificación anterior por sobre: IA-S423-6786	43
IA-6787	“Manantial que surte de agua a Durango”			Vista de la presa de Durango.		Espejo de plata, rayada	Nota del autor: 9206 Clasificación anterior por sobre: IA-S423-6787	
IA-6788	“Manantial que da agua a Durango”			Vista de la presa de Durango. En un árbol hay un letrero que dice: “Por orden de la autoridad se prohíbe arrojar objetos al agua”.		Desprendimiento de emulsión, espejo de plata	Nota del autor: 9207 Clasificación anterior por sobre: IA-S423-6788	
IA-6789	“Planta de bombas de Durango”			Vista de la planta de bombas de agua de Durango.		Espejo de plata	Nota del autor: 9208 Clasificación anterior por sobre: IA-S423-6789	
IA-6790	“Motores Diesel de 150 HP. en la planta de bombas para proveer de agua a Durango”			Vista de un motor Diesel localizado en la planta de bombas de agua de Durango.		Desportillada, desprendimiento de emulsión, espejo de plata	Nota del autor: 9209 Clasificación anterior por sobre: IA-S423-6790	



COLECCIÓN DE VISTAS ESTEREOSCÓPICAS
IGNACIO AVILÉS

CLASIFICACIÓN	TÍTULO	FECHA	VOLUMEN / SOPORTE / FORMATO	ALCANCE Y CONTENIDO	CARACTERÍSTICAS FÍSICAS (PROCESO FOTOGRÁFICO)	ESTADO DE CONSERVACIÓN	NOTAS	CAJA
IA-6791	“Bombas para el agua de Durango”	15 octubre 1930	1 placa estereoscópica de vidrio, 10.6 x 4.3 cm.	Vista de unas bombas hidráulicas. Durango.	Plata gelatina sobre vidrio por revelado químico con posible barniz. Imagen en positivo. Virada al sepia.	Desportillada, espejo de plata	Nota del autor: 9210 Clasificación anterior por sobre: IA-S423-6791	43
IA-6792	“Planta Creosotadora de durmientes en Durango”			Vista de la planta Creosotadora de durmientes en Durango.		Desprendimiento de emulsión, espejo de plata, rayada	Nota del autor: 9211 Clasificación anterior por sobre: IA-S423-6792	
IA-6793	“Carro con durmientes para entrar a la retorta”			Ferrocarril transportando durmientes para construir vías del tren. Durango.		Desportillada, rayada	Nota del autor: 9212 Clasificación anterior por sobre: IA-S423-6793	
IA-6794	“En la Creosotadora”			Vista de la maquinaria de la Planta Creosotadora de Durango.		Espejo de plata, rayada	Nota del autor: 9213 Clasificación anterior por sobre: IA-S423-6794	
IA-6795	“Planta de Creosotación en Durango”			Vista de los patios de la Planta Creosotadora de Durango.		Espejo de plata	Nota del autor: 9214 Clasificación anterior por sobre: IA-S423-6795	
IA-6796	“Máquinas de la Planta Creosotadora”					Desprendimiento de emulsión, espejo de plata	Nota del autor: 9215 Clasificación anterior por sobre: IA-S423-6796	
IA-6797	“Patios de la Creosotadora”					Espejo de plata, rayada	Nota del autor: 9216 Clasificación anterior por sobre: IA-S423-6797	



COLECCIÓN DE VISTAS ESTEREOSCÓPICAS
IGNACIO AVILÉS

CLASIFICACIÓN	TÍTULO	FECHA	VOLUMEN / SOPORTE / FORMATO	ALCANCE Y CONTENIDO	CARACTERÍSTICAS FÍSICAS (PROCESO FOTOGRÁFICO)	ESTADO DE CONSERVACIÓN	NOTAS	CAJA
IA-6798	“En la Planta Creosotadora”	15 octubre 1930	1 placa estereoscópica de vidrio, 10.6 x 4.3 cm.	Fotografía grupal de los asistentes a la VIII Convención de Ingenieros en la Planta Creosotadora de Durango.	Plata gelatina sobre vidrio por revelado químico con posible barniz. Imagen en positivo. Virada al sepia.	Desprendimiento de emulsión	Nota del autor: 9217 Clasificación anterior por sobre: IA-S423-6798	43
IA-6799	“Grupo en la Creosotadora de Durango”			Desportillada, espejo de plata, rayada		Nota del autor: 9218 Clasificación anterior por sobre: IA-S423-6799		
IA-6800	“El cerro de Mercado”	Vista panorámica del cerro de Mercado. Durango.		Espejo de plata		Nota del autor: 9219 Clasificación anterior por sobre: IA-S423-6800		
IA-6801		Grupo de personas caminando en el cerro de Mercado. Durango.		Desportillada		Nota del autor: 9220 Clasificación anterior por sobre: IA-S423-6801		
IA-6802		Asistentes a la VIII Convención de Ingenieros en el cerro de Mercado en Durango.		Espejo de plata, rayada		Nota del autor: 9221 Clasificación anterior por sobre: IA-S423-6802		
IA-6803		El lic. Terrones Benítez dando una explicación a un grupo sobre el cerro de Mercado. Durango.		Desportillada, espejo de plata, rayada		Nota del autor: 9222 Clasificación anterior por sobre: IA-S423-6803		
IA-6804		“El ingeniero Carlos V. Flores informa al Gobernador y al Jefe de las Armas sobre el camino a Canatlán”		El ingeniero Carlos V. Flores informa al Gobernador y al Jefe de las Armas sobre el camino a Canatlán. Durango.		Espejo de plata	Nota del autor: 9223 Clasificación anterior por sobre: IA-S424-6804	



COLECCIÓN DE VISTAS ESTEREOSCÓPICAS
IGNACIO AVILÉS

CLASIFICACIÓN	TÍTULO	FECHA	VOLUMEN / SOPORTE / FORMATO	ALCANCE Y CONTENIDO	CARACTERÍSTICAS FÍSICAS (PROCESO FOTOGRÁFICO)	ESTADO DE CONSERVACIÓN	NOTAS	CAJA
IA-6805	“El Gobernador y el Jefe de las Armas de Durango”	13 octubre 1930	1 placa estereoscópica de vidrio, 10.6 x 4.3 cm.	El gobernador del estado de Durango y otras personalidades recorriendo el camino a Canatlán.	Plata gelatina sobre vidrio por revelado químico con posible barniz. Imagen en positivo. Virada al sepia.	Espejo de plata, rayada	Nota del autor: 9224 Clasificación anterior por sobre: IA-S424-6805	43
IA-6806	“Haciendo caminos”			Grupo de hombres haciendo un camino. Durango.			Nota del autor: 9225 Clasificación anterior por sobre: IA-S424-6806	
IA-6807	“Carretera de Durango a Canatlán”			Vista de la carretera de Durango a Canatlán.			Nota del autor: 9226 Clasificación anterior por sobre: IA-S424-6807	
IA-6808	“Peones improvisados”			Grupo de hombres trabajando con picos y palas. Durango.		Desprendimiento de emulsión espejo de plata, rayada	Nota del autor: 9227 Clasificación anterior por sobre: IA-S424-6808	
IA-6809	“Haciendo (?) caminos”						Nota del autor: 9228 Clasificación anterior por sobre: IA-S424-6809	
IA-6810	“En plena (?) actividad”						Nota del autor: 9229 Clasificación anterior por sobre: IA-S424-6810	
IA-6811	“Instantánea”						Grupo de hombres y mujeres conversando. Durango.	



COLECCIÓN DE VISTAS ESTEREOSCÓPICAS
IGNACIO AVILÉS



CLASIFICACIÓN	TÍTULO	FECHA	VOLUMEN / SOPORTE / FORMATO	ALCANCE Y CONTENIDO	CARACTERÍSTICAS FÍSICAS (PROCESO FOTOGRÁFICO)	ESTADO DE CONSERVACIÓN	NOTAS	CAJA
IA-6812	“Grupo en la carretera de Durango a Canatlán”	13 octubre 1930	1 placa estereoscópica de vidrio, 10.6 x 4.3 cm.	Grupo de hombres posando para la fotografía en la carretera de Durango a Canatlán.	Plata gelatina sobre vidrio por revelado químico con posible barniz. Imagen en positivo. Virada al sepia.	Desprendimiento de emulsión espejo de plata	Nota del autor: 9231 Clasificación anterior por sobre: IA-S424-6812	43
IA-6813	“Desde ‘Los Remedios’”	15 octubre 1930				Espejo de plata, rayada	Nota del autor: 9232 Clasificación anterior por sobre: IA-S424-6813	
IA-6814	“Panorama de Durango desde ‘Los Remedios’”	19 octubre 1930				Desportillada, desprendimiento de emulsión, espejo de plata	Nota del autor: 9233 Clasificación anterior por sobre: IA-S424-6814	
IA-6815	“Durango”					Desportillada, desprendimiento de emulsión, espejo de plata, rayada	Nota del autor: 9234 Clasificación anterior por sobre: IA-S424-6815	
IA-6816		15 octubre 1930				Desprendimiento de emulsión, espejo de plata, rayada	Nota del autor: 9235 H b=1.50 m. Clasificación anterior por sobre: IA-S424-6816	
IA-6817		19 octubre 1930				Espejo de plata, rayada	Nota del autor: 9236 Clasificación anterior por sobre: IA-S424-6817	
IA-6818						Espejo de plata, rayada, burbujas de aire en el barniz	Nota del autor: 9237 Clasificación anterior por sobre: IA-S424-6818	



COLECCIÓN DE VISTAS ESTEREOSCÓPICAS
IGNACIO AVILÉS

CLASIFICACIÓN	TÍTULO	FECHA	VOLUMEN / SOPORTE / FORMATO	ALCANCE Y CONTENIDO	CARACTERÍSTICAS FÍSICAS (PROCESO FOTOGRÁFICO)	ESTADO DE CONSERVACIÓN	NOTAS	CAJA
IA-6819	“Durango”	19 octubre 1930	1 placa estereoscópica de vidrio, 10.6 x 4.3 cm.	Vista panorámica de la ciudad de Durango desde el Santuario de Los Remedios.	Plata gelatina sobre vidrio por revelado químico con posible barniz. Imagen en positivo. Virada al sepia.	Desportillada, espejo de plata, rayada	Nota del autor: 9238 Clasificación anterior por sobre: IA-S424-6819	43
IA-6820	“El Cerro de Mercado”	15 octubre 1930		Vista panorámica de la ciudad de Durango. Al fondo se observa el cerro de Mercado.		Rota con faltante, espejo de plata	Nota del autor: 9239 Clasificación anterior por sobre: IA-S424-6820	
IA-6821	“La vía del ferrocarril de Durango a ‘El Salto’”	17 octubre 1930		Vista panorámica de la vía del ferrocarril de Durango a El Salto.		Espejo de plata, rayada	Nota del autor: 9240 Clasificación anterior por sobre: IA-S425-6821	
IA-6822	“Camino de Durango a El Salto”			Vista panorámica del camino de Durango a El Salto.		Desportillada, desprendimiento de emulsión, rayada	Nota del autor: 9241 Clasificación anterior por sobre: IA-S425-6822	
IA-6823	“El Ing. Schulz y el Lic. Pedro Álvarez”			El ingeniero Schulz y el licenciado Pedro Álvarez en una estación de trenes. Durango.		Desportillada, desprendimiento de emulsión, espejo de plata, rayada	Nota del autor: 9242 Clasificación anterior por sobre: IA-S425-6823	
IA-6824	“El ingeniero Arellano en ‘El Coyote’”	19 octubre 1930		El ingeniero Arellano junto a las vías del tren. Durango.		Espejo de plata	Nota del autor: 9243 Clasificación anterior por sobre: IA-S425-6824	
IA-6825	“El puente del río Chico”	17 octubre 1930		Vista de las vías del tren sobre el puente del río Chico. Durango.		Espejo de plata, rayada	Nota del autor: 9244 Clasificación anterior por sobre: IA-S425-6825	



COLECCIÓN DE VISTAS ESTEREOSCÓPICAS
IGNACIO AVILÉS

CLASIFICACIÓN	TÍTULO	FECHA	VOLUMEN / SOPORTE / FORMATO	ALCANCE Y CONTENIDO	CARACTERÍSTICAS FÍSICAS (PROCESO FOTOGRÁFICO)	ESTADO DE CONSERVACIÓN	NOTAS	CAJA
IA-6826	“Sobre el puente del Río Chico”	17 octubre 1930	1 placa estereoscópica de vidrio, 10.6 x 4.3 cm.	Vista de las vías del tren sobre el puente del río Chico. Durango.	Plata gelatina sobre vidrio por revelado químico con posible barniz. Imagen en positivo. Virada al sepia.	Desportillada, espejo de plata, rayada	Nota del autor: 9245 Clasificación anterior por sobre: IA-S425-6826	43
IA-6827	“Desde el puente Río Chico”			Paisaje desde el puente del río Chico. Durango.			Nota del autor: 9246 Clasificación anterior por sobre: IA-S425-6827	
IA-6828	“Puente del Río Chico. Lic. Alberto Terrones Benítez”	10 octubre 1930		El licenciado Alberto Terrones Benítez posando para la fotografía junto al puente de río Chico. Durango.		Desprendimiento de emulsión, espejo de plata, rayada	Nota del autor: 9247 Clasificación anterior por sobre: IA-S425-6828	
IA-6829	“Llegada a ‘El Salto’”	17 octubre 1930		Grupo de hombres y mujeres llegando a El Salto. Durango.		Espejo de plata, rayada	Nota del autor: 9248 Clasificación anterior por sobre: IA-S425-6829	
IA-6830	“El tren de los excursionistas”			Gente bajando de un convoy en El Salto, Durango.		Desprendimiento de emulsión, espejo de plata, rayada	Nota del autor: 9249 Clasificación anterior por sobre: IA-S425-6830	
IA-6831	“‘El Salto’”			Grupo de hombres y mujeres adentro de un convoy en El Salto, Durango.		Desprendimiento de emulsión, espejo de plata	Nota del autor: 9250 Clasificación anterior por sobre: IA-S425-6831	
IA-6832	“En los bosques de El Salto”			Tres mujeres posando para la fotografía en un bosque en El Salto, Durango.		Espejo de plata, rayada	Nota del autor: 9251 Clasificación anterior por sobre: IA-S425-6832	



CLASIFICACIÓN	TÍTULO	FECHA	VOLUMEN / SOPORTE / FORMATO	ALCANCE Y CONTENIDO	CARACTERÍSTICAS FÍSICAS (PROCESO FOTOGRÁFICO)	ESTADO DE CONSERVACIÓN	NOTAS	CAJA
IA-6833	“Señoritas Hortensia Herrera y Margarita López Negrete”	17 octubre 1930	1 placa estereoscópica de vidrio, 10.6 x 4.3 cm.	Las señoritas Hortensia Herrera y Margarita López Negrete posando para la fotografía en un bosque en El Salto, Durango.	Plata gelatina sobre vidrio por revelado químico con posible barniz. Imagen en positivo. Virada al sepia.	Espejo de plata, rayada	Nota del autor: 9252 Clasificación anterior por sobre: IA-S425-6833	43
IA-6834	“En donde se demuestra por na vez que hay muchachas muy bonitas”	20 octubre 1930		Grupo de ocho señoritas posando para la fotografía en un bosque en El Salto, Durango.		Desprendimiento de emulsión, espejo de plata, rayada	Nota del autor: 9253 Clasificación anterior por sobre: IA-S425-6834	
IA-6835	“Entrada de una troza al aserradero”	17 octubre 1930		Vista de un tronco de madera entrando al aserradero. Durango.		Desportillada, desprendimiento de emulsión, espejo de plata, rayada	Nota del autor: 9254 Clasificación anterior por sobre: IA-S425-6835	
IA-6836	“Almacenes de madera ya aserrado”			Vista de un almacén de madera ya aserrado. Durango.		Espejo de plata, rayada	Nota del autor: 9255 Clasificación anterior por sobre: IA-S425-6836	
IA-6837	“Los switch-backs en el Salto”			Vista de unas vías que se bifurcan en El Salto, Durango.		Espejo de plata	Nota del autor: 9256 Clasificación anterior por sobre: IA-S425-6837	
IA-6838	“Comida en ‘El Salto’”	17 octubre 1930		Grupo de excursionistas comiendo en El Salto, Durango.		Desportillada, espejo de plata, rayada	Nota del autor: 9257 Clasificación anterior por sobre: IA-S425-6838	
IA-6839	“Quebrada en ‘El Salto’”			Vista panorámica de El Salto, Durango.		Desprendimiento de emulsión, espejo de plata, rayada	Nota del autor: 9270 Clasificación anterior por sobre: IA-S426-6839	



COLECCIÓN DE VISTAS ESTEREOSCÓPICAS
IGNACIO AVILÉS

CLASIFICACIÓN	TÍTULO	FECHA	VOLUMEN / SOPORTE / FORMATO	ALCANCE Y CONTENIDO	CARACTERÍSTICAS FÍSICAS (PROCESO FOTOGRÁFICO)	ESTADO DE CONSERVACIÓN	NOTAS	CAJA
IA-6840	“Cascada cerca de ‘El Salto’”	18 octubre 1930	1 placa estereoscópica de vidrio, 10.6 x 4.3 cm.	Vista de una cascada cerca de El Salto, Durango.	Plata gelatina sobre vidrio por revelado químico con posible barniz. Imagen en positivo. Virada al sepia.	Espejo de plata, rayada	Nota del autor: 9174 Clasificación anterior por sobre: IA-S426-6840	43
IA-6841	“‘El Salto’”						Nota del autor: 9275 Clasificación anterior por sobre: IA-S426-6841	
IA-6842	“Antes de ‘emprender el vuelo’ de Durango a Mazatlán”	19 octubre 1930		Grupo de hombres y mujeres a punto de abordar un avión. Durango.		Desportillada, desprendimiento de emulsión, espejo de plata, rayada	Nota del autor: 9278 Clasificación anterior por sobre: IA-S426-6842	
IA-6843	“El avión X-ABH-14 antes de emprender el viaje a Mazatlán”					Desportillada, desprendimiento de emulsión, espejo de plata	Nota del autor: 9279 Clasificación anterior por sobre: IA-S426-6843	
IA-6844	“Durango”			Vista aérea de la ciudad de Durango.		Espejo de plata, rayada	Nota del autor: 9280 Clasificación anterior por sobre: IA-S426-6844	
IA-6845	“Durango. El cerro de Mercado”					Espejo de plata	Nota del autor: 9281 Clasificación anterior por sobre: IA-S426-6845	
IA-6846	“Durango”					Desprendimiento de emulsión, espejo de plata, rayada	Nota del autor: 9282 Clasificación anterior por sobre: IA-S426-6846	

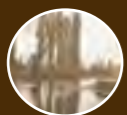

COLECCIÓN DE VISTAS ESTEREOSCÓPICAS
IGNACIO AVILÉS

CLASIFICACIÓN	TÍTULO	FECHA	VOLUMEN / SOPORTE / FORMATO	ALCANCE Y CONTENIDO	CARACTERÍSTICAS FÍSICAS (PROCESO FOTOGRÁFICO)	ESTADO DE CONSERVACIÓN	NOTAS	CAJA
IA-6847	"Ferrocarril de Durango a 'El Salto'"	19 octubre 1930	1 placa estereoscópica de vidrio, 10.6 x 4.3 cm.	Vista aérea de la vía del ferrocarril de Durango a El Salto.	Plata gelatina sobre vidrio por revelado químico con posible barniz. Imagen en positivo. Virada al sepia.	Espejo de plata, rayada	Nota del autor: 9283 Clasificación anterior por sobre: IA-S426-6847	43
IA-6848		20 octubre 1930					Nota del autor: 9284 Clasificación anterior por sobre: IA-S426-6848	
IA-6849		19 octubre 1930					Nota del autor: 9285 Clasificación anterior por sobre: IA-S426-6849	
IA-6850		20 octubre 1930					Nota del autor: 9286 Clasificación anterior por sobre: IA-S426-6850	
IA-6851		19 octubre 1930					Nota del autor: 9287 Clasificación anterior por sobre: IA-S426-6851	
IA-6852		20 octubre 1930					Nota del autor: 9288 Clasificación anterior por sobre: IA-S426-6852	
IA-6853		20 octubre 1930					Nota del autor: 9289 Clasificación anterior por sobre: IA-S426-6853	
	"Los Aserraderos de 'El Salto'"			Vista aérea de los aserraderos de El Salto, Durango.		Desprendimiento de emulsión, espejo de plata		
	"Aserradero de 'El Salto'"					Espejo de plata, rayada		
	"Quebrada de 'El Salto'"			Vista aérea de la Quebrada de El Salto, Durango.		Desportillada, espejo de plata, manchada		
						Rayada		



COLECCIÓN DE VISTAS ESTEREOSCÓPICAS
IGNACIO AVILÉS

CLASIFICACIÓN	TÍTULO	FECHA	VOLUMEN / SOPORTE / FORMATO	ALCANCE Y CONTENIDO	CARACTERÍSTICAS FÍSICAS (PROCESO FOTOGRÁFICO)	ESTADO DE CONSERVACIÓN	NOTAS	CAJA
IA-6854	“Una quebrada”	20 octubre 1930	1 placa estereoscópica de vidrio, 10.6 x 4.3 cm.	Vista aérea de una quebrada en El Salto, Durango.	Plata gelatina sobre vidrio por revelado químico con posible barniz. Imagen en positivo. Virada al sepia.	Desprendimiento de emulsión, espejo de plata, rayada	Nota del autor: 9290 Clasificación anterior por sobre: IA-S426-6854	43
IA-6855	“Sobre la montañas”	19 octubre 1930		Vista aérea de las montañas de Durango.		Espejo de plata, manchada, rayada	Nota del autor: 9291 Clasificación anterior por sobre: IA-S426-6855	
IA-6856	“La Sierra”			Vista aérea de la sierra de Durango.		Desprendimiento de emulsión, espejo de plata	Nota del autor: 9292 Clasificación anterior por sobre: IA-S426-6856	
IA-6857	“Entre las nubes”			Vista de las nubes.		Desprendimiento de emulsión, espejo de plata, rayada	Nota del autor: 9293 Clasificación anterior por sobre: IA-S426-6857	
IA-6858	“Navegando sobre las nubes, a 3900 m. sobre el nivel del mar”			Desprendimiento de emulsión, espejo de plata, manchada, rayada		Nota del autor: 9294 Clasificación anterior por sobre: IA-S426-6858		
IA-6859	“Mar de nubes”			Desprendimiento manchada		Nota del autor: 9295 Clasificación anterior por sobre: IA-S427-6859		
IA-6860	“Atravesando la Sierra”			Desprendimiento de emulsión, espejo de plata, rayada		Nota del autor: 9296 Clasificación anterior por sobre: IA-S427-6860		

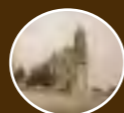

COLECCIÓN DE VISTAS ESTEREOSCÓPICAS
IGNACIO AVILÉS

CLASIFICACIÓN	TÍTULO	FECHA	VOLUMEN / SOPORTE / FORMATO	ALCANCE Y CONTENIDO	CARACTERÍSTICAS FÍSICAS (PROCESO FOTOGRÁFICO)	ESTADO DE CONSERVACIÓN	NOTAS	CAJA
IA-6861	“La Sierra”	20 octubre 1930	1 placa estereoscópica de vidrio, 10.6 x 4.3 cm.	Vista aérea de la sierra de Durango.	Plata gelatina sobre vidrio por revelado químico con posible barniz. Imagen en positivo. Virada al sepia.	Desprendimiento de emulsión, espejo de plata, manchada, rayada	Nota del autor: 9297 Clasificación anterior por sobre: IA-S427-6861	43
IA-6862	“A través de la nubes”					Espejo de plata, rayada	Nota del autor: 9298 Clasificación anterior por sobre: IA-S427-6862	
IA-6863	“Lo que sólo veían las aves”					Desprendimiento de emulsión, espejo de plata, rayada	Nota del autor: 9299 Clasificación anterior por sobre: IA-S427-6863	
IA-6864	“Montañas y nubes”	19 octubre 1930		Vista aérea de montañas y nubes. Durango.		Espejo de plata, manchada	Nota del autor: 9300 Clasificación anterior por sobre: IA-S427-6864	
IA-6865	“Sobre la Sierra de Durango, a 200 Km. /hora”	20 octubre 1930		Vista aérea de la sierra de Durango.		Desportillada, espejo de plata, rayada	Nota del autor: 9301 Clasificación anterior por sobre: IA-S427-6865	
IA-6866	“Montañas, bosques y quebradas”			Vista aérea de las montañas, bosques y quebradas de Durango.		Desprendimiento de emulsión, espejo de plata, rayada	Nota del autor: 9302 Clasificación anterior por sobre: IA-S427-6866	
IA-6867	“En la Sierra”	19 octubre 1930		Vista aérea de la sierra de Durango.		Desportillada, desprendimiento de emulsión, espejo de plata, manchada	Nota del autor: 9303 Clasificación anterior por sobre: IA-S427-6867	



COLECCIÓN DE VISTAS ESTEREOSCÓPICAS
IGNACIO AVILÉS

CLASIFICACIÓN	TÍTULO	FECHA	VOLUMEN / SOPORTE / FORMATO	ALCANCE Y CONTENIDO	CARACTERÍSTICAS FÍSICAS (PROCESO FOTOGRÁFICO)	ESTADO DE CONSERVACIÓN	NOTAS	CAJA		
IA-6868	“Un rancho en una meseta”	20 octubre 1930	1 placa estereoscópica de vidrio, 10.6 x 4.3 cm.	Vista aérea de una montaña en Durango.	Plata gelatina sobre vidrio por revelado químico con posible barniz. Imagen en positivo. Virada al sepia.	Desportillada, espejo de plata, manchada, rayada	Nota del autor: 9305 Clasificación anterior por sobre: IA-S427-6868	43		
IA-6869	“Nubes”	19 octubre 1930		Vista de la nubes.		Desprendimiento de emulsión, espejo de plata, rayada	Nota del autor: 9306 Clasificación anterior por sobre: IA-S427-6869			
IA-6870	“Una red de veredas en la Sierra”	20 octubre 1930		Vista de una red de veredas en la Sierra. Durango.		Espejo de plata, manchada, rayada	Nota del autor: 9307 Clasificación anterior por sobre: IA-S427-6870			
IA-6871	“Un río”			Vista aérea de la sierra de Durango.			Nota del autor: 9308 Clasificación anterior por sobre: IA-S427-6871			
IA-6872				Vista aérea de un río en Durango.			Nota del autor: 9309 Clasificación anterior por sobre: IA-S427-6872			
IA-6873	“Mazatlán”			Vista aérea de Mazatlán, Sinaloa.			Desprendimiento de emulsión, espejo de plata, manchada, rayada		Nota del autor: 9310 Clasificación anterior por sobre: IA-S427-6873	
IA-6874	“La costa en Mazatlán”			19 octubre 1930			Vista aérea de la costa de Mazatlán, Sinaloa.		Espejo de plata, rayada	Nota del autor: 9311 Clasificación anterior por sobre: IA-S427-6874



COLECCIÓN DE VISTAS ESTEREOSCÓPICAS
IGNACIO AVILÉS



CLASIFICACIÓN	TÍTULO	FECHA	VOLUMEN / SOPORTE / FORMATO	ALCANCE Y CONTENIDO	CARACTERÍSTICAS FÍSICAS (PROCESO FOTOGRÁFICO)	ESTADO DE CONSERVACIÓN	NOTAS	CAJA
IA-6875	“Llegada a Mazatlán”	19 octubre 1930	1 placa estereoscópica de vidrio, 10.6 x 4.3 cm.	Vista aérea de la bahía de Mazatlán.	Plata gelatina sobre vidrio por revelado químico con posible barniz. Imagen en positivo. Virada al sepia.	Espejo de plata, manchada, huella dactilar	Nota del autor: 9312 Clasificación anterior por sobre: IA-S428-6875	43
IA-6876	“Mazatlán”			Vista aérea de la ciudad y bahía de Mazatlán.		Desprendimiento de emulsión, espejo de plata, rayada	Nota del autor: 9313 Clasificación anterior por sobre: IA-S428-6876	
IA-6877		20 octubre 1930		Vista aérea de la bahía de Mazatlán.		Desportillada, espejo de plata	Nota del autor: 9314 Clasificación anterior por sobre: IA-S428-6877	
IA-6878				Vista aérea de la bahía de Mazatlán.			Nota del autor: 9315 Clasificación anterior por sobre: IA-S428-6878	
IA-6879		19 octubre 1930		Vista aérea de la ciudad y bahía de Mazatlán.		Desportillada, espejo de plata, rayada	Nota del autor: 9316 Clasificación anterior por sobre: IA-S428-6879	
IA-6880				Desportillada, desprendimiento de emulsión, espejo de plata, rayada		Nota del autor: 9317 Clasificación anterior por sobre: IA-S428-6880		
IA-6881				20 octubre 1930		Desprendimiento de emulsión, espejo de plata, manchada	Nota del autor: 9318 Clasificación anterior por sobre: IA-S428-6881	



COLECCIÓN DE VISTAS ESTEREOSCÓPICAS
IGNACIO AVILÉS



CLASIFICACIÓN	TÍTULO	FECHA	VOLUMEN / SOPORTE / FORMATO	ALCANCE Y CONTENIDO	CARACTERÍSTICAS FÍSICAS (PROCESO FOTOGRÁFICO)	ESTADO DE CONSERVACIÓN	NOTAS	CAJA
IA-6882	“En Mazatlán”	20 octubre 1930	1 placa estereoscópica de vidrio, 10.6 x 4.3 cm.	Vista aérea del mar en Mazatlán.	Plata gelatina sobre vidrio por revelado químico con posible barniz. Imagen en positivo. Virada al sepia.	Desprendimiento de emulsión, espejo de plata	Nota del autor: 9319 Clasificación anterior por sobre: IA-S428-6882	43
IA-6883	“Panorama de Mazatlán”	17 octubre 1930		Vista panorámica de la ciudad de Mazatlán.		Desportillada, desprendimiento de emulsión, espejo de plata, rayada	Nota del autor: 9320 Clasificación anterior por sobre: IA-S428-6883	
IA-6884	“Mazatlán”	19 octubre 1930		Vista panorámica de la bahía de Mazatlán.		Desprendimiento de emulsión, espejo de plata	Nota del autor: 9321 Clasificación anterior por sobre: IA-S428-6884	
IA-6885	“La costa en Mazatlán”			Vista de la costa en Mazatlán.		Desprendimiento de emulsión, espejo de plata, rayada	Nota del autor: 9322 Clasificación anterior por sobre: IA-S428-6885	
IA-6886	“Mazatlán”			Vista panorámica de la ciudad de Mazatlán.		Espejo de plata, rayada	Nota del autor: 9323 Clasificación anterior por sobre: IA-S428-6886	
IA-6887				Vista panorámica de la ciudad y bahía de Mazatlán.		Desportillada, espejo de plata	Nota del autor: 9324 Clasificación anterior por sobre: IA-S428-6887	
IA-6888						Desprendimiento de emulsión, espejo de plata	Nota del autor: 9325 Clasificación anterior por sobre: IA-S428-6888	



COLECCIÓN DE VISTAS ESTEREOSCÓPICAS
IGNACIO AVILÉS

CLASIFICACIÓN	TÍTULO	FECHA	VOLUMEN / SOPORTE / FORMATO	ALCANCE Y CONTENIDO	CARACTERÍSTICAS FÍSICAS (PROCESO FOTOGRÁFICO)	ESTADO DE CONSERVACIÓN	NOTAS	CAJA
IA-6889	“Mazatlán. Paseo ‘Olas Altas’”	20 octubre 1930	1 placa estereoscópica de vidrio, 10.6 x 4.3 cm.	Vista panorámica de la ciudad y bahía de Mazatlán.	Plata gelatina sobre vidrio por revelado químico con posible barniz. Imagen en positivo. Virada al sepia.	Desprendimiento de emulsión, espejo de plata, rayada	Nota del autor: 9326 Clasificación anterior por sobre: IA-S428-6889	43
IA-6890	“Mazatlán”	19 octubre 1930		Vista de las olas rompiendo en la playa de Mazatlán.			Nota del autor: 9327 Clasificación anterior por sobre: IA-S428-6890	
IA-6891				Vista de un mirador en la bahía de Mazatlán.			Nota del autor: 9328 Clasificación anterior por sobre: IA-S428-6891	
IA-6892	“Crepúsculo en Mazatlán”	Ca. 1930		Atardecer en Mazatlán.		Desprendimiento de emulsión, espejo de plata, rayada	Nota del autor: 9329 Avilez. Fot. Clasificación anterior por sobre: IA-S428-6892	
IA-6893	“Sanatorio Francés. Maternidad”	21 septiembre 1930		Vista del área de maternidad del Sanatorio Francés.		Desportillada, desprendimiento de emulsión, espejo de plata, rayada	Nota del autor: 9330 Clasificación anterior por sobre: IA-S429-6893	
IA-6894	“En el cuarto de la esquina estuvo Marga después de que nació Rosa María. Cuarto 19”					Desprendimiento de emulsión, espejo de plata, rayada	Nota del autor: 9331 Clasificación anterior por sobre: IA-S429-6894	
IA-6895	“Sala de operaciones”					Ca. 1930	Vista del interior de la sala de operaciones del Sanatorio Francés.	



COLECCIÓN DE VISTAS ESTEREOSCÓPICAS
IGNACIO AVILÉS

CLASIFICACIÓN	TÍTULO	FECHA	VOLUMEN / SOPORTE / FORMATO	ALCANCE Y CONTENIDO	CARACTERÍSTICAS FÍSICAS (PROCESO FOTOGRÁFICO)	ESTADO DE CONSERVACIÓN	NOTAS	CAJA
IA-6896	“Gabinete de esterilización”	21 septiembre 1930	1 placa estereoscópica de vidrio, 10.6 x 4.3 cm.	Vista del interior del gabinete de esterilización del Sanatorio Francés.	Plata gelatina sobre vidrio por revelado químico con posible barniz. Imagen en positivo. Virada al sepia.	Desprendimiento de emulsión, espejo de plata	Nota del autor: 9333 Clasificación anterior por sobre: IA-S429-6896	43
IA-6897	“Sala de los recién nacidos”	Ca. 1930		Vista del interior de la sala de recién nacidos del Sanatorio Francés.			Nota del autor: 9334 Clasificación anterior por sobre: IA-S429-6897	
IA-6898	“Incubadoras”			Vista de una incubadora en la sala de recién nacidos del Sanatorio Francés.			Nota del autor: 9335 Clasificación anterior por sobre: IA-S429-6898	
IA-6899	“El baño de los bebés”			Vista del interior del área para bañar a los bebés del Sanatorio Francés.		Nota del autor: 9336 Clasificación anterior por sobre: IA-S429-6899		
IA-6900	“El vestidor”			Vista del área para cambiar y pesar a los bebés. Sanatorio Francés.		Nota del autor: 9337 Clasificación anterior por sobre: IA-S429-6900		
IA-6901	“Doña Margot en el cuarto núm. 19”	26 septiembre 1930		Margarita Espejel de Avilés en el cuarto número 19 del Sanatorio Francés después de dar a luz a Rosa María Avilés Espejel.		Nota del autor: 9338 Clasificación anterior por sobre: IA-S429-6901		
IA-6902	“En el Restaurant”	Ca. 1930		Margarita Espejel de Avilés amamantando a Rosa María Avilés Espejel.		Nota del autor: 9339 Clasificación anterior por sobre: IA-S429-6902		

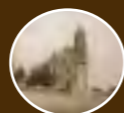

COLECCIÓN DE VISTAS ESTEREOSCÓPICAS
IGNACIO AVILÉS

CLASIFICACIÓN	TÍTULO	FECHA	VOLUMEN / SOPORTE / FORMATO	ALCANCE Y CONTENIDO	CARACTERÍSTICAS FÍSICAS (PROCESO FOTOGRÁFICO)	ESTADO DE CONSERVACIÓN	NOTAS	CAJA
IA-6903	“Rosa María a los 6 días”	24 septiembre 1930	1 placa estereoscópica de vidrio, 10.6 x 4.3 cm.	Margarita Espejel de Avilés acostada en una cama abrazando a Rosa María Avilés Espejel a los seis días de nacida. Sanatorio Francés.	Plata gelatina sobre vidrio por revelado químico con posible barniz. Imagen en positivo. Virada al sepia.	Desportillada, desprendimiento de emulsión, espejo de plata, rayada	Nota del autor: 9340 Clasificación anterior por sobre: IA-S429-6903	43
IA-6904	“Sivilla a los 2 años”	23 septiembre 1930				Desprendimiento de emulsión, espejo de plata, rayada	Nota del autor: 9341 Clasificación anterior por sobre: IA-S429-6904	
IA-6905	“Sivilla”			Silvia Avilés Espejel recostada en una cama.		Desprendimiento de emulsión, espejo de plata	Nota del autor: 9342 Clasificación anterior por sobre: IA-S429-6905	
IA-6906	“Silvita Avilez”			Desprendimiento de emulsión, espejo de plata, rayada		Nota del autor: 9342 Clasificación anterior por sobre: IA-S429-6906		
IA-6907	“El último retrato de Sivillita”			Silvia Avilés Espejel sentada en una silla.		Espejo de plata	Nota del autor: 9344 Clasificación anterior por sobre: IA-S429-6907	
IA-6908	“Mesa para el té. Bautizo de Rosa María Avilez”			5 octubre 1930		Vista de la mesa de té para el bautizo de Rosa María Avilés.	Desportillada, espejo de plata	
IA-6909	“Rosa María en su coche”	7 diciembre 1930		Rosa María Avilés Espejel acostada en una carriola.		Desprendimiento de emulsión, espejo de plata, rayada	Nota del autor: 9346 Clasificación anterior por sobre: IA-S429-6909	



COLECCIÓN DE VISTAS ESTEREOSCÓPICAS
IGNACIO AVILÉS



CLASIFICACIÓN	TÍTULO	FECHA	VOLUMEN / SOPORTE / FORMATO	ALCANCE Y CONTENIDO	CARACTERÍSTICAS FÍSICAS (PROCESO FOTOGRÁFICO)	ESTADO DE CONSERVACIÓN	NOTAS	CAJA
IA-6910	“Chamalilla y su mamá”	7 diciem- bre 1930	1 placa estereoscópica de vidrio, 10.6 x 4.3 cm.	Margarita Espejel de Avilés cargando a Rosa María Avilés Espejel.	Plata gelatina sobre vidrio por revelado químico con posible barniz. Imagen en positivo. Virada al azul.	Desportillada, desprendimiento de emulsión, manchada, rayada	Nota del autor: 9348 Clasificación anterior por sobre: IA-S429-6910	43
IA-6911	“Marga y Rosa María”			Desportillada, desprendimiento de emulsión, rayada		Nota del autor: 9349 Clasificación anterior por sobre: IA-S429-6911		
IA-6912	“Con Papá”			Desprendimiento de emulsión, manchada, rayada		Nota del autor: 9352 Clasificación anterior por sobre: IA-S429-6912		
IA-6913	“Nachitín y Chamalilla”			Manchada, rayada		Nota del autor: 9353 Clasificación anterior por sobre: IA-S429-6913		
IA-6914	“Torre de la Catedral de Morelia”	26 julio 1930		Vista de la parte superior y remate de la torre de la Catedral de Morelia, Michoacán.	Plata gelatina sobre vidrio por revelado químico con posible barniz. Imagen en positivo. Virada al sepia.	Espejo de plata, rayada	Nota del autor: 9389 Clasificación anterior por sobre: IA-S430-6914	44
IA-6915	“En la Torre de Catedral”			Vista de las campanas de la torre de la Catedral de Morelia, Michoacán.		Desprendimiento de emulsión, espejo de plata, rayada	Nota del autor: 9390 Clasificación anterior por sobre: IA-S430-6915	
IA-6916	“Morelia. Cúpula de Catedral”			Vista de la cúpula de la Catedral de Morelia, Michoacán.		Nota del autor: 9391 Clasificación anterior por sobre: IA-S430-6916		



COLECCIÓN DE VISTAS ESTEREOSCÓPICAS
IGNACIO AVILÉS

CLASIFICACIÓN	TÍTULO	FECHA	VOLUMEN / SOPORTE / FORMATO	ALCANCE Y CONTENIDO	CARACTERÍSTICAS FÍSICAS (PROCESO FOTOGRÁFICO)	ESTADO DE CONSERVACIÓN	NOTAS	CAJA
IA-6917	"Morelia"	26 julio 1930	1 placa estereoscópica de vidrio, 10.6 x 4.3 cm.	Vista panorámica de la ciudad de Morelia desde el techo de la Catedral. Michoacán.	Plata gelatina sobre vidrio por revelado químico con posible barniz. Imagen en positivo. Virada al sepia.	Desportillada, desprendimiento de emulsión, espejo de plata, rayada	Nota del autor: 9392 Clasificación anterior por sobre: IA-S430-6917	44
IA-6918				Vista de la plaza de Morelia desde el techo de la Catedral. Michoacán.		Espejo de plata, manchada	Nota del autor: 9393 Clasificación anterior por sobre: IA-S430-6918	
IA-6919				Vista de la ciudad de Morelia desde el techo de la Catedral. Michoacán.			Nota del autor: 9394 Clasificación anterior por sobre: IA-S430-6919	
IA-6920	"Cúpula de la Catedral de Morelia"	Vista interior de la cúpula de la Catedral de Morelia, Michoacán.	Espejo de plata, manchada, rayada	Nota del autor: 9395 Clasificación anterior por sobre: IA-S430-6920				
IA-6921	"Catedral de Morelia"	Vista interior de la Catedral de Morelia, Michoacán.		Nota del autor: 9396 Clasificación anterior por sobre: IA-S430-6921				
IA-6922	"Morelia"	Vista de una calle en Morelia, Michoacán.		Nota del autor: 9397 Clasificación anterior por sobre: IA-S430-6922				
IA-6923	"Morelia. Acueducto"	Ca. 1930	Vista del acueducto de Morelia, Michoacán.	Espejo de plata, manchada	Nota del autor: 9398 Clasificación anterior por sobre: IA-S430-6923			

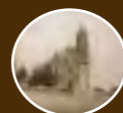

COLECCIÓN DE VISTAS ESTEREOSCÓPICAS
IGNACIO AVILÉS

CLASIFICACIÓN	TÍTULO	FECHA	VOLUMEN / SOPORTE / FORMATO	ALCANCE Y CONTENIDO	CARACTERÍSTICAS FÍSICAS (PROCESO FOTOGRÁFICO)	ESTADO DE CONSERVACIÓN	NOTAS	CAJA
IA-6924	“Estátua de Morelos”	26 julio 1930	1 placa estereoscópica de vidrio, 10.6 x 4.3 cm.	Vista de una estatua dedicada a José María Morelos y Pavón. Morelia, Michoacán.	Plata gelatina sobre vidrio por revelado químico con posible barniz. Imagen en positivo. Virada al sepia.	Desprendimiento de emulsión, espejo de plata, manchada, rayada	Nota del autor: 9399 Clasificación anterior por sobre: IA-S430-6924	44
IA-6925	“Morelia. San Diego”			Vista interior de la Iglesia de San Diego en Morelia, Michoacán.		Desprendimiento de emulsión, espejo de plata, rayada	Nota del autor: 9400 Clasificación anterior por sobre: IA-S430-6925	
IA-6926				Detalle de la decoración de la cúpula de la Iglesia de San Diego en Morelia, Michoacán.		Espejo de plata	Nota del autor: 9401 Clasificación anterior por sobre: IA-S430-6926	
IA-6927	“Morelia. Cúpula de la Iglesia de S. Diego”	27 julio 1930		Espejo de plata		Nota del autor: 9402 Clasificación anterior por sobre: IA-S430-6927		
IA-6928	“Morelia. El Palacio de Cristal”	Ca. 1930		Vista de la casa conocida como El Palacio de Cristal. Morelia, Michoacán.		Desprendimiento de emulsión, espejo de plata, rayada	Nota del autor: 9403 Clasificación anterior por sobre: IA-S430-6928	
IA-6929	“Danzantes”	27 julio 1930		Grupo de danzantes ataviados con el atuendo de la danza de los viejitos. Michoacán.		Espejo de plata, rayada	Nota del autor: 9414 Clasificación anterior por sobre: IA-S431-6929	
IA-6930	“Los Huehuenches”			Hombres engalanados como Huehuenches. Michoacán.		Plata gelatina sobre vidrio por revelado químico con posible barniz. Imagen en positivo. Virada al naranja.	Desprendimiento de emulsión, manchada, rayada	

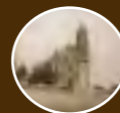

COLECCIÓN DE VISTAS ESTEREOSCÓPICAS
IGNACIO AVILÉS

CLASIFICACIÓN	TÍTULO	FECHA	VOLUMEN / SOPORTE / FORMATO	ALCANCE Y CONTENIDO	CARACTERÍSTICAS FÍSICAS (PROCESO FOTOGRÁFICO)	ESTADO DE CONSERVACIÓN	NOTAS	CAJA
IA-6931	“Chalet frente al lago de Pátzcuaro”	28 julio 1930	1 placa estereoscópica de vidrio, 10.6 x 4.3 cm.	Vista de una cabaña. Michoacán.	Plata gelatina sobre vidrio por revelado químico con posible barniz. Imagen en positivo. Virada al sepia.	Desportillada, desprendimiento de emulsión, manchada, rayada	Nota del autor: 9416 Clasificación anterior por sobre: IA-S431-6931	44
IA-6932	“El Embarcadero en Pátzcuaro”	27 julio 1930		Vista del embarcadero en el lago de Pátzcuaro, Michoacán.		Desportillada, desprendimiento de emulsión, espejo de plata, manchada, rayada	Nota del autor: 9420 Clasificación anterior por sobre: IA-S431-6932	
IA-6933	“Pátzcuaro. El Embarcadero”			Vista del embarcadero en el lago de Pátzcuaro, Michoacán.		Desprendimiento de emulsión, espejo de plata, rayada	Nota del autor: 9421 Clasificación anterior por sobre: IA-S431-6933	
IA-6934	“En el lago de Pátzcuaro”	28 julio 1930		Tres hombres en una lancha en el lago de Pátzcuaro, Michoacán.		Desprendimiento de emulsión, espejo de plata	Nota del autor: 9425 Clasificación anterior por sobre: IA-S431-6934	
IA-6935	“Janitzio”			Vista de unas casas en la isla de Janitzio, Michoacán.		Desprendimiento de emulsión, espejo de plata, rayada	Nota del autor: 9436 Clasificación anterior por sobre: IA-S431-6935	
IA-6936				Espejo de plata, rayada		Nota del autor: 9440 Clasificación anterior por sobre: IA-S431-6936		
IA-6937	“El Lago de Pátzcuaro”			Vista panorámica del lago de Pátzcuaro, Michoacán.		Desprendimiento de emulsión, espejo de plata, manchada, rayada	Nota del autor: 9443 Clasificación anterior por sobre: IA-S431-6937	



COLECCIÓN DE VISTAS ESTEREOSCÓPICAS
IGNACIO AVILÉS

CLASIFICACIÓN	TÍTULO	FECHA	VOLUMEN / SOPORTE / FORMATO	ALCANCE Y CONTENIDO	CARACTERÍSTICAS FÍSICAS (PROCESO FOTOGRÁFICO)	ESTADO DE CONSERVACIÓN	NOTAS	CAJA
IA-6938	“Cerca de San Luis Mo.”	10 enero 1930	1 placa estereoscópica de vidrio, 10.6 x 4.3 cm.	Vista de un puente cerca de San Luis Missouri, Estados Unidos.	Plata gelatina sobre vidrio por revelado químico con posible barniz. Imagen en positivo. Virada al sepia.	Desprendimiento de emulsión, espejo de plata	Nota del autor: 9457 Clasificación anterior por sobre: IA-S432-6938	44
IA-6939	“Cerca de Filadelfia”			Espejo de plata, rayada		Nota del autor: 9459 Clasificación anterior por sobre: IA-S432-6939		
IA-6940	“Atlantic City”	12 enero 1930		Vista panorámica de Atlantic City, Estados Unidos.		Desprendimiento de emulsión, espejo de plata, rayada	Nota del autor: 9460 Clasificación anterior por sobre: IA-S432-6940	
IA-6941				Vista de la playa de Atlantic City desde el Hotel Ambassador. Estados Unidos.			Nota del autor: 9461 Clasificación anterior por sobre: IA-S432-6941	
IA-6942	“Atlantic City. La playa desde el Hotel Ambassador”	Vista de la playa en Atlantic City. Estados Unidos.		Desprendimiento de emulsión, espejo de plata, manchada, rayada		Nota del autor: 9462 Clasificación anterior por sobre: IA-S432-6942		
IA-6943	“Playa en Atlantic City”	Atardecer en Atlantic City. Estados Unidos.		Desprendimiento de emulsión, espejo de plata, rayada		Nota del autor: 9463 Clasificación anterior por sobre: IA-S432-6943		
IA-6944	“Crepúsculo. Atlantic City”	Ca. 1930				Nota del autor: 9464 Clasificación anterior por sobre: IA-S432-6944		



COLECCIÓN DE VISTAS ESTEREOSCÓPICAS
IGNACIO AVILÉS



CLASIFICACIÓN	TÍTULO	FECHA	VOLUMEN / SOPORTE / FORMATO	ALCANCE Y CONTENIDO	CARACTERÍSTICAS FÍSICAS (PROCESO FOTOGRÁFICO)	ESTADO DE CONSERVACIÓN	NOTAS	CAJA
IA-6945	“Atlantiv City. Desde el interior del cuarto del Hotel de Embajadores”	15 enero 1930	1 placa estereoscópica de vidrio, 10.6 x 4.3 cm.	Vista de la ciudad de Atlantic City desde un cuarto del Hotel Embajadores. Estados Unidos.	Plata gelatina sobre vidrio por revelado químico con posible barniz. Imagen en positivo. Virada al sepia.	Desprendimiento de emulsión, espejo de plata, rayada	Nota del autor: 9465 Clasificación anterior por sobre: IA-S432-6945	44
IA-6946	“Desde el tren”	Ca. 1930		Vista de la ciudad de Atlantic City desde el vagón de un tren. Estados Unidos.			Nota del autor: 9466 Clasificación anterior por sobre: IA-S432-6946	
IA-6947	“En Atlantic City. Srs. Avilez y Storms”	14 enero 1930		Ignacio Avilés y el señor Storms posando para la fotografía sentados en la habitación de un hotel. Atlantic City, Estados Unidos.			Nota del autor: 9467 Clasificación anterior por sobre: IA-S432-6947	
IA-6948	“En Atlantic City. Ings. Avilez y Canales”			Ignacio Avilés y el ingeniero Canales posando para la fotografía sentados en la habitación de un hotel. Atlantic City, Estados Unidos.			Nota del autor: 9468 Clasificación anterior por sobre: IA-S432-6948	
IA-6949	“Atlantic City. La playa”	Ca. 1930		Vista de la playa de Atlantic City, Estados Unidos.			Nota del autor: 9469 Clasificación anterior por sobre: IA-S432-6949	
IA-6950	“Atlantic City. El Auditorio”	17 enero 1930		Vista de una calle en Atlantic City. Al fondo se observa el Audirorio. Estados Unidos.			Desportillada, espejo de plata, rayada	



COLECCIÓN DE VISTAS ESTEREOSCÓPICAS
IGNACIO AVILÉS

CLASIFICACIÓN	TÍTULO	FECHA	VOLUMEN / SOPORTE / FORMATO	ALCANCE Y CONTENIDO	CARACTERÍSTICAS FÍSICAS (PROCESO FOTOGRÁFICO)	ESTADO DE CONSERVACIÓN	NOTAS	CAJA
IA-6951	“Atlantic City. El Auditorio”	Ca. 1930	1 placa estereoscópica de vidrio, 10.6 x 4.3 cm.	Vista del auditorio de Atlantic City, Estados Unidos.	Plata gelatina sobre vidrio por revelado químico con posible barniz. Imagen en positivo. Virada al sepia.	Desprendimiento de emulsión, espejo de plata, manchada	Nota del autor: 9470 bis Clasificación anterior por sobre: IA-S432-6951	44
IA-6952	“Atlantic City. El Boardwalk. El Hotel Ambassador”	17 enero 1930		Vista de una calle en Atlantic City. Al fondo se observa el hotel Ambassador, Estados Unidos.		Desprendimiento de emulsión, espejo de plata, rayada	Nota del autor: 9471 Clasificación anterior por sobre: IA-S432-6952	
IA-6953	“Atlantic City. El Boardwalk”	Ca. 1930		Vista de una calle en Atlantic City. Estados Unidos.		Desportillada, desprendimiento de emulsión, espejo de plata	Nota del autor: 9472 Clasificación anterior por sobre: IA-S432-6953	
IA-6954	“Atlantic City. El Boardwalk. Los Hoteles”			Vista de un hotel en Atlantic City, Estados Unidos.		Desportillada, desprendimiento de emulsión, espejo de plata, rayada	Nota del autor: 9473 Clasificación anterior por sobre: IA-S432-6954	
IA-6955	“Atlantic City. Hotel”			Vista de una playa en Atlantic City, Estados Unidos.		Desprendimiento de emulsión, espejo de plata, manchada, rayada	Nota del autor: 9474 Clasificación anterior por sobre: IA-S432-6955	
IA-6956	“Playa en Atlantic City”	20 enero 1930		Vista interior de la cúpula de la tumba de Grant. Nueva York, Estados Unidos.		Desprendimiento de emulsión, espejo de plata, rayada	Nota del autor: 9475 Clasificación anterior por sobre: IA-S432-6956	
IA-6957	“Tumba de Grant. New York”			Nota del autor: 9488 Clasificación anterior por sobre: IA-S432-6957				



COLECCIÓN DE VISTAS ESTEREOSCÓPICAS
IGNACIO AVILÉS

CLASIFICACIÓN	TÍTULO	FECHA	VOLUMEN / SOPORTE / FORMATO	ALCANCE Y CONTENIDO	CARACTERÍSTICAS FÍSICAS (PROCESO FOTOGRÁFICO)	ESTADO DE CONSERVACIÓN	NOTAS	CAJA
IA-6958	“Cleveland. Union Station”	26 enero 1932	1 placa estereoscópica de vidrio, 10.6 x 4.3 cm.	Vista del edificio Union Station y el Hotel Cleveland en Estados Unidos.	Plata gelatina sobre vidrio por revelado químico con posible barniz. Imagen en positivo. Virada al sepia.	Desprendimiento de emulsión, espejo de plata, rayada	Nota del autor: 9497 Clasificación anterior por sobre: IA-S433-6958	44
IA-6959	“Cleveland. Desde la torre de la Union Station”			Vista panorámica de la ciudad de Cleveland desde la torre de la Union Station. Estados Unidos.			Nota del autor: 9498 Clasificación anterior por sobre: IA-S433-6959	
IA-6960	“Cleveland. Desde Union Station”			Desprendimiento de emulsión, espejo de plata, manchada, rayada		Nota del autor: 9499 Clasificación anterior por sobre: IA-S433-6960		
IA-6961				Espejo de plata, rayada		Nota del autor: 9500 Clasificación anterior por sobre: IA-S433-6961		
IA-6962	“Cleveland. Desde la torre de la Union Station”			Desprendimiento de emulsión, espejo de plata, manchada, rayada		Nota del autor: 9501 Clasificación anterior por sobre: IA-S433-6962		
IA-6963	“D. Edmundo Morales en la torre de Union Station”			Desprendimiento de emulsión, espejo de plata, rayada		Nota del autor: 9502 Clasificación anterior por sobre: IA-S433-6963		
IA-6964	“Una calle en Cleveland”			Vista de una calle nevada en Cleveland, Estados Unidos.		Nota del autor: 9503 Clasificación anterior por sobre: IA-S433-6964		

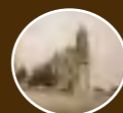

COLECCIÓN DE VISTAS ESTEREOSCÓPICAS
IGNACIO AVILÉS

CLASIFICACIÓN	TÍTULO	FECHA	VOLUMEN / SOPORTE / FORMATO	ALCANCE Y CONTENIDO	CARACTERÍSTICAS FÍSICAS (PROCESO FOTOGRÁFICO)	ESTADO DE CONSERVACIÓN	NOTAS	CAJA
IA-6965	“Cleveland. La casa del Sr. Morales”	26 enero 1930	1 placa estereoscópica de vidrio, 10.6 x 4.3 cm.	Vista de la fachada de la casa del señor Edmundo Morales. Cleveland, Estados Unidos.	Plata gelatina sobre vidrio por revelado químico con posible barniz. Imagen en positivo. Virada al sepia.	Desportillada, desprendimiento de emulsión, espejo de plata	Nota del autor: 9504 Clasificación anterior por sobre: IA-S433-6965	44
IA-6966	Paisaje nevado	Ca. 1930		Paisaje nevado en Cleveland, Estados Unidos.		Desportillada, desprendimiento de emulsión, espejo de plata, rayada	Nota del autor: 9505 Clasificación anterior por sobre: IA-S433-6966	
IA-6967	“En Cleveland”	26 enero 1930		Ignacio Avilés caminando por una calle nevada en Cleveland, Estados Unidos.		Espejo de plata, rayada	Nota del autor: 9506 Clasificación anterior por sobre: IA-S433-6967	
IA-6968	“Cleveland. Museo”	Ca. 1930		Vista de la fachada del museo de Cleveland, Estados Unidos.		Desprendimiento de emulsión, espejo de plata, manchada, rayada	Nota del autor: 9507 Clasificación anterior por sobre: IA-S433-6968	
IA-6969	Paisaje nevado			Paisaje nevado en Cleveland, Estados Unidos.		Desportillada, desprendimiento de emulsión, espejo de plata, manchada	Nota del autor: 9508 Clasificación anterior por sobre: IA-S433-6969	
IA-6970	“Una calle de Cleveland”	26 enero 1930		Vista de una calle nevada en Cleveland, Estados Unidos.		Desprendimiento de emulsión, espejo de plata, rayada	Nota del autor: 9509 Clasificación anterior por sobre: IA-S433-6970	
IA-6971	“Chicago”	28 enero 1930		Vista de unos rascacielos en Chicago, Estados Unidos.			Nota del autor: 9510 Clasificación anterior por sobre: IA-S433-6971	

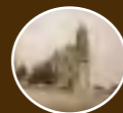

COLECCIÓN DE VISTAS ESTEREOSCÓPICAS
IGNACIO AVILÉS

CLASIFICACIÓN	TÍTULO	FECHA	VOLUMEN / SOPORTE / FORMATO	ALCANCE Y CONTENIDO	CARACTERÍSTICAS FÍSICAS (PROCESO FOTOGRÁFICO)	ESTADO DE CONSERVACIÓN	NOTAS	CAJA
IA-6972				Vista de unos rascacielos en Chicago, Estados Unidos.		Desportillada, espejo de plata, rayada	Nota del autor: 9511 Clasificación anterior por sobre: IA-S433-6972	
IA-6973	“Chicago”			Vista panorámica de la ciudad de Chicago, Estados Unidos.		Desportillada, desprendimiento de emulsión, espejo de plata, rayada	Nota del autor: 9512 Clasificación anterior por sobre: IA-S433-6973	
IA-6974	“Chicago desde la torre de la Union Station”	28 enero 1930				Desprendimiento de emulsión, espejo de plata, rayada, abrasión	Nota del autor: 9513 Clasificación anterior por sobre: IA-S433-6974	
IA-6975			1 placa estereoscópica de vidrio, 10.6 x 4.3 cm.	Vista panorámica de la ciudad de Chicago desde la torre de la Union Station. Estados Unidos.	Plata gelatina sobre vidrio por revelado químico con posible barniz. Imagen en positivo. Virada al sepia.		Nota del autor: 9514 Clasificación anterior por sobre: IA-S433-6975	44
IA-6976	“Chicago”					Desprendimiento de emulsión, espejo de plata, rayada	Nota del autor: 9515 Clasificación anterior por sobre: IA-S433-6976	
IA-6977	“El Sr. José L. Téllez”	Ca. 1930		El señor José L. Téllez en una calle de Chicago, Estados Unidos.			Nota del autor: 9516 Clasificación anterior por sobre: IA-S433-6977	
IA-6978	“Puente en Xochitepec”	marzo 1930		Vista de un puente en Xochitepec, Morelos.		Desprendimiento de emulsión, espejo de plata, manchada	Nota del autor: 9517 Clasificación anterior por sobre: IA-S434-6978	

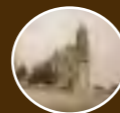

COLECCIÓN DE VISTAS ESTEREOSCÓPICAS
IGNACIO AVILÉS

CLASIFICACIÓN	TÍTULO	FECHA	VOLUMEN / SOPORTE / FORMATO	ALCANCE Y CONTENIDO	CARACTERÍSTICAS FÍSICAS (PROCESO FOTOGRÁFICO)	ESTADO DE CONSERVACIÓN	NOTAS	CAJA
IA-6979	“Acamixtla. Poniendo el pretal”	marzo 1930	1 placa estereoscópica de vidrio, 10.6 x 4.3 cm.	Grupo de hombres amarrando a un toro. Acamixtla.	Plata gelatina sobre vidrio por revelado químico con posible barniz. Imagen en positivo. Virada al Blanco y negro.	Desprendimiento de emulsión, espejo de plata	Nota del autor: 9518 Clasificación anterior por sobre: IA-S434-6979	44
IA-6980	“Buen jinete”			Dos hombres, uno montando un toro y otro montando un caballo. Acamixtla.	Plata gelatina sobre vidrio por revelado químico con posible barniz. Imagen en positivo. Virada al verde.	Desprendimiento de emulsión, espejo de plata, rayada	Nota del autor: 9519 Clasificación anterior por sobre: IA-S434-6980	
IA-6981	“Taxco”			Paisaje cerca de Taxco, Guerrero.	Plata gelatina sobre vidrio por revelado químico con posible barniz. Imagen en positivo. Virada al sepia.	Desprendimiento de emulsión, espejo de plata	Nota del autor: 9521 Clasificación anterior por sobre: IA-S434-6981	
IA-6982				Vista panorámica de Taxco, Guerrero.		Espejo de plata, rayada	Nota del autor: 9522 Clasificación anterior por sobre: IA-S434-6982	
IA-6983						Desprendimiento de emulsión, espejo de plata, rayada	Nota del autor: 9523 Clasificación anterior por sobre: IA-S434-6983	
IA-6984				Ca. 1930		Desprendimiento de emulsión, espejo de plata, manchada, rayada	Nota del autor: 9525 bis Clasificación anterior por sobre: IA-S434-6984	
IA-6985	“Mexcala”	agosto 1930	Vista del río Mezcala. Guerrero.	Espejo de plata, rayada	Nota del autor: 9526 Clasificación anterior por sobre: IA-S434-6985			



COLECCIÓN DE VISTAS ESTEREOSCÓPICAS
IGNACIO AVILÉS

CLASIFICACIÓN	TÍTULO	FECHA	VOLUMEN / SOPORTE / FORMATO	ALCANCE Y CONTENIDO	CARACTERÍSTICAS FÍSICAS (PROCESO FOTOGRÁFICO)	ESTADO DE CONSERVACIÓN	NOTAS	CAJA
IA-6986	“Puente de Potrerillos”	agosto 1930	1 placa estereoscópica de vidrio, 10.6 x 4.3 cm.	Vista del puente de Potrerillos, Guerrero.	Plata gelatina sobre vidrio por revelado químico con posible barniz. Imagen en positivo. Virada al sepia.	Desprendimiento de emulsión, espejo de plata, rayada	Nota del autor: 9527 Clasificación anterior por sobre: IA-S434-6986	44
IA-6987	“Papagayo. El Bungalow”	julio 1930		Seis hombres afuera de una cabaña de madera. Guerrero.		Desprendimiento de emulsión, espejo de plata	Nota del autor: 9528 Clasificación anterior por sobre: IA-S434-6987	
IA-6988	“En Papagayo”	agosto 1930		Cinco hombres a fuera de una cabaña de madera. Guerrero.		Desprendimiento de emulsión, espejo de plata, manchada	Nota del autor: 9529 Clasificación anterior por sobre: IA-S434-6988	
IA-6989	“Papagayo. El Ing. Balboa y sus lugartenientes”			El ingeniero Balboa y sus lugartenientes afuera de una cabaña. Guerrero.		Desprendimiento de emulsión, espejo de plata, rayada	Nota del autor: 9530 Clasificación anterior por sobre: IA-S434-6989	
IA-6990	“Acapulco. Desde ‘La Marina’”			Vista de la playa de Acapulco desde un restaurante. Se observa un hombre caminando por la playa. Guerrero.		Desportillada, desprendimiento de emulsión, espejo de plata, rayada	Nota del autor: 9531 Clasificación anterior por sobre: IA-S434-6990	
IA-6991	“Acapulco”			Playa de Acapulco desde un restaurante. Se observa una mujer nativa del lugar con una canasta caminando por la playa. Guerrero.		Desprendimiento de emulsión, espejo de plata, rayada	Nota del autor: 9532 Clasificación anterior por sobre: IA-S434-6991	
IA-6992	“El muelle”			Vista del muelle de Acapulco. Guerrero.			Nota del autor: 9533 Clasificación anterior por sobre: IA-S434-6992	



COLECCIÓN DE VISTAS ESTEREOSCÓPICAS
IGNACIO AVILÉS

CLASIFICACIÓN	TÍTULO	FECHA	VOLUMEN / SOPORTE / FORMATO	ALCANCE Y CONTENIDO	CARACTERÍSTICAS FÍSICAS (PROCESO FOTOGRÁFICO)	ESTADO DE CONSERVACIÓN	NOTAS	CAJA
IA-6993	“La Campana del Puerto”	agosto 1930	1 placa estereoscópica de vidrio, 10.6 x 4.3 cm.	Vista de la campana del Puerto a un lado se observa a un hombre vestido de marinero. Guerrero.	Plata gelatina sobre vidrio por revelado químico con posible barniz. Imagen en positivo. Virada al sepia.	Desprendimiento de emulsión, espejo de plata	Nota del autor: 9534 Clasificación anterior por sobre: IA-S434-6993	44
IA-6994	“Acapulco desde la Garita”	abril 1930		Vista de la bahía de Acapulco, Guerrero.		Desprendimiento de emulsión, espejo de plata, rayada	Nota del autor: 9535 Clasificación anterior por sobre: IA-S434-6994	
IA-6995	“Fuerte de S. Diego”			Fachada del Fuerte de San Diego; se lee: “San Diego 67 Regimiento”. Hay un grupo de militares entrando y saliendo del Fuerte. Guerrero.		Espejo de plata, manchada, rayada	Nota del autor: 9536 Clasificación anterior por sobre: IA-S434-6995	
IA-6996	“Fuerte de S. Diego. Acapulco”			Vista lateral del Fuerte de San Diego. Guerrero.		Desportillada, desprendimiento de emulsión, espejo de plata, manchada, rayada	Nota del autor: 9537 Clasificación anterior por sobre: IA-S434-6996	
IA-6997	“En el Fuerte de San Diego”			Cuatro hombres y una mujer en el Fuerte de San Diego. Acapulco, Guerrero.		Desprendimiento de emulsión, espejo de plata, manchada	Nota del autor: 9538 Clasificación anterior por sobre: IA-S435-6997	
IA-6998	“Manzanillo”			Vista de la playa de Manzanillo. Acapulco, Guerrero.		Desprendimiento de emulsión, espejo de plata, manchada, rayada	Nota del autor: 9539 Clasificación anterior por sobre: IA-S435-6998	
IA-6999	“Costa del Pacífico en Acapulco”			Costa del Pacífico en Acapulco, Guerrero.		Desprendimiento de emulsión, espejo de plata, manchada, rayada	Nota del autor: 9540 Clasificación anterior por sobre: IA-S435-6999	



COLECCIÓN DE VISTAS ESTEREOSCÓPICAS
IGNACIO AVILÉS

CLASIFICACIÓN	TÍTULO	FECHA	VOLUMEN / SOPORTE / FORMATO	ALCANCE Y CONTENIDO	CARACTERÍSTICAS FÍSICAS (PROCESO FOTOGRÁFICO)	ESTADO DE CONSERVACIÓN	NOTAS	CAJA
IA-7000	“Camino al Pie de la Cuesta”	abril 1930	1 placa estereoscópica de vidrio, 10.6 x 4.3 cm.	Vista del mar en Pie de la Cuesta. Acapulco, Guerrero.	Plata gelatina sobre vidrio por revelado químico con posible barniz. Imagen en positivo. Virada al sepia.	Desprendimiento de emulsión, espejo de plata, huella dactilar	Nota del autor: 9541 Clasificación anterior por sobre: IA-S435-7000	44
IA-7001	“Acapulco. Camino al Pie de la Cuesta”			Desprendimiento de emulsión, espejo de plata, huella dactilar, rayada		Nota del autor: 9542 Clasificación anterior por sobre: IA-S435-7001		
IA-7002	“Al Pie de la Cuesta”	agosto 1930		Vista de la playa en Pie de la Cuesta. Acapulco, Guerrero.		Desprendimiento de emulsión, espejo de plata, manchada, rayada	Nota del autor: 9543 Clasificación anterior por sobre: IA-S435-7002	
IA-7003						Espejo de plata, rayada	Nota del autor: 9544 Clasificación anterior por sobre: IA-S435-7003	
IA-7004	“Ola en El Pie de la Cuesta”	Desprendimiento de emulsión, espejo de plata, rayada		Nota del autor: 9545 Clasificación anterior por sobre: IA-S435-7004				
IA-7005	“Al Pie de la Cuesta”	Desprendimiento de emulsión, espejo de plata, rayada		Nota del autor: 9546 Clasificación anterior por sobre: IA-S435-7005				
IA-7006	“En la playa”	abril 1930	Margarita Espejel de Avilés en la playa. Guerrero.	Desprendimiento de emulsión, espejo de plata, manchada, rayada	Nota del autor: 9547 Clasificación anterior por sobre: IA-S435-7006			

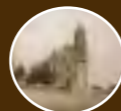

COLECCIÓN DE VISTAS ESTEREOSCÓPICAS
IGNACIO AVILÉS

CLASIFICACIÓN	TÍTULO	FECHA	VOLUMEN / SOPORTE / FORMATO	ALCANCE Y CONTENIDO	CARACTERÍSTICAS FÍSICAS (PROCESO FOTOGRÁFICO)	ESTADO DE CONSERVACIÓN	NOTAS	CAJA
IA-7007	“Prueba de una perforadora Chicago Premmatic Tool en Solapa”	2 octubre 1930	1 placa estereoscópica de vidrio, 10.6 x 4.3 cm.	Prueba de una perforadora Chicago Premmatic Tool en Solapa.	Plata gelatina sobre vidrio por revelado químico con posible barniz. Imagen en positivo. Virada al sepia.	Desprendimiento de emulsión, espejo de plata, rayada, abrasión	Nota del autor: 9548 Clasificación anterior por sobre: IA-S435-7007	44
IA-7008	“Colgando la perforadora”			Grupo de hombres trabajando en la colocación de una perforadora.		Desprendimiento de emulsión, espejo de plata, manchada	Nota del autor: 9549 Clasificación anterior por sobre: IA-S435-7008	
IA-7009	“Durante la prueba”			Grupo de hombres poniendo a prueba una perforadora.		Desprendimiento de emulsión, espejo de plata, rayada	Nota del autor: 9550 Clasificación anterior por sobre: IA-S435-7009	
IA-7010	“Puente ‘Hacienda Puente’”	Ca. 1930		Vista del puente de la Hacienda Puente.		Desportillada, desprendimiento de emulsión, espejo de plata, manchada, rayada	Nota del autor: 9553 Clasificación anterior por sobre: IA-S436-7010	
IA-7011	“Srs. Conpard y Blagdon”			Los señores Conpard y Blagdon en un terreno baldío.		Desprendimiento de emulsión, espejo de plata, rayada	Nota del autor: 9555 Clasificación anterior por sobre: IA-S436-7011	
IA-7012	“Mercado en Puente de Ixtla”			Mercado en Ixtla. Al fondo se observa un negocio que dice: “Salon de billares”. Guerrero.		Desprendimiento de emulsión, espejo de plata, rayada	Nota del autor: 9556 Clasificación anterior por sobre: IA-S436-7012	

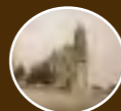

COLECCIÓN DE VISTAS ESTEREOSCÓPICAS
IGNACIO AVILÉS

CLASIFICACIÓN	TÍTULO	FECHA	VOLUMEN / SOPORTE / FORMATO	ALCANCE Y CONTENIDO	CARACTERÍSTICAS FÍSICAS (PROCESO FOTOGRÁFICO)	ESTADO DE CONSERVACIÓN	NOTAS	CAJA
IA-7013	"Escuela en Puente de Ixtla"	Ca. 1930	1 placa estereoscópica de vidrio, 10.6 x 4.3 cm.	Vista de una escuela rural en Puente de Ixtala, Guerrero. Se observa una manta que dice. "Partido Socialista Revolución... Comité N° 2...El Pueblo de Puente de Ixtla... a su candidato Ing. P..."	Plata gelatina sobre vidrio por revelado químico con posible barniz. Imagen en positivo. Virada al sepia.	Desprendimiento de emulsión, espejo de plata, rayada	Nota del autor: 9558 Clasificación anterior por sobre: IA-S436-7013	44
IA-7014				Detalle de los niños asistentes a la escuela rural en Puente de Ixtala, Guerrero.		Desportillada, desprendimiento de emulsión, espejo de plata, rayada	Nota del autor: 9559 Clasificación anterior por sobre: IA-S436-7014	
IA-7015	"En Puente de Ixtla"	Anciano pidiendo limosna. Guerrero.		Desprendimiento de emulsión, espejo de plata		Nota del autor: 9560 Clasificación anterior por sobre: IA-S436-7015		
IA-7016	"En Acuitlapán"	Niños indígenas acercándose a un hombre que acaba de descender de un automóvil. Acuitlapán, Guerrero.		Desportillada, desprendimiento de emulsión, espejo de plata, rayada, faltante de imagen		Nota del autor: 9561 Clasificación anterior por sobre: IA-S436-7016		
IA-7017	"Taxco"	agosto 1930		Hombre sentado en un balcón. Al fondo se observa parte de la ciudad de Taxco, Guerrero.		Desprendimiento de emulsión, espejo de plata, manchada	Nota del autor: 9562 Clasificación anterior por sobre: IA-S436-7017	
IA-7018	"El camino en la cañada de Xolapa"	octubre 1930		Paisaje en la cañada de Xolapa, Guerrero.		Desprendimiento de emulsión, espejo de plata, huella dactilar, rayada	Nota del autor: 9563 Clasificación anterior por sobre: IA-S436-7018	



COLECCIÓN DE VISTAS ESTEREOSCÓPICAS
IGNACIO AVILÉS

CLASIFICACIÓN	TÍTULO	FECHA	VOLUMEN / SOPORTE / FORMATO	ALCANCE Y CONTENIDO	CARACTERÍSTICAS FÍSICAS (PROCESO FOTOGRÁFICO)	ESTADO DE CONSERVACIÓN	NOTAS	CAJA
IA-7019	“Tramo de la carretera de Guadalajara a Chapala”	Ca. 1931	1 placa estereoscópica de vidrio, 10.6 x 4.3 cm.	Tramo de la carretera de Guadalajara a Chapala. Jalisco.	Plata gelatina sobre vidrio por revelado químico con posible barniz. Imagen en positivo. Virada al sepia.	Desprendimiento de emulsión, espejo de plata, rayada	Nota del autor: 9564 Clasificación anterior por sobre: IA-S437-7019	44
IA-7020	“Chapala”	marzo 1931		Vista del lago de Chapala, Jalisco.	Plata gelatina sobre vidrio por revelado químico con posible barniz. Imagen en positivo. Virada al naranja.		Nota del autor: 9565 Clasificación anterior por sobre: IA-S437-7020	
IA-7021	“Carretera a Chapala. Ixtlahuacán de los membrillos”	Ca. 1931		Vista de Ixtlahuacán desde un camino. Jalisco.	Plata gelatina sobre vidrio por revelado químico con posible barniz. Imagen en positivo. Virada al sepia.	Desprendimiento de emulsión, espejo de plata, manchada, rayada	Nota del autor: 9566 Clasificación anterior por sobre: IA-S437-7021	
IA-7022	“Aguzando barreras”			Grupo de hombres trabajando en la construcción de un camino. Jalisco.		Desprendimiento de emulsión, espejo de plata, rayada	Nota del autor: 9567 Clasificación anterior por sobre: IA-S437-7022	
IA-7023	“Lago de Chapala”			Vista del lago de Chapala. Jalisco.		Desportillada, desprendimiento de emulsión, espejo de plata, rayada	Nota del autor: 9568 Clasificación anterior por sobre: IA-S437-7023	
IA-7024	“Embarcadero de Chapala”	31 marzo 1931		Vista del embarcadero en el lago de Chapala. Jalisco.	Plata gelatina sobre vidrio por revelado químico con posible barniz. Imagen en positivo. Virada al naranja.	Desprendimiento de emulsión, espejo de plata	Nota del autor: 9569 Clasificación anterior por sobre: IA-S437-7024	
IA-7025	“Muelle en Chapala”	Ca. 1931		Vista del muelle en el lago de Chapala. Jalisco.	Plata gelatina sobre vidrio por revelado químico con posible barniz. Imagen en positivo. Virada al sepia.		Nota del autor: 9570 Clasificación anterior por sobre: IA-S437-7025	



COLECCIÓN DE VISTAS ESTEREOSCÓPICAS
IGNACIO AVILÉS

CLASIFICACIÓN	TÍTULO	FECHA	VOLUMEN / SOPORTE / FORMATO	ALCANCE Y CONTENIDO	CARACTERÍSTICAS FÍSICAS (PROCESO FOTOGRÁFICO)	ESTADO DE CONSERVACIÓN	NOTAS	CAJA
IA-7026	“Chapala. El Manglar”	Ca. 1931	1 placa estereoscópica de vidrio, 10.6 x 4.3 cm.	Fachada de una casa. Chapala, Jalisco.	Plata gelatina sobre vidrio por revelado químico con posible barniz. Imagen en positivo. Virada al sepia.	Desprendimiento de emulsión, espejo de plata, rayada	Nota del autor: 9571 Clasificación anterior por sobre: IA-S437-7026	44
IA-7027	“Lago de Chapala”			Vista del lago de Chapala, Jalisco.		Desprendimiento de emulsión, espejo de plata, rayada, faltante de imagen	Nota del autor: 9572 Clasificación anterior por sobre: IA-S437-7027	
IA-7028	“Chapala”			Vista del lago de Chapala. En primer plano se observa una máquina conformadora. Jalisco.	Plata gelatina sobre vidrio por revelado químico con posible barniz. Imagen en positivo. Virada al naranja.	Desprendimiento de emulsión, espejo de plata, rayada	Nota del autor: 9573 Clasificación anterior por sobre: IA-S437-7028	
IA-7029	“El lago de Chapala”			Vista de un camión intentando cruzar un río. Jalisco.	Plata gelatina sobre vidrio por revelado químico con posible barniz. Imagen en positivo. Virada al sepia.	Desprendimiento de emulsión, espejo de plata manchada	Nota del autor: 9574 Clasificación anterior por sobre: IA-S437-7029	
IA-7030	“Cerca de Guadalajara”			Vista del pueblo de Juanacatlán, Jalisco.	Plata gelatina sobre vidrio por revelado químico con posible barniz. Imagen en positivo. Virada al naranja.	Desprendimiento de emulsión, espejo de plata manchada, rayada	Nota del autor: 9575 Clasificación anterior por sobre: IA-S437-7030	
IA-7031	“Juanacatlán”			Vista de una caída de agua en Juanacatlán, Jalisco.	Plata gelatina sobre vidrio por revelado químico con posible barniz. Imagen en positivo. Virada al sepia.	Desportillada, desprendimiento de emulsión, espejo de plata, manchada	Nota del autor: 9577 Clasificación anterior por sobre: IA-S437-7032	
IA-7032	“Caída de Juanacatlán”	marzo 1931						

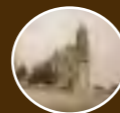

COLECCIÓN DE VISTAS ESTEREOSCÓPICAS
IGNACIO AVILÉS

CLASIFICACIÓN	TÍTULO	FECHA	VOLUMEN / SOPORTE / FORMATO	ALCANCE Y CONTENIDO	CARACTERÍSTICAS FÍSICAS (PROCESO FOTOGRÁFICO)	ESTADO DE CONSERVACIÓN	NOTAS	CAJA
IA-7033	“Juanacatlán”	Ca. 1931	1 placa estereoscópica de vidrio, 10.6 x 4.3 cm.	Vista de una caída de agua en Juanacatlán, Jalisco.	Plata gelatina sobre vidrio por revelado químico con posible barniz. Imagen en positivo. Virada al sepia.	Desprendimiento de emulsión, espejo de plata, rayada	Nota del autor: 9678 Clasificación anterior por sobre: IA-S437-7033	44
IA-7034	“Fábrica Río Grande”	marzo 1931		Vista de la fábrica Río Grande. Jalisco.	Plata gelatina sobre vidrio por revelado químico con posible barniz. Imagen en positivo. Virada al naranja.	Espejo de plata, rayada	Nota del autor: 9579 Clasificación anterior por sobre: IA-S437-7034	
IA-7035	“El Río Grande antes de las caídas de Juanacatlán”	Ca. 1931		Vista del río Grande. Jalisco.	Plata gelatina sobre vidrio por revelado químico con posible barniz. Imagen en positivo. Virada al naranja.	rota con faltante, desprendimiento de emulsión, espejo de plata, rayada	Nota del autor: 9580 Clasificación anterior por sobre: IA-S437-7035	
IA-7036	“En el camino de Puebla”	27 abril 1930		Margarita Espejel de Avilés y un grupo de personas en un monte cerca de Puebla.		Desprendimiento de emulsión, espejo de plata, manchada	Nota del autor: 9581 Clasificación anterior por sobre: IA-S438-7036	
IA-7037	“Jardín de la casa Isaak en S. Ángel”	27 febrero 1930		Vista del jardín de la casa de la familia Isaak en San Ángel.	Plata gelatina sobre vidrio por revelado químico con posible barniz. Imagen en positivo. Virada al sepia.	Desportillada, desprendimiento de emulsión, espejo de plata, manchada, rayada	Nota del autor: 9582 Clasificación anterior por sobre: IA-S438-7037	
IA-7038	“En la casa el Sr. Isaak en San Ángel”			La familia Isaak, Margarita Espejel de Avilés e Ignacio Avilés sentados en el jardín de la casa de los primeros en San Ángel.		Espejo de plata	Nota del autor: 9583 Clasificación anterior por sobre: IA-S438-7038	
IA-7039	“Aguacero en Santa María”	julio 1930		Vista de una calle encharcada en Santa María.		Desprendimiento de emulsión, espejo de plata, rayada	Nota del autor: 9584 Clasificación anterior por sobre: IA-S438-7039	



COLECCIÓN DE VISTAS ESTEREOSCÓPICAS
IGNACIO AVILÉS



CLASIFICACIÓN	TÍTULO	FECHA	VOLUMEN / SOPORTE / FORMATO	ALCANCE Y CONTENIDO	CARACTERÍSTICAS FÍSICAS (PROCESO FOTOGRÁFICO)	ESTADO DE CONSERVACIÓN	NOTAS	CAJA
IA-7040	“La casa 103 de Carpio”	30 septiembre 1930	1 placa estereoscópica de vidrio, 10.6 x 4.3 cm.	Fachada de la casa número 103 en la calle de Carpio.	Plata gelatina sobre vidrio por revelado químico con posible barniz. Imagen en positivo. Virada al sepia.	Desprendimiento de emulsión, espejo de plata, manchada, rayada	Nota del autor: 9585 H. b=0.30 m. Clasificación anterior por sobre: IA-S438-7040	44
IA-7041	“Tasquillo”	diciembre 1929		Paisaje en Tasquillo.		Desprendimiento de emulsión, espejo de plata, rayada	Nota del autor: 9586 Clasificación anterior por sobre: IA-S439-7041	
IA-7042	“Desde el puente de Tasquillo. Río Tula”	Ca. 1929		Vista del río Tula desde el puente de Tasquillo.		Espejo de plata, rayada	Nota del autor: 9587 Clasificación anterior por sobre: IA-S439-7042	
IA-7043	“Puente de Tasquillo”			Vista panorámica del puente de Tasquillo sobre el río Tula.		Desportillada, espejo de plata, manchada	Nota del autor: 9589 Clasificación anterior por sobre: IA-S439-7043	
IA-7044	“El camino nuevo en el Texquedó”	diciembre 1929		Vista del camino nuevo en el Texquedó.		Desportillada, espejo de plata, rayada	Nota del autor: 9591 Clasificación anterior por sobre: IA-S439-7044	
IA-7045	“Tasquillo”	Ca. 1929		Paisaje en Tasquillo.		Desprendimiento de emulsión, espejo de plata, rayada	Nota del autor: 9592 Clasificación anterior por sobre: IA-S439-7045	
IA-7046	“Cantiles y montañas”	diciembre 1929				Espejo de plata, rayada	Nota del autor: 9595 Clasificación anterior por sobre: IA-S439-7046	



COLECCIÓN DE VISTAS ESTEREOSCÓPICAS
IGNACIO AVILÉS

CLASIFICACIÓN	TÍTULO	FECHA	VOLUMEN / SOPORTE / FORMATO	ALCANCE Y CONTENIDO	CARACTERÍSTICAS FÍSICAS (PROCESO FOTOGRÁFICO)	ESTADO DE CONSERVACIÓN	NOTAS	CAJA
IA-7047	Paisaje	diciem- bre 1929	1 placa estereoscópica de vidrio, 10.6 x 4.3 cm.	Paisaje en Tasquillo.	Plata gelatina sobre vidrio por revelado químico con posible barniz. Imagen en positivo. Virada al sepia.	Desprendimiento de emulsión, espejo de plata, rayada	Nota del autor: 9596 Clasificación anterior por sobre: IA-S439-7047	44
IA-7048					Plata gelatina sobre vidrio por revelado químico con posible barniz. Imagen en positivo. Virada al naranja.		Nota del autor: 9598 Clasificación anterior por sobre: IA-S439-7048	
IA-7049							Nota del autor: 9599 Clasificación anterior por sobre: IA-S439-7049	
IA-7050	“En la barranca de San Vicente”	Ca. 1929	Automóvil transitando por un camino en la barranca de San Vicente.	Plata gelatina sobre vidrio por revelado químico con posible barniz. Imagen en positivo. Virada al sepia.	Espejo de plata, rayada	Nota del autor: 9602 Clasificación anterior por sobre: IA-S439-7050		
IA-7051	“Barranca de S. Vicente”					Nota del autor: 9605 Clasificación anterior por sobre: IA-S439-7051		
IA-7052	“Puente provisional. Barranca de S. Vicente”					diciem- bre 1929	Vista de un puente provisional en la barranca de San Vicente.	
IA-7053	“Puente provisional”	Ca. 1929	Vista de un puente provisional en San Vicente.	Desportillada, desprendimiento de emulsión, espejo de plata, rayada	Nota del autor: 9607 Clasificación anterior por sobre: IA-S439-7053			



COLECCIÓN DE VISTAS ESTEREOSCÓPICAS
IGNACIO AVILÉS



CLASIFICACIÓN	TÍTULO	FECHA	VOLUMEN / SOPORTE / FORMATO	ALCANCE Y CONTENIDO	CARACTERÍSTICAS FÍSICAS (PROCESO FOTOGRÁFICO)	ESTADO DE CONSERVACIÓN	NOTAS	CAJA		
IA-7054	"Barranca de S. Vicente"	Ca. 1929	1 placa estereoscópica de vidrio, 10.6 x 4.3 cm.	Vista panorámica de la barranca de San Vicente.	Plata gelatina sobre vidrio por revelado químico con posible barniz. Imagen en positivo. Virada al sepia.	Desprendimiento de emulsión, espejo de plata, manchada	Nota del autor: 9608 Clasificación anterior por sobre: IA-S439-7054	44		
IA-7055				Vista panorámica de la barranca de San Vicente. Hidalgo.		Desprendimiento de emulsión, espejo de plata	Nota del autor: 9608 Clasificación anterior por sobre: IA-S439-7055			
IA-7056	"San Vicente"			Vista panorámica de la barranca de San Vicente.		Desprendimiento de emulsión, espejo de plata, rayada	Nota del autor: 9609 Clasificación anterior por sobre: IA-S439-7056			
IA-7057	"Acantilados"			Vista de la carretera México-Laredo en la barranca de San Vicente.			Nota del autor: 9610 Clasificación anterior por sobre: IA-S439-7057			
IA-7058	"Carretera México-Laredo"			Vista panorámica de la barranca de San Vicente.			Nota del autor: 9611 Clasificación anterior por sobre: IA-S439-7058			
IA-7059	"Acantilados en la barranca de S. Vicente"			diciembre 1929					Espejo de plata, rayada	Nota del autor: 9612 Clasificación anterior por sobre: IA-S439-7059
IA-7060	"San Vicente"			Ca. 1929					Desportillada, desprendimiento de emulsión, espejo de plata, rayada	Nota del autor: 9613 Clasificación anterior por sobre: IA-S439-7060



COLECCIÓN DE VISTAS ESTEREOSCÓPICAS
IGNACIO AVILÉS

CLASIFICACIÓN	TÍTULO	FECHA	VOLUMEN / SOPORTE / FORMATO	ALCANCE Y CONTENIDO	CARACTERÍSTICAS FÍSICAS (PROCESO FOTOGRÁFICO)	ESTADO DE CONSERVACIÓN	NOTAS	CAJA
IA-7061	“Barranca de San Vicente”	Ca. 1929	1 placa estereoscópica de vidrio, 10.6 x 4.3 cm.	Vista panorámica de la barranca de San Vicente.	Plata gelatina sobre vidrio por revelado químico con posible barniz. Imagen en positivo. Virada al sepia.	Desprendimiento de emulsión, espejo de plata, rayada	Nota del autor: 9615 Clasificación anterior por sobre: IA-S439-7061	44
IA-7062	“A través del bosque”	diciembre 1929		Vista de un camino a través del bosque.		Plata gelatina sobre vidrio por revelado químico con posible barniz. Imagen en positivo. Virada al naranja.	Espejo de plata, rayada	
IA-7063	“Camino a Laredo”				Desportillada, desprendimiento de emulsión, espejo de plata, rayada		Nota del autor: 9618 Clasificación anterior por sobre: IA-S440-7063	
IA-7064	Camino	Ca. 1929		Automóvil transitando por un camino de terracería.	Plata gelatina sobre vidrio por revelado químico con posible barniz. Imagen en positivo. Virada al sepia.	Espejo de plata, rayada, huella dactilar	Nota del autor: 9620 Clasificación anterior por sobre: IA-S440-7064	
IA-7065	“Un tajo”					Desprendimiento de emulsión, espejo de plata, manchada, rayada	Nota del autor: 9621 Clasificación anterior por sobre: IA-S440-7065	
IA-7066	“Bajada hacia Jacala”	diciembre 1929		Paisaje cerca de Jacala.	Plata gelatina sobre vidrio por revelado químico con posible barniz. Imagen en positivo. Virada al sepia.	Desprendimiento de emulsión, espejo de plata, rayada	Nota del autor: 9623 Clasificación anterior por sobre: IA-S440-7066	
IA-7067	“Por el camino”	Ca. 1929		Una mujer y una niña caminando por un camino de terracería.			Nota del autor: 9625 Clasificación anterior por sobre: IA-S440-7067	

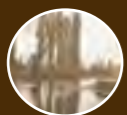

COLECCIÓN DE VISTAS ESTEREOSCÓPICAS
IGNACIO AVILÉS



CLASIFICACIÓN	TÍTULO	FECHA	VOLUMEN / SOPORTE / FORMATO	ALCANCE Y CONTENIDO	CARACTERÍSTICAS FÍSICAS (PROCESO FOTOGRÁFICO)	ESTADO DE CONSERVACIÓN	NOTAS	CAJA
IA-7068	“Terraplén cerca de Jacala”	diciembre 1929	1 placa estereoscópica de vidrio, 10.6 x 4.3 cm.	Vista de un terraplén cerca de Jacala.	Plata gelatina sobre vidrio por revelado químico con posible barniz. Imagen en positivo. Virada al sepia.	Desprendimiento de emulsión, espejo de plata, rayada	Nota del autor: 9624 Clasificación anterior por sobre: IA-S440-7068	44
IA-7069	“Cerca de Jacala”	Ca. 1929		Hombre con pala en un terraplén cerca de Jacala.		Desprendimiento de emulsión, espejo de plata, rayada, huellas dactilares	Nota del autor: 9626 Clasificación anterior por sobre: IA-S440-7069	
IA-7070		diciembre 1929		Grupo de hombres trabajando en un terraplén cerca de Jacala.		Desprendimiento de emulsión, espejo de plata	Nota del autor: 9627 Clasificación anterior por sobre: IA-S440-7070	
IA-7071	“Un terraplén”	Ca. 1929		Vista de un terraplén cerca de Jacala.		Desprendimiento de emulsión, espejo de plata, rayada	Nota del autor: 9628 Clasificación anterior por sobre: IA-S440-7071	
IA-7072	“Construyendo el camino, cerca de Jacala”			Grupo de hombres trabajando en un terraplén cerca de Jacala.		Espejo de plata, rayada	Nota del autor: 9629 Clasificación anterior por sobre: IA-S440-7072	
IA-7073	“Compresora cerca de Jacala”	diciembre 1929		Vista de la maquinaria y hombres trabajando en la construcción de un camino cerca de Jacala.			Nota del autor: 9630 Clasificación anterior por sobre: IA-S440-7073	
IA-7074	“Trabajos de perforación”	Ca. 1929		Hombres trabajando en la perforación de unas piedras.		Desprendimiento de emulsión, espejo de plata, rayada	Nota del autor: 9631 Clasificación anterior por sobre: IA-S440-7074	

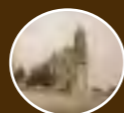

COLECCIÓN DE VISTAS ESTEREOSCÓPICAS
IGNACIO AVILÉS

CLASIFICACIÓN	TÍTULO	FECHA	VOLUMEN / SOPORTE / FORMATO	ALCANCE Y CONTENIDO	CARACTERÍSTICAS FÍSICAS (PROCESO FOTOGRÁFICO)	ESTADO DE CONSERVACIÓN	NOTAS	CAJA
IA-7075	“El Sr. Jones”	diciem- bre 1929	1 placa estereoscópica de vidrio, 10.6 x 4.3 cm.	El señor Jones en la obra de construcción de un camino cerca de Jacala.	Plata gelatina sobre vidrio por revelado químico con posible barniz. Imagen en positivo. Virada al sepia.	Espejo de plata, rayada	Nota del autor: 9632 Clasificación anterior por sobre: IA-S440-7075	44
IA-7076	“Abriendo camino cerca de Jacala”			Vista de la maquinaria y hombres trabajando en la construcción de un camino cerca de Jacala. En primer plano se observa al señor Jones.		Desprendimiento de emulsión, espejo de plata	Nota del autor: 9634 Clasificación anterior por sobre: IA-S440-7076	
IA-7077	“Cantil de Cazallas”	9 marzo 1931		Trabajos de construcción de un camino en el Cantil de Cazallas. Guerrero.		Desprendimiento de emulsión, espejo de plata, manchada	Nota del autor: 9636 Clasificación anterior por sobre: IA-S441-7077	45
IA-7078	“Compresora Sullivan”	Ca. 1931		Vista de una compresora Sullivan.		Desprendimiento de emulsión, espejo de plata, rayada	Nota del autor: 9637 Clasificación anterior por sobre: IA-S441-7078	
IA-7079	“Compresora Sullivan con motor Diesel”			Espejo de plata		Nota del autor: 9638 Clasificación anterior por sobre: IA-S441-7079		
IA-7080	“Camino nuevo a Taxco”			Paisaje cerca de Taxco, Guerrero.		Desprendimiento de emulsión, espejo de plata, manchada	Nota del autor: 9639 Clasificación anterior por sobre: IA-S441-7080	
IA-7081	“Camino de Taxco”	9 marzo 1931		Vista del camino a Taxco, Guerrero.		Desprendimiento de emulsión, espejo de plata, rayada	Nota del autor: 9640 Clasificación anterior por sobre: IA-S441-7081	



COLECCIÓN DE VISTAS ESTEREOSCÓPICAS
IGNACIO AVILÉS

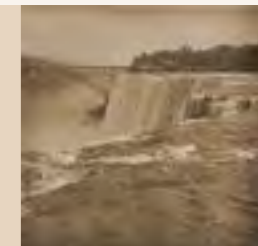

CLASIFICACIÓN	TÍTULO	FECHA	VOLUMEN / SOPORTE / FORMATO	ALCANCE Y CONTENIDO	CARACTERÍSTICAS FÍSICAS (PROCESO FOTOGRÁFICO)	ESTADO DE CONSERVACIÓN	NOTAS	CAJA
IA-7082	“En el Cantil de Cazallas cerca de Taxco”	9 marzo 1931	1 placa estereoscópica de vidrio, 10.6 x 4.3 cm.	Hombres trabajando en la construcción de un camino en el Cantil de Cazalla cerca de Taxco. Guerrero.	Plata gelatina sobre vidrio por revelado químico con posible barniz. Imagen en positivo. Virada al sepia.	Espejo de plata, rayada	Nota del autor: 9641 Clasificación anterior por sobre: IA-S441-7082	45
IA-7083	“Puente de Mexcala”	7 marzo 1931		Construcción de un puente sobre el río Mezcala. Guerrero.		Desprendimiento de emulsión, espejo de plata, rayada	Nota del autor: 9642 Clasificación anterior por sobre: IA-S441-7083	
IA-7084		9 marzo 1931				Desportillada, desprendimiento de emulsión, espejo de plata, rayada	Nota del autor: 9643 Clasificación anterior por sobre: IA-S441-7084	
IA-7085		Ca. 1931				Desportillada, desprendimiento de emulsión, espejo de plata	Nota del autor: 9644 Clasificación anterior por sobre: IA-S441-7085	
IA-7086						Desprendimiento de emulsión, espejo de plata, rayada	Nota del autor: 9645 Clasificación anterior por sobre: IA-S441-7086	
IA-7087						“Los Ings. Díaz y Dovalí”	Los ingenieros Díaz y Dovalí supervisando la construcción de un puente sobre el río Mezcala. Guerrero.	
IA-7088	“Planta para mezclar concreto”			Vista de una planta para mezclar concreto. Guerrero.		Desprendimiento de emulsión, espejo de plata, rayada	Nota del autor: 9647 Clasificación anterior por sobre: IA-S441-7088	



COLECCIÓN DE VISTAS ESTEREOSCÓPICAS
IGNACIO AVILÉS

CLASIFICACIÓN	TÍTULO	FECHA	VOLUMEN / SOPORTE / FORMATO	ALCANCE Y CONTENIDO	CARACTERÍSTICAS FÍSICAS (PROCESO FOTOGRÁFICO)	ESTADO DE CONSERVACIÓN	NOTAS	CAJA
IA-7089	“Ataguía y bombas en el machón 3”	Ca. 1931	1 placa estereoscópica de vidrio, 10.6 x 4.3 cm.	Trabajos de desecación para construir un puente sobre el río Mezcala. Guerrero. Se observa una bomba de succión de agua. Guerrero.	Plata gelatina sobre vidrio por revelado químico con posible barniz. Imagen en positivo. Virada al sepia.	Desportillada, desprendimiento de emulsión, espejo de plata	Nota del autor: 9648 9 Clasificación anterior por sobre: IA-S441-7089	45
IA-7090	“Colado del machón 2”	7 marzo 1931		Construcción de un puente sobre el río Mezcala. Guerrero.		Desportillada, desprendimiento de emulsión, espejo de plata, rayada	Nota del autor: 9649 Clasificación anterior por sobre: IA-S441-7090	
IA-7091	“Transporte del acero para el puente”			Tractor transportando el acero para hacer un puente sobre el río Mezcala. Guerrero.		Desportillada, desprendimiento de emulsión, espejo de plata	Nota del autor: 9650 Clasificación anterior por sobre: IA-S441-7091	
IA-7092	“Alcantarilla en Mexcala”			Ca. 1931		Vista de una alcantarilla cerca del río Mezcala. Guerrero.	Desprendimiento de emulsión, espejo de plata, rayada	
IA-7093	“Clavando pilotes en Acapulco”	Vista de la maquinaria para clavar pilotes. Guerrero.				Nota del autor: 9652 Clasificación anterior por sobre: IA-S441-7093		
IA-7094	“Construcciones en Acapulco”	8 marzo 1931				Vista de un chalet en Acapulco, Guerrero.	Nota del autor: 9653 Clasificación anterior por sobre: IA-S441-7094	
IA-7095	“Chalet en la playa de Hornos”			Nota del autor: 9654 Clasificación anterior por sobre: IA-S441-7095				



COLECCIÓN DE VISTAS ESTEREOSCÓPICAS
IGNACIO AVILÉS

CLASIFICACIÓN	TÍTULO	FECHA	VOLUMEN / SOPORTE / FORMATO	ALCANCE Y CONTENIDO	CARACTERÍSTICAS FÍSICAS (PROCESO FOTOGRÁFICO)	ESTADO DE CONSERVACIÓN	NOTAS	CAJA
IA-7096	“Construcciones en playa de Hornos. Acapulco”	8 marzo 1931	1 placa estereoscópica de vidrio, 10.6 x 4.3 cm.	Grupo de hombres trabajando en la construcción de unas cabañas en la playa de Hornos. Acapulco, Guerrero.	Plata gelatina sobre vidrio por revelado químico con posible barniz. Imagen en positivo. Virada al sepia.	Desprendimiento de emulsión, espejo de plata, rayada	Nota del autor: 9655 Clasificación anterior por sobre: IA-S441-7096	45
IA-7097	“Rosa María”			Rosa maría Avilés Espejel sentada en una carriola.			Nota del autor: 9656 Clasificación anterior por sobre: IA-S442-7097	
IA-7098	“Rosa María Avilez”			Rosa maría Avilés Espejel sentada en una carriola rodeada de juguetes.			Nota del autor: 9657 Clasificación anterior por sobre: IA-S442-7098	
IA-7099	“Chamalillita”	18 febrero 1931		Rosa maría Avilés Espejel sentada en una carriola.		Desportillada, desprendimiento de emulsión, espejo de plata, manchada	Nota del autor: 9658 Clasificación anterior por sobre: IA-S442-7099	
IA-7100	“Rosa María”			Rosa maría Avilés Espejel sentada en una carriola rodeada de juguetes.		Desprendimiento de emulsión, espejo de plata, manchada, rayada	Nota del autor: 9659 Clasificación anterior por sobre: IA-S442-7100	
IA-7101				Rosa maría Avilés Espejel sentada en una carriola.		Espejo de plata, manchada, rayada	Nota del autor: 9660 Clasificación anterior por sobre: IA-S442-7101	
IA-7102	“Plaza de Quiroga”	28 marzo 1931		Vista de la plaza principal de Quiroga, Michoacán.		Desportillada, espejo de plata, rayada	Nota del autor: 9661 Clasificación anterior por sobre: IA-S443-7102	



COLECCIÓN DE VISTAS ESTEREOSCÓPICAS
IGNACIO AVILÉS

CLASIFICACIÓN	TÍTULO	FECHA	VOLUMEN / SOPORTE / FORMATO	ALCANCE Y CONTENIDO	CARACTERÍSTICAS FÍSICAS (PROCESO FOTOGRÁFICO)	ESTADO DE CONSERVACIÓN	NOTAS	CAJA
IA-7103	"Chupícuaro"	Ca. 1931	1 placa estereoscópica de vidrio, 10.6 x 4.3 cm.	Vista del pueblo de Chupícuaro a orillas del lago de Pátzcuaro. Michoacán.	Plata gelatina sobre vidrio por revelado químico con posible barniz. Imagen en positivo. Virada al azul.	Desprendimiento de emulsión	Nota del autor: 9662 Clasificación anterior por sobre: IA-S443-7103	45
IA-7104		28 marzo 1931		Vista del lago de Pátzcuaro en Chupícuaro. Michoacán.	Plata gelatina sobre vidrio por revelado químico con posible barniz. Imagen en positivo. Virada al sepia.	Desprendimiento de emulsión, espejo de plata	Nota del autor: 9663 Clasificación anterior por sobre: IA-S443-7104	
IA-7105	Vista del lago de Pátzcuaro en Chupícuaro. Michoacán.			Desprendimiento de emulsión, espejo de plata, rayada		Nota del autor: 9664 Clasificación anterior por sobre: IA-S443-7105		
IA-7106	Ca. 1931	Vista del lago de Pátzcuaro en Chupícuaro. Se observa una lancha a la orilla del lago que dice: "LA GAVIOTA". Michoacán.		Espejo de plata, manchada		Nota del autor: 9665 Clasificación anterior por sobre: IA-S443-7106		
IA-7107	28 marzo 1931	Vista del lago de Pátzcuaro en Chupícuaro. Michoacán.		Espejo de plata, rayada		Nota del autor: 9666 Clasificación anterior por sobre: IA-S443-7107		
IA-7108		Vista del lago de Pátzcuaro en Chupícuaro. Michoacán.		Espejo de plata, manchada, rayada		Nota del autor: 9667 Clasificación anterior por sobre: IA-S443-7108		
IA-7109	"Chupícuaro"					Desportillada, desprendimiento de emulsión, espejo de plata, manchada	Nota del autor: 9668 Clasificación anterior por sobre: IA-S443-7109	



COLECCIÓN DE VISTAS ESTEREOSCÓPICAS
IGNACIO AVILÉS

CLASIFICACIÓN	TÍTULO	FECHA	VOLUMEN / SOPORTE / FORMATO	ALCANCE Y CONTENIDO	CARACTERÍSTICAS FÍSICAS (PROCESO FOTOGRÁFICO)	ESTADO DE CONSERVACIÓN	NOTAS	CAJA
IA-7110	“Playa de Chupícuaro”	28 marzo 1931	1 placa estereoscópica de vidrio, 10.6 x 4.3 cm.	Vista del lago de Pátzcuaro en Chupícuaro. Michoacán.	Plata gelatina sobre vidrio por revelado químico con posible barniz. Imagen en positivo. Virada al sepia.	Espejo de plata, rayada	Nota del autor: 9669 Clasificación anterior por sobre: IA-S443-7110	45
IA-7111	“En Chupícuaro”			Margarita Espejel de Avilés a la orilla del lago de Pátzcuaro en Chupícuaro. Michoacán.		Desprendimiento de emulsión, espejo de plata, rayada	Nota del autor: 9670 Clasificación anterior por sobre: IA-S443-7111	
IA-7112				Margarita Espejel de Avilés caminando sobre una tabla en el lago de Pátzcuaro en Chupícuaro. Michoacán.		Desportillada, desprendimiento de emulsión, espejo de plata	Nota del autor: 9671 Clasificación anterior por sobre: IA-S443-7112	
IA-7113	“Catando la XX”	Margarita Espejel de Avilés cargando a Rosa María Avilés Espejel que sostiene una botella de cerveza. Michoacán.		Desportillada, espejo de plata, manchada		Nota del autor: 9672 Clasificación anterior por sobre: IA-S443-7113		
IA-7114	“Lago de Pátzcuaro. Chupícuaro”	2 abril 1931		Vista del lago de Pátzcuaro en Chupícuaro. Michoacán.		Desprendimiento de emulsión, espejo de plata, rayada	Nota del autor: 9673 Clasificación anterior por sobre: IA-S443-7114	
IA-7115	“El lago de Pátzcuaro desde el Puerto del Tigre”	28 marzo 1931		Paisaje cerca del lago de Pátzcuaro. Michoacán.		Espejo de plata	Nota del autor: 9674 Clasificación anterior por sobre: IA-S443-7115	
IA-7116	“Lago de Pátzcuaro”			Vista del lago de Pátzcuaro. Michoacán.		Espejo de plata, rayada	Nota del autor: 9675 Clasificación anterior por sobre: IA-S443-7116	



COLECCIÓN DE VISTAS ESTEREOSCÓPICAS
IGNACIO AVILÉS

CLASIFICACIÓN	TÍTULO	FECHA	VOLUMEN / SOPORTE / FORMATO	ALCANCE Y CONTENIDO	CARACTERÍSTICAS FÍSICAS (PROCESO FOTOGRÁFICO)	ESTADO DE CONSERVACIÓN	NOTAS	CAJA
IA-7117	“Lago de Pátzcuaro”	28 marzo 1931	1 placa estereoscópica de vidrio, 10.6 x 4.3 cm.	Vista del lago de Pátzcuaro. Michoacán.	Plata gelatina sobre vidrio por revelado químico con posible barniz. Imagen en positivo. Virada al sepia.	Espejo de plata	Nota del autor: 9676 Clasificación anterior por sobre: IA-S443-7117	45
IA-7118	“El Lago de Pátzcuaro”	Ca. 1931					Nota del autor: 9677 Clasificación anterior por sobre: IA-S443-7118	
IA-7119	“Monumento en Ocotlán”	29 marzo 1931		Vista del monumento erigido al Papa Pío IX en la plaza principal de Jamay, Jalisco.		Desprendimiento de emulsión, espejo de plata	Nota del autor: 9678 Clasificación anterior por sobre: IA-S444-7119	
IA-7120				Detalle de la parte inferior del monumento erigido al Papa Pío IX en la plaza principal de Jamay, Jalisco.			Espejo de plata	
IA-7121	“Barranca de Oblatos”	31 marzo 1931		Vista de la barranca de Oblatos, Jalisco.		Espejo de plata, rayada	Nota del autor: 9680 Clasificación anterior por sobre: IA-S444-7121	
IA-7122	Rosa María Avilez	Ca. 1931		Mujer cargando a Rosa María Avilés Espejel quien sostiene una pequeña sombrilla en su mano. Jalisco.		Espejo de plata	Nota del autor: 9681 Clasificación anterior por sobre: IA-S444-7122	
IA-7123	“En Oblatos”	31 marzo 1931					Nota del autor: 96382 Clasificación anterior por sobre: IA-S444-7123	



COLECCIÓN DE VISTAS ESTEREOSCÓPICAS
IGNACIO AVILÉS

CLASIFICACIÓN	TÍTULO	FECHA	VOLUMEN / SOPORTE / FORMATO	ALCANCE Y CONTENIDO	CARACTERÍSTICAS FÍSICAS (PROCESO FOTOGRÁFICO)	ESTADO DE CONSERVACIÓN	NOTAS	CAJA
IA-7124	“Las Tres Hermanas”	31 marzo 1931	1 placa estereoscópica de vidrio, 10.6 x 4.3 cm.	Margarita Espejel y dos de sus hermanas posando para la fotografía en las ramas de un árbol. Jalisco.	Plata gelatina sobre vidrio por revelado químico con posible barniz. Imagen en positivo. Virada al sepia.	Espejo de plata, manchada, rayada	Nota del autor: 9683 Clasificación anterior por sobre: IA-S444-7124	45
IA-7125	“Madgaduza”			Margarita Espejel de Avilés posando para la fotografía con una pequeña sombrilla en la mano. Jalisco.		Desportillada, espejo de plata, manchada	Nota del autor: 9684 Clasificación anterior por sobre: IA-S444-7125	
IA-7126	“La familia Avilez de Viaje”	3 abril 1931		Ignacio Avilés, Margarita Espejel de Avilés y Rosa María Avilés Espejel dentro de un coche. Atrás hay un negocio que se llama: “El Emporio. Abarrotes en general. Precios del centro”. Jalisco.		Desprendimiento de emulsión, espejo de plata, manchada	Nota del autor: 9685 Clasificación anterior por sobre: IA-S444-7126	
IA-7127	“En Chapala”	1 abril 1931		Margarita Espejel de Avilés, una de sus hermanas y la nana cargando a Rosa María Avilés Espejel de paseo en Chapala, Jalisco.		Espejo de plata, rayada	Nota del autor: 9686 Clasificación anterior por sobre: IA-S444-7127	
IA-7128	“Chapala”			Vista del lago de Chapala, Jalisco.			Nota del autor: 9687 Clasificación anterior por sobre: IA-S444-7128	
IA-7129	“Pescador en Chapala”	Ca. 1931		Pescador desenredando su red junto a un árbol en el lago de Chapala, Jalisco.		Desprendimiento de emulsión, espejo de plata, manchada	Nota del autor: 9688 Clasificación anterior por sobre: IA-S444-7129	



COLECCIÓN DE VISTAS ESTEREOSCÓPICAS
IGNACIO AVILÉS

CLASIFICACIÓN	TÍTULO	FECHA	VOLUMEN / SOPORTE / FORMATO	ALCANCE Y CONTENIDO	CARACTERÍSTICAS FÍSICAS (PROCESO FOTOGRÁFICO)	ESTADO DE CONSERVACIÓN	NOTAS	CAJA
IA-7130	Pescador	Ca. 1931	1 placa estereoscópica de vidrio, 10.6 x 4.3 cm.	Pescador junto a una choza a la orilla del lago de Chapala. Al fondo se observa una red extendida para pescar. Jalisco.	Plata gelatina sobre vidrio por revelado químico con posible barniz. Imagen en positivo. Virada al sepia.	Espejo de plata, rayada	Nota del autor: 9689 Clasificación anterior por sobre: IA-S444-7130	45
IA-7131	“Doña Marga”	1 abril 1931		Margarita Espejel de Avilés junto a una red para pescar. Jalisco.		Espejo de plata, manchada	Nota del autor: 9690 Clasificación anterior por sobre: IA-S444-7131	
IA-7132	“Pescadores a la orilla del lago de Chapala”			Grupo de pescadores junto a una choza a la orilla del lago de Chapala, Jalisco.		Desprendimiento de emulsión, espejo de plata, rayada	Nota del autor: 9691 Clasificación anterior por sobre: IA-S445-7132	
IA-7133	“Redes a la orilla del lago”			Redes tendidas a la orilla del lago de Chapala, Jalisco.		Espejo de plata	Nota del autor: 9692 Clasificación anterior por sobre: IA-S445-7133	
IA-7134	“En Chapala”			Margarita Espejel de Avilés y una de sus hermanas junto al lago de Chapala, Jalisco.		Espejo de plata, rayada	Nota del autor: 9693 Clasificación anterior por sobre: IA-S445-7134	
IA-7135	“Sosayo y Chamalía”			Rosa María Avilés Espejel en brazos de una de las hermanas de Margarita Espejel de Avilés en el lago de Chapala. Junto a ellas la nana de la niña. Jalisco.		Desprendimiento de emulsión, espejo de plata, rayada	Nota del autor: 9694 Clasificación anterior por sobre: IA-S445-7135	
IA-7136	“Lago de Chapala”			Vista del lago de Chapala. En la orilla se observan dos canoas. Jalisco.		Espejo de plata, rayada	Nota del autor: 9695 Clasificación anterior por sobre: IA-S445-7136	



COLECCIÓN DE VISTAS ESTEREOSCÓPICAS
IGNACIO AVILÉS

CLASIFICACIÓN	TÍTULO	FECHA	VOLUMEN / SOPORTE / FORMATO	ALCANCE Y CONTENIDO	CARACTERÍSTICAS FÍSICAS (PROCESO FOTOGRÁFICO)	ESTADO DE CONSERVACIÓN	NOTAS	CAJA
IA-7137	“Lago de Chapala”	Ca. 1931	1 placa estereoscópica de vidrio, 10.6 x 4.3 cm.	Vista del lago de Chapala. En la orilla se observan dos canoas. Jalisco.	Plata gelatina sobre vidrio por revelado químico con posible barniz. Imagen en positivo. Virada al azul.	Desprendimiento de emulsión	Nota del autor: 9695 Clasificación anterior por sobre: IA-S445-7137	45
IA-7138	“En el ‘Hotel Chapala’”	1 abril 1931		Ignacio Avilés, Margarita Espejel de Avilés y una de sus hermanas comiendo en el comedor del Hotel Chapala, Jalisco.		Espejo de plata	Nota del autor: 9696 Clasificación anterior por sobre: IA-S445-7138	
IA-7139	“Chapala”	Ca. 1931		Vista del embarcadero en el lago de Chapala, Jalisco.	Plata gelatina sobre vidrio por revelado químico con posible barniz. Imagen en positivo. Virada al sepia.	Desprendimiento de emulsión, espejo de plata, rayada	Nota del autor: 9697 Clasificación anterior por sobre: IA-S445-7139	
IA-7140		2 abril 1931		Vista del embarcadero del lago de Chapala. Al fondo se observa la iglesia principal y una construcción en forma de castillo. Jalisco.		Espejo de plata, rayada	Nota del autor: 9698 Clasificación anterior por sobre: IA-S445-7140	
IA-7141	“Chapala. Villa Josefina”	Ca. 1931		Vista de la Villa Josefina desde el lago de Chapala, Jalisco.	Plata gelatina sobre vidrio por revelado químico con posible barniz. Imagen en positivo. Virada al azul.	Desportillada, desprendimiento de emulsión	Nota del autor: 9699 Clasificación anterior por sobre: IA-S445-7141	
IA-7142	“Chapala”	1 abril 1931		Vista del embarcadero del lago de Chapala. Al fondo se observan las torres de la iglesia principal. Jalisco.		Desprendimiento de emulsión, rayada	Nota del autor: 9700 Clasificación anterior por sobre: IA-S445-7142	
IA-7143	“Chalets a la orilla del lago de Chapala”	2 abril 1931		Vista de unas villas desde el lago de Chapala, Jalisco.	Plata gelatina sobre vidrio por revelado químico con posible barniz. Imagen en positivo. Virada al sepia.	Desprendimiento de emulsión, espejo de plata, rayada	Nota del autor: 9701 Clasificación anterior por sobre: IA-S445-7143	



COLECCIÓN DE VISTAS ESTEREOSCÓPICAS
IGNACIO AVILÉS

CLASIFICACIÓN	TÍTULO	FECHA	VOLUMEN / SOPORTE / FORMATO	ALCANCE Y CONTENIDO	CARACTERÍSTICAS FÍSICAS (PROCESO FOTOGRÁFICO)	ESTADO DE CONSERVACIÓN	NOTAS	CAJA
IA-7144	“La isla del Alacrán”	2 abril 1931	1 placa estereoscópica de vidrio, 10.6 x 4.3 cm.	Vista de la isla del Alacrán desde una embarcación en el lago de Chapala, Jalisco.	Plata gelatina sobre vidrio por revelado químico con posible barniz. Imagen en positivo. Virada al sepia.	Desprendimiento de emulsión, espejo de plata, manchada	Nota del autor: 9702 Clasificación anterior por sobre: IA-S445-7144	45
IA-7145	“En el lago de Chapala”			Margarita Espejel de Avilés, su hermana y la nana cargando a Rosa María Avilés Espejel en una embarcación en el lago de Chapala, Jalisco.		Espejo de plata	Nota del autor: 9703 Clasificación anterior por sobre: IA-S445-7145	
IA-7146				La nana cargando a Rosa María Avilés Espejel en la isla del Alacrán, Jalisco.		Espejo de plata, manchada	Nota del autor: 9704 Clasificación anterior por sobre: IA-S445-7146	
IA-7147	“En la isla del Alacrán”			Ignacio Avilés cargando a Rosa María Avilés Espejel a quien le coloca su sombrero. Jalisco.		Desprendimiento de emulsión, espejo de plata, rayada	Nota del autor: 9705 Clasificación anterior por sobre: IA-S445-7147	
IA-7148				Ignacio Avilés, Margarita Espejel de Avilés, su hermana, Rosa María Avilés Espejel y la nana posando para la fotografía sobre unas rocas en la isla de El Alacrán, Jalisco.		Desportillada, espejo de plata, rayada	Nota del autor: 9706 Clasificación anterior por sobre: IA-S445-7148	
IA-7149	“En ‘El Alacrán’”			Ca. 1931			Espejo de plata, rayada	



COLECCIÓN DE VISTAS ESTEREOSCÓPICAS
IGNACIO AVILÉS

CLASIFICACIÓN	TÍTULO	FECHA	VOLUMEN / SOPORTE / FORMATO	ALCANCE Y CONTENIDO	CARACTERÍSTICAS FÍSICAS (PROCESO FOTOGRÁFICO)	ESTADO DE CONSERVACIÓN	NOTAS	CAJA
IA-7150	“En el Alacrán”	2 abril 1931	1 placa estereoscópica de vidrio, 10.6 x 4.3 cm.	Ignacio Avilés cargando a Rosa María Avilés Espejel, Margarita Espejel de Avilés, su hermana y la nana posando sobre unas rocas en la isla de El Alacrán, Jalisco.	Plata gelatina sobre vidrio por revelado químico con posible barniz. Imagen en positivo. Virada al sepia.	Rota con faltante, desprendimiento de emulsión, espejo de plata, rayada	Nota del autor: 9708 Clasificación anterior por sobre: IA-S446-7150	45
IA-7151	“En la isla del Alacrán”	<i>Ca.</i> 1931		Margarita Espejel de Avilés y su hermana en la isla del Alacrán. Chapala, Jalisco.		Desprendimiento de emulsión, espejo de plata, rayada	Nota del autor: 9709 Clasificación anterior por sobre: IA-S446-7151	
IA-7152	“Chapala”	2 abril 1931		Vista del embarcadero en el lago de Chapala, Jalisco.		Espejo de plata, rayada, huella dactilar	Nota del autor: 9710 Clasificación anterior por sobre: IA-S446-7152	
IA-7153	“En Chapala”			Grupo de gente nadando en el lago de Chapala, Jalisco.		Desprendimiento de emulsión, espejo de plata, rayada	Nota del autor: 9711 Clasificación anterior por sobre: IA-S446-7153	
IA-7154	“Chapala. La Playa”			Espejo de plata		Nota del autor: 9712 Clasificación anterior por sobre: IA-S446-7154		
IA-7155	“Bañistas”	2 abril 1931		Grupo de gente nadando en el lago de Chapala, Jalisco.		Espejo de plata, rayada	Nota del autor: 9713 Clasificación anterior por sobre: IA-S446-7155	
IA-7156	“En Chapala”						Nota del autor: 9714 Clasificación anterior por sobre: IA-S446-7156	



COLECCIÓN DE VISTAS ESTEREOSCÓPICAS
IGNACIO AVILÉS

CLASIFICACIÓN	TÍTULO	FECHA	VOLUMEN / SOPORTE / FORMATO	ALCANCE Y CONTENIDO	CARACTERÍSTICAS FÍSICAS (PROCESO FOTOGRÁFICO)	ESTADO DE CONSERVACIÓN	NOTAS	CAJA		
IA-7157	“Una rápida en Chapala”	2 abril 1931	1 placa estereoscópica de vidrio, 10.6 x 4.3 cm.	Vista de una lancha de motor en el lago de Chapala, Jalisco.	Plata gelatina sobre vidrio por revelado químico con posible barniz. Imagen en positivo. Virada al sepia.	Desprendimiento de emulsión, espejo de plata	Nota del autor: 9715 Clasificación anterior por sobre: IA-S446-7157	45		
IA-7158	“En Chapala”	Ca. 1931		Margarita Espejel de Avilés cargando a Rosa María Avilés Espejel a la orilla del lago de Chapala, Jalisco.			Plata gelatina sobre vidrio por revelado químico con posible barniz. Imagen en positivo. Virada al sepia.		Desportillada, espejo de plata	Nota del autor: 9716 Clasificación anterior por sobre: IA-S446-7158
IA-7159		1 abril 1931								Nota del autor: 9717 Clasificación anterior por sobre: IA-S446-7159
IA-7160	“Rosa María en Chapala”	Ca. 1931		Rosa María Avilés Espejel recostada en la arena en el lago de Chapala, Jalisco.	Plata gelatina sobre vidrio por revelado químico con posible barniz. Imagen en positivo. Virada al azul.		Nota del autor: 9718 Clasificación anterior por sobre: IA-S446-7160			
IA-7161	“Chapala. Una rápida”	2 abril 1931		Vista de la orilla del lago de Chapala. Al fondo se observa una lancha de motor. Jalisco.	Plata gelatina sobre vidrio por revelado químico con posible barniz. Imagen en positivo. Virada al sepia.	Desprendimiento de emulsión, espejo de plata, manchada, rayada	Nota del autor: 9719 Clasificación anterior por sobre: IA-S446-7161			
IA-7162	“Crepúsculo”	1 abril 1931		Atardecer en el lago de Chapala, Jalisco.			Espejo de plata, rayada		Nota del autor: 9720 Clasificación anterior por sobre: IA-S446-7162	
IA-7163	“Chapala. Salida de Luna”	2 abril 1931		Salida de la luna en Chapala, Jalisco.			Espejo de plata, rayada, huella dactilar		Nota del autor: 9728 Clasificación anterior por sobre: IA-S446-7163	



COLECCIÓN DE VISTAS ESTEREOSCÓPICAS
IGNACIO AVILÉS

CLASIFICACIÓN	TÍTULO	FECHA	VOLUMEN / SOPORTE / FORMATO	ALCANCE Y CONTENIDO	CARACTERÍSTICAS FÍSICAS (PROCESO FOTOGRÁFICO)	ESTADO DE CONSERVACIÓN	NOTAS	CAJA
IA-7164	“Chapala. Salida de Luna”	2 abril 1931	1 placa estereoscópica de vidrio, 10.6 x 4.3 cm.	Salida de la luna en Chapala, Jalisco.	Plata gelatina sobre vidrio por revelado químico con posible barniz. Imagen en positivo. Virada al azul.	Desprendimiento de emulsión, rayada, huella dactilar	Nota del autor: 9728 Clasificación anterior por sobre: IA-S446-7164	45
IA-7165	“Chamalita”	18 abril 1931		Rosa María Avilés Espejel dentro de una carriola jugando.		Plata gelatina sobre vidrio por revelado químico con posible barniz. Imagen en positivo. Virada al azul.	Desprendimiento de emulsión, rayada	
IA-7166	“Con los gatos”	25 mayo 1931		Margarita Espejel de Avilés acercando a Rosa María Avilés Espejel hacia unos gatos.	Plata gelatina sobre vidrio por revelado químico con posible barniz. Imagen en positivo. Virada al sepia.		Desprendimiento de emulsión, rayada	
IA-7167	“Leyendo”	28 mayo 1931		Rosa María Avilés Espejel sentada en una sillita hojeando un libro.		Plata gelatina sobre vidrio por revelado químico con posible barniz. Imagen en positivo. Virada al sepia.	Desprendimiento de emulsión, espejo de plata, rayada	
IA-7168	“Dando vuelta a la hoja”			Ignacio Avilés cargando a Rosa María Avilés Espejel mientras lee la revista “Modern Mexico”.	Desprendimiento de emulsión, rayada		Nota del autor: 9807 Clasificación anterior por sobre: IA-S447-7168	
IA-7169	“Con Papá”			Mujer cargando a Rosa María Avilés Espejel envuelta en su rebozo.		Desprendimiento de emulsión, rayada	Nota del autor: 9810 Clasificación anterior por sobre: IA-S447-7169	
IA-7170	“En cuxantle”						Nota del autor: 9812 Clasificación anterior por sobre: IA-S447-7170	

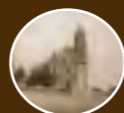

COLECCIÓN DE VISTAS ESTEREOSCÓPICAS
IGNACIO AVILÉS

CLASIFICACIÓN	TÍTULO	FECHA	VOLUMEN / SOPORTE / FORMATO	ALCANCE Y CONTENIDO	CARACTERÍSTICAS FÍSICAS (PROCESO FOTOGRÁFICO)	ESTADO DE CONSERVACIÓN	NOTAS	CAJA
IA-7171	“Con la Nana Juliana”	28 mayo 1931	1 placa estereoscópica de vidrio, 10.6 x 4.3 cm.	La nana Juliana cargando a Rosa María Avilés Espejel envuelta en su rebozo.	Plata gelatina sobre vidrio por revelado químico con posible barniz. Imagen en positivo. Virada al sepia.	Desprendimiento de emulsión, espejo de plata, rayada	Nota del autor: 9813 Clasificación anterior por sobre: IA-S447-7171	45
IA-7172	“Rosa María Avilés”	Ca. 1931		Rosa María Avilés Espejel sentada en su cuna mordiendo un muñeco.	Plata gelatina sobre vidrio por revelado químico con posible barniz. Imagen en positivo. Virada al azul.	Desprendimiento de emulsión, rayada	Nota del autor: 9815 Clasificación anterior por sobre: IA-S447-7172	
IA-7173	“En Taxco”	6 julio 1931		Margarita Espejel de Avilés cargando a Rosa María Avilés Espejel con una sonaja en la mano en un balcón en Taxco, Guerrero.	Plata gelatina sobre vidrio por revelado químico con posible barniz. Imagen en positivo. Virada al sepia.	Desprendimiento de emulsión, espejo de plata, rayada	Nota del autor: 9822 Clasificación anterior por sobre: IA-S447-7173	
IA-7174	“Rosa María en el campo”			Rosa María Avilés Espejel sentada en el campo.			Nota del autor: 9824 Clasificación anterior por sobre: IA-S447-7174	
IA-7175	“Marga y Sivilla”	17 marzo 1929		Margarita Espejel de Avilés cargando a Silvia Avilés Espejel.	Plata gelatina sobre vidrio por revelado químico con posible barniz. Imagen en positivo. Virada al sepia.	Desportillada, desprendimiento de emulsión, espejo de plata, manchada, rayada	Clasificación anterior por sobre: IA-S447-7175	
IA-7176	“Águila del remate de la Cúpula del Palacio Legislativo. Maniobras de ascenso”	20 mayo 1931		Maniobras para colocar la escultura del Águila en el remate de la cúpula del Palacio Legislativo (hoy Monumento a la Revolución). Ciudad de México.			Nota del autor: 9867 Clasificación anterior por sobre: IA-S448-7176	

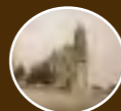

COLECCIÓN DE VISTAS ESTEREOSCÓPICAS
IGNACIO AVILÉS

CLASIFICACIÓN	TÍTULO	FECHA	VOLUMEN / SOPORTE / FORMATO	ALCANCE Y CONTENIDO	CARACTERÍSTICAS FÍSICAS (PROCESO FOTOGRÁFICO)	ESTADO DE CONSERVACIÓN	NOTAS	CAJA
IA-7177	Estructura del Monumento a la Revolución	Ca. 1931	1 placa estereoscópica de vidrio, 10.6 x 4.3 cm.	Vista de la estructura metálica de lo que sería el Monumento a la Revolución. Se observa como elevan el Águila hacia la cúpula, y un letrero que dice: "FRONTON MÉXICO". Ciudad de México.	Plata gelatina sobre vidrio por revelado químico con posible barniz. Imagen en positivo. Virada al sepia.	Desprendimiento de emulsión, espejo de plata, rayada	Nota del autor: 9868 Clasificación anterior por sobre: IA-S448-7177	45
IA-7178				Vista desde la parte inferior de la estructura metálica de lo que sería el Monumento a la Revolución, en donde se observa el ascenso de la escultura del Águila para colocarla en la cúpula. Ciudad de México.		Desprendimiento de emulsión, manchada	Nota del autor: 9868 Clasificación anterior por sobre: IA-S448-7178	
IA-7179				Vista lateral de la estructura metálica de lo que sería el Monumento a la Revolución, en donde se observa el ascenso de la escultura del Águila para colocarla en la cúpula. Ciudad de México.		Desprendimiento de emulsión, rayada	Nota del autor: 9870 Clasificación anterior por sobre: IA-S448-7179	
IA-7180				Vista superior de la estructura metálica de lo que sería el Monumento a la Revolución, en donde se observa el ascenso de la escultura del Águila para colocarla en la cúpula. Ciudad de México.		Desprendimiento de emulsión, espejo de plata	Nota del autor: 9871 Clasificación anterior por sobre: IA-S448-7180	



COLECCIÓN DE VISTAS ESTEREOSCÓPICAS
IGNACIO AVILÉS

CLASIFICACIÓN	TÍTULO	FECHA	VOLUMEN / SOPORTE / FORMATO	ALCANCE Y CONTENIDO	CARACTERÍSTICAS FÍSICAS (PROCESO FOTOGRÁFICO)	ESTADO DE CONSERVACIÓN	NOTAS	CAJA
IA-7181	Estructura del Monumento a la Revolución	Ca. 1931	1 placa estereoscópica de vidrio, 10.6 x 4.3 cm.	Vista superior de la estructura metálica de lo que sería el Monumento a la Revolución, en donde se observa el ascenso de la escultura del Águila para colocarla en la cúpula. Ciudad de México.	Plata gelatina sobre vidrio por revelado químico con posible barniz. Imagen en positivo. Virada al sepia.	Desprendimiento de emulsión, espejo de plata, rayada	Nota del autor: 9872 Clasificación anterior por sobre: IA-S448-7181	45
IA-7182				Vista general de la estructura metálica de lo que sería el Monumento a la Revolución, en donde se observa el ascenso de la escultura del Águila para colocarla en la cúpula. Ciudad de México.			Nota del autor: 9873 Clasificación anterior por sobre: IA-S448-7182	
IA-7183				Vista superior de la estructura metálica de lo que sería el Monumento a la Revolución, en donde se observa el ascenso de la escultura del Águila para colocarla en la cúpula. Ciudad de México.			Nota del autor: 9874 Clasificación anterior por sobre: IA-S448-7183	
IA-7184				Vista de dos hombres arreglando una grúa en las alturas. Palacio Legislativo (hoy Monumento a la Revolución). Ciudad de México.			Nota del autor: 9875 Clasificación anterior por sobre: IA-S448-7184	

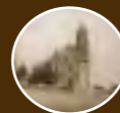

COLECCIÓN DE VISTAS ESTEREOSCÓPICAS
IGNACIO AVILÉS

CLASIFICACIÓN	TÍTULO	FECHA	VOLUMEN / SOPORTE / FORMATO	ALCANCE Y CONTENIDO	CARACTERÍSTICAS FÍSICAS (PROCESO FOTOGRÁFICO)	ESTADO DE CONSERVACIÓN	NOTAS	CAJA
IA-7185	“Tomando su mamila”	16 julio 1931	1 placa estereoscópica de vidrio, 10.6 x 4.3 cm.	Rosa María Avilés Espejel recostada en una cama tomando su mamila.	Plata gelatina sobre vidrio por revelado químico con posible barniz. Imagen en positivo. Virada al sepia.	Desprendimiento de emulsión, rayada	Nota del autor: 9876 Clasificación anterior por sobre: IA-S449-7185	45
IA-7186	“Estrenando la andadera”	3 julio 1931		Rosa María Avilés Espejel sentada en una andadera.		Desprendimiento de emulsión, espejo de plata, rayada	Nota del autor: 9877 Clasificación anterior por sobre: IA-S449-7186	
IA-7187	“?”, Rosa María Avilés	16 julio 1931		Rosa María Avilés Espejel sentada en una bacinica.		Desprendimiento de emulsión, espejo de plata	Nota del autor: 9878 Clasificación anterior por sobre: IA-S449-7187	
IA-7188						Desprendimiento de emulsión, espejo de plata, rayada	Nota del autor: 9879 Clasificación anterior por sobre: IA-S449-7188	
IA-7189						Desprendimiento de emulsión, espejo de plata, rayada	Nota del autor: 9880 Clasificación anterior por sobre: IA-S449-7189	
IA-7190	“A los 10 meses”	19 julio 1931		Rosa María Avilés Espejel sentada sobre una cobija.		Desprendimiento de emulsión, espejo de plata	Nota del autor: 9881 Clasificación anterior por sobre: IA-S449-7190	
IA-7191	“En el baño?”					Desprendimiento de emulsión, espejo de plata, rayada	Nota del autor: 9882 Clasificación anterior por sobre: IA-S449-7191	



COLECCIÓN DE VISTAS ESTEREOSCÓPICAS
IGNACIO AVILÉS

CLASIFICACIÓN	TÍTULO	FECHA	VOLUMEN / SOPORTE / FORMATO	ALCANCE Y CONTENIDO	CARACTERÍSTICAS FÍSICAS (PROCESO FOTOGRÁFICO)	ESTADO DE CONSERVACIÓN	NOTAS	CAJA
IA-7192	“Chámala a los 10 meses”	19 julio 1931	1 placa estereoscópica de vidrio, 10.6 x 4.3 cm.	Rosa María Avilés Espejel sentada sobre una cobija.	Plata gelatina sobre vidrio por revelado químico con posible barniz. Imagen en positivo. Virada al sepia.	Desprendimiento de emulsión, espejo de plata, rayada	Nota del autor: 9883 Clasificación anterior por sobre: IA-S449-7192	45
IA-7193	“Rosa María”						Nota del autor: 9884 Clasificación anterior por sobre: IA-S449-7193	
IA-7194	“A los 10 meses”						Nota del autor: 9885 Clasificación anterior por sobre: IA-S449-7194	
IA-7195	“Haciendo planchas”						Nota del autor: 9886 Clasificación anterior por sobre: IA-S449-7195	
IA-7196	“Morbideses”						Nota del autor: 9887 Clasificación anterior por sobre: IA-S449-7196	
IA-7197	“Antes del baño”	septiem- bre 1931		Rosa María Avilés Espejel antes de tomar un baño.	Plata gelatina sobre vidrio por revelado químico con posible barniz. Imagen en positivo. Virada al azul.	Desportillada, desprendimiento de emulsión, rayada	Nota del autor: 9888 Clasificación anterior por sobre: IA-S450-7197	
IA-7198	“En el baño”			Rosa María Avilés Espejel dentro de una tina bañándose.			Desportillada, desprendimiento de emulsión, manchada, rayada	



COLECCIÓN DE VISTAS ESTEREOSCÓPICAS
IGNACIO AVILÉS

CLASIFICACIÓN	TÍTULO	FECHA	VOLUMEN / SOPORTE / FORMATO	ALCANCE Y CONTENIDO	CARACTERÍSTICAS FÍSICAS (PROCESO FOTOGRÁFICO)	ESTADO DE CONSERVACIÓN	NOTAS	CAJA
IA-7199	“Con Mamá”	Ca. 1931	1 placa estereoscópica de vidrio, 10.6 x 4.3 cm.	Margarita Espejel de Avilés cargando a Rosa María Avilés Espejel.	Plata gelatina sobre vidrio por revelado químico con posible barniz. Imagen en positivo. Virada al sepia.	Desportillada, desprendimiento de emulsión, espejo de plata, manchada, rayada	Nota del autor: 9890 Clasificación anterior por sobre: IA-S450-7199	45
IA-7200	“Con la abuelita”	septiem- bre 1931		Guadalupe S. viuda de Avilés cargando a Rosa María Avilés Espejel.		Desprendimiento de emulsión, espejo de plata, manchada, rayada	Nota del autor: 9891 Clasificación anterior por sobre: IA-S450-7200	
IA-7201	“Rosa María con Mamá y tía Pepa”			Margarita Espejel de Avilés y la tía Pepa sosteniendo a Rosa María Avilés Espejel. Atrás va la nana Juliana.		Desprendimiento de emulsión, espejo de plata, manchada	Nota del autor: 9892 Clasificación anterior por sobre: IA-S450-7201	
IA-7202	“Rosa María al cumplir un año”			Rosa María Avilés Espejel sentada en una silla.		Desprendimiento de emulsión, espejo de plata, rayada	Nota del autor: 9893 Clasificación anterior por sobre: IA-S450-7202	
IA-7203	“Al cumplir un año”	18 sep- tiembre 1931		Rosa María Avilés Espejel parada sosteniéndose de una silla.		Desprendimiento de emulsión, espejo de plata, manchada, rayada	Nota del autor: 9894 Clasificación anterior por sobre: IA-S450-7203	
IA-7204	“En el Nevado de Toluca”	12 octubre 1931		Rosa María Avilés Espejel sentada en el campo.			Nota del autor: 9895 Clasificación anterior por sobre: IA-S450-7204	
IA-7205	“Bajando cerros”			Rosa María Avilés Espejel acompañada por su mamá y otra persona caminando por un cerro.			Desprendimiento de emulsión, espejo de plata, manchada	



COLECCIÓN DE VISTAS ESTEREOSCÓPICAS
IGNACIO AVILÉS

CLASIFICACIÓN	TÍTULO	FECHA	VOLUMEN / SOPORTE / FORMATO	ALCANCE Y CONTENIDO	CARACTERÍSTICAS FÍSICAS (PROCESO FOTOGRÁFICO)	ESTADO DE CONSERVACIÓN	NOTAS	CAJA
IA-7206	“En el cráter del Nevado”	Ca. 1931	1 placa estereoscópica de vidrio, 10.6 x 4.3 cm.	Ignacio Avilés cargando a Rosa María Avilés Espejel envuelta en un jorongo en el cráter del Nevado de Toluca.	Plata gelatina sobre vidrio por revelado químico con posible barniz. Imagen en positivo. Virada al sepia.	Espejo de plata, rayada	Nota del autor: 9897 Clasificación anterior por sobre: IA-S450-7206	45
IA-7207	“Cráter del Nevado de Toluca”			Vista del cráter del Nevado de Toluca.		Desprendimiento de emulsión, espejo de plata, rayada	Nota del autor: 9898 Clasificación anterior por sobre: IA-S450-7207	
IA-7208	“Cráter del Nevado”			Vista del cráter del Nevado de Toluca.		Desprendimiento de emulsión, espejo de plata, manchada, rayada	Nota del autor: 9899 Clasificación anterior por sobre: IA-S450-7208	
IA-7209	El zoológico			Vista de un zoológico.		Desprendimiento de emulsión, espejo de plata, manchada, rayada	Clasificación anterior por sobre: IA-S450-7209	
IA-7210		Vista de un zoológico.	Desprendimiento de emulsión, espejo de plata	Clasificación anterior por sobre: IA-S450-7210				
IA-7211	“Texquedó”	18 octubre 1931	Vista panorámica de Texquedó.	Desprendimiento de emulsión, espejo de plata, manchada	Nota del autor: 9900 Clasificación anterior por sobre: IA-S451-7211			
IA-7212				Desprendimiento de emulsión, espejo de plata, rayada, burbujas de aire en el barniz	Nota del autor: 9901 Clasificación anterior por sobre: IA-S451-7212			



COLECCIÓN DE VISTAS ESTEREOSCÓPICAS
IGNACIO AVILÉS

CLASIFICACIÓN	TÍTULO	FECHA	VOLUMEN / SOPORTE / FORMATO	ALCANCE Y CONTENIDO	CARACTERÍSTICAS FÍSICAS (PROCESO FOTOGRÁFICO)	ESTADO DE CONSERVACIÓN	NOTAS	CAJA	
IA-7213	“Carretera México-Laredo. Cerca de San Vicente”	18 octubre 1931	1 placa estereoscópica de vidrio, 10.6 x 4.3 cm.	Vista de la carretera México-Laredo cerca de San Vicente.	Plata gelatina sobre vidrio por revelado químico con posible barniz. Imagen en positivo. Virada al sepia.	Desprendimiento de emulsión, espejo de plata, rayada	Nota del autor: 9902 Clasificación anterior por sobre: IA-S451-7213	45	
IA-7214							Nota del autor: 9903 Clasificación anterior por sobre: IA-S451-7214		
IA-7215							Nota del autor: 9904 Clasificación anterior por sobre: IA-S451-7215		
IA-7216	“Jacala”			Vista panorámica de Jacala.			Desportillada, desprendimiento de emulsión, espejo de plata, rayada		Nota del autor: 9905 H Clasificación anterior por sobre: IA-S451-7216
IA-7217							Desprendimiento de emulsión, espejo de plata, rayada		Nota del autor: 9905 H Clasificación anterior por sobre: IA-S451-7217
IA-7218							Desprendimiento de emulsión, espejo de plata, manchada, rayada		Nota del autor: 9906 Clasificación anterior por sobre: IA-S451-7218
IA-7219	“Las nubes”			Paisaje con nubes cerca de Jacala.			Desprendimiento de emulsión, espejo de plata, rayada		Nota del autor: 9907 Clasificación anterior por sobre: IA-S451-7219

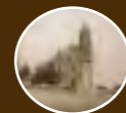

CLASIFICACIÓN	TÍTULO	FECHA	VOLUMEN / SOPORTE / FORMATO	ALCANCE Y CONTENIDO	CARACTERÍSTICAS FÍSICAS (PROCESO FOTOGRÁFICO)	ESTADO DE CONSERVACIÓN	NOTAS	CAJA	
IA-7220	“Inauguración del Puente de Mexcala. El discurso oficial”	12 septiembre 1931	1 placa estereoscópica de vidrio, 10.6 x 4.3 cm.	Ceremonia de inauguración del Puente de Mexcala, Guerrero.		Desportillada, desprendimiento de emulsión, rayada	Nota del autor: 9908 Clasificación anterior por sobre: IA-S452-7220	45	
IA-7221	“Aplausos al Orador”	Ca. 1931		Mujeres vestidas de chinas poblanas durante ceremonia de inauguración del Puente de Mexcala, Guerrero.		Plata gelatina sobre vidrio por revelado químico con posible barniz. Imagen en positivo. Virada al sepia.	Espejo de plata, manchada		Nota del autor: 9909 Clasificación anterior por sobre: IA-S452-7221
IA-7222	“La inauguración. 12 hs.”			Niñas cortando el listón durante la ceremonia de inauguración del puente de Mexcala, Guerrero.			Desprendimiento de emulsión, espejo de plata, rayada		Nota del autor: 9910 Clasificación anterior por sobre: IA-S452-7222
IA-7223	“Recorriendo el nuevo puente”	12 septiembre 1931		Público asistente a la inauguración del puente de Mexcala recorriéndolo. Guerrero.	Plata gelatina sobre vidrio por revelado químico con posible barniz. Imagen en positivo. Virada al azul.	Desportillada, desprendimiento de emulsión, rayada	Nota del autor: 9911 Clasificación anterior por sobre: IA-S452-7223		
IA-7224	“Recorriendo el puente”				Plata gelatina sobre vidrio por revelado químico con posible barniz. Imagen en positivo. Virada al sepia.	Desportillada, desprendimiento de emulsión, espejo de plata, rayada	Nota del autor: 9912 Clasificación anterior por sobre: IA-S452-7224		
IA-7225	“Srs. Juan Acosta, Antonio Hernández, Ramón Cárdenas e Ignacio Avilés”	13 septiembre 1931		Los señores Juan Acosta, Antonio Hernández, Ramón Cárdenas e Ignacio Avilés posando para la fotografía junto a un puente.	Plata gelatina sobre vidrio por revelado químico con posible barniz. Imagen en positivo. Virada al azul.	Desportillada, desprendimiento de emulsión, rayada	Nota del autor: 9913 Clasificación anterior por sobre: IA-S452-7225		
IA-7226	“Detalle de un apoyo de las armaduras”	Ca. 1931		Detalle de un apoyo de las armaduras.	Plata gelatina sobre vidrio por revelado químico con posible barniz. Imagen en positivo. Virada al sepia.	Desprendimiento de emulsión, espejo de plata, rayada	Nota del autor: 9914 Clasificación anterior por sobre: IA-S452-7226		



CLASIFICACIÓN	TÍTULO	FECHA	VOLUMEN / SOPORTE / FORMATO	ALCANCE Y CONTENIDO	CARACTERÍSTICAS FÍSICAS (PROCESO FOTOGRÁFICO)	ESTADO DE CONSERVACIÓN	NOTAS	CAJA
IA-7227	“Bajando a cortar con oxi-acetileno las ataguías”	13 septiembre 1931	1 placa estereoscópica de vidrio, 10.6 x 4.3 cm.	Un hombre bajando al río desde la parte alta de un puente.	Plata gelatina sobre vidrio por revelado químico con posible barniz. Imagen en positivo. Virada al azul.	Desprendimiento de emulsión, rayada	Nota del autor: 9915 Clasificación anterior por sobre: IA-S452-7227	45
IA-7228	“Restos de la pluma de la grúa 6041 arrastrada por el río de Xalitla”			Vista de los restos de la pluma de la grúa 6041 arrastrada por el río de Xalitla.	Plata gelatina sobre vidrio por revelado químico con posible barniz. Imagen en positivo. Virada al sepia.	Desprendimiento de emulsión, espejo de plata	Nota del autor: 9916 Clasificación anterior por sobre: IA-S452-7228	
IA-7229	“Taxco. Desde la Sacristía”			Vista de Taxco desde una ventana de la Sacristía. Guerrero.		Desprendimiento de emulsión, espejo de plata, rayada	Nota del autor: 9917 Clasificación anterior por sobre: IA-S452-7229	
IA-7230	“Taxco. Desde el Hotel Meléndez”			Vista de las torres de la Iglesia de Santa Prisca desde el Hotel Meléndez. Taxco, Guerrero.		Desprendimiento de emulsión, espejo de plata, rayada	Nota del autor: 9918 Clasificación anterior por sobre: IA-S452-7230	
IA-7231	“El Río en Campuzano”			Vista del río en Campuzano.	Plata gelatina sobre vidrio por revelado químico con posible barniz. Imagen en positivo. Virada al azul.	Desprendimiento de emulsión, rayada	Nota del autor: 9919 Clasificación anterior por sobre: IA-S452-7231	
IA-7232	“Camino de Orizaba a Córdoba. Cuautlalpam Km. 259”	27 octubre 1931	Vista de un camino de terracería de Orizaba a Córdoba. Veracruz.	Plata gelatina sobre vidrio por revelado químico con posible barniz. Imagen en positivo. Virada al sepia.	Espejo de plata, rayada	Nota del autor: 9923 Clasificación anterior por sobre: IA-S453-7232		
IA-7233	“Cumbres de Cuautlalpam”	Ca. 1931	Vista de la cumbres de Cuautlalpam desde el camino a Orizaba. Veracruz.		Desprendimiento de emulsión, espejo de plata, abrasión	Nota del autor: 9924 Clasificación anterior por sobre: IA-S453-7233		



COLECCIÓN DE VISTAS ESTEREOSCÓPICAS
IGNACIO AVILÉS



CLASIFICACIÓN	TÍTULO	FECHA	VOLUMEN / SOPORTE / FORMATO	ALCANCE Y CONTENIDO	CARACTERÍSTICAS FÍSICAS (PROCESO FOTOGRÁFICO)	ESTADO DE CONSERVACIÓN	NOTAS	CAJA
IA-7234	“Cuautlalpam”	27 octubre 1931	1 placa estereoscópica de vidrio, 10.6 x 4.3 cm.	Paisaje cerca de Cuautlalpam. Veracruz.	Plata gelatina sobre vidrio por revelado químico con posible barniz. Imagen en positivo. Virada al sepia.	Desprendimiento de emulsión, espejo de plata, rayada	Nota del autor: 9925 Clasificación anterior por sobre: IA-S453-7234	45
IA-7235	“Camino de Orizaba a Córdoba”	Ca. 1931		Paisaje en el camino de Orizaba a Córdoba. Veracruz.		Desprendimiento de emulsión, espejo de plata, manchada, rayada	Nota del autor: 9926 Clasificación anterior por sobre: IA-S453-7235	
IA-7236	“Fortín”			Paisaje cerca de Fortín de las Flores, Veracruz.		Desprendimiento de emulsión, espejo de plata	Nota del autor: 9927 Clasificación anterior por sobre: IA-S453-7236	
IA-7237		Vista de unas casas en el camino de Orizaba a Córdoba. Veracruz.		Nota del autor: 9928 Clasificación anterior por sobre: IA-S453-7237				
IA-7238	“Camino Orizaba a Córdoba. Km. 297”	27 octubre 1931		Vista del puente de San Miguel. Veracruz.		Nota del autor: 9929 Clasificación anterior por sobre: IA-S453-7238		
IA-7239	“Puente de S. Miguel. Km. 300”			Nota del autor: 9930 Clasificación anterior por sobre: IA-S453-7239				
IA-7240	“Puente de San Miguel”			Nota del autor: 9931 Clasificación anterior por sobre: IA-S453-7240				



COLECCIÓN DE VISTAS ESTEREOSCÓPICAS
IGNACIO AVILÉS

CLASIFICACIÓN	TÍTULO	FECHA	VOLUMEN / SOPORTE / FORMATO	ALCANCE Y CONTENIDO	CARACTERÍSTICAS FÍSICAS (PROCESO FOTOGRÁFICO)	ESTADO DE CONSERVACIÓN	NOTAS	CAJA	
IA-7241	“El río San Miguel”	Ca. 1931	1 placa estereoscópica de vidrio, 10.6 x 4.3 cm.	Vista del río San Miguel. Veracruz.	Plata gelatina sobre vidrio por revelado químico con posible barniz. Imagen en positivo. Virada al sepia.	Desprendimiento de emulsión, espejo de plata, rayada	Nota del autor: 9932 Clasificación anterior por sobre: IA-S453-7241	45	
IA-7242	“Río San Miguel”						Nota del autor: 9933 Clasificación anterior por sobre: IA-S453-7242		
IA-7243	“El río desde el puente”			Vista del río San Miguel desde un puente. Veracruz.		Desportillada, desprendimiento de emulsión, espejo de plata, rayada	Nota del autor: 9934 Clasificación anterior por sobre: IA-S453-7243		
IA-7244	“Córdoba. La Plaza”	27 octubre 1931		Vista de la plaza principal de Córdoba. Al fondo se observa la catedral de la Inmaculada Concepción. Veracruz.			Nota del autor: 9935 Clasificación anterior por sobre: IA-S453-7244		
IA-7245	“Cerca de ‘La Mina’”	Ca. 1931		Paisaje cerca de La Mina. Michoacán.		Espejo de plata, rayada	Nota del autor: 9930 Clasificación anterior por sobre: IA-S454-7245		
IA-7246	“Excursión de Morelia a ‘La Mina’. IX Convención N. Ingenieros”	4 noviembre 1931		Grupo asistente a la IX Convención Nacional de Ingenieros dando un paseo por el bosque. Michoacán.		Rota con faltante, desprendimiento de emulsión, espejo de plata, manchada, rayada	Nota del autor: 9936 Clasificación anterior por sobre: IA-S454-7246		46
IA-7247	“Camino de Morelia a Zitácuaro”	Ca. 1931		Paisaje en el camino de Morelia a Zitácuaro, Michoacán.		Espejo de plata, manchada	Nota del autor: 9937 Clasificación anterior por sobre: IA-S454-7247		

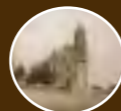

COLECCIÓN DE VISTAS ESTEREOSCÓPICAS
IGNACIO AVILÉS

CLASIFICACIÓN	TÍTULO	FECHA	VOLUMEN / SOPORTE / FORMATO	ALCANCE Y CONTENIDO	CARACTERÍSTICAS FÍSICAS (PROCESO FOTOGRÁFICO)	ESTADO DE CONSERVACIÓN	NOTAS	CAJA
IA-7248	“Rancho cerca de ‘La Mina’”	Ca. 1931	1 placa estereoscópica de vidrio, 10.6 x 4.3 cm.	Vista de una ranchería cerca de “La Mina”. Michoacán.	Plata gelatina sobre vidrio por revelado químico con posible barniz. Imagen en positivo. Virada al sepia.	Desprendimiento de emulsión, espejo de plata, manchada	Nota del autor: 9939 H Clasificación anterior por sobre: IA-S454-7248	46
IA-7249	“La Mina”	4 noviembre 1931		Paisaje cerca de “La Mina”. Michoacán.		Desprendimiento de emulsión, espejo de plata, rayada	Nota del autor: 9940 Clasificación anterior por sobre: IA-S454-7249	
IA-7250						Desportillada, desprendimiento de emulsión, espejo de plata, rayada	Nota del autor: 9941 Clasificación anterior por sobre: IA-S454-7250	
IA-7251	“En ‘La Mina’”	Ca. 1931		Grupo asistente a la IX Convención Nacional de Ingenieros en “La Mina”. Michoacán.		Desprendimiento de emulsión, espejo de plata, rayada	Nota del autor: 9942 Clasificación anterior por sobre: IA-S454-7251	
IA-7252						Desportillada, desprendimiento de emulsión, espejo de plata, rayada	Nota del autor: 9943 Clasificación anterior por sobre: IA-S454-7252	
IA-7253						Desportillada, desprendimiento de emulsión, espejo de plata, rayada	Nota del autor: 9944 Clasificación anterior por sobre: IA-S454-7253	
IA-7254						Cuatro mujeres posando para la fotografía en “La Mina”. Michoacán.	Desprendimiento de emulsión, espejo de plata, rayada	



COLECCIÓN DE VISTAS ESTEREOSCÓPICAS
IGNACIO AVILÉS

CLASIFICACIÓN	TÍTULO	FECHA	VOLUMEN / SOPORTE / FORMATO	ALCANCE Y CONTENIDO	CARACTERÍSTICAS FÍSICAS (PROCESO FOTOGRÁFICO)	ESTADO DE CONSERVACIÓN	NOTAS	CAJA
IA-7255	“En ‘La Mina’”	Ca. 1931	1 placa estereoscópica de vidrio, 10.6 x 4.3 cm.	Grupo asistente a la IX Convención Nacional de Ingenieros en “La Mina”. Michoacán.	Plata gelatina sobre vidrio por revelado químico con posible barniz. Imagen en positivo. Virada al sepia.	Desprendimiento de emulsión, espejo de plata, rayada	Nota del autor: 9946 Clasificación anterior por sobre: IA-S454-7255	46
IA-7256	“Plaza de Quiroga”	6 noviem- bre 1931		Vista de la Plaza principal de Quiroga, Michoacán.	Plata gelatina sobre vidrio por revelado químico con posible barniz. Imagen en positivo. Virada al azul.	Desprendimiento de emulsión, rayada	Nota del autor: 9947 Clasificación anterior por sobre: IA-S454-7256	
IA-7257	“Quiroga”			Vista de una calle de Quiroga desde los portales. Michoacán.	Plata gelatina sobre vidrio por revelado químico con posible barniz. Imagen en positivo. Virada al sepia.	Desprendimiento de emulsión, espejo de plata, rayada	Nota del autor: 9948 Clasificación anterior por sobre: IA-S454-7257	
IA-7258				Vista de la parte superior de una columna en una plaza de Quiroga. Michoacán.		Desportillada, desprendimiento de emulsión, espejo de plata, rayada	Nota del autor: 9949 Clasificación anterior por sobre: IA-S454-7258	
IA-7259	“El lago de Pátzcuaro”				Plata gelatina sobre vidrio por revelado químico con posible barniz. Imagen en positivo. Virada al sepia.	Desportillada, desprendimiento de emulsión, espejo de plata, manchada	Nota del autor: 9950 Clasificación anterior por sobre: IA-S455-7259	
IA-7260				Vista del Lago de Pátzcuaro, Michoacán.	Desprendimiento de emulsión, espejo de plata, rayada	Nota del autor: 9951 Clasificación anterior por sobre: IA-S455-7260		
IA-7261					Desportillada, desprendimiento de emulsión, espejo de plata, manchada	Nota del autor: 9952 Clasificación anterior por sobre: IA-S455-7261		



COLECCIÓN DE VISTAS ESTEREOSCÓPICAS
IGNACIO AVILÉS

CLASIFICACIÓN	TÍTULO	FECHA	VOLUMEN / SOPORTE / FORMATO	ALCANCE Y CONTENIDO	CARACTERÍSTICAS FÍSICAS (PROCESO FOTOGRÁFICO)	ESTADO DE CONSERVACIÓN	NOTAS	CAJA
IA-7262	“Canoa en Chupícuaro”	6 noviembre 1931	1 placa estereoscópica de vidrio, 10.6 x 4.3 cm.	Vista de una canoa en medio del Lago de Pátzcuaro en Chupícuaro, Michoacán.	Plata gelatina sobre vidrio por revelado químico con posible barniz. Imagen en positivo. Virada al sepia.	Espejo de plata, manchada, rayada	Nota del autor: 9954 Clasificación anterior por sobre: IA-S455-7262	46
IA-7263	“Chupícuaro”				Plata gelatina sobre vidrio por revelado químico con posible barniz. Imagen en positivo. Virada al azul.	Desportillada, desprendimiento de emulsión, rayada	Nota del autor: 9955 Clasificación anterior por sobre: IA-S455-7263	
IA-7264		Ca. 1931		Grupo de personas a la orilla del lago de Pátzcuaro en Chupícuaro, Michoacán.	Plata gelatina sobre vidrio por revelado químico con posible barniz. Imagen en positivo. Virada al naranja.	Desprendimiento de emulsión, espejo de plata, manchada, rayada	Nota del autor: 9956 Clasificación anterior por sobre: IA-S455-7264	
IA-7265	“En Chupícuaro”	6 noviembre 1931		Siete hombres en una canoa navegando por el lago de Pátzcuaro en Chupícuaro, Michoacán.	Plata gelatina sobre vidrio por revelado químico con posible barniz. Imagen en positivo. Virada al sepia.	Desprendimiento de emulsión, espejo de plata, rayada	Nota del autor: 9957 Clasificación anterior por sobre: IA-S455-7265	
IA-7266	“Competiendo con los ‘chales’”	Ca. 1931		Seis hombres en una canoa navegando por el lago de Pátzcuaro en Chupícuaro, Michoacán.		Desprendimiento de emulsión, espejo de plata, manchada	Nota del autor: 9958 Clasificación anterior por sobre: IA-S455-7266	
IA-7267	“Chupícuaro. La barbacoa”			Grupo de personas sentados a la mesa comiendo barbacoa en Chupícuaro, Michoacán.		Desportillada, desprendimiento de emulsión, espejo de plata, rayada	Nota del autor: 9959 Clasificación anterior por sobre: IA-S455-7267	
IA-7268	“La comida en Chupícuaro”			Desprendimiento de emulsión, espejo de plata		Nota del autor: 9960 Clasificación anterior por sobre: IA-S455-7268		



COLECCIÓN DE VISTAS ESTEREOSCÓPICAS
IGNACIO AVILÉS

CLASIFICACIÓN	TÍTULO	FECHA	VOLUMEN / SOPORTE / FORMATO	ALCANCE Y CONTENIDO	CARACTERÍSTICAS FÍSICAS (PROCESO FOTOGRÁFICO)	ESTADO DE CONSERVACIÓN	NOTAS	CAJA
IA-7269	“En Chupícuaro”	Ca. 1931	1 placa estereoscópica de vidrio, 10.6 x 4.3 cm.	Grupo de personas sentados a la mesa comiendo barbacoa en Chupícuaro, Michoacán.	Plata gelatina sobre vidrio por revelado químico con posible barniz. Imagen en positivo. Virada al sepia.	Desprendimiento de emulsión, espejo de plata	Nota del autor: 9961 Clasificación anterior por sobre: IA-S455-7269	46
IA-7270	“La comida”			Nota del autor: 9962 Clasificación anterior por sobre: IA-S455-7270				
IA-7271	“Grupo en ‘El Temazcal’”			Grupo de personas conversando. Michoacán.		Desprendimiento de emulsión, espejo de plata, rayada	Nota del autor: 9963 Clasificación anterior por sobre: IA-S455-7271	
IA-7272	“Cantando en Chupícuaro”	6 noviembre 1931		Grupo de personas conviviendo en una reunión en Chupícuaro, Michoacán.		Desprendimiento de emulsión, espejo de plata	Nota del autor: 9964 Clasificación anterior por sobre: IA-S455-7272	
IA-7273	“En Chupícuaro. La Srta. Martínez canta”	Ca. 1931		Mujeres observando a la señorita Martínez cantar, mientras en la parte de atrás se observa a los músicos. Chupícuaro, Michoacán.		Espejo de plata, rayada	Nota del autor: 9964 bis Clasificación anterior por sobre: IA-S455-7273	
IA-7274	“Grupo en Chupícuaro”	6 noviembre 1931		Grupo de hombres y mujeres posando para la fotografía a la orilla del lago de Pátzcuaro. Chupícuaro, Michoacán.		Desportillada, desprendimiento de emulsión, espejo de plata, huella digital	Nota del autor: 9965 Clasificación anterior por sobre: IA-S455-7274	
IA-7275				Grupo de hombres y mujeres posando a la orilla del lago de Pátzcuaro. Chupícuaro, Michoacán.		Desportillada, desprendimiento de emulsión, espejo de plata, rayada	Nota del autor: 9966 Clasificación anterior por sobre: IA-S455-7275	



COLECCIÓN DE VISTAS ESTEREOSCÓPICAS
IGNACIO AVILÉS

CLASIFICACIÓN	TÍTULO	FECHA	VOLUMEN / SOPORTE / FORMATO	ALCANCE Y CONTENIDO	CARACTERÍSTICAS FÍSICAS (PROCESO FOTOGRÁFICO)	ESTADO DE CONSERVACIÓN	NOTAS	CAJA
IA-7276	“Grupo en Chupícuaro”	6 noviembre 1931	1 placa estereoscópica de vidrio, 10.6 x 4.3 cm.	Grupo de hombres y mujeres conviviendo en Chupícuaro, Michoacán.	Plata gelatina sobre vidrio por revelado químico con posible barniz. Imagen en positivo. Virada al sepia.	Espejo de plata, rayada	Nota del autor: 9967 Clasificación anterior por sobre: IA-S455-7276	46
IA-7277	“Chupícuaro”			Canoa transportando a trece personas navegando por el lago de Pátzcuaro, Michoacán.		Desprendimiento de emulsión	Nota del autor: 9968 Clasificación anterior por sobre: IA-S455-7277	
IA-7278		6 octubre 1931		Canoa navegando por el lago de Pátzcuaro, Michoacán.		Desprendimiento de emulsión, rayada	Nota del autor: 9969 Clasificación anterior por sobre: IA-S455-7278	
IA-7279	“Pátzcuaro desde ‘El Calvario’”	Ca. 1931		Vista panorámica del pueblo de Pátzcuaro desde El Calvario, Michoacán.		Desprendimiento de emulsión, espejo de plata	Nota del autor: 9970 H Clasificación anterior por sobre: IA-S456-7279	
IA-7280		7 octubre 1931		Vista panorámica del pueblo de Pátzcuaro desde el Calvario. En primer plano tres burros pastando en un campo. Michoacán.		Espejo de plata, rayada	Nota del autor: 9971 Clasificación anterior por sobre: IA-S456-7280	
IA-7281		7 noviembre 1931		Vista panorámica del lago de Pátzcuaro desde El Calvario, Michoacán.		Desportillada, desprendimiento de emulsión, espejo de plata, rayada	Nota del autor: 9972 Clasificación anterior por sobre: IA-S456-7281	
IA-7282				“Pátzcuaro. Una calle”		Vista de una calle en Pátzcuaro. Michoacán.	Desprendimiento de emulsión, espejo de plata, rayada	

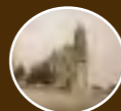

COLECCIÓN DE VISTAS ESTEREOSCÓPICAS
IGNACIO AVILÉS

CLASIFICACIÓN	TÍTULO	FECHA	VOLUMEN / SOPORTE / FORMATO	ALCANCE Y CONTENIDO	CARACTERÍSTICAS FÍSICAS (PROCESO FOTOGRÁFICO)	ESTADO DE CONSERVACIÓN	NOTAS	CAJA	
IA-7283	“Una calle de Pátzcuaro”	7 noviembre 1931	1 placa estereoscópica de vidrio, 10.6 x 4.3 cm.	Vista de una calle en Pátzcuaro. Michoacán.	Plata gelatina sobre vidrio por revelado químico con posible barniz. Imagen en positivo. Virada al sepia.	Espejo de plata, rayada	Nota del autor: 9975 Clasificación anterior por sobre: IA-S456-7283	46	
IA-7284		Ca. 1931		Vista de una calle en Pátzcuaro. Al fondo se observa el lago. Michoacán.		Desprendimiento de emulsión, espejo de plata, rayada	Nota del autor: 9976 Clasificación anterior por sobre: IA-S456-7284		
IA-7285	“Pátzcuaro”	7 noviembre 1931		Hombre caminando por una calle empedrada de Pátzcuaro. Se observa un edificio que dice: “Escuela oficial para niños Pedro Ant...” Michoacán.		Manchada, rayada	Nota del autor: 9977 Clasificación anterior por sobre: IA-S456-7285		
IA-7286	“Pátzcuaro. El Señor del Humilladero”	Ca. 1931		Vista del altar donde se encuentra el Señor del Humilladero. Pátzcuaro, Michoacán.		Rayada	Nota del autor: 9978 Clasificación anterior por sobre: IA-S456-7286		
IA-7287	“El lago de Pátzcuaro”			Vista panorámica del lago de Pátzcuaro, Michoacán.		Desprendimiento de emulsión, espejo de plata	Nota del autor: 9979 Clasificación anterior por sobre: IA-S456-7287		
IA-7288	“El lago de Zirahuén”			7 noviembre 1931		Vista del lago de Zirahuén, Michoacán.	Desprendimiento de emulsión, espejo de plata, rayada		Nota del autor: 9980 Clasificación anterior por sobre: IA-S456-7288
IA-7289						Plata gelatina sobre vidrio por revelado químico con posible barniz. Imagen en positivo. Virada al azul.	Desprendimiento de emulsión, rayada		Nota del autor: 9981 Clasificación anterior por sobre: IA-S456-7289



COLECCIÓN DE VISTAS ESTEREOSCÓPICAS
IGNACIO AVILÉS

CLASIFICACIÓN	TÍTULO	FECHA	VOLUMEN / SOPORTE / FORMATO	ALCANCE Y CONTENIDO	CARACTERÍSTICAS FÍSICAS (PROCESO FOTOGRÁFICO)	ESTADO DE CONSERVACIÓN	NOTAS	CAJA	
IA-7290	"Lago de Zirahuén"	Ca. 1931	1 placa estereoscópica de vidrio, 10.6 x 4.3 cm.	Vista panorámica del lago de Zirahuén, Michoacán.	Plata gelatina sobre vidrio por revelado químico con posible barniz. Imagen en positivo. Virada al azul.	Desprendimiento de emulsión, rayada	Nota del autor: 9982 Clasificación anterior por sobre: IA-S456-7290	46	
IA-7291				Vista del lago de Zirahuén, Michoacán.			Nota del autor: 9983 Clasificación anterior por sobre: IA-S456-7291		
IA-7292		7 noviembre 1931		Vista panorámica del lago de Zirahuén, Michoacán.		Desprendimiento de emulsión, manchada, rayada	Nota del autor: 9984 Clasificación anterior por sobre: IA-S456-7292		
IA-7293				Rayada		Nota del autor: 9985 Clasificación anterior por sobre: IA-S456-7293			
IA-7294				"Uruapam"		Vista de la plaza principal de Uruapan. Al fondo se observa una iglesia. Michoacán.	Desprendimiento de emulsión, espejo de plata, manchada, rayada		Nota del autor: 9986 Clasificación anterior por sobre: IA-S457-7294
IA-7295		Ca. 1931				Gente caminando por una calle de Uruapan, Michoacán.	Desportillada, espejo de plata, rayada		Nota del autor: 9987 Clasificación anterior por sobre: IA-S457-7295
IA-7296		8 noviembre 1931				Fachada de la capilla de San Juan de San Miguel; se observa el escudo franciscano de las cinco llagas y una...	Rayada		Nota del autor: 9988 Clasificación anterior por sobre: IA-S457-7296

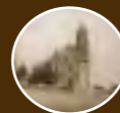

COLECCIÓN DE VISTAS ESTEREOSCÓPICAS
IGNACIO AVILÉS



CLASIFICACIÓN	TÍTULO	FECHA	VOLUMEN / SOPORTE / FORMATO	ALCANCE Y CONTENIDO	CARACTERÍSTICAS FÍSICAS (PROCESO FOTOGRÁFICO)	ESTADO DE CONSERVACIÓN	NOTAS	CAJA
IA-7296	“Uruapam Capilla de San Juan de San Miguel”	8 noviembre 1931	1 placa estereoscópica de vidrio, 10.6 x 4.3 cm.	...imagen en un nicho que representa a San Francisco de Asís. Uruapan, Michoacán.	Plata gelatina sobre vidrio por revelado químico con posible barniz. Imagen en positivo. Virada al sepia.	Rayada	Nota del autor: 9988 Clasificación anterior por sobre: IA-S457-7296	46
IA-7297	“Uruapam”			Vista de una calle comercial con negocios fijos y gente vendiendo en la calle. Uruapan, Michoacán.			Nota del autor: 9989 Clasificación anterior por sobre: IA-S457-7297	
IA-7298		Ca. 1931				Desprendimiento de emulsión, rayada, manchada	Nota del autor: 9990 Clasificación anterior por sobre: IA-S457-7298	
IA-7299	“Una calle de Uruapam”	8 noviembre 1931		Gente caminando por una calle en Uruapan, Michoacán.		Desportillada, desprendimiento de emulsión, espejo de plata, rayada	Nota del autor: 9991 Clasificación anterior por sobre: IA-S457-7299	
IA-7300						Desportillada, desprendimiento de emulsión, rayada	Nota del autor: 9992 Clasificación anterior por sobre: IA-S457-7300	
IA-7301	“Uruapam. Caída del Calvario”			Vista de una caída de agua en el Calvario. Uruapan, Michoacán.		Desportillada, desprendimiento de emulsión, manchada, rayada	Nota del autor: 9993 Clasificación anterior por sobre: IA-S457-7301	
IA-7302	“Caída del Calvario”					Plata gelatina sobre vidrio por revelado químico con posible barniz. Imagen en positivo. Virada al azul.	Desprendimiento de emulsión, rayada, huella dactilar	



COLECCIÓN DE VISTAS ESTEREOSCÓPICAS
IGNACIO AVILÉS

CLASIFICACIÓN	TÍTULO	FECHA	VOLUMEN / SOPORTE / FORMATO	ALCANCE Y CONTENIDO	CARACTERÍSTICAS FÍSICAS (PROCESO FOTOGRÁFICO)	ESTADO DE CONSERVACIÓN	NOTAS	CAJA
IA-7303	“El río de Cupatitzio en la Rodilla del Diablo”	8 noviembre 1931	1 placa estereoscópica de vidrio, 10.6 x 4.3 cm.	Vista del un río de Cupatitzio, Michoacán.	Plata gelatina sobre vidrio por revelado químico con posible barniz. Imagen en positivo. Virada al azul.	Desportillada, desprendimiento de emulsión, rayada	Nota del autor: 9995 Clasificación anterior por sobre: IA-S457-7303	46
IA-7304	“La Rodilla del Diablo. Nacimiento del río Cupatitzio”			Dos hombres a orillas del río Cupatitzio; uno de ellos lo señala. Michoacán.	Plata gelatina sobre vidrio por revelado químico con posible barniz. Imagen en positivo. Virada al sepia.	Desprendimiento de emulsión, espejo de plata, rayada	Nota del autor: 9996 Clasificación anterior por sobre: IA-S457-7304	
IA-7305	“La Rodilla del Diablo”	Ca. 1931		Cuatro hombres acercándose al nacimiento del río Cupatitzio en la Rodilla del Diablo. Michoacán.			Plata gelatina sobre vidrio por revelado químico con posible barniz. Imagen en positivo. Virada al sepia.	
IA-7306				Tres hombres junto al nacimiento del río Cupatitzio en la Rodilla del Diablo. Michoacán.	Nota del autor: 9998 Clasificación anterior por sobre: IA-S457-7306			
IA-7307	“La Tzaráracua”	8 noviembre 1931		Vista de la cascada de “La Tzaráracua”. Uruapan, Michoacán.	Plata gelatina sobre vidrio por revelado químico con posible barniz. Imagen en positivo. Virada al azul.	Desportillada, espejo de plata, rayada	Nota del autor: 10000 Clasificación anterior por sobre: IA-S458-7307	
IA-7308						Rayada	Nota del autor: 10001 Clasificación anterior por sobre: IA-S458-7308	
IA-7309						Desprendimiento de emulsión, rayada	Nota del autor: 10002 Clasificación anterior por sobre: IA-S458-7309	



COLECCIÓN DE VISTAS ESTEREOSCÓPICAS
IGNACIO AVILÉS

CLASIFICACIÓN	TÍTULO	FECHA	VOLUMEN / SOPORTE / FORMATO	ALCANCE Y CONTENIDO	CARACTERÍSTICAS FÍSICAS (PROCESO FOTOGRÁFICO)	ESTADO DE CONSERVACIÓN	NOTAS	CAJA
IA-7310	"La Tzaráracua"	Ca. 1931	1 placa estereoscópica de vidrio, 10.6 x 4.3 cm.	Vista de la cascada de "La Tzaráracua". Uruapan, Michoacán.	Plata gelatina sobre vidrio por revelado químico con posible barniz. Imagen en positivo. Virada al azul.	Desportillada, desprendimiento de emulsión, manchada, rayada, huella dactilar	Nota del autor: 10003 Clasificación anterior por sobre: IA-S458-7310	46
IA-7311						Desportillada, desprendimiento de emulsión, manchada, rayada	Nota del autor: 10004 Clasificación anterior por sobre: IA-S458-7311	
IA-7312						Manchada, rayada	Nota del autor: 10005 Clasificación anterior por sobre: IA-S458-7312	
IA-7313						Desprendimiento de emulsión, manchada, rayada	Nota del autor: 10006 Clasificación anterior por sobre: IA-S458-7313	
IA-7314					Plata gelatina sobre vidrio por revelado químico con posible barniz. Imagen en positivo. Virada al sepia.	Desprendimiento de emulsión, espejo de plata, manchada, rayada	Nota del autor: 10007 Clasificación anterior por sobre: IA-S458-7314	
IA-7315						Desprendimiento de emulsión, espejo de plata, rayada	Nota del autor: 10008 Clasificación anterior por sobre: IA-S458-7315	
IA-7316	"Primer peinado"	6 diciem- bre 1931		Rosa María Avilés Espejel sentada en una silla.		Desprendimiento de emulsión, espejo de plata, rayada	Nota del autor: 10009 Clasificación anterior por sobre: IA-S459-7316	

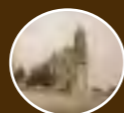

COLECCIÓN DE VISTAS ESTEREOSCÓPICAS
IGNACIO AVILÉS

CLASIFICACIÓN	TÍTULO	FECHA	VOLUMEN / SOPORTE / FORMATO	ALCANCE Y CONTENIDO	CARACTERÍSTICAS FÍSICAS (PROCESO FOTOGRÁFICO)	ESTADO DE CONSERVACIÓN	NOTAS	CAJA
IA-7317	“Chamalilla”	6 diciem- bre 1931	1 placa estereoscópica de vidrio, 10.6 x 4.3 cm.	Rosa María Avilés Espejel sentada en una silla.	Plata gelatina sobre vidrio por revelado químico con posible barniz. Imagen en positivo. Virada al sepia.	Desprendimiento de emulsión, espejo de plata, manchada, rayada	Nota del autor: 10010 Clasificación anterior por sobre: IA-S459-7317	46
IA-7318	“El zapote”	20 diciem- bre 1931		Rosa María Avilés Espejel comiendo zapote, junto a ella esta la nana Juliana.		Desprendimiento de emulsión, espejo de plata, rayada	Nota del autor: 10011 Clasificación anterior por sobre: IA-S459-7318	
IA-7319						Desprendimiento de emulsión, espejo de plata	Nota del autor: 10011 Clasificación anterior por sobre: IA-S459-7319	
IA-7320	“Radiófila”	31 enero 1932		Rosa María Avilés Espejel moviendo los botones de un aparato de radio.	Plata gelatina sobre vidrio por revelado químico con posible barniz. Imagen en positivo. Virada al sepia con tonalidades amarillas.	Desprendimiento de emulsión, espejo de plata, manchada, rayada	Nota del autor: 10012 Clasificación anterior por sobre: IA-S459-7320	
IA-7321	“Manejando el radio”						Nota del autor: 10013 Clasificación anterior por sobre: IA-S459-7321	
IA-7322	Radiófila				Plata gelatina sobre vidrio por revelado químico con posible barniz. Imagen en positivo. Virada al sepia.	Desprendimiento de emulsión, espejo de plata, rayada	Nota del autor: 10013 bis Clasificación anterior por sobre: IA-S459-7322	
IA-7323	“Las Rosas de nuestro huerto....”	14 febrero 1932		Rosa María Avilés Espejel dentro de un florero.			Nota del autor: 10014 Clasificación anterior por sobre: IA-S459-7323	

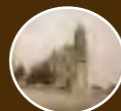

COLECCIÓN DE VISTAS ESTEREOSCÓPICAS
IGNACIO AVILÉS

CLASIFICACIÓN	TÍTULO	FECHA	VOLUMEN / SOPORTE / FORMATO	ALCANCE Y CONTENIDO	CARACTERÍSTICAS FÍSICAS (PROCESO FOTOGRÁFICO)	ESTADO DE CONSERVACIÓN	NOTAS	CAJA
IA-7324	“Chamalita”	14 febrero 1932	1 placa estereoscópica de vidrio, 10.6 x 4.3 cm.	Rosa María Avilés Espejel dentro de un florero.	Plata gelatina sobre vidrio por revelado químico con posible barniz. Imagen en positivo. Virada al sepia.	Desprendimiento de emulsión, espejo de plata, manchada, rayada	Nota del autor: 10015 Clasificación anterior por sobre: IA-S459-7324	46
IA-7325	“Rosa María”						Nota del autor: 10016 Clasificación anterior por sobre: IA-S459-7325	
IA-7326							Nota del autor: 10017 Clasificación anterior por sobre: IA-S459-7326	
IA-7327	“Madgaducita”	7 febrero 1932		Margarita Espejel de Avilés sentada junto a un cesto con ropa.		Desprendimiento de emulsión, espejo de plata, rayada	Nota del autor: 10018 Clasificación anterior por sobre: IA-S459-7327	
IA-7328	“Pabellón Morisco”						Nota del autor: 10019 Clasificación anterior por sobre: IA-S460-7328	
IA-7329	“Jardín de Santa María”						Nota del autor: 10020 Clasificación anterior por sobre: IA-S460-7329	
IA-7330		Ca. 1932	Vista del jardín de Santa María la Ribera.	Desprendimiento de emulsión, espejo de plata, manchada, rayada	Nota del autor: 10021 Clasificación anterior por sobre: IA-S460-7330			



COLECCIÓN DE VISTAS ESTEREOSCÓPICAS
IGNACIO AVILÉS

CLASIFICACIÓN	TÍTULO	FECHA	VOLUMEN / SOPORTE / FORMATO	ALCANCE Y CONTENIDO	CARACTERÍSTICAS FÍSICAS (PROCESO FOTOGRÁFICO)	ESTADO DE CONSERVACIÓN	NOTAS	CAJA
IA-7331	“Paseando en Sta. María”	7 febrero 1932	1 placa estereoscópica de vidrio, 10.6 x 4.3 cm.	Vista de dos mujeres paseando por el jardín de Santa María la Ribera.	Plata gelatina sobre vidrio por revelado químico con posible barniz. Imagen en positivo. Virada al sepia.	Desprendimiento de emulsión, espejo de plata, manchada, rayada	Nota del autor: 10022 Clasificación anterior por sobre: IA-S460-7331	46
IA-7332	“Sta. María”	Ca. 1932				Desprendimiento de emulsión, espejo de plata, manchada	Nota del autor: 10023 Clasificación anterior por sobre: IA-S460-7332	
IA-7333	“En Sta. María”	7 febrero 1932		Dos mujeres y un hombre paseando por el jardín de Santa María la Ribera.		Desprendimiento de emulsión, espejo de plata	Nota del autor: 10024 Clasificación anterior por sobre: IA-S460-7333	
IA-7334	“Parroquia del Espíritu Santo. México”			Vista del altar de la parroquia del Espíritu Santo.		Desprendimiento de emulsión, espejo de plata, manchada, rayada	Nota del autor: 10025 Clasificación anterior por sobre: IA-S460-7334	
IA-7335	“En ‘Los Madriles’. Reunión de Contemporáneos”	30 enero 1932		Fotografía grupal en “Los Madriles”. Entre ellos se encuentra Ignacio Avilés.			Nota del autor: 10026 Clasificación anterior por sobre: IA-S461-7335	
IA-7336	“El Club de los Calvos”	Ca. 1932		Fotografía grupal de hombres calvos.			Nota del autor: 10027 Clasificación anterior por sobre: IA-S461-7336	
IA-7337	“En ‘Los Madriles’”	30 enero 1932		Grupo de caballeros sentados en una mesa de banquete.			Nota del autor: 10028 Clasificación anterior por sobre: IA-S461-7337	

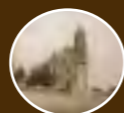

COLECCIÓN DE VISTAS ESTEREOSCÓPICAS
IGNACIO AVILÉS

CLASIFICACIÓN	TÍTULO	FECHA	VOLUMEN / SOPORTE / FORMATO	ALCANCE Y CONTENIDO	CARACTERÍSTICAS FÍSICAS (PROCESO FOTOGRÁFICO)	ESTADO DE CONSERVACIÓN	NOTAS	CAJA
IA-7338	“En la mesa”	30 enero 1932	1 placa estereoscópica de vidrio, 10.6 x 4.3 cm.	Grupo de caballeros sentados en una mesa de banquete.	Plata gelatina sobre vidrio por revelado químico con posible barniz. Imagen en positivo. Virada al sepia.	Desprendimiento de emulsión, espejo de plata, rayada	Nota del autor: 10029 Clasificación anterior por sobre: IA-S461-7338	46
IA-7339	“Acapulco desde S. Diego”	20 enero 1932		Vista de la bahía de Acapulco desde el Fuerte de San Diego. Guerrero.		Desportillada, desprendimiento de emulsión, espejo de plata, rayada	Nota del autor: 10030 Clasificación anterior por sobre: IA-S462-7339	
IA-7340	“Laguna de Coyuca”			Vista de la laguna de Coyuca. Acapulco, Guerrero.			Nota del autor: 10031 Clasificación anterior por sobre: IA-S462-7340	
IA-7341	“En ‘Pie de la Cuesta”			Margarita Espejel de Avilés sentada en la playa de Pie de la Cuesta en Acapulco, Guerrero.		Desprendimiento de emulsión, espejo de plata, rayada	Nota del autor: 10032 Clasificación anterior por sobre: IA-S462-7341	
IA-7342	“Marga con Anita y Julito Gómez”			Margarita Espejel de Avilés caminando por la playa acompañada de Ana y Julio Gómez. Acapulco, Guerrero.			Nota del autor: 10033 Clasificación anterior por sobre: IA-S462-7342	
IA-7343	“Crepúsculo en Pie de la Cuesta”					Desprendimiento de emulsión, rayada	Nota del autor: 10034 Clasificación anterior por sobre: IA-S462-7343	
IA-7344	“Crepúsculo”			Atardecer en Pie de la Cuesta. Acapulco, Guerrero.		Desprendimiento de emulsión, espejo de plata, rayada	Nota del autor: 10035 Clasificación anterior por sobre: IA-S462-7344	

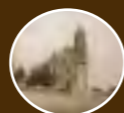

COLECCIÓN DE VISTAS ESTEREOSCÓPICAS
IGNACIO AVILÉS

CLASIFICACIÓN	TÍTULO	FECHA	VOLUMEN / SOPORTE / FORMATO	ALCANCE Y CONTENIDO	CARACTERÍSTICAS FÍSICAS (PROCESO FOTOGRÁFICO)	ESTADO DE CONSERVACIÓN	NOTAS	CAJA
IA-7345	“En ‘La Barra’ cerca de Coyuca”	18 enero 1932	1 placa estereoscópica de vidrio, 10.6 x 4.3 cm.	Vista de una canoa navegando por la laguna de Coyuca. Acapulco, Guerrero.	Plata gelatina sobre vidrio por revelado químico con posible barniz. Imagen en positivo. Virada al sepia.	Desprendimiento de emulsión, espejo de plata, rayada	Nota del autor: 10037 Clasificación anterior por sobre: IA-S462-7345	46
IA-7346	“En ‘Caleta’”	Ca. 1932		Don Ignacio Avilés nadando en la playa de Caleta. Acapulco, Guerrero.	Plata gelatina sobre vidrio por revelado químico con posible barniz. Imagen en positivo. Virada al verde.	Desprendimiento de emulsión, espejo de plata	Nota del autor: 10039 Clasificación anterior por sobre: IA-S462-7346	
IA-7347	“D. Nacho compitiendo con los tiburones”	18 enero 1932		Margarita Espejel de Avilés sentada sobre una roca en la playa de Caleta. Acapulco, Guerrero.			Nota del autor: 10040 Clasificación anterior por sobre: IA-S462-7347	
IA-7348	“En ‘Caleta’”	Ca. 1932		Margarita Espejel de Avilés sentada sobre una roca en la playa de Hornos. Acapulco, Guerrero.			Nota del autor: 10041 Clasificación anterior por sobre: IA-S462-7348	
IA-7349	“Bañista en Hornos”	22 enero 1932		Margarita Espejel de Avilés saliendo del mar envuelta en una toalla. Acapulco, Guerrero.	Plata gelatina sobre vidrio por revelado químico con posible barniz. Imagen en positivo. Virada al sepia.	Desprendimiento de emulsión, espejo de plata, manchada	Nota del autor: 10043 Clasificación anterior por sobre: IA-S462-7349	
IA-7350	“En ‘Los Hornos’”			Margarita Espejel de Avilés recostada sobre la arena en la playa de Hornos. Acapulco, Guerrero.			Nota del autor: 10044 Clasificación anterior por sobre: IA-S462-7350	
IA-7351							Desprendimiento de emulsión, espejo de plata	

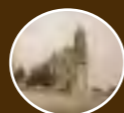

COLECCIÓN DE VISTAS ESTEREOSCÓPICAS
IGNACIO AVILÉS

CLASIFICACIÓN	TÍTULO	FECHA	VOLUMEN / SOPORTE / FORMATO	ALCANCE Y CONTENIDO	CARACTERÍSTICAS FÍSICAS (PROCESO FOTOGRÁFICO)	ESTADO DE CONSERVACIÓN	NOTAS	CAJA
IA-7352	“Carretera de Laredo. Km. 290”	<i>Ca.</i> 1931	1 placa estereoscópica de vidrio, 10.6 x 4.3 cm.	Paisaje en la carretera de Laredo.	Plata gelatina sobre vidrio por revelado químico con posible barniz. Imagen en positivo. Virada al sepia.	Desprendimiento de emulsión, espejo de plata, rayada, huella dactilar	Nota del autor: 10046 Clasificación anterior por sobre: IA-S463-7352	46
IA-7353	“Carretera de Laredo. Km. 239”	23 noviembre 1931		Hombre caminando por la de Laredo		Desportillada, desprendimiento de emulsión, espejo de plata, manchada, rayada	Nota del autor: 10046 bis Clasificación anterior por sobre: IA-S463-7353	
IA-7354	“Carretera de Laredo. Palomas. Km. 306”			Paisaje cerca de Zacate Grande.		Desprendimiento de emulsión, espejo de plata, rayada	Nota del autor: 10047 Clasificación anterior por sobre: IA-S463-7354	
IA-7355	“Cerca de Zacate Grande. Km. 314”	22 noviembre 1932		Paisaje cerca de Tamazunchale. San Luis Potosí.		Desprendimiento de emulsión, espejo de plata	Nota del autor: 10048 Clasificación anterior por sobre: IA-S463-7355	
IA-7356	“Cerca de Tamazunchale”			Paisaje cerca de Tamazunchale. San Luis Potosí.		Desportillada, desprendimiento de emulsión, espejo de plata, manchada, rayada	Nota del autor: 10049 Clasificación anterior por sobre: IA-S463-7356	
IA-7357	“Carretera de Laredo, cerca de Tamazunchale”	<i>Ca.</i> 1932		Vista del río Moctezuma.		Desprendimiento de emulsión, espejo de plata	Nota del autor: 10050 Clasificación anterior por sobre: IA-S463-7357	
IA-7358	“El río Moctezuma”	23 noviembre 1932				Desprendimiento de emulsión, espejo de plata, rayada	Nota del autor: 10051 Clasificación anterior por sobre: IA-S463-7358	

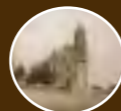

COLECCIÓN DE VISTAS ESTEREOSCÓPICAS
IGNACIO AVILÉS

CLASIFICACIÓN	TÍTULO	FECHA	VOLUMEN / SOPORTE / FORMATO	ALCANCE Y CONTENIDO	CARACTERÍSTICAS FÍSICAS (PROCESO FOTOGRÁFICO)	ESTADO DE CONSERVACIÓN	NOTAS	CAJA
IA-7359	“El río Moctezuma cerca de Tamazunchale”	Ca. 1932	1 placa estereoscópica de vidrio, 10.6 x 4.3 cm.	Vista del río Moctezuma cerca de Tamazunchale. San Luis Potosí.	Plata gelatina sobre vidrio por revelado químico con posible barniz. Imagen en positivo. Virada al sepia.	Espejo de plata, manchada, rayada	Nota del autor: 10052 Clasificación anterior por sobre: IA-S463-7359	46
IA-7360	“Río Moctezuma en Tamazunchale. Km. 370”	21 noviembre 1931		Vista de un hombre junto al río Moctezuma en Tamazunchale. San Luis Potosí.		Desprendimiento de emulsión, espejo de plata, rayada	Nota del autor: 10053 Clasificación anterior por sobre: IA-S463-7360	
IA-7361	“Río Moctezuma cerca de Tamazunchale. Km. 362”	Ca. 1931		Vista del río Moctezuma cerca de Tamazunchale. San Luis Potosí.		Desprendimiento de emulsión, espejo de plata, manchada, rayada	Nota del autor: 10054 Clasificación anterior por sobre: IA-S463-7361	
IA-7362	“El río Moctezuma. Km. 375”	23 noviembre 1931		Vista del río Moctezuma. San Luis Potosí.		Desprendimiento de emulsión, espejo de plata	Nota del autor: 10055 Clasificación anterior por sobre: IA-S463-7362	
IA-7363	“Cerca de Tamazunchale. Km. 380”	Ca. 1931		Paisaje cerca de Tamazunchale. San Luis Potosí.		Desprendimiento de emulsión, espejo de plata, manchada, rayada	Nota del autor: 10056 Clasificación anterior por sobre: IA-S463-7363	
IA-7364	“Río Moctezuma. Cerca de Tamazunchale. Km. 390”	22 noviembre 1931		Vista del río Moctezuma cerca de Tamazunchale. San Luis Potosí.		Desprendimiento de emulsión, espejo de plata	Nota del autor: 10057 Clasificación anterior por sobre: IA-S463-7364	
IA-7365	“Río Axtla. Cómoca. Km. 400”			Grupo de hombres pasando el río montados a caballo.		Desprendimiento de emulsión, espejo de plata, rayada	Nota del autor: 10058 Clasificación anterior por sobre: IA-S463-7365	



COLECCIÓN DE VISTAS ESTEREOSCÓPICAS
IGNACIO AVILÉS

CLASIFICACIÓN	TÍTULO	FECHA	VOLUMEN / SOPORTE / FORMATO	ALCANCE Y CONTENIDO	CARACTERÍSTICAS FÍSICAS (PROCESO FOTOGRÁFICO)	ESTADO DE CONSERVACIÓN	NOTAS	CAJA
IA-7366	“Huichihuayán. Km. 410”	22 noviem- bre 1931	1 placa estereoscópica de vidrio, 10.6 x 4.3 cm.	Vista de unas chozas en Huichihuayán.	Plata gelatina sobre vidrio por revelado químico con posible barniz. Imagen en positivo. Virada al sepia.	Desprendimiento de emulsión, espejo de plata, manchada, rayada	Nota del autor: 10059 Clasificación anterior por sobre: IA-S463-7366	46
IA-7367	“Cerca de Jolol. Km. 426”	Ca. 1931		Camino cerca de Jolol.		Desprendimiento de emulsión, espejo de plata, rayada	Nota del autor: 10060 Clasificación anterior por sobre: IA-S463-7367	
IA-7368	“Un Caterpillar atascado. ‘Pie de la Cuesta’. Km. 431”	21 noviem- bre 1931		Vista de un tractor Caterpillar atascado y un grupo de hombres intentando levantarlo en Pie de la Cuesta. Acapulco, Guerrero.		Desprendimiento de emulsión, espejo de plata	Nota del autor: 10061 Clasificación anterior por sobre: IA-S463-7368	
IA-7369	“Cerca de Santiaguillo. Km. 450”			Vista de un tractor Caterpillar y unos camiones en un camino cerca de Santiaguillo.		Desprendimiento de emulsión, espejo de plata, rayada	Nota del autor: 10062 Clasificación anterior por sobre: IA-S463-7369	
IA-7370	“Desviación cerca de Valles. Km. 520”			Dos automóviles en una desviación cerca de Valles.			Nota del autor: 10063 Clasificación anterior por sobre: IA-S464-7370	
IA-7371	“D. Nacho a caballo. Km. 605”	Don Ignacio Avilés montando a caballo.		Nota del autor: 10064 Clasificación anterior por sobre: IA-S464-7371				
IA-7372	“Cerca de Sabinas. Km. 608”	Ca. 1932		Vista de un camino cerca de Sabinas.		Desprendimiento de emulsión, espejo de plata, manchada, rayada	Nota del autor: 10065 Clasificación anterior por sobre: IA-S464-7372	

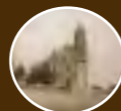

COLECCIÓN DE VISTAS ESTEREOSCÓPICAS
IGNACIO AVILÉS

CLASIFICACIÓN	TÍTULO	FECHA	VOLUMEN / SOPORTE / FORMATO	ALCANCE Y CONTENIDO	CARACTERÍSTICAS FÍSICAS (PROCESO FOTOGRÁFICO)	ESTADO DE CONSERVACIÓN	NOTAS	CAJA
IA-7373	“Sabinas. Km. 608”	20 noviem- bre 1931	1 placa estereoscópica de vidrio, 10.6 x 4.3 cm.	Hombre a punto de subirse a un caballo, un niño detrás de el va montando un caballo. Sabinas.	Plata gelatina sobre vidrio por revelado químico con posible barniz. Imagen en positivo. Virada al verde.	Desprendimiento de emulsión, espejo de plata, rayada	Nota del autor: 10066 Clasificación anterior por sobre: IA-S464-7373	46
IA-7374	“Río Sabinas. Km. 608”			Vista del río Sabinas.	Plata gelatina sobre vidrio por revelado químico con posible barniz. Imagen en positivo. Virada al sepia.	Desportillada, desprendimiento de emulsión, espejo de plata, rayada	Nota del autor: 10067 Clasificación anterior por sobre: IA-S464-7374	
IA-7375				Vista de una excavación para cimentar una pila durante la construcción de un puente en el río Sabinas.		Desprendimiento de emulsión, espejo de plata, manchada	Nota del autor: 10068 Clasificación anterior por sobre: IA-S464-7375	
IA-7376	“Excavación para cimentar una pila. Río Sabinas Km. 608”			Vista de la construcción de un puente en el río Guayalejo.	Plata gelatina sobre vidrio por revelado químico con posible barniz. Imagen en positivo. Virada al verde.	Desportillada, desprendimiento de emulsión, espejo de plata, rayada	Nota del autor: 10069 Clasificación anterior por sobre: IA-S464-7376	
IA-7377	“Puente del río Guayalejo Km. 648”			Vista de un puente provisional para pasar el río Guayalejo.	Plata gelatina sobre vidrio por revelado químico con posible barniz. Imagen en positivo. Virada al sepia.	Desprendimiento de emulsión, espejo de plata, rayada	Nota del autor: 10070 Clasificación anterior por sobre: IA-S464-7377	
IA-7378	“Paso del río Guayalejo”			Vista panorámica desde la cuesta de Llera.			Nota del autor: 10071 Clasificación anterior por sobre: IA-S464-7378	
IA-7379	“Desde la cuesta de ‘Llera”						Nota del autor: 10072 Clasificación anterior por sobre: IA-S464-7379	



COLECCIÓN DE VISTAS ESTEREOSCÓPICAS
IGNACIO AVILÉS

CLASIFICACIÓN	TÍTULO	FECHA	VOLUMEN / SOPORTE / FORMATO	ALCANCE Y CONTENIDO	CARACTERÍSTICAS FÍSICAS (PROCESO FOTOGRÁFICO)	ESTADO DE CONSERVACIÓN	NOTAS	CAJA
IA-7380	"Puente del río Purificación Km. 746"	19 noviembre 1932	1 placa estereoscópica de vidrio, 10.6 x 4.3 cm.	Vista de un puente sobre el río Purificación, Tamaulipas.	Plata gelatina sobre vidrio por revelado químico con posible barniz. Imagen en positivo. Virada al sepia.	Desprendimiento de emulsión, espejo de plata	Nota del autor: 10073 Clasificación anterior por sobre: IA-S464-7380	46
IA-7381						Desportillada, desprendimiento de emulsión, espejo de plata	Nota del autor: 10074 Clasificación anterior por sobre: IA-S464-7381	
IA-7382						Desprendimiento de emulsión, espejo de plata	Nota del autor: 10075 Clasificación anterior por sobre: IA-S464-7382	
IA-7383	"Puente de Montemorelos. Km. 915"	Ca. 1931	Vista del puente de Montemorelos, Nuevo León.	Automóvil pasando por el puente de Montemorelos, Nuevo León.		Desprendimiento de emulsión, espejo de plata	Nota del autor: 10076 Clasificación anterior por sobre: IA-S464-7383	
IA-7384						Desprendimiento de emulsión, espejo de plata, rayada	Nota del autor: 10077 Clasificación anterior por sobre: IA-S464-7384	
IA-7385	"Puente del río Ramos Km. 934"	19 noviembre 1931		Vista del puente del río Ramos. Nuevo León.		Desprendimiento de emulsión, espejo de plata	Nota del autor: 10078 Clasificación anterior por sobre: IA-S464-7385	
IA-7386							Nota del autor: 10079 Clasificación anterior por sobre: IA-S464-7386	



COLECCIÓN DE VISTAS ESTEREOSCÓPICAS
IGNACIO AVILÉS

CLASIFICACIÓN	TÍTULO	FECHA	VOLUMEN / SOPORTE / FORMATO	ALCANCE Y CONTENIDO	CARACTERÍSTICAS FÍSICAS (PROCESO FOTOGRÁFICO)	ESTADO DE CONSERVACIÓN	NOTAS	CAJA
IA-7387	“Puente del Cuije, sobre el Nazas”	15 noviembre 1931	1 placa estereoscópica de vidrio, 10.6 x 4.3 cm.	Vista del puente del Cuije sobre el río Nazas. Tamaulipas.	Plata gelatina sobre vidrio por revelado químico con posible barniz. Imagen en positivo. Virada al sepia.	Desprendimiento de emulsión, espejo de plata, rayada	Nota del autor: 10080 Clasificación anterior por sobre: IA-S464-7387	46
IA-7388	“Interior del Palacio Federal de Monterrey Km. 994”	18 noviembre 1931		Vista interior del Palacio Federal de Monterrey, Nuevo León.		Desprendimiento de emulsión, espejo de plata	Nota del autor: 10081 Clasificación anterior por sobre: IA-S464-7388	
IA-7389	“El corredor”	Ca. 1932		Vista del corredor de la casa de la familia Avilés.		Desprendimiento de emulsión, espejo de plata, manchada, restos de adhesivo	Nota del autor: 10083 Clasificación anterior por sobre: IA-S465-7389	
IA-7390		22 marzo 1932				Desprendimiento de emulsión, espejo de plata, manchada, rayada	Nota del autor: 10084 Clasificación anterior por sobre: IA-S465-7390	
IA-7391	“El despacho”	20 marzo 1932		Vista del interior del despacho del ingeniero Ignacio Avilés.		Desprendimiento de emulsión, espejo de plata, rayada	Nota del autor: 10085 Clasificación anterior por sobre: IA-S465-7391	
IA-7392	“Don Nacho”			Don Ignacio Avilés sentado en el escritorio de su despacho. Al fondo se observa un retrato de Margarita Espejel de Avilés y su título profesional.			Nota del autor: 10086 Clasificación anterior por sobre: IA-S465-7392	
IA-7393	“D. Nacho leyendo”			Don Ignacio Avilés leyendo un libro en su despacho.			Desportillada, desprendimiento de emulsión, espejo de plata, rayada	

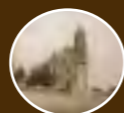

COLECCIÓN DE VISTAS ESTEREOSCÓPICAS
IGNACIO AVILÉS

CLASIFICACIÓN	TÍTULO	FECHA	VOLUMEN / SOPORTE / FORMATO	ALCANCE Y CONTENIDO	CARACTERÍSTICAS FÍSICAS (PROCESO FOTOGRÁFICO)	ESTADO DE CONSERVACIÓN	NOTAS	CAJA
IA-7394	“D. Nacho y su Chamalita”	20 marzo 1932	1 placa estereoscópica de vidrio, 10.6 x 4.3 cm.	Don Ignacio Avilés cargando a Rosa María Avilés Espejel en el patio de su casa.	Plata gelatina sobre vidrio por revelado químico con posible barniz. Imagen en positivo. Virada al sepia.	Desprendimiento de emulsión, espejo de plata, manchada	Nota del autor: 10088 Clasificación anterior por sobre: IA-S465-7394	46
IA-7395	“Don Nacho y Chámala”			Desprendimiento de emulsión, espejo de plata		Nota del autor: 10089 Clasificación anterior por sobre: IA-S465-7395		
IA-7396	“Chámala”			Rosa María Avilés Espejel en el patio de su casa.		Nota del autor: 10090 Clasificación anterior por sobre: IA-S465-7396		
IA-7397	“Rosa cortando rosas”			Rosa María Avilés Espejel junto a un rosal.		Nota del autor: 10091 Clasificación anterior por sobre: IA-S465-7397		
IA-7398	“En la Magdalena”	1 mayo 1932		Margarita Espejel de Avilés, Rosa María Avilés Espejel y la nana Juliana comiendo en un día de campo en la Magdalena.		Desprendimiento de emulsión, espejo de plata, rayada	Nota del autor: 10092 Clasificación anterior por sobre: IA-S465-7398	
IA-7399				Rosa María Avilés Espejel jugando con un niño.		Nota del autor: 10094 Clasificación anterior por sobre: IA-S465-7399		
IA-7400	“En el jardín de Sta. María”	5 mayo 1932		Rosa María Avilés Espejel en el jardín de Santa María.		Desprendimiento de emulsión	Nota del autor: 10095 Clasificación anterior por sobre: IA-S465-7400	



COLECCIÓN DE VISTAS ESTEREOSCÓPICAS
IGNACIO AVILÉS



CLASIFICACIÓN	TÍTULO	FECHA	VOLUMEN / SOPORTE / FORMATO	ALCANCE Y CONTENIDO	CARACTERÍSTICAS FÍSICAS (PROCESO FOTOGRÁFICO)	ESTADO DE CONSERVACIÓN	NOTAS	CAJA
IA-7401	“La güergüenza”	5 mayo 1932	1 placa estereoscópica de vidrio, 10.6 x 4.3 cm.	Rosa María Avilés Espejel en el jardín de Santa María.	Plata gelatina sobre vidrio por revelado químico con posible barniz. Imagen en positivo. Virada al sepia.	Desprendimiento de emulsión	Nota del autor: 10096 Clasificación anterior por sobre: IA-S465-7401	46
IA-7402	“Cogiendo tochis”			Rosa María Avilés Espejel cortando flores en un parque.			Nota del autor: 10097 Clasificación anterior por sobre: IA-S465-7402	47
IA-7403	“Buscando tochis”			Rosa María Avilés Espejel cortando flores en un parque.			Nota del autor: 10098 Clasificación anterior por sobre: IA-S465-7403	
IA-7404	“Alma Gloriosa”			Rosa María Avilés Espejel vestida de blanco con velo y portando un ramo de flores.			Nota del autor: 10099 Clasificación anterior por sobre: IA-S465-7404	
IA-7405	Chamalilla			Rosa María Avilés Espejel vestida de blanco con velo buscando algo en una canasta.			Nota del autor: 10100 Clasificación anterior por sobre: IA-S465-7405	
IA-7406	“Escogiendo las tochis”			Rosa María Avilés Espejel vestida de blanco con velo escogiendo flores de una canasta.			Nota del autor: 10101 Clasificación anterior por sobre: IA-S465-7406	
IA-7407	“Rezando (?)”			Rosa María Avilés Espejel vestida de blanco con velo en actitud de rezar.			Nota del autor: 10102 Clasificación anterior por sobre: IA-S465-7407	
						Desprendimiento de emulsión, rayada		



COLECCIÓN DE VISTAS ESTEREOSCÓPICAS
IGNACIO AVILÉS

CLASIFICACIÓN	TÍTULO	FECHA	VOLUMEN / SOPORTE / FORMATO	ALCANCE Y CONTENIDO	CARACTERÍSTICAS FÍSICAS (PROCESO FOTOGRÁFICO)	ESTADO DE CONSERVACIÓN	NOTAS	CAJA	
IA-7408	“Vendedora de flores”	5 mayo 1932	1 placa estereoscópica de vidrio, 10.6 x 4.3 cm.	Rosa María Avilés Espejel vestida con un traje típico.	Plata gelatina sobre vidrio por revelado químico con posible barniz. Imagen en positivo. Virada al sepia.	Desprendimiento de emulsión	Nota del autor: 10103 Clasificación anterior por sobre: IA-S465-7408	47	
IA-7409	“Una india güera”			Rosa María Avilés Espejel sentada en el pasto ofreciendo un ramo de flores.			Nota del autor: 10104 Clasificación anterior por sobre: IA-S465-7409		
IA-7410	“Ten!!”, Rosa María Avilés			Rosa María Avilés Espejel sentada en el pasto jugando con unas flores.			Nota del autor: 10105 Clasificación anterior por sobre: IA-S465-7410		
IA-7411	“Las tochis”			Rosa María Avilés Espejel sentada en el pasto intentando ponerse su huarache.		Desportillada, desprendimiento de emulsión, rayada	Nota del autor: 10106 Clasificación anterior por sobre: IA-S465-7411		
IA-7412	“Rosa María”			Acercamiento al rostro de Rosa María Avilés Espejel.			Desprendimiento de emulsión, rayada		Nota del autor: 10107 Clasificación anterior por sobre: IA-S465-7412
IA-7413	“Chamalita”			Desprendimiento de emulsión, espejo de plata			Nota del autor: 10108 Clasificación anterior por sobre: IA-S465-7413		
IA-7414	“Rosa María”			Nota del autor: 10109 Clasificación anterior por sobre: IA-S465-7414					



COLECCIÓN DE VISTAS ESTEREOSCÓPICAS
IGNACIO AVILÉS

CLASIFICACIÓN	TÍTULO	FECHA	VOLUMEN / SOPORTE / FORMATO	ALCANCE Y CONTENIDO	CARACTERÍSTICAS FÍSICAS (PROCESO FOTOGRÁFICO)	ESTADO DE CONSERVACIÓN	NOTAS	CAJA
IA-7415	“Primera fotografía de Ignacio Enrique Avilez a las 24 horas de nacido”	16 julio 1932	1 placa estereoscópica de vidrio, 10.6 x 4.3 cm.	Primera fotografía de Ignacio Enrique Avilez a las 24 horas de nacido	Plata gelatina sobre vidrio por revelado químico con posible barniz. Imagen en positivo. Virada al sepia.	Desprendimiento de emulsión, rayada, abrasión	Nota del autor: 10110 Clasificación anterior por sobre: IA-S466-7415	47
IA-7416	“Naci y Chamalita”	Ca. 1932		Rosa María Avilés Espejel cargando a su hermano recién nacido, Ignacio Enrique Avilés Espejel.		Desprendimiento de emulsión, espejo de plata	Nota del autor: 10111 Clasificación anterior por sobre: IA-S466-7416	
IA-7417	“Los dos hermanitos”	15 julio 1932				Desprendimiento de emulsión, rayada	Nota del autor: 10112 Clasificación anterior por sobre: IA-S466-7417	
IA-7418	“Naci con su madrina, Srta. Aurora Villalva”	19 julio 1932				Rayada	Nota del autor: 10113 Clasificación anterior por sobre: IA-S466-7418	
IA-7419	“Naci de 5 días”	Ca. 1932		La señorita Aurora Villalva cargando a Ignacio Enrique Avilés Espejel recién nacido.		Desprendimiento de emulsión, espejo de plata, rayada	Nota del autor: 10114 Clasificación anterior por sobre: IA-S466-7419	
IA-7420	“Naci-Quique”	19 julio 1932				Desprendimiento de emulsión, espejo de plata, rayada, abrasión	Nota del autor: 10115 Clasificación anterior por sobre: IA-S466-7420	
IA-7421	“Lugar en que nació Naci Avilez. ‘Sanatorio Campos’ Av. Chapultepec, 284”			La señorita Aurora Villalva junto al lugar donde nació Ignacio Enrique Avilés Espejel.		Desprendimiento de emulsión, espejo de plata, abrasión	Nota del autor: 10116 Clasificación anterior por sobre: IA-S466-7421	



COLECCIÓN DE VISTAS ESTEREOSCÓPICAS
IGNACIO AVILÉS

CLASIFICACIÓN	TÍTULO	FECHA	VOLUMEN / SOPORTE / FORMATO	ALCANCE Y CONTENIDO	CARACTERÍSTICAS FÍSICAS (PROCESO FOTOGRÁFICO)	ESTADO DE CONSERVACIÓN	NOTAS	CAJA
IA-7422	“La Mamá con su hijo”	24 julio 1932	1 placa estereoscópica de vidrio, 10.6 x 4.3 cm.	Margarita Espejel de Avilés en el cuarto del hospital sentada abrazando a su hijo Ignacio Enrique Avilés Espejel.	Plata gelatina sobre vidrio por revelado químico con posible barniz. Imagen en positivo. Virada al sepia.	Desprendimiento de emulsión, espejo de plata, abrasión	Nota del autor: 10117 Clasificación anterior por sobre: IA-S466-7422	47
IA-7423	“Familia I. Avilez”			Ignacio Avilés, Rosa María Avilés Espejel y Margarita Espejel de Avilés cargando a Ignacio Enrique Avilés Espejel.		Desportillada, desprendimiento de emulsión, espejo de plata, rayada, abrasión	Nota del autor: 10118 Clasificación anterior por sobre: IA-S466-7423	
IA-7424	“Grupo el día del bautizo de Ignacio Enrique Avilés”	31 julio 1932		La familia de Ignacio Avilés y de Margarita Espejel e invitados al bautizo de Ignacio Enrique Avilés.		Desprendimiento de emulsión, espejo de plata, rayada, abrasión	Nota del autor: 10119 Clasificación anterior por sobre: IA-S466-7424	
IA-7425	“Grupo en la casa núm. 162 de Carpio”			Desprendimiento de emulsión, espejo de plata, rayada		Nota del autor: 10120 Clasificación anterior por sobre: IA-S466-7425		
IA-7426	“Rosita comiendo”	7 agosto 1932		Rosa María Avilés Espejel sentada en una silla comiendo.		Desportillada, desprendimiento de emulsión, espejo de plata, rayada	Nota del autor: 10121 Clasificación anterior por sobre: IA-S466-7426	
IA-7427	“...?”, Rosa María Avilés			Desprendimiento de emulsión, espejo de plata, rayada		Nota del autor: 6122 Clasificación anterior por sobre: IA-S466-7427		
IA-7428	“Rosita cose”			Rosa María Avilés Espejel sentada en actitud de estar cosiendo.		Desprendimiento de emulsión, espejo de plata, manchada, rayada	Nota del autor: 10123 Clasificación anterior por sobre: IA-S466-7428	



COLECCIÓN DE VISTAS ESTEREOSCÓPICAS
IGNACIO AVILÉS

CLASIFICACIÓN	TÍTULO	FECHA	VOLUMEN / SOPORTE / FORMATO	ALCANCE Y CONTENIDO	CARACTERÍSTICAS FÍSICAS (PROCESO FOTOGRÁFICO)	ESTADO DE CONSERVACIÓN	NOTAS	CAJA
IA-7429	“Cosiendo”	7 agosto 1932	1 placa estereoscópica de vidrio, 10.6 x 4.3 cm.	Rosa María Avilés Espejel sentada en actitud de estar cosiendo.	Plata gelatina sobre vidrio por revelado químico con posible barniz. Imagen en positivo. Virada al sepia.	Desportillada, desprendimiento de emulsión, espejo de plata,	Nota del autor: 10124 Clasificación anterior por sobre: IA-S466-7429	47
IA-7430	“El tocayo de Papá”	26 octubre 1932		Margarita Espejel de Avilés cargando a Ignacio Enrique Avilés Espejel.		Desportillada, espejo de plata, rayada	Nota del autor: 10125 Clasificación anterior por sobre: IA-S466-7430	
IA-7431	“Quique”					Desportillada, desprendimiento de emulsión, rayada	Nota del autor: 10126 Clasificación anterior por sobre: IA-S467-7431	
IA-7432	“A los 3 meses”					Nota del autor: 10127 Clasificación anterior por sobre: IA-S467-7432		
IA-7433	“Nacholique con Mamá”					Desprendimiento de emulsión, espejo de plata, rayada	Nota del autor: 10128 Clasificación anterior por sobre: IA-S467-7433	
IA-7434	“Nachitín”					Nota del autor: 10129 Clasificación anterior por sobre: IA-S467-7434		
IA-7435	“Rosita”					Desprendimiento de emulsión, espejo de plata	Nota del autor: 10130 Clasificación anterior por sobre: IA-S467-7435	
						Rosa María Avilés Espejel sentada cargando un muñeca.		



COLECCIÓN DE VISTAS ESTEREOSCÓPICAS
IGNACIO AVILÉS

CLASIFICACIÓN	TÍTULO	FECHA	VOLUMEN / SOPORTE / FORMATO	ALCANCE Y CONTENIDO	CARACTERÍSTICAS FÍSICAS (PROCESO FOTOGRÁFICO)	ESTADO DE CONSERVACIÓN	NOTAS	CAJA
IA-7436	“Rosa María con Lulú”	26 octubre 1932	1 placa estereoscópica de vidrio, 10.6 x 4.3 cm.	Rosa María Avilés Espejel sentada cargando un muñeca.	Plata gelatina sobre vidrio por revelado químico con posible barniz. Imagen en positivo. Virada al sepia.	Desprendimiento de emulsión, espejo de plata, rayada	Nota del autor: 10131 Clasificación anterior por sobre: IA-S467-7436	47
IA-7437	“Rosita Avilez”			Rosa María Avilés Espejel parada junto a una puerta cargando una muñeca.			Nota del autor: 10132 Clasificación anterior por sobre: IA-S467-7437	
IA-7438	“Rosinchis”			Rosa María Avilés Espejel parada cargando una muñeca.			Nota del autor: 10133 Clasificación anterior por sobre: IA-S467-7438	
IA-7439	“Niñera”			Rosa María Avilés Espejel paseando a su muñeca en una carriola.			Nota del autor: 10134 Clasificación anterior por sobre: IA-S467-7439	
IA-7440	“Marga y Nacholique”	20 noviem- bre 1932		Margarita Espejel de Avilés cargando a Ignacio Enrique Avilés Espejel.		Desportillada, desprendimiento de emulsión, espejo de plata, rayada	Nota del autor: 10135 Clasificación anterior por sobre: IA-S467-7440	
IA-7441	“La familia de don Nacho el 20-XI-32”			Margarita Espejel de Avilés sentada cargando a Ignacio Enrique Avilés Espejel y a su lado Rosa María Avilés Espejel y su muñeca Lulú.		Desprendimiento de emulsión, espejo de plata, rayada	Nota del autor: 10136 Clasificación anterior por sobre: IA-S467-7441	
IA-7442	“Mamá, Hijo, Hija, Nieta ...”					Desprendimiento de emulsión, espejo de plata	Nota del autor: 10137 Clasificación anterior por sobre: IA-S467-7442	

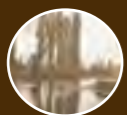

COLECCIÓN DE VISTAS ESTEREOSCÓPICAS
IGNACIO AVILÉS

CLASIFICACIÓN	TÍTULO	FECHA	VOLUMEN / SOPORTE / FORMATO	ALCANCE Y CONTENIDO	CARACTERÍSTICAS FÍSICAS (PROCESO FOTOGRÁFICO)	ESTADO DE CONSERVACIÓN	NOTAS	CAJA
IA-7443	“La Mamá y los Hermanitos”	20 noviem- bre 1932	1 placa estereoscópica de vidrio, 10.6 x 4.3 cm.	Margarita Espejel de Avilés sentada cargando a Ignacio Enrique Avilés Espejel mientras Rosa María Avilés Espejel lo acaricia.	Plata gelatina sobre vidrio por revelado químico con posible barniz. Imagen en positivo. Virada al sepia.	Desprendimiento de emulsión, espejo de plata, rayada	Nota del autor: 10138 Clasificación anterior por sobre: IA-S467-7443	47
IA-7444	“Nacholique con sus Padrinos”	3 diciem- bre 1932		Ignacio Enrique Avilés Espejel con sus padrinos y abuelos maternos.		Desprendimiento de emulsión, espejo de plata	Nota del autor: 10139 Clasificación anterior por sobre: IA-S467-7444	
IA-7445	“Nacholique con sus Abuelos y su hermanita”			Ignacio Enrique Avilés Espejel con sus abuelos maternos, su abuela paterna (Guadalupe S. viuda de Avilés) y su hermanita Rosa María Avilés Espejel.		Desprendimiento de emulsión, espejo de plata, rayada	Nota del autor: 10140 Clasificación anterior por sobre: IA-S467-7445	
IA-7446	“Sor Sozayito”			Sor Rosario Espejel junto a una reja del convento.		Desportillada, rayada	Nota del autor: 10141 Clasificación anterior por sobre: IA-S468-7446	
IA-7447	“Chayito”	27 noviem- bre 1932		Sor Rosario Espejel junto a la fuente del convento.		Desprendimiento de emulsión, rayada	Nota del autor: 10142 Clasificación anterior por sobre: IA-S468-7447	
IA-7448	“Rosarito Espejel”			Sor Rosario Espejel en un corredor del convento.		Desprendimiento de emulsión	Nota del autor: 10143 Clasificación anterior por sobre: IA-S468-7448	

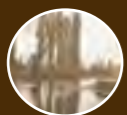

COLECCIÓN DE VISTAS ESTEREOSCÓPICAS
IGNACIO AVILÉS

CLASIFICACIÓN	TÍTULO	FECHA	VOLUMEN / SOPORTE / FORMATO	ALCANCE Y CONTENIDO	CARACTERÍSTICAS FÍSICAS (PROCESO FOTOGRÁFICO)	ESTADO DE CONSERVACIÓN	NOTAS	CAJA
IA-7449	“Sor Chayito”	Ca. 1932	1 placa estereoscópica de vidrio, 10.6 x 4.3 cm.	Sor Rosario Espejel en un corredor del convento.	Plata gelatina sobre vidrio por revelado químico con posible barniz. Imagen en positivo. Virada al sepia.	Manchada, rayada	Nota del autor: 10144 Clasificación anterior por sobre: IA-S468-7449	47
IA-7450	“Zozayito”			Sor Rosario Espejel.		Rayada	Nota del autor: 10145 Clasificación anterior por sobre: IA-S468-7450	
IA-7451	“En el jardín”	27 noviem- bre 1932		Desportillada, desprendimiento de emulsión, rayada		Nota del autor: 10146 Clasificación anterior por sobre: IA-S468-7451		
IA-7452	“Rezando”	Ca. 1932		Sor Rosario Espejel leyendo en el jardín del convento.		Desprendimiento de emulsión, rayada	Nota del autor: 10147 Clasificación anterior por sobre: IA-S468-7452	
IA-7453	“Rosarito Espejel”	27 noviem- bre 1932		Sor Rosario Espejel en el jardín del convento.		Desportillada, desprendimiento de emulsión, rayada	Nota del autor: 10148 Clasificación anterior por sobre: IA-S468-7453	
IA-7454	“La Hermana Chayito”			Sor Rosario Espejel en el jardín del convento.		Desportillada, desprendimiento de emulsión, rayada	Nota del autor: 10149 Clasificación anterior por sobre: IA-S468-7454	
IA-7455	“Rosita en ‘pose’”	18 diciem- bre 1932		Rosa María Avilés Espejel parada junto a una silla sosteniendo un muñeco de peluche.		Desportillada, desprendimiento de emulsión, espejo de plata, rayada	Nota del autor: 10150 Clasificación anterior por sobre: IA-S469-7455	



COLECCIÓN DE VISTAS ESTEREOSCÓPICAS
IGNACIO AVILÉS

CLASIFICACIÓN	TÍTULO	FECHA	VOLUMEN / SOPORTE / FORMATO	ALCANCE Y CONTENIDO	CARACTERÍSTICAS FÍSICAS (PROCESO FOTOGRÁFICO)	ESTADO DE CONSERVACIÓN	NOTAS	CAJA
IA-7456	“Sonrisa ...”	18 diciembre 1932	1 placa estereoscópica de vidrio, 10.6 x 4.3 cm.	Rosa María Avilés Espejel parada junto a una puerta.	Plata gelatina sobre vidrio por revelado químico con posible barniz. Imagen en positivo. Virada al sepia.	Desportillada, desprendimiento de emulsión, rayada, huella dactilar	Nota del autor: 10151 Clasificación anterior por sobre: IA-S469-7456	47
IA-7457	“Rosita Avilés”			Desprendimiento de emulsión, espejo de plata, rayada, huella dactilar		Nota del autor: 10152 Clasificación anterior por sobre: IA-S469-7457		
IA-7458	“Rosita peinándose”	Rosa María Avilés Espejel en actitud de peinarse.		Desprendimiento de emulsión, espejo de plata, huella dactilar		Nota del autor: 10153 Clasificación anterior por sobre: IA-S469-7458		
IA-7459	“Mamá, Nana, Nachis”	Margarita Espejel de Avilés sentada cargando a Ignacio Avilés Espejel, junto a ellos la nana.		Desprendimiento de emulsión, espejo de plata, rayada		Nota del autor: 10154 Clasificación anterior por sobre: IA-S469-7459		
IA-7460	“Nachitín el 22-I-33”	22 enero 1933		Ignacio Enrique Avilés Espejel recostado en un jardín.		Desprendimiento de emulsión, rayada	Nota del autor: 10155 Clasificación anterior por sobre: IA-S469-7460	
IA-7461	“Cú, cú ...”					Desportillada, desprendimiento de emulsión, espejo de plata, rayada, huella dactilar	Nota del autor: 10156 Clasificación anterior por sobre: IA-S469-7461	



COLECCIÓN DE VISTAS ESTEREOSCÓPICAS
IGNACIO AVILÉS

CLASIFICACIÓN	TÍTULO	FECHA	VOLUMEN / SOPORTE / FORMATO	ALCANCE Y CONTENIDO	CARACTERÍSTICAS FÍSICAS (PROCESO FOTOGRÁFICO)	ESTADO DE CONSERVACIÓN	NOTAS	CAJA
IA-7462	“Nacholique de 6 meses y medio”	22 enero 1933	1 placa estereoscópica de vidrio, 10.6 x 4.3 cm.	Ignacio Enrique Avilés Espejel sentado en un jardín.	Plata gelatina sobre vidrio por revelado químico con posible barniz. Imagen en positivo. Virada al sepia.	Desportillada, desprendimiento de emulsión, espejo de plata, rayada, huella dactilar	Nota del autor: 10157 Clasificación anterior por sobre: IA-S469-7462	47
IA-7463	“Nachitín gordo. Mr. Hardy”				Plata gelatina sobre vidrio por revelado químico con posible barniz. Imagen en positivo. Virada al sepia. Cinta negra.	Manchada	Nota del autor: 10158 Clasificación anterior por sobre: IA-S469-7463	
IA-7464	“Nachito Avilés”				Desprendimiento de emulsión, espejo de plata, manchada	Nota del autor: 10159 Clasificación anterior por sobre: IA-S469-7464		
IA-7465	“Los dos Nachos”	Ca. 1933	Don Ignacio Avilés cargando a su hijo Ignacio Enrique Avilés Espejel.	Plata gelatina sobre vidrio por revelado químico con posible barniz. Imagen en positivo. Virada al sepia.	Desprendimiento de emulsión, espejo de plata, rayada	Nota del autor: 10160 Clasificación anterior por sobre: IA-S469-7465		
IA-7466	“Vis à vis”				Desprendimiento de emulsión, espejo de plata, manchada, rayada	Nota del autor: 10161 Clasificación anterior por sobre: IA-S469-7466		
IA-7467	“Nachitín”				12 marzo 1933	Ignacio Enrique Avilés Espejel sentado.	Desprendimiento de emulsión, espejo de plata, manchada, huella dactilar	

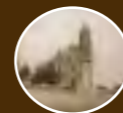

CLASIFICACIÓN	TÍTULO	FECHA	VOLUMEN / SOPORTE / FORMATO	ALCANCE Y CONTENIDO	CARACTERÍSTICAS FÍSICAS (PROCESO FOTOGRÁFICO)	ESTADO DE CONSERVACIÓN	NOTAS	CAJA
IA-7468	“D. Hardy...”, niño Avilés	12 marzo 1933	1 placa estereoscópica de vidrio, 10.6 x 4.3 cm.	Ignacio Enrique Avilés Espejel sentado.	Plata gelatina sobre vidrio por revelado químico con posible barniz. Imagen en positivo. Virada al sepia.	Desprendimiento de emulsión, espejo de plata, rayada, huella dactilar	Nota del autor: 10163 Clasificación anterior por sobre: IA-S469-7468	47
IA-7469	“Nachito con el Pipo”			Ignacio Enrique Avilés Espejel sentado acariciando al perro Pipo.		Desprendimiento de emulsión, espejo de plata, manchada, rayada	Nota del autor: 10164 Clasificación anterior por sobre: IA-S469-7469	
IA-7470	“Marga y Nachín”			Margarita Espejel de Avilés sosteniendo a Ignacio Enrique Avilés Espejel.		Desprendimiento de emulsión, espejo de plata, rayada, huella dactilar	Nota del autor: 10165 Clasificación anterior por sobre: IA-S469-7470	
IA-7471	“Nacho Avilés, jr.”	Ignacio Enrique Avilés Espejel sentado en un sillón.		Desprendimiento de emulsión, espejo de plata, manchada, rayada		Nota del autor: 10166 Clasificación anterior por sobre: IA-S469-7471		
IA-7472	“Nachitín”	19 marzo 1933		Acercamiento al rostro de Ignacio Enrique Avilés Espejel.	Plata gelatina sobre vidrio por revelado químico con posible barniz. Imagen en positivo. Virada al sepia. Cinta negra.	Espejo de plata, manchada	Nota del autor: 10167 Clasificación anterior por sobre: IA-S469-7472	
IA-7473	“Rosita y Nacholique”			Rosa María e Ignacio Enrique Avilés Espejel sentados en un sillón.	Plata gelatina sobre vidrio por revelado químico con posible barniz. Imagen en positivo. Virada al sepia.	Desprendimiento de emulsión, espejo de plata, rayada	Nota del autor: 10168 Clasificación anterior por sobre: IA-S469-7473	
IA-7474	“?”, hermanos Avilés			Rosa María abrazando a Ignacio Enrique Avilés Espejel sentados en un sillón.	Plata gelatina sobre vidrio por revelado químico con posible barniz. Imagen en positivo. Virada al sepia.	Desprendimiento de emulsión, espejo de plata, rayada	Nota del autor: 10169 Clasificación anterior por sobre: IA-S469-7474	

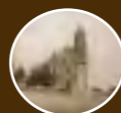

COLECCIÓN DE VISTAS ESTEREOSCÓPICAS
IGNACIO AVILÉS

CLASIFICACIÓN	TÍTULO	FECHA	VOLUMEN / SOPORTE / FORMATO	ALCANCE Y CONTENIDO	CARACTERÍSTICAS FÍSICAS (PROCESO FOTOGRÁFICO)	ESTADO DE CONSERVACIÓN	NOTAS	CAJA	
IA-7475	“Las primeras cartas de Rosita”	9 abril 1933	1 placa estereoscópica de vidrio, 10.6 x 4.3 cm.	Rosa María Avilés Espejel sentada en un escritorio escribiendo.	Plata gelatina sobre vidrio por revelado químico con posible barniz. Imagen en positivo. Virada al sepia.	Desprendimiento de emulsión, espejo de plata, rayada	Nota del autor: 10170 Clasificación anterior por sobre: IA-S469-7475	47	
IA-7476	“La Jardinera”			Rosa María Avilés Espejel regando el jardín.			Nota del autor: 10171 Clasificación anterior por sobre: IA-S469-7476		
IA-7477	“Mojándose ...”			Desprendimiento de emulsión, espejo de plata, rayada, huella dactilar			Nota del autor: 10172 Clasificación anterior por sobre: IA-S469-7477		
IA-7478	“Nachitín después de la enfermedad”	21 mayo 1933		Ignacio Enrique Avilés Espejel sentado en una cama.		Desprendimiento de emulsión, espejo de plata, rayada	Nota del autor: 10173 Clasificación anterior por sobre: IA-S469-7478		
IA-7479	“Nacholique”	25 mayo 1933					Desprendimiento de emulsión, espejo de plata, rayada, restos de adhesivo		Nota del autor: 10174 Clasificación anterior por sobre: IA-S469-7479
IA-7480	“Nachitín”	21 mayo 1933					Margarita Espejel de Avilés e Ignacio Enrique Avilés Espejel en un jardín.		Desprendimiento de emulsión, espejo de plata, rayada
IA-7481	“Madgaduza y Nachito”			Desprendimiento de emulsión, espejo de plata, rayada, resto de adhesivo		Nota del autor: 10176 Clasificación anterior por sobre: IA-S470-7481			



COLECCIÓN DE VISTAS ESTEREOSCÓPICAS
IGNACIO AVILÉS

CLASIFICACIÓN	TÍTULO	FECHA	VOLUMEN / SOPORTE / FORMATO	ALCANCE Y CONTENIDO	CARACTERÍSTICAS FÍSICAS (PROCESO FOTOGRÁFICO)	ESTADO DE CONSERVACIÓN	NOTAS	CAJA
IA-7482	“La mamá y el niño”	21 mayo 1933	1 placa estereoscópica de vidrio, 10.6 x 4.3 cm.	Margarita Espejel de Avilés e Ignacio Enrique Avilés Espejel en un jardín.	Plata gelatina sobre vidrio por revelado químico con posible barniz. Imagen en positivo. Virada al sepia.	Desprendimiento de emulsión, espejo de plata, rayada	Nota del autor: 10177 Clasificación anterior por sobre: IA-S470-7482	47
IA-7483	“Marga y Nachitín”			Nota del autor: 10178 Clasificación anterior por sobre: IA-S470-7483				
IA-7484	“Nachitín chillando”	Ca. 1933		Ignacio Enrique Avilés Espejel amarrado a un árbol en un jardín.		Desportillada, desprendimiento de emulsión, espejo de plata, manchada, rayada	Nota del autor: 10179 Clasificación anterior por sobre: IA-S470-7484	
IA-7485	“Una india”	21 mayo 1933		Rosa María Avilés Espejel posando para la fotografía con un traje típico.		Desprendimiento de emulsión, espejo de plata, rayada	Nota del autor: 10180 Clasificación anterior por sobre: IA-S470-7485	
IA-7486	“Rosa María”			Desprendimiento de emulsión, espejo de plata, rayada, restos de adhesivo		Nota del autor: 10181 Clasificación anterior por sobre: IA-S470-7486		
IA-7487	“Rosita”			8 julio 1933		Rosa María Avilés Espejel sentada en una silla.	Desprendimiento de emulsión, espejo de plata, rayada	



COLECCIÓN DE VISTAS ESTEREOSCÓPICAS
IGNACIO AVILÉS

CLASIFICACIÓN	TÍTULO	FECHA	VOLUMEN / SOPORTE / FORMATO	ALCANCE Y CONTENIDO	CARACTERÍSTICAS FÍSICAS (PROCESO FOTOGRÁFICO)	ESTADO DE CONSERVACIÓN	NOTAS	CAJA
IA-7488	“Ignacio Enrique de 1 año”	15 julio 1933	1 placa estereoscópica de vidrio, 10.6 x 4.3 cm.	Ignacio Enrique Avilés Espejel de un año de edad parado junto a una reja.	Plata gelatina sobre vidrio por revelado químico con posible barniz. Imagen en positivo. Virada al sepia.	Desprendimiento de emulsión, espejo de plata, rayada	Nota del autor: 10182 Clasificación anterior por sobre: IA-S470-7488	47
IA-7489	“Nacholín del año”			Nota del autor: 10183 Clasificación anterior por sobre: IA-S470-7489				
IA-7490	“D. Nacho”	10 junio 1933		Don Ignacio Avilés sentado detrás de un escritorio.			Desportillada, desprendimiento de emulsión, espejo de plata, rayada	
IA-7491	“Mlle. Rose Mary”	31 julio 1933		Rosa María Avilés Espejel con un vestido de gala.	Plata gelatina sobre vidrio por revelado químico con posible barniz. Imagen en positivo. Virada al azul.	Desportillada, desprendimiento de emulsión, rayada		
IA-7492	“Rosita”						Nota del autor: 10186 Clasificación anterior por sobre: IA-S470-7492	
IA-7493	“Rosa María”						Nota del autor: 10187 Clasificación anterior por sobre: IA-S470-7493	
IA-7494	“Nacholique Avilés”	1 octubre 1933		Ignacio Enrique Avilés Espejel sentado en un jardín.	Plata gelatina sobre vidrio por revelado químico con posible barniz. Imagen en positivo. Virada al sepia.	Desportillada, desprendimiento de emulsión, espejo de plata, rayada, huella dactilar	Nota del autor: 10188 Clasificación anterior por sobre: IA-S470-7494	

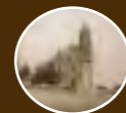

COLECCIÓN DE VISTAS ESTEREOSCÓPICAS
IGNACIO AVILÉS

CLASIFICACIÓN	TÍTULO	FECHA	VOLUMEN / SOPORTE / FORMATO	ALCANCE Y CONTENIDO	CARACTERÍSTICAS FÍSICAS (PROCESO FOTOGRÁFICO)	ESTADO DE CONSERVACIÓN	NOTAS	CAJA
IA-7495	“Nacholique en Santa María”	1 octubre 1933	1 placa estereoscópica de vidrio, 10.6 x 4.3 cm.	Ignacio Enrique Avilés Espejel sentado en un jardín en Santa María.	Plata gelatina sobre vidrio por revelado químico con posible barniz. Imagen en positivo. Virada al sepia.	Desprendimiento de emulsión, espejo de plata, rayada	Nota del autor: 10189 Clasificación anterior por sobre: IA-S470-7495	47
IA-7496	“Nachitín”			Ignacio Enrique Avilés Espejel caminado por un jardín.		Desprendimiento de emulsión, espejo de plata, manchada, rayada	Nota del autor: 10190 Clasificación anterior por sobre: IA-S470-7496	
IA-7497	“Rosita”			Rosa María Avilés Espejel en un jardín.		Desprendimiento de emulsión	Nota del autor: 10191 Clasificación anterior por sobre: IA-S470-7497	
IA-7498	“En Chapultepec”	29 octubre 1933		Ignacio Enrique Avilés Espejel en Chapultepec.		Desprendimiento de emulsión, espejo de plata, rayada	Nota del autor: 10192 Clasificación anterior por sobre: IA-S470-7498	
IA-7499	“Rosita en Chapultepec”			Rosa María Avilés Espejel en Chapultepec.			Nota del autor: 10193 Clasificación anterior por sobre: IA-S470-7499	
IA-7500	“Sepulcro de la niña Silvia Avilés. Panteón Español. C-175”	1 noviem- bre 1933		Vista del sepulcro de la niña Silvia Avilés Espejel en el Panteón Español.			Nota del autor: 10194 Clasificación anterior por sobre: IA-S470-7500	
IA-7501	“Primera fotografía de Ricardo José Avilez”	5 noviem- bre 1933		Primera fotografía de Ricardo José Avilés Espejel.			Nota del autor: 10195 Clasificación anterior por sobre: IA-S471-7501	

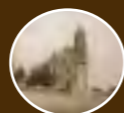

CLASIFICACIÓN	TÍTULO	FECHA	VOLUMEN / SOPORTE / FORMATO	ALCANCE Y CONTENIDO	CARACTERÍSTICAS FÍSICAS (PROCESO FOTOGRÁFICO)	ESTADO DE CONSERVACIÓN	NOTAS	CAJA
IA-7502	“Ricardo José a los dos meses”	5 noviem- bre 1933	1 placa estereoscópica de vidrio, 10.6 x 4.3 cm.	Ricardo José Avilés Espejel vestido con un ropón acostado.	Plata gelatina sobre vidrio por revelado químico con posible barniz. Imagen en positivo. Virada al sepia.	Desprendimiento de emulsión, espejo de plata, rayada	Nota del autor: 10196 Clasificación anterior por sobre: IA-S471-7502	47
IA-7503	“D. Ignacio”			Ignacio Enrique Avilés Espejel sentado frente a un escritorio.		Desprendimiento de emulsión, espejo de plata, manchada, rayada	Nota del autor: 10197 Clasificación anterior por sobre: IA-S471-7503	
IA-7504	“¡Aquí ...!”					Desportillada, desprendimiento de emulsión, espejo de plata, rayada	Nota del autor: 10198 Clasificación anterior por sobre: IA-S471-7504	
IA-7505	“Rosita y Nachitín”			Rosa María e Ignacio Enrique Avilés Espejel sentados en unas sillas.		Desprendimiento de emulsión, espejo de plata, rayada	Nota del autor: 10199 Clasificación anterior por sobre: IA-S471-7505	
IA-7506	“Rosita y Nacholique”			Rosa María abrazando a Ignacio Enrique Avilés Espejel.		Desprendimiento de emulsión, espejo de plata, manchada	Nota del autor: 10200 Clasificación anterior por sobre: IA-S471-7506	
IA-7507	“Rosita, Nacholique y Ricardín”			Ignacio Enrique y Rosa María cargando a Ricardo José Avilés Espejel.		Desprendimiento de emulsión, espejo de plata, rayada	Nota del autor: 10201 Clasificación anterior por sobre: IA-S471-7507	
IA-7508	“Los tres hermanitos”					Desprendimiento de emulsión, espejo de plata, rayada	Nota del autor: 10202 Clasificación anterior por sobre: IA-S471-7508	



COLECCIÓN DE VISTAS ESTEREOSCÓPICAS
IGNACIO AVILÉS

CLASIFICACIÓN	TÍTULO	FECHA	VOLUMEN / SOPORTE / FORMATO	ALCANCE Y CONTENIDO	CARACTERÍSTICAS FÍSICAS (PROCESO FOTOGRÁFICO)	ESTADO DE CONSERVACIÓN	NOTAS	CAJA
IA-7509	“Los tres Avilez”	5 noviem- bre 1933	1 placa estereoscópica de vidrio, 10.6 x 4.3 cm.	Rosa María cargando a Ricardo José mientras Ignacio Enrique le da un beso en la cabeza.	Plata gelatina sobre vidrio por revelado químico con posible barniz. Imagen en positivo. Virada al sepia.	Desprendimiento de emulsión, espejo de plata, manchada, rayada	Nota del autor: 10203 Clasificación anterior por sobre: IA-S471-7509	47
IA-7510	“Nacho y Rosita”	Ca. 1933				Desportillada, desprendimiento de emulsión, manchada, rayada	Nota del autor: 10204 Clasificación anterior por sobre: IA-S471-7510	
IA-7511	“Columpio”			Rosa María e Ignacio Enrique Avilés Espejel sentados en un columpio.		Nota del autor: 10205 Clasificación anterior por sobre: IA-S471-7511		
IA-7512	“Los dos hermanitos”			Desprendimiento de emulsión, rayada		Nota del autor: 10206 Clasificación anterior por sobre: IA-S471-7512		
IA-7513	“¡Aquí...!”, niño Avilés			Espejo de plata, manchada, rayada		Nota del autor: 10207 Clasificación anterior por sobre: IA-S471-7513		
IA-7514	“El mecánico”			Desportillada, desprendimiento de emulsión		Nota del autor: 10208 Clasificación anterior por sobre: IA-S471-7514		
IA-7515	“Comiendo dulces”			Desprendimiento de emulsión, rayada		Nota del autor: 10209 Clasificación anterior por sobre: IA-S471-7515		

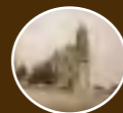

COLECCIÓN DE VISTAS ESTEREOSCÓPICAS
IGNACIO AVILÉS

CLASIFICACIÓN	TÍTULO	FECHA	VOLUMEN / SOPORTE / FORMATO	ALCANCE Y CONTENIDO	CARACTERÍSTICAS FÍSICAS (PROCESO FOTOGRÁFICO)	ESTADO DE CONSERVACIÓN	NOTAS	CAJA
IA-7516	“Ricardo José y su Papá”	8 abril 1934	1 placa estereoscópica de vidrio, 10.6 x 4.3 cm.	Ignacio Avilés posando para la fotografía con su hijo Ricardo José Avilés Espejel.	Plata gelatina sobre vidrio por revelado químico con posible barniz. Imagen en positivo. Virada al sepia.	Desportillada, desprendimiento de emulsión, manchada, rayada	Nota del autor: 10210 Clasificación anterior por sobre: IA-S471-7516	47
IA-7517	“Nacho y Ricardín”			Don Ignacio Avilés cargando a su hijo Ricardo José Avilés Espejel.		Desprendimiento de emulsión, rayada	Nota del autor: 10211 Clasificación anterior por sobre: IA-S471-7517	
IA-7518	“Ricardín con su tía Ceci”	Ca. 1934		La tía Cecilia cargando a Ricardo José Avilés Espejel.		Rayada	Nota del autor: 10212 Clasificación anterior por sobre: IA-S471-7518	
IA-7519	“Ricardito con su Nana María”			La nana María cargando en brazos a Ricardo José Avilés Espejel.		Desprendimiento de emulsión	Nota del autor: 10213 Clasificación anterior por sobre: IA-S471-7519	
IA-7520	“Ricardo con su Nana”			Ricardo José Avilés Espejel montando un caballito con ruedas con el esa su nana María.		Desportillada, desprendimiento de emulsión, rayada	Nota del autor: 10214 Clasificación anterior por sobre: IA-S471-7520	
IA-7521	“Charreando. Ricardo José”			8 abril 1934		La tía Cecilia llevando a Ignacio Enrique de la mano, mientras la nana María pasea a Ricardo José Avilés Espejel en un caballito de madera.	Desportillada, desprendimiento de emulsión, manchada, rayada	
IA-7522	“Quique y Ricardito”	Desprendimiento de emulsión, rayada				Nota del autor: 10216 Clasificación anterior por sobre: IA-S471-7522		



COLECCIÓN DE VISTAS ESTEREOSCÓPICAS
IGNACIO AVILÉS



CLASIFICACIÓN	TÍTULO	FECHA	VOLUMEN / SOPORTE / FORMATO	ALCANCE Y CONTENIDO	CARACTERÍSTICAS FÍSICAS (PROCESO FOTOGRÁFICO)	ESTADO DE CONSERVACIÓN	NOTAS	CAJA
IA-7523	“Grupo familiar”	8 abril 1934	1 placa estereoscópica de vidrio, 10.6 x 4.3 cm.	Fotografía de la familia Avilés donde se puede observar a la señora Guadalupe S. viuda de Avilés, Ignacio Avilés, Lupe Avilés y el niño Ricardo José Avilés Espejel.	Plata gelatina sobre vidrio por revelado químico con posible barniz. Imagen en positivo. Virada al sepia.	Desprendimiento de emulsión, rayada	Nota del autor: 10217 Clasificación anterior por sobre: IA-S471-7523	47
IA-7524	“Familia Avilez”			Desprendimiento de emulsión, faltante de imagen, rayada		Nota del autor: 10218 Clasificación anterior por sobre: IA-S471-7524		
IA-7525	“Lupe y Agustín Avilez”			Desportillada, desprendimiento de emulsión, rayada		Nota del autor: 10219 Clasificación anterior por sobre: IA-S471-7525		
IA-7526				Desprendimiento de emulsión, rayada		Nota del autor: 10220 Clasificación anterior por sobre: IA-S472-7526		
IA-7527	“Arlequín”	2 mayo 1934	Ignacio Enrique Avilés Espejel disfrazado de arlequín.	Desprendimiento de emulsión, rayada, restos de adhesivo		Nota del autor: 10221 Clasificación anterior por sobre: IA-S472-7527		
IA-7528				Desportillada, desprendimiento de emulsión, rayada		Nota del autor: 10221 bis Clasificación anterior por sobre: IA-S472-7528		
IA-7529				“¡Un beso soplado!”		Ca. 1934	Ignacio Enrique Avilés Espejel disfrazado de arlequín.	



CLASIFICACIÓN	TÍTULO	FECHA	VOLUMEN / SOPORTE / FORMATO	ALCANCE Y CONTENIDO	CARACTERÍSTICAS FÍSICAS (PROCESO FOTOGRÁFICO)	ESTADO DE CONSERVACIÓN	NOTAS	CAJA
IA-7530	Arlequín	Ca. 1934	1 placa estereoscópica de vidrio, 10.6 x 4.3 cm.	Ignacio Enrique Avilés Espejel disfrazado de arlequín.	Plata gelatina sobre vidrio por revelado químico con posible barniz. Imagen en positivo. Virada al sepia.	Rayada	Nota del autor: 10223 Clasificación anterior por sobre: IA-S472-7530	47
IA-7531		2 mayo 1934		Ignacio Enrique Avilés Espejel disfrazado de arlequín saliendo de una habitación.		Desprendimiento de emulsión, espejo de plata, manchada	Nota del autor: 10224 Clasificación anterior por sobre: IA-S472-7531	
IA-7532		Ca. 1934		Ignacio Enrique Avilés Espejel disfrazado de arlequín.		Desportillada, desprendimiento de emulsión, rayada	Nota del autor: 10225 Clasificación anterior por sobre: IA-S472-7532	
IA-7533	“Un abrazo fraternal”			Ignacio Enrique disfrazado de arlequín abrazando a Rosa María Avilés Espejel.			Nota del autor: 10226 Clasificación anterior por sobre: IA-S472-7533	
IA-7534	“Los dos hermanitos”	2 mayo 1934		Rosa María e Ignacio Enrique sentados posando para la fotografía.		Desprendimiento de emulsión, manchada	Nota del autor: 10227 Clasificación anterior por sobre: IA-S472-7534	
IA-7535	“Rosita y Nachitín”			Rosa María e Ignacio Enrique Avilés Espejel dentro de una tina de baño.			Nota del autor: 10228 Clasificación anterior por sobre: IA-S472-7535	
IA-7536	“En el baño”	2 junio 1934				Desportillada, desprendimiento de emulsión, espejo de plata, manchada, rayada	Nota del autor: 10229 Clasificación anterior por sobre: IA-S472-7536	

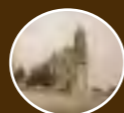

COLECCIÓN DE VISTAS ESTEREOSCÓPICAS
IGNACIO AVILÉS

CLASIFICACIÓN	TÍTULO	FECHA	VOLUMEN / SOPORTE / FORMATO	ALCANCE Y CONTENIDO	CARACTERÍSTICAS FÍSICAS (PROCESO FOTOGRÁFICO)	ESTADO DE CONSERVACIÓN	NOTAS	CAJA	
IA-7537	“Rosita y Chitín”	2 junio 1934	1 placa estereoscópica de vidrio, 10.6 x 4.3 cm.	Rosa María e Ignacio Enrique Avilés Espejel posando para la foto en el jardín de su casa.	Plata gelatina sobre vidrio por revelado químico con posible barniz. Imagen en positivo. Virada al sepia.	Desprendimiento de emulsión, espejo de plata, rayada	Nota del autor: 10230 Clasificación anterior por sobre: IA-S472-7537	47	
IA-7538	“Ricardito”	3 junio 1934				Desportillada, desprendimiento de emulsión, espejo de plata, rayada	Nota del autor: 10231 Clasificación anterior por sobre: IA-S472-7538		
IA-7539	“Ricardo José”			Margarita Espejel de Avilés cargando a Ricardo José Avilés Espejel.		Desprendimiento de emulsión, espejo de plata, rayada	Nota del autor: 10232 Clasificación anterior por sobre: IA-S472-7539		
IA-7540	“Marga y Ricardito”						Nota del autor: 10233 Clasificación anterior por sobre: IA-S472-7540		
IA-7541	“Nachitín y la mamá de leche de Ricardito”	24 junio 1934				Ignacio Enrique Avilés Espejel dándole de comer a una cabra.	Desprendimiento de emulsión, espejo de plata, manchada		Nota del autor: 10234 Clasificación anterior por sobre: IA-S472-7541
IA-7542	“Rosita y la cabra”	Ca. 1934				Rosa María Avilés Espejel dándole de comer a una cabra.	Desprendimiento de emulsión, espejo de plata, manchada, rayada, faltante de imagen		Nota del autor: 10235 Clasificación anterior por sobre: IA-S472-7542
IA-7543	“Los niños y su madrastra?”						Rosa María e Ignacio Enrique Avilés Espejel dándole de comer a una cabra.		Desportillada, desprendimiento de emulsión, espejo de plata, rayada



COLECCIÓN DE VISTAS ESTEREOSCÓPICAS
IGNACIO AVILÉS

CLASIFICACIÓN	TÍTULO	FECHA	VOLUMEN / SOPORTE / FORMATO	ALCANCE Y CONTENIDO	CARACTERÍSTICAS FÍSICAS (PROCESO FOTOGRÁFICO)	ESTADO DE CONSERVACIÓN	NOTAS	CAJA	
IA-7544	“Arreglando el chayote”	24 junio 1934	1 placa estereoscópica de vidrio, 10.6 x 4.3 cm.	Margarita Espejel de Avilés subida en una escalera arreglando las guías de un chayote. Abajo las nanas sosteniendo la escalera y Rosita Avilés volteando a la cámara.	Plata gelatina sobre vidrio por revelado químico con posible barniz. Imagen en positivo. Virada al sepia.	Desprendimiento de emulsión, espejo de plata, rayada	Nota del autor: 10237 Clasificación anterior por sobre: IA-S472-7544	47	
IA-7545	“Nacholique a los 2 años”	15 julio 1934		Ignacio Enrique Avilés Espejel de dos años vestido de marinerito.		Desportillada, desprendimiento de emulsión, espejo de plata, rayada	Nota del autor: 10238 Clasificación anterior por sobre: IA-S472-7545		
IA-7546	“El Almirante don Ignacio”			Ignacio Enrique Avilés Espejel vestido de marinerito haciendo un saludo.		Desprendimiento de emulsión, espejo de plata, manchada, rayada	Nota del autor: 10239 Clasificación anterior por sobre: IA-S472-7546		
IA-7547	“¡Saludo!”			Ignacio Enrique Avilés Espejel de dos años vestido de marinerito.		Desportillada, desprendimiento de emulsión, espejo de plata, manchada, rayada	Nota del autor: 10240 Clasificación anterior por sobre: IA-S472-7547		
IA-7548	“Un marinerito”			Ca. 1934		Ignacio Enrique Avilés Espejel de dos años vestido de marinerito.	Desprendimiento de emulsión, espejo de plata, rayada		Nota del autor: 10241 Clasificación anterior por sobre: IA-S472-7548
IA-7549	“Nachitín en su segundo cumpleaños”			15 julio 1934		Ignacio Enrique Avilés Espejel de dos años vestido de marinerito.	Nota del autor: 10242 Clasificación anterior por sobre: IA-S472-7549		

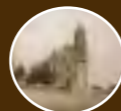

CLASIFICACIÓN	TÍTULO	FECHA	VOLUMEN / SOPORTE / FORMATO	ALCANCE Y CONTENIDO	CARACTERÍSTICAS FÍSICAS (PROCESO FOTOGRÁFICO)	ESTADO DE CONSERVACIÓN	NOTAS	CAJA	
IA-7550	La Tía Cecilia con Ignacio Enrique y Ricardo José	Ca. 1934	1 placa estereoscópica de vidrio, 10.6 x 4.3 cm.	La tía Cecilia jugando con Ignacio Enrique mientras la nana María sube a Ricardo José Avilés Espejel en un caballito de madera.	Plata gelatina sobre vidrio por revelado químico con posible barniz. Imagen en positivo. Virada al sepia.	Desportillada	Clasificación anterior por sobre: IA-S472-7550	47	
IA-7551	“El perro y los patitos”	15 julio 1934		Un perro asomándose en el estanque de los patos.		Desprendimiento de emulsión, espejo de plata, manchada, rayada	Nota del autor: 10243 Clasificación anterior por sobre: IA-S473-7551		
IA-7552	“Viendo los patitos”			Rosa María e Ignacio Enrique Avilés Espejel junto a un estanque de patos.		Desprendimiento de emulsión, espejo de plata, burbujas de aire en el barniz	Nota del autor: 10244 Clasificación anterior por sobre: IA-S473-7552		
IA-7553	“En el terreno de D. Mariano Espejel, el Santo de Nachitín”			Margarita Espejel de Avilés, sus hijos Rosa María, Ignacio Enrique y Ricardo José Avilés Espejel y la nana María con otras señoras y niños alrededor de un estanque con patos.		Desprendimiento de emulsión, espejo de plata, faltante de imagen	Nota del autor: 10245 Clasificación anterior por sobre: IA-S473-7553		
IA-7554	“En San Pedro de los Pinos”			Ca. 1933		Don Mariano Espejel cargando a Ricardo José Avilés Espejel.	Desprendimiento de emulsión, espejo de plata, manchada, rayada, burbujas de aire en el barniz		Nota del autor: 10246 Clasificación anterior por sobre: IA-S473-7554
IA-7555	“El Abuelo y el nieto”			15 julio 1934			Desprendimiento de emulsión, espejo de plata, burbujas de aire en el barniz		Nota del autor: 10247 Clasificación anterior por sobre: IA-S473-7555

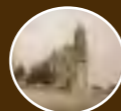

COLECCIÓN DE VISTAS ESTEREOSCÓPICAS
IGNACIO AVILÉS

CLASIFICACIÓN	TÍTULO	FECHA	VOLUMEN / SOPORTE / FORMATO	ALCANCE Y CONTENIDO	CARACTERÍSTICAS FÍSICAS (PROCESO FOTOGRÁFICO)	ESTADO DE CONSERVACIÓN	NOTAS	CAJA
IA-7556	“Las gallinas”	Ca. 1934	1 placa estereoscópica de vidrio, 10.6 x 4.3 cm.	Niños junto a las gallinas.	Plata gelatina sobre vidrio por revelado químico con posible barniz. Imagen en positivo. Virada al sepia.	Desprendimiento de emulsión, espejo de plata, rayada	Nota del autor: 10248 Clasificación anterior por sobre: IA-S473-7556	47
IA-7557	“Ricardo José de 1 año”	5 sep- tiembre 1934		Ricardo José Avilés Espejel de un año de edad junto a un barandal.			Nota del autor: 10249 Clasificación anterior por sobre: IA-S473-7557	
IA-7558	“En el primer cumpleaños de Ricardín”			Ricardo José Avilés Espejel sentado junto a una pelota.		Desprendimiento de emulsión, rayada	Nota del autor: 10250 Clasificación anterior por sobre: IA-S473-7558	
IA-7559	“Ricardito y su hermano de leche”			Ricardo José Avilés Espejel junto a un cabrito.		Desprendimiento de emulsión, espejo de plata, rayada	Nota del autor: 10251 Clasificación anterior por sobre: IA-S473-7559	
IA-7560	“Ricardito”			Rosa María Avilés Espejel cargando un gato.			Nota del autor: 10252 Clasificación anterior por sobre: IA-S473-7560	
IA-7561	“Rosita y su gato”			3 sep- tiembre 1934		Rosa María Avilés Espejel montada en un caballito del carrusel.	Rayada	
IA-7562	“Rosita en los Caballitos”	26 sep- tiembre 1934		Nota del autor: 10254 Clasificación anterior por sobre: IA-S473-7562				



CLASIFICACIÓN	TÍTULO	FECHA	VOLUMEN / SOPORTE / FORMATO	ALCANCE Y CONTENIDO	CARACTERÍSTICAS FÍSICAS (PROCESO FOTOGRÁFICO)	ESTADO DE CONSERVACIÓN	NOTAS	CAJA		
IA-7563	“Nachitín”	30 sep- tiembre 1934	1 placa estereoscópica de vidrio, 10.6 x 4.3 cm.	Ignacio Enrique Avilés Espejel montada en un caballito del carrusel.	Plata gelatina sobre vidrio por revelado químico con posible barniz. Imagen en positivo. Virada al sepia.	Desprendimiento de emulsión, espejo de plata	Nota del autor: 10255 Clasificación anterior por sobre: IA-S473-7563	48		
IA-7564	“La familia”			Rosa María, Ignacio Enrique y Ricardo José Avilés Espejel jugando en un parque.		Espejo de plata	Nota del autor: 10256 Clasificación anterior por sobre: IA-S473-7564			
IA-7565	“Nachitín”			Ignacio Enrique Avilés Espejel disfrazado de marinero en un parque.		Desportillada, espejo de plata, rayada	Nota del autor: 10257 Clasificación anterior por sobre: IA-S473-7565			
IA-7566	“Ricardito”			Ricardo José Avilés Espejel jugando con un globo en el jardín de Santa María la Ribera. Atrás se observa el kiosco Morisco.		Desprendimiento de emulsión, espejo de plata	Nota del autor: 10258 Clasificación anterior por sobre: IA-S473-7566			
IA-7567	“La familia”			20 sep- tiembre 1934		Margarita Espejel de Avilés con sus tres hijos Rosa María, Ignacio Enrique, Ricardo José Avilés Espejel en el jardín de su casa.	Plata gelatina sobre vidrio por revelado químico con posible barniz. Imagen en positivo. Virada al sepia con tonalidades amarillas.		Espejo de plata, rayada	Nota del autor: 10259 Clasificación anterior por sobre: IA-S473-7567
IA-7568	“La Mamá y sus chicos”			30 sep- tiembre 1934		Hombre cargando en brazos a Ignacio Enrique Avilés Espejel.	Plata gelatina sobre vidrio por revelado químico con posible barniz. Imagen en positivo. Virada al sepia.		Desprendimiento de emulsión, espejo de plata, rayada	Nota del autor: 10260 Clasificación anterior por sobre: IA-S473-7568
IA-7569	“Picoreto y Nachitín”			23 sep- tiembre 1934					Espejo de plata, rayada	Nota del autor: 10261 Clasificación anterior por sobre: IA-S473-7569



COLECCIÓN DE VISTAS ESTEREOSCÓPICAS
IGNACIO AVILÉS

CLASIFICACIÓN	TÍTULO	FECHA	VOLUMEN / SOPORTE / FORMATO	ALCANCE Y CONTENIDO	CARACTERÍSTICAS FÍSICAS (PROCESO FOTOGRÁFICO)	ESTADO DE CONSERVACIÓN	NOTAS	CAJA
IA-7570	“El padrino y el ahijado”	23 septiembre 1934	1 placa estereoscópica de vidrio, 10.6 x 4.3 cm.	Hombre cargando en brazos a Ignacio Enrique Avilés Espejel.	Plata gelatina sobre vidrio por revelado químico con posible barniz. Imagen en positivo. Virada al sepia.	Desportillada, desprendimiento de emulsión, rayada	Nota del autor: 10262 Clasificación anterior por sobre: IA-S473-7570	48
IA-7571	“¡Ays...!” , niño Avilés	30 septiembre 1934		Ignacio Enrique Avilés Espejel sentado en el jardín de su casa señalando hacia la cámara.	Plata gelatina sobre vidrio por revelado químico con posible barniz. Imagen en positivo. Virada al sepia con tonalidades amarillas.	Desprendimiento de emulsión, rayada	Nota del autor: 10263 Clasificación anterior por sobre: IA-S473-7571	
IA-7572	“Ricardito y su hermana de leche”			Ricardo José Avilés Espejel sentado abrazando a un cabrito.			Nota del autor: 10264 Clasificación anterior por sobre: IA-S473-7572	
IA-7573	“Amazona y charro (?)”	7 octubre 1934		Rosa María e Ignacio Enrique Avilés Espejel montados en los caballitos de un carrusel.	Plata gelatina sobre vidrio por revelado químico con posible barniz. Imagen en positivo. Virada al sepia.	Desprendimiento de emulsión, espejo de plata, rayada	Nota del autor: 10265 Clasificación anterior por sobre: IA-S473-7573	
IA-7574	“En el comedor”	Margarita Espejel de Avilés, Rosa María y una mujer cargando a Ignacio Enrique Avilés Espejel sentadas en el comedor de su casa.		Espejo de plata, rayada		Nota del autor: 10266 Clasificación anterior por sobre: IA-S473-7574		
IA-7575	“La familia”	10 noviembre 1934		Margarita Espejel de Avilés, Rosa María y Ricardo José Avilés espeje acompañado de nana caminado por la calle.		Desprendimiento de emulsión, espejo de plata, manchada	Nota del autor: 10267 Clasificación anterior por sobre: IA-S474-7575	
IA-7576	“¿Qué comió Chitín?”	6 diciembre 1934		Margarita Espejel e Ignacio Enrique Avilés Espejel sentados en el comedor de su casa.		Desprendimiento de emulsión, burbujas de aire en el barniz	Nota del autor: 10268 Clasificación anterior por sobre: IA-S474-7576	

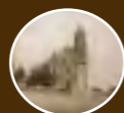

COLECCIÓN DE VISTAS ESTEREOSCÓPICAS
IGNACIO AVILÉS

CLASIFICACIÓN	TÍTULO	FECHA	VOLUMEN / SOPORTE / FORMATO	ALCANCE Y CONTENIDO	CARACTERÍSTICAS FÍSICAS (PROCESO FOTOGRÁFICO)	ESTADO DE CONSERVACIÓN	NOTAS	CAJA
IA-7577	"Los fantoches"	12 diciem- bre 1934	1 placa estereoscópica de vidrio, 10.6 x 4.3 cm.	Rosa María, Ignacio Enrique Avilés Espejel y otros dos niños disfrazados.	Plata gelatina sobre vidrio por revelado químico con posible barniz. Imagen en positivo. Virada al sepia.	Desprendimiento de emulsión, rayada	Nota del autor: 10269 Clasificación anterior por sobre: IA-S474-7577	48
IA-7578				Desprendimiento de emulsión, espejo de plata, rayada		Nota del autor: 10270 Clasificación anterior por sobre: IA-S474-7578		
IA-7579	"Pareja de baile"			Rosa María Avilés Espejel disfrazada de china poblana y otro niño caracterizado de charro.		Desprendimiento de emulsión, espejo de plata, rayada, burbujas de aire en el barniz	Nota del autor: 10271 Clasificación anterior por sobre: IA-S474-7579	
IA-7580	"Rosita y Fafá"	Ignacio Enrique haciendo torres con cubos de madera en la sala de su casa.		Desprendimiento de emulsión, espejo de plata, rayada		Nota del autor: 10272 Clasificación anterior por sobre: IA-S474-7580		
IA-7581	"Chitín haciendo torres"	14 diciem- bre 1934		Ignacio Enrique y Ricardo José Avilés Espejel haciendo torres con cubos de madera en el patio de su casa.		Desprendimiento de emulsión, espejo de plata, rayada, burbujas de aire en el barniz	Nota del autor: 10273 Clasificación anterior por sobre: IA-S474-7581	
IA-7582	"Chitín Avilés"			Desprendimiento de emulsión, espejo de plata, rayada		Nota del autor: 10274 Clasificación anterior por sobre: IA-S474-7582		
IA-7583	"Chitín y Rica"			Desprendimiento de emulsión, espejo de plata, rayada, burbujas de aire en el barniz		Nota del autor: 10275 Clasificación anterior por sobre: IA-S474-7583		

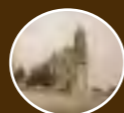

CLASIFICACIÓN	TÍTULO	FECHA	VOLUMEN / SOPORTE / FORMATO	ALCANCE Y CONTENIDO	CARACTERÍSTICAS FÍSICAS (PROCESO FOTOGRÁFICO)	ESTADO DE CONSERVACIÓN	NOTAS	CAJA
IA-7584	“Rosita y Chitín”	14 diciem- bre 1934	1 placa estereoscópica de vidrio, 10.6 x 4.3 cm.	Rosa María e Ignacio Enrique Avilés Espejel haciendo torres con cubos de madera en el patio de su casa.	Plata gelatina sobre vidrio por revelado químico con posible barniz. Imagen en positivo. Virada al sepia.	Desprendimiento de emulsión, espejo de plata, rayada	Nota del autor: 10276 Clasificación anterior por sobre: IA-S474-7584	48
IA-7585	“El papá y los hijos”			Don Ignacio Avilés, Rosa María, Ignacio Enrique y Ricardo José Avilés Espejel haciendo torres con cubos de madera en el patio de su casa.		Espejo de plata, rayada, huella dactilar	Nota del autor: 10277 Clasificación anterior por sobre: IA-S474-7585	
IA-7586	“Chitín”			Ignacio Enrique Avilés Espejel haciendo torres con cubos de madera en el patio de su casa.		Desprendimiento de emulsión, espejo de plata, rayada	Nota del autor: 10278 Clasificación anterior por sobre: IA-S474-7586	
IA-7587	“Chitín en el Taxifoto”	4 enero 1935		Ignacio Enrique Avilés Espejel subido en una silla mirando a través de un visor de vistas estereoscópicas.	Plata gelatina sobre vidrio por revelado químico con posible barniz. Imagen en positivo. Virada al sepia con tonalidades amarillentas.	Espejo de plata, manchada, rayada	Nota del autor: 10279 Clasificación anterior por sobre: IA-S474-7587	
IA-7588	“Rosita y su bicho”			Rosa María Avilés Espejel y su gato.		Desprendimiento de emulsión, espejo de plata, rayadas	Nota del autor: 10280 Clasificación anterior por sobre: IA-S474-7588	
IA-7589	“?”, niño Avilés			Ignacio Enrique Avilés Espejel sentado en una bacinica.		Nota del autor: 10281 Clasificación anterior por sobre: IA-S474-7589		
IA-7590	“Miss Rosa”	6 enero 1935		Rosa María Avilés Espejel sentada en una silla leyendo.	Nota del autor: 10282 Clasificación anterior por sobre: IA-S474-7590			

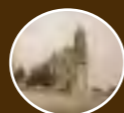

CLASIFICACIÓN	TÍTULO	FECHA	VOLUMEN / SOPORTE / FORMATO	ALCANCE Y CONTENIDO	CARACTERÍSTICAS FÍSICAS (PROCESO FOTOGRÁFICO)	ESTADO DE CONSERVACIÓN	NOTAS	CAJA
IA-7591	“Miss Rosa”	6 enero 1935	1 placa estereoscópica de vidrio, 10.6 x 4.3 cm.	Rosa María Avilés Espejel sentada en una silla leyendo.	Plata gelatina sobre vidrio por revelado químico con posible barniz. Imagen en positivo. Virada al sepia con tonalidades amarillentas.	Espejo de plata, rayada	Nota del autor: 10283 Clasificación anterior por sobre: IA-S474-7591	48
IA-7592	“El muy grave señor Chitín”			Ignacio Enrique Avilés Espejel sentado en una silla leyendo.	Plata gelatina sobre vidrio por revelado químico con posible barniz. Imagen en positivo. Virada al sepia. Cinta negra.	Desportillada, desprendimiento de emulsión, rayada	Nota del autor: 10284 Clasificación anterior por sobre: IA-S474-7592	
IA-7593	“¡Que serio! ¿Verdad?”			Ricardo José Avilés Espejel sentado en una silla.	Plata gelatina sobre vidrio por revelado químico con posible barniz. Imagen en positivo. Virada al sepia con tonalidades amarillas.	Espejo de plata, rayada	Nota del autor: 10285 Clasificación anterior por sobre: IA-S474-7593	
IA-7594	“D. Ricardo Avilez”			Ricardo José Avilés Espejel junto a un barandal.	Plata gelatina sobre vidrio por revelado químico con posible barniz. Imagen en positivo. Virada al sepia con tonalidades amarillas.	Desprendimiento de emulsión, espejo de plata, rayada	Nota del autor: 10286 Clasificación anterior por sobre: IA-S474-7594	
IA-7595	“Ricardito”			Rosa María Avilés Espejel pedaleando un triciclo.	Plata gelatina sobre vidrio por revelado químico con posible barniz. Imagen en positivo. Virada al sepia.	Espejo de plata, rayada	Nota del autor: 10287 Clasificación anterior por sobre: IA-S474-7595	
IA-7596	“Rica”				Plata gelatina sobre vidrio por revelado químico con posible barniz. Imagen en positivo. Virada al sepia con tonalidades amarillas.	Espejo de plata, rayada	Nota del autor: 10288 Clasificación anterior por sobre: IA-S474-7596	
IA-7597	“Un regalo de los Santos Reyes”						Nota del autor: 10289 Clasificación anterior por sobre: IA-S474-7597	

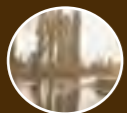

COLECCIÓN DE VISTAS ESTEREOSCÓPICAS
IGNACIO AVILÉS

CLASIFICACIÓN	TÍTULO	FECHA	VOLUMEN / SOPORTE / FORMATO	ALCANCE Y CONTENIDO	CARACTERÍSTICAS FÍSICAS (PROCESO FOTOGRÁFICO)	ESTADO DE CONSERVACIÓN	NOTAS	CAJA
IA-7598	“Rosita en su ‘volocito’”	6 enero 1935	1 placa estereoscópica de vidrio, 10.6 x 4.3 cm.	Rosa María Avilés Espejel pedaleando un triciclo.	Plata gelatina sobre vidrio por revelado químico con posible barniz. Imagen en positivo. Virada al sepia.	Espejo de plata, rayada	Nota del autor: 10290 Clasificación anterior por sobre: IA-S474-7598	48
IA-7599	“D. Chitín”			Ignacio Enrique Avilés Espejel pedaleando un triciclo.		Desprendimiento de emulsión, espejo de plata, rayada	Nota del autor: 10291 Clasificación anterior por sobre: IA-S474-7599	
IA-7600	“Nacholique”			Ignacio Enrique Avilés Espejel pedaleando un triciclo.	Plata gelatina sobre vidrio por revelado químico con posible barniz. Imagen en positivo. Virada al sepia con tonalidades amarillas.	Desportillada, espejo de plata, rayada	Nota del autor: 10292 Clasificación anterior por sobre: IA-S474-7600	
IA-7601	“En el campo cerca de Cuernavaca”	1 enero 1935		Margarita Espejel de Avilés, Ignacio Enrique y Rosa María Avilés Espejel jugando con una pelota en el campo cerca de Cuernavaca.	Plata gelatina sobre vidrio por revelado químico con posible barniz. Imagen en positivo. Virada al sepia.	Desprendimiento de emulsión, espejo de plata, rayada	Nota del autor: 10293 Clasificación anterior por sobre: IA-S474-7601	
IA-7602	“Rosita”			Rosa María Avilés Espejel jugando con una pelota en el campo cerca de Cuernavaca.		Desprendimiento de emulsión, espejo de plata	Nota del autor: 10294 Clasificación anterior por sobre: IA-S474-7602	
IA-7603	“Chitín”			Margarita Espejel de Avilés, Ignacio Enrique y Ricardo José Avilés Espejel jugando con una pelota en el campo cerca de Cuernavaca. Jugando		Desprendimiento de emulsión, espejo de plata, rayada	Nota del autor: 10295 Clasificación anterior por sobre: IA-S474-7603	



COLECCIÓN DE VISTAS ESTEREOSCÓPICAS
IGNACIO AVILÉS

CLASIFICACIÓN	TÍTULO	FECHA	VOLUMEN / SOPORTE / FORMATO	ALCANCE Y CONTENIDO	CARACTERÍSTICAS FÍSICAS (PROCESO FOTOGRÁFICO)	ESTADO DE CONSERVACIÓN	NOTAS	CAJA	
IA-7604	“Rosita”	1 enero 1935	1 placa estereoscópica de vidrio, 10.6 x 4.3 cm.	Rosa María Avilés Espejel jugando con una pelota en el campo cerca de Cuernavaca.	Plata gelatina sobre vidrio por revelado químico con posible barniz. Imagen en positivo. Virada al sepia.	Desprendimiento de emulsión, espejo de plata, rayada	Nota del autor: 10296 Clasificación anterior por sobre: IA-S474-7604	48	
IA-7605	“La comida”			Margarita Espejel de Avilés, Rosa María, Ignacio Enrique y la nana con Ricardo José Avilés Espejel comiendo en el campo cerca de Cuernavaca.		Desportillada, desprendimiento de emulsión, espejo de plata	Nota del autor: 10297 Clasificación anterior por sobre: IA-S474-7605		
IA-7606	“Velocipedistas”	Rosa María y Ricardo José Avilés Espejel montados en un triciclo.		Desprendimiento de emulsión, espejo de plata		Nota del autor: 10298 Clasificación anterior por sobre: IA-S475-7606			
IA-7607	“Chitín de ‘niñera’”	7 abril 1935		Ignacio Enrique Avilés Espejel empujando una carriola con una muñeca.		Nota del autor: 10299 Clasificación anterior por sobre: IA-S475-7607			
IA-7608	“Ricardo José”	Ricardo José Avilés Espejel jalando un pato de juguete en un parque.		Desportillada, desprendimiento de emulsión, espejo de plata, rayada		Nota del autor: 10300 Clasificación anterior por sobre: IA-S475-7608			
IA-7609	“Rocita y Chitín”	19 mayo 1935		Rosa María e Ignacio Enrique Avilés Espejel sentados debajo de un árbol.		Plata gelatina sobre vidrio por revelado químico con posible barniz. Imagen en positivo. Virada al sepia con tonalidades amarillas.	Desportillada, espejo de plata, rayada		Nota del autor: 10301 Clasificación anterior por sobre: IA-S475-7609
IA-7610				Rosa María e Ignacio Enrique Avilés Espejel sentados debajo de un árbol.		Plata gelatina sobre vidrio por revelado químico con posible barniz. Imagen en positivo. Virada al sepia.	Desportillada, desprendimiento de emulsión, espejo de plata, rayada		Nota del autor: 10302 Clasificación anterior por sobre: IA-S475-7610



COLECCIÓN DE VISTAS ESTEREOSCÓPICAS
IGNACIO AVILÉS

CLASIFICACIÓN	TÍTULO	FECHA	VOLUMEN / SOPORTE / FORMATO	ALCANCE Y CONTENIDO	CARACTERÍSTICAS FÍSICAS (PROCESO FOTOGRÁFICO)	ESTADO DE CONSERVACIÓN	NOTAS	CAJA
IA-7611	“Chitín en Tlalpam”	19 mayo 1935	1 placa estereoscópica de vidrio, 10.6 x 4.3 cm.	Ignacio Enrique Avilés Espejel sentado debajo de un árbol.	Plata gelatina sobre vidrio por revelado químico con posible barniz. Imagen en positivo. Virada al sepia con tonalidades amarillas.	Desprendimiento de emulsión, espejo de plata, rayada	Nota del autor: 10303 Clasificación anterior por sobre: IA-S475-7611	48
IA-7612	“Vendedora de flores en Xochimilco”	Ca. 1935		Vista de una vendedora de flores en una chalupa navegando por un canal de Xochimilco.		Desportillada, desprendimiento de emulsión, espejo de plata, rayada	Nota del autor: 10304 Clasificación anterior por sobre: IA-S475-7612	
IA-7613	“Xochimilco”	26 mayo 1935		Vista de unas trajineras en un canal de Xochimilco.			Nota del autor: 10305 Clasificación anterior por sobre: IA-S475-7613	
IA-7614	“En la canoa”			Margarita Espejel de Avilés, Ignacio Enrique Avilés Espejel, otra mujer y una niña en una trajinera en Xochimilco.	Plata gelatina sobre vidrio por revelado químico con posible barniz. Imagen en positivo. Virada al sepia.	Nota del autor: 10306 Clasificación anterior por sobre: IA-S475-7614		
IA-7615	“Regreso del paseo a Xochimilco”	Ca. 1935		Margarita Espejel de Avilés cargando a Ricardo José y junto a ella Ignacio Enrique Avilés Espejel acompañados de otras personas.	Plata gelatina sobre vidrio por revelado químico con posible barniz. Imagen en positivo. Virada al sepia con tonalidades amarillas.	Desprendimiento de emulsión, espejo de plata, rayada	Nota del autor: 10307 Clasificación anterior por sobre: IA-S475-7615	
IA-7616	“Fuentes Brotantes. Tlalpam”	26 mayo 1935		Paisaje arbolado en la Fuentes Brotantes en Tlalpan.			Nota del autor: 10308 Clasificación anterior por sobre: IA-S476-7616	
IA-7617	“Alpinistas”			Margarita Espejel de Avilés y otra mujer arriba de una roca.	Plata gelatina sobre vidrio por revelado químico con posible barniz. Imagen en positivo. Virada al sepia.	Nota del autor: 10309 Clasificación anterior por sobre: IA-S476-7617		



CLASIFICACIÓN	TÍTULO	FECHA	VOLUMEN / SOPORTE / FORMATO	ALCANCE Y CONTENIDO	CARACTERÍSTICAS FÍSICAS (PROCESO FOTOGRÁFICO)	ESTADO DE CONSERVACIÓN	NOTAS	CAJA	
IA-7618	“Marga y Gela”	<i>Ca.</i> 1935	1 placa estereoscópica de vidrio, 10.6 x 4.3 cm.	Margarita Espejel de Avilés y Gela arriba de una roca.	Plata gelatina sobre vidrio por revelado químico con posible barniz. Imagen en positivo. Virada al sepia.	Desprendimiento de emulsión, espejo de plata, rayada	Nota del autor: 10310 Clasificación anterior por sobre: IA-S476-7618	48	
IA-7619	“Chitín”	21 mayo 1935		Ignacio Enrique Avilés Espejel sentado en una piedra.	Plata gelatina sobre vidrio por revelado químico con posible barniz. Imagen en positivo. Virada al sepia con tonalidades amarillas.		Nota del autor: 10311 Clasificación anterior por sobre: IA-S476-7619		
IA-7620	“En las Fuentes Brotantes”	26 mayo 1935		Margarita Espejel de Avilés, Gela, Rosa María, Ignacio Enrique y Ricardo José Avilés Espejel en las Fuentes Brotantes, Tlalpan.	Plata gelatina sobre vidrio por revelado químico con posible barniz. Imagen en positivo. Virada al sepia.	Espejo de plata, rayada	Nota del autor: 10312 Clasificación anterior por sobre: IA-S476-7620		
IA-7621		<i>Ca.</i> 1935				Desprendimiento de emulsión, espejo de plata, rayada, huella dactilar	Nota del autor: 10313 Clasificación anterior por sobre: IA-S476-7621		
IA-7622	“La Mamá y los pollitos”	26 mayo 1935		Margarita Espejel de Avilés, Rosa María, Ignacio Enrique y Ricardo José Avilés Espejel en las Fuentes Brotantes, Tlalpan.		Desprendimiento de emulsión, espejo de plata, rayada	Nota del autor: 10314 Clasificación anterior por sobre: IA-S476-7622		
IA-7623	“La Mamá con sus críos”					Desprendimiento de emulsión, espejo de plata	Nota del autor: 10315 Clasificación anterior por sobre: IA-S476-7623		
IA-7624	“Familia Avilez Espejel”					Ignacio Avilés, Margarita Espejel de Avilés, Rosa María, Ignacio Enrique y Ricardo José Avilés Espejel en las Fuentes Brotantes, Tlalpan.	Espejo de plata, rayada		Nota del autor: 10316 Clasificación anterior por sobre: IA-S476-7624

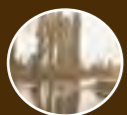

COLECCIÓN DE VISTAS ESTEREOSCÓPICAS
IGNACIO AVILÉS

CLASIFICACIÓN	TÍTULO	FECHA	VOLUMEN / SOPORTE / FORMATO	ALCANCE Y CONTENIDO	CARACTERÍSTICAS FÍSICAS (PROCESO FOTOGRÁFICO)	ESTADO DE CONSERVACIÓN	NOTAS	CAJA
IA-7625	“Familia Avilez Espejel”	26 mayo 1935	1 placa estereoscópica de vidrio, 10.6 x 4.3 cm.	Ignacio Avilés, Margarita Espejel de Avilés, Rosa María, Ignacio Enrique y Ricardo José Avilés Espejel en las Fuentes Brotantes, Tlalpan.	Plata gelatina sobre vidrio por revelado químico con posible barniz. Imagen en positivo. Virada al sepia.	Espejo de plata, rayada	Nota del autor: 10317 Clasificación anterior por sobre: IA-S476-7625	48
IA-7626	“?”, Familia Avilés			Margarita Espejel de Avilés, Rosa María, Ignacio Enrique y otra mujer comiendo en las Fuentes Brotantes, Tlalpan.		Desportillada, desprendimiento de emulsión, espejo de plata, rayada	Nota del autor: 10318 Clasificación anterior por sobre: IA-S476-7626	
IA-7627	“La señora de la casa”	Ca. 1935		Margarita Espejel de Avilés montada en un burro, mientras la nana carga a Ricardo José Avilés Espejel. Fuentes Brotantes, Tlalpan.	Plata gelatina sobre vidrio por revelado químico con posible barniz. Imagen en positivo. Virada al sepia con tonalidades amarillas.	Desprendimiento de emulsión, espejo de plata, rayada	Nota del autor: 10319 Clasificación anterior por sobre: IA-S476-7627	
IA-7628	“Una charra...”, niños Avilés	26 mayo 1935		Gela e Ignacio Enrique montados en un burro, atrás de ellos la nana. Fuentes Brotantes, Tlalpan.			Nota del autor: 10320 Clasificación anterior por sobre: IA-S476-7628	
IA-7629	“La huida a Egipto (?) en las Fuentes Brotantes”			Margarita Espejel de Avilés y Rosa María Avilés Espejel montadas en un burro, junto a ellas Ignacio Avilés. Fuentes Brotantes, Tlalpan.	Plata gelatina sobre vidrio por revelado químico con posible barniz. Imagen en positivo. Virada al sepia.	Espejo de plata, rayada	Nota del autor: 10322 Clasificación anterior por sobre: IA-S476-7629	
IA-7630	“La Caravana”	Ca. 1935		Margarita Espejel de Avilés, Gela, Rosa María e Ignacio Enrique Avilés Espejel, montados en unos ...			Desprendimiento de emulsión, espejo de plata, rayada	

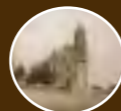

COLECCIÓN DE VISTAS ESTEREOSCÓPICAS
IGNACIO AVILÉS

CLASIFICACIÓN	TÍTULO	FECHA	VOLUMEN / SOPORTE / FORMATO	ALCANCE Y CONTENIDO	CARACTERÍSTICAS FÍSICAS (PROCESO FOTOGRÁFICO)	ESTADO DE CONSERVACIÓN	NOTAS	CAJA
IA-7630	“La Caravana”	Ca. 1935	1 placa estereoscópica de vidrio, 10.6 x 4.3 cm.	... burros, junto a ellos la nana cargando a Ricardo José. Fuentes Brotantes, Tlalpan.	Plata gelatina sobre vidrio por revelado químico con posible barniz. Imagen en positivo. Virada al sepia.	Desprendimiento de emulsión, espejo de plata, rayada	Nota del autor: 10324 Clasificación anterior por sobre: IA-S476-7630	48
IA-7631	“Bosquecillo cerca de Tlalpan”	9 junio 1935		Vista de un bosque cerca de Tlalpan.			Nota del autor: 10325 Clasificación anterior por sobre: IA-S476-7631	
IA-7632	“Chitín”			Nota del autor: 10326 Clasificación anterior por sobre: IA-S476-7632				
IA-7633				Nota del autor: 10327 Clasificación anterior por sobre: IA-S476-7633				
IA-7634				Nota del autor: 10328 Clasificación anterior por sobre: IA-S476-7634				
IA-7635	“Ricardito”			Ricardo José Avilés Espejel en un bosque en Tlalpan.			Desprendimiento de emulsión, espejo de plata, manchada	
IA-7636	“Ricardo José”	junio 1935		Ricardo José Avilés Espejel comiendo un paleta.			Desportillada, desprendimiento de emulsión, espejo de plata, rayada	



COLECCIÓN DE VISTAS ESTEREOSCÓPICAS
IGNACIO AVILÉS

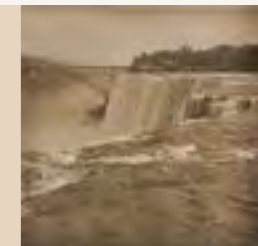

CLASIFICACIÓN	TÍTULO	FECHA	VOLUMEN / SOPORTE / FORMATO	ALCANCE Y CONTENIDO	CARACTERÍSTICAS FÍSICAS (PROCESO FOTOGRÁFICO)	ESTADO DE CONSERVACIÓN	NOTAS	CAJA	
IA-7637	“Rosita en la resbaladilla”	21 julio 1935	1 placa estereoscópica de vidrio, 10.6 x 4.3 cm.	Rosa María Avilés Espejel lanzándose en la resbaladilla.	Plata gelatina sobre vidrio por revelado químico con posible barniz. Imagen en positivo. Virada al sepia.	Espejo de plata, rayada	Nota del autor: 10331 Clasificación anterior por sobre: IA-S476-7637	48	
IA-7638	“Chitín en la resbaladilla”	Ca. 1935							Nota del autor: 10332 Clasificación anterior por sobre: IA-S476-7638
IA-7639	“De muertito”	21 julio 1935		Ignacio Enrique Avilés Espejel lanzándose de la resbaladilla.			Desprendimiento de emulsión, espejo de plata, rayada		Nota del autor: 10333 Clasificación anterior por sobre: IA-S476-7639
IA-7640	“Chitín”	Ca. 1935							Nota del autor: 10334 Clasificación anterior por sobre: IA-S476-7640
IA-7641							Espejo de plata, rayada		Nota del autor: 10335 Clasificación anterior por sobre: IA-S476-7641
IA-7642	“De panza”			Ricardo José Avilés Espejel lanzándose en la resbaladilla.			Rota en tres fragmentos,		Nota del autor: 10336 Clasificación anterior por sobre: IA-S476-7642
IA-7643	Paisaje			Paisaje boscoso.			Espejo de plata		Clasificación anterior por sobre: IA-S476-7643



COLECCIÓN DE VISTAS ESTEREOSCÓPICAS
IGNACIO AVILÉS



CLASIFICACIÓN	TÍTULO	FECHA	VOLUMEN / SOPORTE / FORMATO	ALCANCE Y CONTENIDO	CARACTERÍSTICAS FÍSICAS (PROCESO FOTOGRÁFICO)	ESTADO DE CONSERVACIÓN	NOTAS	CAJA		
IA-7644	“Inventando un freno”	21 julio 1937	1 placa estereoscópica de vidrio, 10.6 x 4.3 cm.	Ricardo José Avilés Espejel lanzándose en la resbaladilla.	Plata gelatina sobre vidrio por revelado químico con posible barniz. Imagen en positivo. Virada al sepia.	Desportillada, espejo de plata, rayada	Nota del autor: 10337 Clasificación anterior por sobre: IA-S476-7644	48		
IA-7645	“Un trenecito”			Ricardo José, Rosa María e Ignacio Enrique Avilés Espejel lanzándose en la resbaladilla.		Espejo de plata, rayada	Nota del autor: 10338 Clasificación anterior por sobre: IA-S476-7645			
IA-7646	“Los 3 años de Chitín”	15 julio 1935		Fotografía de la familia durante la celebración de los tres años de Ignacio Enrique Espejel.	Plata gelatina sobre vidrio por revelado químico con posible barniz. Imagen en positivo. Virada al sepia con tonalidades amarillas.	Espejo de plata, rayada	Nota del autor: 10339 Clasificación anterior por sobre: IA-S477-7646			
IA-7647	“Tercer cumpleaños de Chitín”			Vista del pastel de cumpleaños del niño Enrique Avilés.			Plata gelatina sobre vidrio por revelado químico con posible barniz. Imagen en positivo. Virada al sepia.		Espejo de plata, manchada, rayada	Nota del autor: 10340 Clasificación anterior por sobre: IA-S477-7647
IA-7648	“Pastel de los 3 años de Chitín”			Vista del pastel de cumpleaños del niño Enrique Avilés.	Plata gelatina sobre vidrio por revelado químico con posible barniz. Imagen en positivo. Virada al sepia.	Espejo de plata, manchada, rayada				Nota del autor: 10341 Clasificación anterior por sobre: IA-S477-7648
IA-7649										Nota del autor: 10342 Clasificación anterior por sobre: IA-S477-7649
IA-7650	“En Tlalpam. Rosa María”			1 julio 1935	Rosa María Avilés Espejel con traje típico y una canasta en el bosque de Tlalpan.		Espejo de plata, rayada		Nota del autor: 10343 Clasificación anterior por sobre: IA-S477-7650	



CLASIFICACIÓN	TÍTULO	FECHA	VOLUMEN / SOPORTE / FORMATO	ALCANCE Y CONTENIDO	CARACTERÍSTICAS FÍSICAS (PROCESO FOTOGRÁFICO)	ESTADO DE CONSERVACIÓN	NOTAS	CAJA
IA-7651	“Un indio”	28 julio 1935	1 placa estereoscópica de vidrio, 10.6 x 4.3 cm.	Ignacio Enrique con traje típico en el bosque de Tlalpan.	Plata gelatina sobre vidrio por revelado químico con posible barniz. Imagen en positivo. Virada al sepia.	Desprendimiento de emulsión, espejo de plata, rayada	Nota del autor: 10344 Clasificación anterior por sobre: IA-S477-7651	48
IA-7652	“Chitín vendedor de fruta”	20 julio 1935		Ignacio Enrique Avilés Espejel con traje típico y un huacal en la espalda en el bosque de Tlalpan.		Plata gelatina sobre vidrio por revelado químico con posible barniz. Imagen en positivo. Virada al sepia con tonalidades amarillas.	Espejo de plata, rayada	
IA-7653	“El indio”	18 julio 1835			Ricardo José Avilés Espejel con traje típico y un costal en el bosque de Tlalpan.			
IA-7654	“Ricardo José”	28 julio 1935		Rosa María, Ignacio Enrique y Ricardo José Avilés Espejel vestidos con traje típico en el bosque de Tlalpan.		Plata gelatina sobre vidrio por revelado químico con posible barniz. Imagen en positivo. Virada al sepia.	Rayada	
IA-7655	“Ché Kiko”	Ca. 1935			IA-7656			
IA-7656	“La familia Avilez menuda”	28 julio 1935		Nota del autor: 10349 Clasificación anterior por sobre: IA-S477-7656				
IA-7657	“Rosa, Chitín, Kiko”				Nota del autor: 10350 Clasificación anterior por sobre: IA-S477-7657			

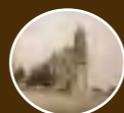

COLECCIÓN DE VISTAS ESTEREOSCÓPICAS
IGNACIO AVILÉS

CLASIFICACIÓN	TÍTULO	FECHA	VOLUMEN / SOPORTE / FORMATO	ALCANCE Y CONTENIDO	CARACTERÍSTICAS FÍSICAS (PROCESO FOTOGRÁFICO)	ESTADO DE CONSERVACIÓN	NOTAS	CAJA
IA-7658	“En Tlálpam”	28 julio 1935	1 placa estereoscópica de vidrio, 10.6 x 4.3 cm.	Rosa María, Ignacio Enrique y Ricardo José Avilés Espejel vestidos con traje típico en el bosque de Tlalpan.	Plata gelatina sobre vidrio por revelado químico con posible barniz. Imagen en positivo. Virada al sepia.	Desportillada, espejo de plata, rayada	Nota del autor: 10351 Clasificación anterior por sobre: IA-S477-7658	48
IA-7659	“Los inditos Avilez”			Ignacio Enrique y Ricardo José Avilés Espejel vestidos con traje típico en el bosque de Tlalpan.		Nota del autor: 10352 Clasificación anterior por sobre: IA-S477-7659		
IA-7660	“Niños Avilez”			Rosa María, Ignacio Enrique y Ricardo José Avilés Espejel vestidos con traje típico en el bosque de Tlalpan.		Nota del autor: 10353 Clasificación anterior por sobre: IA-S477-7660		
IA-7661	“Kiko y Nacho”	Ca. 1935		Ignacio Enrique y Ricardo José Avilés Espejel vestidos con traje típico en el bosque de Tlalpan.		Espejo de plata, rayada	Nota del autor: 10354 Clasificación anterior por sobre: IA-S477-7661	
IA-7662	“La mesa”	28 julio 1935		Vista de una mesa de banquete.		Nota del autor: 10355 Clasificación anterior por sobre: IA-S477-7662		
IA-7663	“Comida en Tlálpam”			Nota del autor: 10356 Clasificación anterior por sobre: IA-S477-7663				
IA-7664	Caballeros	Ca. 1935		Cuatro hombres recargados en una balaustrada.		Plata gelatina sobre vidrio por revelado químico con posible barniz. Imagen en positivo. Virada al sepia con tonalidades amarillas.	Desprendimiento de emulsión, espejo de plata, rayada	



COLECCIÓN DE VISTAS ESTEREOSCÓPICAS
IGNACIO AVILÉS

CLASIFICACIÓN	TÍTULO	FECHA	VOLUMEN / SOPORTE / FORMATO	ALCANCE Y CONTENIDO	CARACTERÍSTICAS FÍSICAS (PROCESO FOTOGRÁFICO)	ESTADO DE CONSERVACIÓN	NOTAS	CAJA
IA-7665	La mesa	Ca. 1935	1 placa estereoscópica de vidrio, 10.6 x 4.3 cm.	Vista de una mesa de banquete.	Plata gelatina sobre vidrio por revelado químico con posible barniz. Imagen en positivo. Virada al sepia.	Desprendimiento de emulsión, espejo de plata, rayada	Clasificación anterior por sobre: IA-S477-7665	48
IA-7666	“En la mesa”			Desportillada, desprendimiento de emulsión, espejo de plata, rayada		Nota del autor: 10357 Clasificación anterior por sobre: IA-S477-7666		
IA-7667	“Picoreto”			Dos hombres conversando en una mesa de banquete.		Desprendimiento de emulsión, espejo de plata, rayada	Nota del autor: 10358 Clasificación anterior por sobre: IA-S477-7667	
IA-7668	“En Lechería”	8 sep- tiembre 1935		Grupo de gente sobre las vías del ferrocarril.		Espejo de plata, rayada	Nota del autor: 10359 Clasificación anterior por sobre: IA-S478-7668	
IA-7669							Nota del autor: 10360 Clasificación anterior por sobre: IA-S478-7669	
IA-7670	“Un semáforo”	Ca. 1935		Tres personas subiéndose a un semáforo para el ferrocarril.		Desportillada, desprendimiento de emulsión, espejo de plata, rayada	Nota del autor: 10361 Clasificación anterior por sobre: IA-S478-7670	
IA-7671	“2° cumpleaños”	5 sep- tiembre 1935		Ricardo José Avilés Espejel vestido de marinero en su segundo cumpleaños.		Rota en dos fragmentos, encima tiene una placa de vidrio, espejo de plata	Nota del autor: 10362 Clasificación anterior por sobre: IA-S478-7671	



COLECCIÓN DE VISTAS ESTEREOSCÓPICAS
IGNACIO AVILÉS

CLASIFICACIÓN	TÍTULO	FECHA	VOLUMEN / SOPORTE / FORMATO	ALCANCE Y CONTENIDO	CARACTERÍSTICAS FÍSICAS (PROCESO FOTOGRÁFICO)	ESTADO DE CONSERVACIÓN	NOTAS	CAJA
IA-7672	“Ricardito a los 2 años”	5 septiembre 1935	1 placa estereoscópica de vidrio, 10.6 x 4.3 cm.	Ricardo José Avilés Espejel vestido de marineró en su segundo cumpleaños.	Plata gelatina sobre vidrio por revelado químico con posible barniz. Imagen en positivo. Virada al sepia.	Desprendimiento de emulsión, espejo de plata, rayada	Nota del autor: 10363 Clasificación anterior por sobre: IA-S478-7672	48
IA-7673	“Quico a los 2 años”			Desportillada, espejo de plata, rayada		Nota del autor: 10364 Clasificación anterior por sobre: IA-S478-7673		
IA-7674	“Ricardito”	17 noviembre 1935		Ricardo José Avilés Espejel vestido de marineró.		Espejo de plata, rayada	Nota del autor: 10365 Clasificación anterior por sobre: IA-S478-7674	
IA-7675	“Quico”			Nota del autor: 10366 Clasificación anterior por sobre: IA-S478-7675				
IA-7676	“Chitín y la Suky”	29 marzo 1936		Ignacio Enrique Avilés Espejel jugando con un perro.		Desprendimiento de emulsión, espejo de plata	Nota del autor: 10367 Clasificación anterior por sobre: IA-S478-7676	
IA-7677	“Nuevo método para operar palas”	Ca. 1936		Ignacio Enrique Avilés Espejel montado en una grúa de juguete.		Espejo de plata, rayada	Nota del autor: 10368 Clasificación anterior por sobre: IA-S478-7677	
IA-7678	“Chitín y Rosita con la Suky”			Rosa María y Ignacio Enrique Avilés Espejel con la perrita Suky en el parque.			Nota del autor: 10369 Clasificación anterior por sobre: IA-S478-7678	



COLECCIÓN DE VISTAS ESTEREOSCÓPICAS
IGNACIO AVILÉS

CLASIFICACIÓN	TÍTULO	FECHA	VOLUMEN / SOPORTE / FORMATO	ALCANCE Y CONTENIDO	CARACTERÍSTICAS FÍSICAS (PROCESO FOTOGRÁFICO)	ESTADO DE CONSERVACIÓN	NOTAS	CAJA
IA-7679	“Dos mecánicos”	29 marzo 1936	1 placa estereoscópica de vidrio, 10.6 x 4.3 cm.	Ignacio Enrique y Ricardo José Avilés Espejel jugando con sus carritos en el jardín.	Plata gelatina sobre vidrio por revelado químico con posible barniz. Imagen en positivo. Virada al sepia.	Desprendimiento de emulsión, espejo de plata, rayada	Nota del autor: 10370 Clasificación anterior por sobre: IA-S478-7679	48
IA-7680	“Operadores de pala y camión”	Ca. 1936				Espejo de plata, rayada	Nota del autor: 10371 Clasificación anterior por sobre: IA-S478-7680	
IA-7681	“Chitín 3 años 9 meses, Rosita 5 años 6 meses, Quico 2 años 6 m.”	29 marzo 1936		Rosa María, Ignacio Enrique y Ricardo José Avilés Espejel jugando con la perrita Suky.		Desportillada, espejo de plata, rayada	Nota del autor: 10372 Clasificación anterior por sobre: IA-S478-7681	
IA-7682	“En el Desierto”	3 mayo 1936		Margarita Espejel de Avilés, Rosa María, Ignacio Enrique, Ricardo José Avilés Espejel y otras personas en el Desierto de los Leones.		Desprendimiento de emulsión, espejo de plata, manchada	Nota del autor: 10373 Clasificación anterior por sobre: IA-S479-7682	
IA-7683	“Convento del Desierto”			Vista de la torre y cúpula del convento del Desierto de los Leones.		Desportillada, desprendimiento de emulsión, espejo de plata, manchada	Nota del autor: 10374 Clasificación anterior por sobre: IA-S479-7683	
IA-7684	“En la Ermita”	Ca. 1936		Margarita Espejel de Avilés sentada en la Ermita del Desierto de los Leones.		Desportillada, desprendimiento de emulsión, espejo de plata, manchada, rayada	Nota del autor: 10375 Clasificación anterior por sobre: IA-S479-7684	
IA-7685	“El bosque”	3 mayo 1936		Paisaje boscoso.		Desportillada, desprendimiento de emulsión, espejo de plata	Nota del autor: 10376 Clasificación anterior por sobre: IA-S479-7685	



COLECCIÓN DE VISTAS ESTEREOSCÓPICAS
IGNACIO AVILÉS

CLASIFICACIÓN	TÍTULO	FECHA	VOLUMEN / SOPORTE / FORMATO	ALCANCE Y CONTENIDO	CARACTERÍSTICAS FÍSICAS (PROCESO FOTOGRÁFICO)	ESTADO DE CONSERVACIÓN	NOTAS	CAJA	
IA-7686	“Chitín en su cumpleaños”	15 julio 1936	1 placa estereoscópica de vidrio, 10.6 x 4.3 cm.	Ignacio Enrique Avilés Espejel sentado en una silla posando para la fotografía.	Plata gelatina sobre vidrio por revelado químico con posible barniz. Imagen en positivo. Virada al sepia.	Desprendimiento de emulsión, espejo de plata	Nota del autor: 10377 Clasificación anterior por sobre: IA-S479-7686	48	
IA-7687	“Chitín a los 4 años”						Espejo de plata		Nota del autor: 10378 Clasificación anterior por sobre: IA-S479-7687
IA-7688	“Ricardito”			Ricardo José Avilés Espejel sentado en una silla posando para la fotografía.					Nota del autor: 10379 Clasificación anterior por sobre: IA-S479-7688
IA-7689	“Los chicos Avilez”			Rosa María y Ricardo José sentados en una silla, junto a ellos y de pie Ignacio Avilés Espejel posando para la fotografía.					Nota del autor: 10380 Clasificación anterior por sobre: IA-S479-7689
IA-7690	“Rosita, Kiko, Chitín”								Nota del autor: 10381 Clasificación anterior por sobre: IA-S479-7690
IA-7691	“El pastel de Chitín a los 4 años”								Nota del autor: 10382 Clasificación anterior por sobre: IA-S479-7691
IA-7692	“Lunch Champagne infantil”	12 octubre 1936		Ignacio Avilés, Guadalupe S. viuda de Avilés, Margarita Espejel, Rosa María, Ignacio Enrique y Ricardo José Avilés Espejel alrededor de una mesa con bocadillos.	Plata gelatina sobre vidrio por revelado químico con posible barniz. Imagen en positivo. Virada al sepia con tonalidades amarillas.	Espejo de plata, rayada	Nota del autor: 10383 Clasificación anterior por sobre: IA-S4800-7692		



COLECCIÓN DE VISTAS ESTEREOSCÓPICAS
IGNACIO AVILÉS

CLASIFICACIÓN	TÍTULO	FECHA	VOLUMEN / SOPORTE / FORMATO	ALCANCE Y CONTENIDO	CARACTERÍSTICAS FÍSICAS (PROCESO FOTOGRÁFICO)	ESTADO DE CONSERVACIÓN	NOTAS	CAJA
IA-7693	“Abuelos y nietos”	1 enero 1937	1 placa estereoscópica de vidrio, 10.6 x 4.3 cm.	Rosa María, Ignacio Enrique y Ricardo José Avilés Espejel con sus abuelos maternos.	Plata gelatina sobre vidrio por revelado químico con posible barniz. Imagen en positivo. Virada al sepia con tonalidades amarillas.	Espejo de plata, rayada	Nota del autor: 10385 Clasificación anterior por sobre: IA-S4800-7693	48
IA-7694	“Los niños Avilez con sus abuelos maternos”	3 enero 1937				Desportillada, espejo de plata, rayada	Nota del autor: 10386 Clasificación anterior por sobre: IA-S4800-7694	
IA-7695	“Familia Espejel y Niños Avilez”	Ca. 1937		Rosa María, Ignacio Enrique y Ricardo José Avilés Espejel con su mamá Margarita Espejel, su tía Gela y sus abuelos maternos.		Desprendimiento de emulsión, espejo de plata, rayada	Nota del autor: 10387 Clasificación anterior por sobre: IA-S4800-7695	
IA-7696	“Marga, Gela, Mariano Espejel, Carmen E. de Espejel y Chitín, Rosi y Kiko Avilez”	3 enero 1937			Espejo de plata, manchada	Nota del autor: 10388 Clasificación anterior por sobre: IA-S4800-7696		
IA-7697	“Los chicos Avilez con sus papás y abuelos maternos”	Ca. 1937		Rosa María, Ignacio Enrique y Ricardo José Avilés Espejel con sus papás, Margarita Espejel e Ignacio Avilés y sus abuelos maternos.	Plata gelatina sobre vidrio por revelado químico con posible barniz. Imagen en positivo. Virada al sepia.	Desportillada, espejo de plata, rayada	Nota del autor: 10389 Clasificación anterior por sobre: IA-S4800-7697	
IA-7698	“Familias Avilez y Espejel”	3 enero 1937				Desprendimiento de emulsión, espejo de plata	Nota del autor: 10390 Clasificación anterior por sobre: IA-S4800-7698	
IA-7699	“Los chicos Avilez en Aguascalientes”	24 enero 1937		Rosa María, Ignacio Enrique y Ricardo José Avilés Espejel asomándose a través de una reja. Aguascalientes.	Plata gelatina sobre vidrio por revelado químico con posible barniz. Imagen en positivo. Virada al sepia con tonalidades amarillas.	Espejo de plata	Nota del autor: 10391 Clasificación anterior por sobre: IA-S4800-7699	

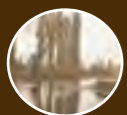

COLECCIÓN DE VISTAS ESTEREOSCÓPICAS
IGNACIO AVILÉS

CLASIFICACIÓN	TÍTULO	FECHA	VOLUMEN / SOPORTE / FORMATO	ALCANCE Y CONTENIDO	CARACTERÍSTICAS FÍSICAS (PROCESO FOTOGRÁFICO)	ESTADO DE CONSERVACIÓN	NOTAS	CAJA
IA-7700	“Aguascalientes. Jardín S. Marcos”	26 diciem- bre 1936	1 placa estereoscópica de vidrio, 10.6 x 4.3 cm.	Margarita Espejel de Avilés sentada en el Jardín de San Marcos junto con sus hijos Rosa María, Ignacio Enrique y Ricardo José. Aguascalientes.	Plata gelatina sobre vidrio por revelado químico con posible barniz. Imagen en positivo. Virada al sepia.	Espejo de plata, manchada, rayada	Nota del autor: 10391 Clasificación anterior por sobre: IA-S4800-7700	48
IA-7701	“La jaula de los pingos”	Ca. 1936		Rosa María, Ignacio Enrique y Ricardo José Avilés Espejel asomándose a través de una reja. Aguascalientes.			Nota del autor: 10392 Clasificación anterior por sobre: IA-S4800-7701	
IA-7702	“En pose”	24 enero 1937		Rosa María y Ricardo José Avilés Espejel posando para la fotografía en un patio.	Plata gelatina sobre vidrio por revelado químico con posible barniz. Imagen en positivo. Virada al sepia con tonalidades amarillas.	Desportillada, espejo de plata	Nota del autor: 10393 Clasificación anterior por sobre: IA-S4800-7702	
IA-7703	“Fotógrafo”			Ignacio Enrique Avilés con una cámara fotográfica.		Espejo de plata	Nota del autor: 10394 Clasificación anterior por sobre: IA-S4800-7703	
IA-7704	Familia Avilés	Ca. 1937		La familia Avilés en una celebración.	Plata gelatina sobre vidrio por revelado químico con posible barniz. Imagen en positivo. Virada al sepia.	Desprendimiento de emulsión, espejo de plata, rayada	Clasificación anterior por sobre: IA-S4800-7704	
IA-7705	“En la casa núm. 6 de la calle Hidalgo Aguascalientes”	21 febrero 1937		Familia Avilés acompañada de otra familia posando para la fotografía.		Desprendimiento de emulsión, espejo de plata, rayada	Nota del autor: 10395 Clasificación anterior por sobre: IA-S481-7705	
IA-7706	“Familias Llamas, Sánchez y Avilez”			Las familias Avilés, Llamas y Sánchez posando para la fotografía. Aguascalientes.		Espejo de plata, rayada	Nota del autor: 10396 Clasificación anterior por sobre: IA-S481-7706	



COLECCIÓN DE VISTAS ESTEREOSCÓPICAS
IGNACIO AVILÉS

CLASIFICACIÓN	TÍTULO	FECHA	VOLUMEN / SOPORTE / FORMATO	ALCANCE Y CONTENIDO	CARACTERÍSTICAS FÍSICAS (PROCESO FOTOGRÁFICO)	ESTADO DE CONSERVACIÓN	NOTAS	CAJA
IA-7707	“Grupo en Aguascalientes”	Ca. 1937	1 placa estereoscópica de vidrio, 10.6 x 4.3 cm.	Las familias Avilés, Llamas y Sánchez posando para la fotografía. Aguascalientes.	Plata gelatina sobre vidrio por revelado químico con posible barniz. Imagen en positivo. Virada al sepia.	Desprendimiento de emulsión, espejo de plata, rayada	Nota del autor: 10397 Clasificación anterior por sobre: IA-S481-7707	49
IA-7708	“Los esposos Sánchez. Aguascalientes”			Los esposos Sánchez posando para la fotografía. Aguascalientes		Espejo de plata	Nota del autor: 10398 Clasificación anterior por sobre: IA-S481-7708	
IA-7709	“Los esposos Sánchez”	21 febrero 1937		Desprendimiento de emulsión, espejo de plata, burbujas de aire en el barniz		Nota del autor: 12398 Clasificación anterior por sobre: IA-S481-7709		
IA-7710	“Rosita y su gato”			Rosa María Avilés Espejel sentada en un sillón con su gato.		Espejo de plata	Nota del autor: 10399 Clasificación anterior por sobre: IA-S481-7710	
IA-7711	“Rosita y Patolito”	Ca. 1937		Desportillada, desprendimiento de emulsión, espejo de plata		Nota del autor: 10400 Clasificación anterior por sobre: IA-S481-7711		
IA-7712	“Rosa María. Recuerdo de la 1ªComunión”			Desprendimiento de emulsión, espejo de plata, manchada		Nota del autor: 10401 Clasificación anterior por sobre: IA-S481-7712		
IA-7713	“Rosita con vestido de Primera Comunión”	21 febrero 1937		Rosa María Avilés Espejel el día de su Primera Comunión.		Plata gelatina sobre vidrio por revelado químico con posible barniz. Imagen en positivo. Virada al sepia con tonalidades amarillas.	Espejo de plata, manchada	



CLASIFICACIÓN	TÍTULO	FECHA	VOLUMEN / SOPORTE / FORMATO	ALCANCE Y CONTENIDO	CARACTERÍSTICAS FÍSICAS (PROCESO FOTOGRÁFICO)	ESTADO DE CONSERVACIÓN	NOTAS	CAJA
IA-7714	“Rosita Avilez”	Ca. 1937	1 placa estereoscópica de vidrio, 10.6 x 4.3 cm.	Rosa María Avilés Espejel el día de su Primera Comunión.	Plata gelatina sobre vidrio por revelado químico con posible barniz. Imagen en positivo. Virada al sepia.	Desportillada, espejo de plata, rayada	Nota del autor: 10402 Clasificación anterior por sobre: IA-S481-7714	49
IA-7715	“Rosa María”						Nota del autor: 10403 Clasificación anterior por sobre: IA-S481-7715	
IA-7716	“Rosita”	21 febrero 1937		Rosa María Avilés Espejel el día de su Primera Comunión acompañada de sus hermanos Ignacio Enrique y Ricardo José.	Plata gelatina sobre vidrio por revelado químico con posible barniz. Imagen en positivo. Virada al sepia con tonalidades amarillas.	Espejo de plata, burbujas de aire en el barniz	Nota del autor: 10404 Clasificación anterior por sobre: IA-S481-7716	
IA-7717	“Los pingos ‘mesuyos’”	Ca. 1937					Desprendimiento de emulsión, espejo de plata, rayada	
IA-7718	“Chitín y Kiko”	21 febrero 1937		Ignacio Enrique y Ricardo José posando para la fotografía.	Espejo de plata, burbujas de aire en el barniz	Nota del autor: 10406 Clasificación anterior por sobre: IA-S481-7718		
IA-7719	Niños Avilez			Ignacio Enrique y Ricardo José Avilés Espejel acompañados de otro niño alrededor de una mesa		Nota del autor: 10407 Clasificación anterior por sobre: IA-S481-7719		
IA-7720	“Chitín y Lucía”	4 abril 1937		Ignacio Enrique Avilés Espejel y la niña Lucía posando para la fotografía.	Espejo de plata, rayada	Nota del autor: 10408 Clasificación anterior por sobre: IA-S481-7720		



COLECCIÓN DE VISTAS ESTEREOSCÓPICAS
IGNACIO AVILÉS

CLASIFICACIÓN	TÍTULO	FECHA	VOLUMEN / SOPORTE / FORMATO	ALCANCE Y CONTENIDO	CARACTERÍSTICAS FÍSICAS (PROCESO FOTOGRÁFICO)	ESTADO DE CONSERVACIÓN	NOTAS	CAJA
IA-7721	“Una parejita”	Ca. 1937	1 placa estereoscópica de vidrio, 10.6 x 4.3 cm.	Ignacio Enrique Avilés Espejel y la niña Lucía posando para la fotografía.	Plata gelatina sobre vidrio por revelado químico con posible barniz. Imagen en positivo. Virada al sepia con tonalidades amarillas.	Espejo de plata, rayada	Nota del autor: 10409 Clasificación anterior por sobre: IA-S481-7721	49
IA-7722	“¡Qué par!”			Ignacio Enrique Avilés Espejel y la niña Lucía posando para la fotografía.		Espejo de plata	Nota del autor: 10410 Clasificación anterior por sobre: IA-S481-7722	
IA-7723	“Sitín y La Nenita”	4 abril 1937		Desprendimiento de emulsión, espejo de plata, manchada, rayada		Nota del autor: 10411 Clasificación anterior por sobre: IA-S481-7723		
IA-7724	Transporte	Ca. 1937		Grupo de personas transportándose en un vehículo jalado por cabras.	Plata gelatina sobre vidrio por revelado químico con posible barniz. Imagen en positivo. Virada al sepia.	Desprendimiento de emulsión, espejo de plata	Clasificación anterior por sobre: IA-S481-7724	
IA-7725	Desfile			Vista de unos automóviles desfilando alrededor de una plaza		Clasificación anterior por sobre: IA-S481-7725		
IA-7726	Grupo familiar			Las familias Avilés, Llamas y Sánchez posando para la fotografía.	Plata gelatina sobre vidrio por revelado químico con posible barniz. Imagen en positivo. Virada al sepia con tonalidades amarillas.	Espejo de plata, rayada	Clasificación anterior por sobre: IA-S481-7726	
IA-7727	“Kiko con sombrerete”			19 septiembre 1937	Ricardo José Avilés Espejel con sombrero y bastón.	Plata gelatina sobre vidrio por revelado químico con posible barniz. Imagen en positivo. Virada al sepia.	Espejo de plata, manchada, rayada	



COLECCIÓN DE VISTAS ESTEREOSCÓPICAS
IGNACIO AVILÉS

CLASIFICACIÓN	TÍTULO	FECHA	VOLUMEN / SOPORTE / FORMATO	ALCANCE Y CONTENIDO	CARACTERÍSTICAS FÍSICAS (PROCESO FOTOGRÁFICO)	ESTADO DE CONSERVACIÓN	NOTAS	CAJA
IA-7728	“El niño del ‘sombbrero’”	<i>Ca.</i> 1937	1 placa estereoscópica de vidrio, 10.6 x 4.3 cm.	Ricardo José Avilés Espejel con sombrero y bastón.	Plata gelatina sobre vidrio por revelado químico con posible barniz. Imagen en positivo. Virada al sepia.	Desportillada, desprendimiento de emulsión, espejo de plata,	Nota del autor: 10413 Clasificación anterior por sobre: IA-S482-7728	49
IA-7729	“En la resbaladilla”	19 septiembre 1937		Niñas y niños sentados en una resbaladilla. El último es Ricardo José Avilés Espejel con sombrero y bastón.		Desprendimiento de emulsión, espejo de plata, manchada	Nota del autor: 10414 Clasificación anterior por sobre: IA-S482-7729	
IA-7730	“Niños Avilez Romero Espinosa”					Espejo de plata, rayada	Nota del autor: 10415 Clasificación anterior por sobre: IA-S482-7730	
IA-7731	“Rosa María. (7 años)”	18 septiembre 1937		Rosa María Avilés Espejel sentada en una silla cargando una muñeca.		Espejo de plata, rayada, abrasión	Nota del autor: 10416 Clasificación anterior por sobre: IA-S482-7731	
IA-7732	“Rosa y Shirley”	<i>Ca.</i> 1937		Rosa María Avilés Espejel sentada en una silla cargando a su muñeca Shirley.		Espejo de plata, rayada	Nota del autor: 10417 Clasificación anterior por sobre: IA-S482-7732	
IA-7733	“Rosita Avilez”					Desportillada, espejo de plata, rayada	Nota del autor: 10418 Clasificación anterior por sobre: IA-S482-7733	
IA-7734	“Rosa María”	18 septiembre 1937		Rosa María Avilés Espejel parada junto a un matorral cargando a su muñeca Shirley.			Nota del autor: 10419 Clasificación anterior por sobre: IA-S482-7734	

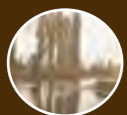

CLASIFICACIÓN	TÍTULO	FECHA	VOLUMEN / SOPORTE / FORMATO	ALCANCE Y CONTENIDO	CARACTERÍSTICAS FÍSICAS (PROCESO FOTOGRÁFICO)	ESTADO DE CONSERVACIÓN	NOTAS	CAJA
IA-7735	“Rosita”	Ca. 1937	1 placa estereoscópica de vidrio, 10.6 x 4.3 cm.	Rosa María Avilés Espejel parada junto a un matorral cargando a su muñeca Shirley.	Plata gelatina sobre vidrio por revelado químico con posible barniz. Imagen en positivo. Virada al sepia.	Desportillada, desprendimiento de emulsión, espejo de plata, manchada	Nota del autor: 10420 Clasificación anterior por sobre: IA-S482-7735	49
IA-7736	“Patio de la casa # 6 de Hidalgo. Aguascalientes”	24 sep- tiembre 1931		Vista interior del patio de la casa # 6 de Hidalgo en Aguascalientes.		Espejo de plata, rayada	Nota del autor: 10421 Clasificación anterior por sobre: IA-S482-7736	
IA-7737	“Cuarto del Ing. Avilez en Aguascalientes. Hidalgo 6”	Ca. 1931		Vista interior del cuarto del ingeniero Ignacio Avilés la casa # 6 de Hidalgo en Aguascalientes.		Desportillada, espejo de plata, rayada	Nota del autor: 10422 Clasificación anterior por sobre: IA-S482-7737	
IA-7738	“Un rincón La alcoba”			Vista interior de un cuarto. Se observa una cama.		Espejo de plata, rayada	Nota del autor: 10423 Clasificación anterior por sobre: IA-S482-7738	
IA-7739	“Sala y despacho”			Vista de un despacho.		Espejo de plata	Nota del autor: 10424 Clasificación anterior por sobre: IA-S482-7739	
IA-7740	“D. Nacho”			Don Ignacio Avilés sentado detrás de un escritorio escribiendo en una máquina de escribir.		Espejo de plata	Nota del autor: 10425 Clasificación anterior por sobre: IA-S482-7740	
IA-7741	“El escritorio”			Vista de un escritorio con fotografías de la familia Avilés de bajo del cristal.		Espejo de plata, rayada	Nota del autor: 10426 Clasificación anterior por sobre: IA-S482-7741	

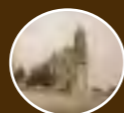

COLECCIÓN DE VISTAS ESTEREOSCÓPICAS
IGNACIO AVILÉS

CLASIFICACIÓN	TÍTULO	FECHA	VOLUMEN / SOPORTE / FORMATO	ALCANCE Y CONTENIDO	CARACTERÍSTICAS FÍSICAS (PROCESO FOTOGRÁFICO)	ESTADO DE CONSERVACIÓN	NOTAS	CAJA
IA-7742	“El despacho”	Ca. 1931	1 placa estereoscópica de vidrio, 10.6 x 4.3 cm.	Vista de un despacho.	Plata gelatina sobre vidrio por revelado químico con posible barniz. Imagen en positivo. Virada al sepia con tonalidades amarillas.	Espejo de plata, rayada	Nota del autor: 10427 Clasificación anterior por sobre: IA-S482-7742	49
IA-7743	“La gata y los gatitos”			Vista de una gata y sus gatitos.			Nota del autor: 10428 Clasificación anterior por sobre: IA-S482-7743	
IA-7744	“Aguascalientes. Familia felina”			Vista de una gata y sus gatitos.			Nota del autor: 10429 Clasificación anterior por sobre: IA-S482-7744	
IA-7745	“Los gatos”	17 agosto 1937			Desportillada, espejo de plata, rayada	Nota del autor: 10430 Clasificación anterior por sobre: IA-S482-7745		
IA-7746	“Niños Avilez y Espinosa”	Ca. 1937		Niños Avilés y Espinosa posando para la fotografía.	Plata gelatina sobre vidrio por revelado químico con posible barniz. Imagen en positivo. Virada al sepia.	Desportillada, espejo de plata, manchada, rayada	Nota del autor: 10431 Clasificación anterior por sobre: IA-S483-7746	
IA-7747		7 noviembre 1937				Espejo de plata, manchada, rayada	Nota del autor: 10432 Clasificación anterior por sobre: IA-S483-7747	
IA-7748	“Niños Espinosa”	Ca. 1937		Niños Espinosa posando para la fotografía.			Nota del autor: 10433 Clasificación anterior por sobre: IA-S483-7748	



COLECCIÓN DE VISTAS ESTEREOSCÓPICAS
IGNACIO AVILÉS

CLASIFICACIÓN	TÍTULO	FECHA	VOLUMEN / SOPORTE / FORMATO	ALCANCE Y CONTENIDO	CARACTERÍSTICAS FÍSICAS (PROCESO FOTOGRÁFICO)	ESTADO DE CONSERVACIÓN	NOTAS	CAJA	
IA-7749	"Niños Espinosa"	7 noviembre 1937	1 placa estereoscópica de vidrio, 10.6 x 4.3 cm.	Niños Espinosa posando para la fotografía.	Plata gelatina sobre vidrio por revelado químico con posible barniz. Imagen en positivo. Virada al sepia.	Espejo de plata, manchada, rayada	Nota del autor: 10434 Clasificación anterior por sobre: IA-S483-7749	49	
IA-7750				Niños Espinosa y Avilés lanzándose por la resbaladilla.			Nota del autor: 10435 Clasificación anterior por sobre: IA-S483-7750		
IA-7751	"La resbaladilla"	Ca. 1937	1 negativo estereoscópico de plástico, 10.6 x 4.3 cm.	Los niños Espinosa y Avilés lanzándose por la resbaladilla.	Plata gelatina sobre película por revelado químico sin barniz. Imagen en negativo.	Desprendimiento de emulsión, espejo de plata, manchada, rayada	Nota del autor: 10436 Clasificación anterior por sobre: IA-S483-7751		
IA-7752	"?", Margarita Espejel			Margarita Espejel de Avilés cruzada de brazos.			Desportillada, desprendimiento de emulsión, espejo de plata, rayada		Nota del autor: 10437 Clasificación anterior por sobre: IA-S483-7752
IA-7753	Calle sin identificar			Vista de una calle.			Espejo de plata		Clasificación anterior por sobre: IA-S483-7753
IA-7754	Desfile de automóviles			Vista de unos automóviles desfilando alrededor de una plaza.					Clasificación anterior por sobre: IA-S483-7754
IA-7755	Vista panorámica, lugar sin identificar	Vista panorámica, se observa un templo al final de una avenida.	Espejo de plata	Clasificación anterior por sobre: IA-S483-7755					
IA-7756	Panorámica de una estación de ferrocarril	Vista panorámica de una estación de ferrocarril, lugar sin identificar.			Clasificación anterior por sobre: IA-S483-7756				

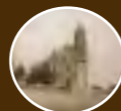

COLECCIÓN DE VISTAS ESTEREOSCÓPICAS
IGNACIO AVILÉS

CLASIFICACIÓN	TÍTULO	FECHA	VOLUMEN / SOPORTE / FORMATO	ALCANCE Y CONTENIDO	CARACTERÍSTICAS FÍSICAS (PROCESO FOTOGRÁFICO)	ESTADO DE CONSERVACIÓN	NOTAS	CAJA	
IA-7757	Transporte	Ca. 1937	1 negativo estereoscópico de plástico, 10.6 x 4.3 cm.	Grupo de personas transportándose en un vehículo jalado por cabras.	Plata gelatina sobre película por revelado químico sin barniz. Imagen en negativo.	Espejo de plata	Clasificación anterior por sobre: IA-S483-7757		
IA-7758	Niña en el parque			Niña corriendo en el parque.			Clasificación anterior por sobre: IA-S483-7758		
IA-7759	Panorámica de una estación de ferrocarril			Vista panorámica de una estación de ferrocarril, lugar sin identificar.			Clasificación anterior por sobre: IA-S483-7759		
IA-7760	Casa			Fachada de una casa.			Clasificación anterior por sobre: IA-S483-7760		
IA-7761	"El Tilín"	5 enero 1938	1 placa estereoscópica de vidrio, 10.6 x 4.3 cm.	Vista de un gato sobre en un sillón.	Plata gelatina sobre vidrio por revelado químico con posible barniz. Imagen en positivo. Virada al sepia.	Desprendimiento de emulsión, espejo de plata, manchada, rayada	Nota del autor: 10439 Clasificación anterior por sobre: IA-S484-7761	49	
IA-7762				Gato saliendo de una vasija.			Nota del autor: 10440 Clasificación anterior por sobre: IA-S484-7762		
IA-7763	"Rosita y Tilín"	Ca. 1938		Rosa María Avilés Espejel acariciando al gato Tilín.			Espejo de plata, manchada, rayada		Nota del autor: 10441 Clasificación anterior por sobre: IA-S484-7763
IA-7764	"Rosita con su bicho"			Rosa María Avilés Espejel abrazando a un gato.					Nota del autor: 10442 Clasificación anterior por sobre: IA-S484-7764



COLECCIÓN DE VISTAS ESTEREOSCÓPICAS
IGNACIO AVILÉS

CLASIFICACIÓN	TÍTULO	FECHA	VOLUMEN / SOPORTE / FORMATO	ALCANCE Y CONTENIDO	CARACTERÍSTICAS FÍSICAS (PROCESO FOTOGRÁFICO)	ESTADO DE CONSERVACIÓN	NOTAS	CAJA
IA-7765	“Rosita y el sobrino de Kiko”	Ca. 1938	1 placa estereoscópica de vidrio, 10.6 x 4.3 cm.	Rosa María Avilés Espejel abrazando a un gato.	Plata gelatina sobre vidrio por revelado químico con posible barniz. Imagen en positivo. Virada al sepia.	Desprendimiento de emulsión, manchada, rayada	Nota del autor: 10443 Clasificación anterior por sobre: IA-S484-7765	49
IA-7766	“Silvia Marina Margarita con su mamá Ydem”	28 marzo 1938		Margarita Espejel de Avilés cargando a su bebé recién nacida Silvia Marina Margarita Avilés Espejel.			Nota del autor: 10444 Clasificación anterior por sobre: IA-S484-7766	
IA-7767	“Sra. de Ortega e hija”	Ca. 1938		La señora Ortega con su hija.		Espejo de plata, rayada	Nota del autor: 10445 (a) Clasificación anterior por sobre: IA-S484-7767	
IA-7768	Gateando			La niña Ortega gateando sobre la cama.		Desprendimiento de emulsión, espejo de plata, manchada	Nota del autor: 10445 (b) Clasif. anterior por sobre: IA-S484-7768	
IA-7769	Niña			Niña sentada en un sillón posando para la fotografía.		Desportillada, desprendimiento de emulsión, espejo de plata, manchada	Nota del autor: 10445 (c) Clasificación anterior por sobre: IA-S484-7769	
IA-7770	“D. Nacho con Silvia”			Don Ignacio Avilés cargando a su hija Silvia Avilés Espejel, recién nacida.		Desprendimiento de emulsión, espejo de plata, manchada, rayada	Nota del autor: 10445 Clasificación anterior por sobre: IA-S484-7770	
IA-7771	“Matrimonio del Sr. Raúl Romero con la Srta. Ángeles Cenizo. La novia”			21 mayo 1938		La señorita Ángeles Cenizo vestida de novia dentro de un automóvil.	Manchada	



COLECCIÓN DE VISTAS ESTEREOSCÓPICAS
IGNACIO AVILÉS

CLASIFICACIÓN	TÍTULO	FECHA	VOLUMEN / SOPORTE / FORMATO	ALCANCE Y CONTENIDO	CARACTERÍSTICAS FÍSICAS (PROCESO FOTOGRÁFICO)	ESTADO DE CONSERVACIÓN	NOTAS	CAJA
IA-7772	“Llegada al Templo”	Ca. 1938	1 placa estereoscópica de vidrio, 10.6 x 4.3 cm.	La señorita Ángeles Cenizo, el señor Raúl Romero y sus padres a las afueras del templo.	Plata gelatina sobre vidrio por revelado químico con posible barniz. Imagen en positivo. Virada al sepia.	Desportillada, rayada	Nota del autor: 10447 Clasificación anterior por sobre: IA-S484-7772	49
IA-7773	“Los novios y sus padres”	21 mayo 1938				Espejo de plata, rayada	Nota del autor: 10448 Clasificación anterior por sobre: IA-S484-7773	
IA-7774	“Templo de la Coronación”	Ca. 1938		Vista interior del Templo de la Coronación. Durante la ceremonia religiosa de la boda de Ángeles Cenizo y Raúl Romero.		Desprendimiento de emulsión, espejo de plata, manchada	Nota del autor: 10449 Clasificación anterior por sobre: IA-S484-7774	
IA-7775	“La Ceremonia”			Fotografía grupal de mujeres con los esposos Ángeles Cenizo y Raúl Romero en el Hotel Reforma.		Desprendimiento de emulsión, espejo de plata, manchada, rayada	Nota del autor: 10450 Clasificación anterior por sobre: IA-S484-7775	
IA-7776	“En el Hotel Reforma”			19 junio 1938		El ingeniero Canales Salazar con Ignacio Enrique y Ricardo José Avilés Espejel sentados en una banca en un parque.	Desprendimiento de emulsión, espejo de plata, rayada	
IA-7777	“El Ing. Canales Salazar con Chitín y Kiko”	19 junio 1938		Ricardo José Avilés Espejel sentado en una banca en un parque.		Espejo de plata, manchada, rayada	Nota del autor: 10451 Clasificación anterior por sobre: IA-S485-7777	
IA-7778	“Kiko en Chapultepec”			Ricardo José Avilés Espejel sentado en una banca en un parque.		Desprendimiento de emulsión, espejo de plata, manchada, rayada	Nota del autor: 10452 Clasificación anterior por sobre: IA-S485-7778	



COLECCIÓN DE VISTAS ESTEREOSCÓPICAS
IGNACIO AVILÉS

CLASIFICACIÓN	TÍTULO	FECHA	VOLUMEN / SOPORTE / FORMATO	ALCANCE Y CONTENIDO	CARACTERÍSTICAS FÍSICAS (PROCESO FOTOGRÁFICO)	ESTADO DE CONSERVACIÓN	NOTAS	CAJA	
IA-7779	“En el hotel Tlaxcala. Tlaxcala”	17 julio 1938	1 placa estereoscópica de vidrio, 10.6 x 4.3 cm.	Rosa María, Ignacio Enrique y Ricardo José Avilés Espejel en la alberca del hotel Tlaxcala. Tlaxcala.	Plata gelatina sobre vidrio por revelado químico con posible barniz. Imagen en positivo. Virada al sepia.	Desportillada, espejo de plata, rayada	Nota del autor: 10453 Clasificación anterior por sobre: IA-S485-7779	49	
IA-7780	“Chitín, Rosi, Kiko”	Ca. 1938				Rosa María, Ignacio Enrique y Ricardo José Avilés Espejel en la alberca del hotel Tlaxcala. Tlaxcala.	Desportillada, desprendimiento de emulsión, rayada		Nota del autor: 10454 Clasificación anterior por sobre: IA-S485-7780
IA-7781	“Los chicos Avilez”						Nota del autor: 10455 Clasificación anterior por sobre: IA-S485-7781		
IA-7782	“En Tlaxcala”	17 julio 1938		Rosa María, Ignacio Enrique y Ricardo José Avilés Espejel jugando en la alberca del hotel Tlaxcala. Tlaxcala.		Desprendimiento de emulsión, espejo de plata, rayada	Nota del autor: 10456 Clasificación anterior por sobre: IA-S485-7782		
IA-7783	“Rosita”	Ca. 1938		Rosa María, Ignacio Enrique y Ricardo José Avilés Espejel en la alberca del hotel Tlaxcala. Tlaxcala.		Desprendimiento de emulsión, espejo de plata, rayada, restos de adhesivo	Nota del autor: 10457 Clasificación anterior por sobre: IA-S485-7783		
IA-7784	“Kiko”	17 julio 1938		Ricardo José Avilés Espejel posando para la fotografía en traje de baño. Tlaxcala.		Desprendimiento de emulsión, espejo de plata, rayada	Nota del autor: 10458 Clasificación anterior por sobre: IA-S485-7784		
IA-7785	“Marga y Silvia”			Margarita Espejel de Avilés cargando a Silvia Avilés Espejel.		Desprendimiento de emulsión, espejo de plata, rayada	Nota del autor: 10459 Clasificación anterior por sobre: IA-S485-7785		



COLECCIÓN DE VISTAS ESTEREOSCÓPICAS
IGNACIO AVILÉS

CLASIFICACIÓN	TÍTULO	FECHA	VOLUMEN / SOPORTE / FORMATO	ALCANCE Y CONTENIDO	CARACTERÍSTICAS FÍSICAS (PROCESO FOTOGRÁFICO)	ESTADO DE CONSERVACIÓN	NOTAS	CAJA
IA-7786	“Silvia Avilez”	Ca. 1938	1 placa estereoscópica de vidrio, 10.6 x 4.3 cm.	Silvia Avilés Espejel sentada en un jardín sonriendo.	Plata gelatina sobre vidrio por revelado químico con posible barniz. Imagen en positivo. Virada al sepia.	Desprendimiento de emulsión, espejo de plata, rayada	Nota del autor: 10460 Clasificación anterior por sobre: IA-S485-7786	49
IA-7787	“Silvia II”	17 julio 1938		Silvia Avilés Espejel sentada en un jardín con la mano en la boca.		Rayada	Nota del autor: 10461 Clasificación anterior por sobre: IA-S485-7787	
IA-7788	“Camino al Desierto de los Leones”	24 julio 1938		Vista del camino al Desierto de los Leones.		Desprendimiento de emulsión, manchada, rayada	Nota del autor: 10462 Clasificación anterior por sobre: IA-S485-7788	
IA-7789	“Desierto de los Leones. Camino a Cruz Blanca”					Desprendimiento de emulsión, espejo de plata, rayada	Nota del autor: 10463 Clasificación anterior por sobre: IA-S485-7789	
IA-7790	“Cerca de Cruz Blanca”	Ca. 1938		Vista de unas cabañas cerca de Cruz Blanca.		Desportillada, desprendimiento de emulsión, espejo de plata, rayada	Nota del autor: 10464 Clasificación anterior por sobre: IA-S485-7790	
IA-7791	“Cruz Blanca”					Espejo de plata, manchada, rayada	Nota del autor: 10465 Clasificación anterior por sobre: IA-S485-7791	
IA-7792		24 julio 1938		Vista de una cruz blanca y un grupo de personas debajo de ella.		Desprendimiento de emulsión, espejo de plata, rayada	Nota del autor: 10466 Clasificación anterior por sobre: IA-S485-7792	



COLECCIÓN DE VISTAS ESTEREOSCÓPICAS
IGNACIO AVILÉS

CLASIFICACIÓN	TÍTULO	FECHA	VOLUMEN / SOPORTE / FORMATO	ALCANCE Y CONTENIDO	CARACTERÍSTICAS FÍSICAS (PROCESO FOTOGRÁFICO)	ESTADO DE CONSERVACIÓN	NOTAS	CAJA
IA-7793	“Cruz Blanca”	Ca. 1938	1 placa estereoscópica de vidrio, 10.6 x 4.3 cm.	Vista de una cruz blanca y un grupo de personas debajo de ella.	Plata gelatina sobre vidrio por revelado químico con posible barniz. Imagen en positivo. Virada al sepia.	Desportillada, desprendimiento de emulsión, espejo de plata, rayada	Nota del autor: 10467 Clasificación anterior por sobre: IA-S485-7793	49
IA-7794	“Las derechas”	24 julio 1938		Vista de una mesa de banquete. Entre la gente podemos observar a la señora Guadalupe Serna viuda de Avilés.		Espejo de plata, rayada	Nota del autor: 10468 Clasificación anterior por sobre: IA-S485-7794	
IA-7795	“Las izquierdas”	Ca. 1938		Vista de una mesa de banquete.		Desprendimiento de emulsión, espejo de plata, manchada, rayada	Nota del autor: 10469 Clasificación anterior por sobre: IA-S485-7795	
IA-7796	“Los excursionistas”	24 julio 1938		Fotografía grupal con algunos integrantes de la familia Avilés, entre ellos la señora Guadalupe Serna viuda de Avilés.		Desprendimiento de emulsión, espejo de plata, rayada	Nota del autor: 10470 Clasificación anterior por sobre: IA-S485-7796	
IA-7797	Silvia Avilés Espejel	Ca. 1938		Silvia Avilés Espejel recostada en el jardín de un parque.			Clasificación anterior por sobre: IA-S485-7797	
IA-7798	“En Tlaxcala”			Fotografía de la familia Avilés Espejel. Tlaxcala.			Nota del autor: 10472 Clasificación anterior por sobre: IA-S486-7798	
IA-7799	“Graciela y Rosa”			Rosa María Avilés Espejel y la niña Graciela cargando unos gatos.			Plata gelatina sobre vidrio por revelado químico con posible barniz. Imagen en positivo. Virada al sepia con tonalidades amarillas.	



COLECCIÓN DE VISTAS ESTEREOSCÓPICAS
IGNACIO AVILÉS

CLASIFICACIÓN	TÍTULO	FECHA	VOLUMEN / SOPORTE / FORMATO	ALCANCE Y CONTENIDO	CARACTERÍSTICAS FÍSICAS (PROCESO FOTOGRÁFICO)	ESTADO DE CONSERVACIÓN	NOTAS	CAJA
IA-7800	“Graciela y Rosa”			Rosa María Avilés Espejel y la niña Graciela cargando unos gatos.		Desprendimiento de emulsión, espejo de plata, rayada	Nota del autor: 10474 Clasificación anterior por sobre: IA-S486-7800	
IA-7801	“Graciela y los Pingos”	18 septiembre 1938		Ignacio Enrique, Rosa María y Ricardo José Avilés Espejel con la niña Graciela.		Espejo de plata, manchada, rayada	Nota del autor: 10475 Clasificación anterior por sobre: IA-S486-7801	
IA-7802	“Jaletina de Blanca Nieves. 8 años de Rosita”			Vista de una gelatina con los personajes del cuento de Blanca Nieves.		Desprendimiento de emulsión, espejo de plata, rayada	Nota del autor: 10476 Clasificación anterior por sobre: IA-S486-7802	
IA-7803	“En Chapultepec”	30 octubre 1938	1 placa estereoscópica de vidrio, 10.6 x 4.3 cm.	Ignacio Enrique, Rosa María y Ricardo José Avilés Espejel columpiándose en Chapultepec.	Plata gelatina sobre vidrio por revelado químico con posible barniz. Imagen en positivo. Virada al sepia.	Espejo de plata, rayada	Nota del autor: 10477 Clasificación anterior por sobre: IA-S486-7803	49
IA-7804	“Los cuatro Pingos”	Ca. 1938		Ignacio Enrique, Ricardo José y Rosa María cargando a Silvia Avilés Espejel sentados en un parque.		Desprendimiento de emulsión, manchada, rayada	Nota del autor: 10478 Clasificación anterior por sobre: IA-S486-7804	
IA-7805	“La familia Avilez Tlaxcala. Hotel Parque”	4 septiembre 1938		Fotografía de la familia Avilés. Tlaxcala.		Desprendimiento de emulsión, espejo de plata, rayada	Nota del autor: 10471 Clasificación anterior por sobre: IA-S486-7805	
IA-7806	“En Chapultepec”	30 octubre 1938		Ignacio Enrique, Ricardo José y Rosa María cargando a Silvia Avilés Espejel sentados en Chapultepec.			Nota del autor: 10479 Clasificación anterior por sobre: IA-S486-7806	



COLECCIÓN DE VISTAS ESTEREOSCÓPICAS
IGNACIO AVILÉS

CLASIFICACIÓN	TÍTULO	FECHA	VOLUMEN / SOPORTE / FORMATO	ALCANCE Y CONTENIDO	CARACTERÍSTICAS FÍSICAS (PROCESO FOTOGRÁFICO)	ESTADO DE CONSERVACIÓN	NOTAS	CAJA
IA-7807	“Las dos niñas Avilez Rosi y Silvi”	Ca. 1938	1 placa estereoscópica de vidrio, 10.6 x 4.3 cm.	Rosa María cargando a Silvia Avilés Espejel sentadas en Chapultepec.	Plata gelatina sobre vidrio por revelado químico con posible barniz. Imagen en positivo. Virada al sepia.	Desprendimiento de emulsión, espejo de plata, rayada	Nota del autor: 10480 Clasificación anterior por sobre: IA-S486-7807	49
IA-7808	“Rosita y Sivilla II”			Desportillada, desprendimiento de emulsión, espejo de plata, rayada		Nota del autor: 10481 Clasificación anterior por sobre: IA-S486-7808		
IA-7809	“Silvia II”	30 octubre 1938		Silvia Avilés Espejel sentada en un jardín.		Nota del autor: 10482 Clasificación anterior por sobre: IA-S486-7809		
IA-7810	“Sivillita Avilez”	Ca. 1938		Silvia Avilés Espejel sentada en un jardín. Chapultepec.		Desprendimiento de emulsión, espejo de plata, rayada	Nota del autor: 10483 Clasificación anterior por sobre: IA-S486-7810	
IA-7811	“Silvia en Chapultepec. 10 meses”			Silvia Avilés Espejel sentada en un jardín.		Nota del autor: 10484 Clasificación anterior por sobre: IA-S486-7811		
IA-7812	“¡Vean la yerbita!”	30 octubre 1938		Silvia Avilés Espejel sentada en un jardín.		Nota del autor: 10485 Clasificación anterior por sobre: IA-S486-7812		
IA-7813	“Bendición de la casa de los esposos Espejel”			Fotografía grupal de las familias Espejel y Avilés Espejel.		Rayada	Nota del autor: 10487 Clasificación anterior por sobre: IA-S486-7813	

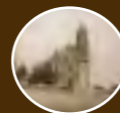

CLASIFICACIÓN	TÍTULO	FECHA	VOLUMEN / SOPORTE / FORMATO	ALCANCE Y CONTENIDO	CARACTERÍSTICAS FÍSICAS (PROCESO FOTOGRÁFICO)	ESTADO DE CONSERVACIÓN	NOTAS	CAJA
IA-7814	“Bendición de la casa Espejel”	30 octubre 1938	1 placa estereoscópica de vidrio, 10.6 x 4.3 cm.	Fotografía grupal de las familias Espejel y Avilés Espejel.	Plata gelatina sobre vidrio por revelado químico con posible barniz. Imagen en positivo. Virada al sepia.	Manchada, rayada	Nota del autor: 10488 Clasificación anterior por sobre: IA-S486-7814	49
IA-7815	“Chitín de Fu-Man-Chú. ¿Cuántas neglas y llojas hay?”	6 noviembre 1938		Ignacio Enrique Avilés Espejel disfrazado de chino señalando unas cartas.		Espejo de plata, rayada	Nota del autor: 10489 Clasificación anterior por sobre: IA-S487-7815	
IA-7816	“¿Y la lloja?”, niño Avilés			Ignacio Enrique Avilés Espejel disfrazado de chino sosteniendo dos bolas.		Desprendimiento de emulsión, espejo de plata, manchada, rayada	Nota del autor: 10490 Clasificación anterior por sobre: IA-S487-7816	
IA-7817	“Aquí hay dos bolitas... Pelo con los povitos de Pinlimpinplas...”			Ignacio Enrique Avilés Espejel disfrazado de chino sosteniendo dos bolas.		Desprendimiento de emulsión, espejo de plata	Nota del autor: 10491 Clasificación anterior por sobre: IA-S487-7817	
IA-7818	“La Señora y sus nietos”	12 diciembre 1938		Guadalupe Serna viuda de Avilés rodeada de sus nietos, entre ellos Rosa María, Ignacio Enrique, Ricardo José y Silvia Avilés Espejel.		Desprendimiento de emulsión, espejo de plata	Nota del autor: 10492 Clasificación anterior por sobre: IA-S487-7818	
IA-7819	“El primer año”	26 diciembre 1938		Silvia Avilés Espejel sentada frente a su pastel de primer año.		Desportillada, espejo de plata, rayada	Nota del autor: 10493 Clasificación anterior por sobre: IA-S487-7819	
IA-7820	“El primer año de Silvia Avilez”			Plata gelatina sobre vidrio por revelado químico con posible barniz. Imagen en positivo. Virada al sepia con tonalidades amarillas.		Desprendimiento de emulsión, espejo de plata, manchada, rayada	Nota del autor: 10494 Clasificación anterior por sobre: IA-S487-7820	

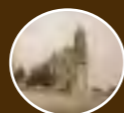

COLECCIÓN DE VISTAS ESTEREOSCÓPICAS
IGNACIO AVILÉS

CLASIFICACIÓN	TÍTULO	FECHA	VOLUMEN / SOPORTE / FORMATO	ALCANCE Y CONTENIDO	CARACTERÍSTICAS FÍSICAS (PROCESO FOTOGRÁFICO)	ESTADO DE CONSERVACIÓN	NOTAS	CAJA	
IA-7821	“¿Qué hubo?”	Ca. 1938	1 placa estereoscópica de vidrio, 10.6 x 4.3 cm.	Silvia Avilés Espejel sentada en una sillita.	Plata gelatina sobre vidrio por revelado químico con posible barniz. Imagen en positivo. Virada al sepia.	Desportillada, espejo de plata, rayada	Nota del autor: 10495 Clasificación anterior por sobre: IA-S487-7821	49	
IA-7822	“¡Pan...!” , Silvia Avilés	26 diciem- bre 1938					Espejo de plata, rayada		Nota del autor: 10496 Clasificación anterior por sobre: IA-S487-7822
IA-7823	“Silvia Avilez”			Silvia Avilés Espejel deteniéndose de una silla.			Nota del autor: 10498 Clasificación anterior por sobre: IA-S487-7823		
IA-7824	“En Chapultepec”	19 febrero 1939		Margarita Espejel de Avilés sentada en una banca cargando a Silvia, a su alrededor la nana, Rosa María y uno de sus hijos.	Plata gelatina sobre vidrio por revelado químico con posible barniz. Imagen en positivo. Virada al sepia con tonalidades amarillas.	Rota con faltante, espejo de plata, rayada	Nota del autor: 10499 Clasificación anterior por sobre: IA-S487-7824		
IA-7825	“Una bichita”	26 diciem- bre 1938		Silvia Avilés Espejel gateando.		Desportillada, espejo de plata, rayada	Nota del autor: 10500 Clasificación anterior por sobre: IA-S487-7825		
IA-7826	“Los pingos patinando”	19 febrero 1939		Rosa María, Ignacio Enrique y Ricardo José Avilés Espejel patinando en Chapultepec.	Plata gelatina sobre vidrio por revelado químico con posible barniz. Imagen en positivo. Virada al sepia.	Espejo de plata, rayada	Nota del autor: 10500 Clasificación anterior por sobre: IA-S487-7826		
IA-7827	“Chapultepec”			Vista del bosque de Chapultepec.			Nota del autor: 10501 Clasificación anterior por sobre: IA-S487-7827		



COLECCIÓN DE VISTAS ESTEREOSCÓPICAS
IGNACIO AVILÉS



CLASIFICACIÓN	TÍTULO	FECHA	VOLUMEN / SOPORTE / FORMATO	ALCANCE Y CONTENIDO	CARACTERÍSTICAS FÍSICAS (PROCESO FOTOGRÁFICO)	ESTADO DE CONSERVACIÓN	NOTAS	CAJA
IA-7828	“La Prieta”	18 junio 1939	1 placa estereoscópica de vidrio, 10.6 x 4.3 cm.	Silvia Avilés Espejel con un ramo de flores en las manos.	Plata gelatina sobre vidrio por revelado químico con posible barniz. Imagen en positivo. Virada al sepia.	Espejo de plata, manchada, rayada	Nota del autor: 10501 Clasificación anterior por sobre: IA-S488-7828	49
IA-7829	“Silvia”			Nota del autor: 10502 Clasificación anterior por sobre: IA-S488-7829				
IA-7830	“Parque España”			Desprendimiento de emulsión, espejo de plata, manchada		Nota del autor: 10504 Clasificación anterior por sobre: IA-S488-7830		
IA-7831	“En el parque España”			Espejo de plata, rayada		Nota del autor: 10505 Clasificación anterior por sobre: IA-S488-7831		
IA-7832	“Parque España”	Ca. 1938	Niñas jugando sobre un puente en el parque España.	Desprendimiento de emulsión, espejo de plata, rayada	Nota del autor: 10506 Clasificación anterior por sobre: IA-S488-7832			
IA-7833	“Un merolico”		Grupo de gente observando a un merolico.	Espejo de plata, rayada	Nota del autor: 10507 Clasificación anterior por sobre: IA-S488-7833			
IA-7834	“Desierto de los Leones. Desde Cruz Blanca”	25 junio 1939	Vista panorámica del Desierto de los Leones desde Cruz Blanca.	Espejo de plata, manchada, rayada	Nota del autor: 10508 Clasificación anterior por sobre: IA-S489-7834			



COLECCIÓN DE VISTAS ESTEREOSCÓPICAS
IGNACIO AVILÉS

CLASIFICACIÓN	TÍTULO	FECHA	VOLUMEN / SOPORTE / FORMATO	ALCANCE Y CONTENIDO	CARACTERÍSTICAS FÍSICAS (PROCESO FOTOGRÁFICO)	ESTADO DE CONSERVACIÓN	NOTAS	CAJA
IA-7835	“Niños Vaca y Avilez”	Ca. 1938	1 placa estereoscópica de vidrio, 10.6 x 4.3 cm.	Los niños Vaca y Avilés sentados en un jardín tomando un refresco.	Plata gelatina sobre vidrio por revelado químico con posible barniz. Imagen en positivo. Virada al sepia.	Desprendimiento de emulsión, espejo de plata, rayada	Nota del autor: 10509 Clasificación anterior por sobre: IA-S489-7835	49
IA-7836	“En Cruz Blanca”			Mujeres haciendo tortillas.		Espejo de plata, rayada	Nota del autor: 10510 Clasificación anterior por sobre: IA-S489-7836	
IA-7837	“Silvia”	1 octubre 1939		Silvia Avilés Espejel con zapatos de tacón.	Plata gelatina sobre vidrio por revelado químico con posible barniz. Imagen en positivo. Virada al rojo.	Espejo de plata, manchada, rayada	Nota del autor: 10513 Clasificación anterior por sobre: IA-S489-7837	
IA-7838	“Los Cuatro Pingos”	8 octubre 1939		Ignacio Enrique montado en un triciclo jalando a Silvia, Rosa María y Ricardo José.	Plata gelatina sobre vidrio por revelado químico con posible barniz. Imagen en positivo. Virada al sepia.	Desportillada, espejo de plata, manchada, rayada	Nota del autor: 10515 Clasificación anterior por sobre: IA-S489-7838	
IA-7839	“Grupo en la casa Avilez. Bodas de Plata. I. Avilez”	10 octubre 1939		Aparecen Guadalupe Serna viuda de Avilés, Margarita Espejel de Avilés, Rosa María e Ignacio Enrique. Ricardo José y Silvia Avilés Espejel sostienen una fotografía de Ignacio Avilés.		Desprendimiento de emulsión, espejo de plata, rayada	Nota del autor: 10517 Clasificación anterior por sobre: IA-S489-7839	
IA-7840	“Silvia”	12 noviembre 1939		Silvia Avilés Espejel sentada en una silla.	Plata gelatina sobre vidrio por revelado químico con posible barniz. Imagen en positivo. Virada al rojo.	Rayada	Nota del autor: 10520 Clasificación anterior por sobre: IA-S489-7840	

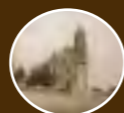

COLECCIÓN DE VISTAS ESTEREOSCÓPICAS
IGNACIO AVILÉS

CLASIFICACIÓN	TÍTULO	FECHA	VOLUMEN / SOPORTE / FORMATO	ALCANCE Y CONTENIDO	CARACTERÍSTICAS FÍSICAS (PROCESO FOTOGRÁFICO)	ESTADO DE CONSERVACIÓN	NOTAS	CAJA
IA-7841	“Silvia”	12 noviem- bre 1939	1 placa estereoscópica de vidrio, 10.6 x 4.3 cm.	Silvia Avilés Espejel sentada en una silla.	Plata gelatina sobre vidrio por revelado químico con posible barniz. Imagen en positivo. Virada al rojo.	Desprendimiento de emulsión, espejo de plata, rayada	Nota del autor: 10522 Clasificación anterior por sobre: IA-S489-7841	49
IA-7842	Mitla	18 sep- tiembre 1934		Detalle de grecas en el corredor de una pirámide en Mitla, Oaxaca.	Plata gelatina sobre vidrio por revelado químico con posible barniz. Imagen en positivo. Virada al sepia.	Desprendimiento de emulsión, espejo de plata, rayada, manchada	Nota del autor: 11001 Clasificación anterior por sobre: IA-S490-7842	
IA-7843				Vista de la estructura norte de la zona arqueológica de Mitla y la parte posterior de la Iglesia de San Pablo. Oaxaca.		Desportillada, desprendimiento de emulsión, manchada, rayada	Nota del autor: 11010 Clasificación anterior por sobre: IA-S490-7843	
IA-7844				Vista de la zona arqueológica de Mitla, Oaxaca.		Desprendimiento de emulsión, manchada	Nota del autor: 11011 Clasificación anterior por sobre: IA-S490-7844	
IA-7845				Detalle de una estructura en la zona arqueológica de Mitla, Oaxaca.		Espejo de plata, manchada, rayada	Nota del autor: 11012 Clasificación anterior por sobre: IA-S490-7845	
IA-7846				Vista de un río en el camino de Mitla a Oaxaca.		Desprendimiento de emulsión, espejo de plata, rayada	Nota del autor: 11015 Clasificación anterior por sobre: IA-S490-7846	
IA-7847				“Camino de Mitla a Oaxaca”		Desprendimiento de emulsión, espejo de plata	Nota del autor: 11017 Clasificación anterior por sobre: IA-S491-7847	

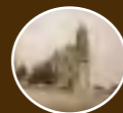

COLECCIÓN DE VISTAS ESTEREOSCÓPICAS
IGNACIO AVILÉS

CLASIFICACIÓN	TÍTULO	FECHA	VOLUMEN / SOPORTE / FORMATO	ALCANCE Y CONTENIDO	CARACTERÍSTICAS FÍSICAS (PROCESO FOTOGRÁFICO)	ESTADO DE CONSERVACIÓN	NOTAS	CAJA
IA-7848	"Una carreta"	18 septiembre 1934	1 placa estereoscópica de vidrio, 10.6 x 4.3 cm.	Vista de una carreta cubierta jalada por bueyes. Oaxaca.	Plata gelatina sobre vidrio por revelado químico con posible barniz. Imagen en positivo. Virada al sepia.	Desportillada, desprendimiento de emulsión, espejo de plata	Nota del autor: 11018 Clasificación anterior por sobre: IA-S491-7848	49
IA-7849				Vista de una carreta jalada por bueyes. Oaxaca.		Desprendimiento de emulsión	Nota del autor: 11019 Clasificación anterior por sobre: IA-S491-7849	
IA-7850	"Cerca de Cuilapan"	19 septiembre 1934		Grupo de hombres intentando desatascar un automóvil cerca de Cuilapan, Oaxaca.		Desprendimiento de emulsión, espejo de plata, manchada, rayada, huella dactilar	Nota del autor: 11020 Clasificación anterior por sobre: IA-S491-7850	
IA-7851	"Convento de Cuilapan"			Vista panorámica del ex convento de Cuilapan de Guerrero, Oaxaca.		Desprendimiento de emulsión, espejo de plata	Nota del autor: 11022 Clasificación anterior por sobre: IA-S491-7851	
IA-7852		Vista general del ex convento de Cuilapan de Guerrero, Oaxaca.		Espejo de plata, rayada		Nota del autor: 11023 Clasificación anterior por sobre: IA-S491-7852		
IA-7853	"Puerta principal del templo"	Ca. 1934		Detalle de la portada del ex convento de Cuilapan de Guerrero. En el friso se observa el escudo de la orden dominica. Oaxaca.		Desprendimiento de emulsión, espejo de plata	Nota del autor: 11024 Clasificación anterior por sobre: IA-S491-7853	
IA-7854	"Cuilapan"	19 septiembre 1934		Detalle de la arquería del ex convento de Cuilapan de Guerrero, Oaxaca.		Desprendimiento de emulsión, espejo de plata, manchada, rayada	Nota del autor: 11025 Clasificación anterior por sobre: IA-S491-7854	

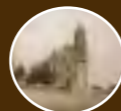

COLECCIÓN DE VISTAS ESTEREOSCÓPICAS
IGNACIO AVILÉS



CLASIFICACIÓN	TÍTULO	FECHA	VOLUMEN / SOPORTE / FORMATO	ALCANCE Y CONTENIDO	CARACTERÍSTICAS FÍSICAS (PROCESO FOTOGRÁFICO)	ESTADO DE CONSERVACIÓN	NOTAS	CAJA
IA-7855	“Cuilapan”	19 septiembre 1934	1 placa estereoscópica de vidrio, 10.6 x 4.3 cm.	Detalle de la arquería del ex convento de Cuilapam de Guerrero, Oaxaca.	Plata gelatina sobre vidrio por revelado químico con posible barniz. Imagen en positivo. Virada al sepia.	Rayada	Nota del autor: 11026 Clasificación anterior por sobre: IA-S491-7855	49
IA-7856	“Escudo y púlpito”	Ca. 1934		Detalle de un púlpito y un escudo dominico labrado en piedra. Cuilapam de Guerrero, Oaxaca.		Desprendimiento de emulsión, rayada	Nota del autor: 11027 Clasificación anterior por sobre: IA-S491-7856	
IA-7857	“Cuilapan”	19 septiembre		Detalle de la arquería y una de las torres del ex convento de Cuilapam de Guerrero, Oaxaca.		Desprendimiento de emulsión, espejo de plata, rayada	Nota del autor: 11028 Clasificación anterior por sobre: IA-S491-7857	
IA-7858	“El campanario”			Vista del campanario del ex convento de Cuilapam de Guerrero, Oaxaca.			Nota del autor: 11029 Clasificación anterior por sobre: IA-S491-7858	
IA-7859	“Puerta en Cuilapan”			Fachada de una puerta lateral del ex convento de Cuilapam de Guerrero, Oaxaca.			Nota del autor: 11030 Clasificación anterior por sobre: IA-S491-7859	
IA-7860	“Atravesando un río. Cuilapan”			Margarita Espejel de Avilés intentando cruzar un riachuelo. Cuilapam de Guerrero, Oaxaca.			Nota del autor: 11031 Clasificación anterior por sobre: IA-S491-7860	
IA-7861	“Cuilapan”			Vista de la entrada al bautisterio del ex convento de Cuilapam de Guerrero, Oaxaca.			Nota del autor: 11031 Clasificación anterior por sobre: IA-S492-7861	



COLECCIÓN DE VISTAS ESTEREOSCÓPICAS
IGNACIO AVILÉS

CLASIFICACIÓN	TÍTULO	FECHA	VOLUMEN / SOPORTE / FORMATO	ALCANCE Y CONTENIDO	CARACTERÍSTICAS FÍSICAS (PROCESO FOTOGRÁFICO)	ESTADO DE CONSERVACIÓN	NOTAS	CAJA
IA-7862	“Cuilapan”	19 septiembre 1934	1 placa estereoscópica de vidrio, 10.6 x 4.3 cm.	Detalle de la arquería del ex convento de Cuilapam de Guerrero, Oaxaca.	Plata gelatina sobre vidrio por revelado químico con posible barniz. Imagen en positivo. Virada al sepia.	Desprendimiento de emulsión, espejo de plata	Nota del autor: 11032 Clasificación anterior por sobre: IA-S492-7862	49
IA-7863	“Convento de Cuilapan”			Corredor con bóveda de nervadura en el interior del ex convento de Cuilapam de Guerrero, Oaxaca.		Desprendimiento de emulsión, rayada	Nota del autor: 11033 Clasificación anterior por sobre: IA-S492-7863	
IA-7864	“En Cuilapan”			Margarita Espejel de Avilés sentada junto a una ventana en el claustro alto en el ex convento de Cuilapam de Guerrero, Oaxaca.		Desprendimiento de emulsión, espejo de plata	Nota del autor: 11034 Clasificación anterior por sobre: IA-S492-7864	
IA-7865				Ignacio Avilés sentado junto a una ventana en el claustro alto en el ex convento de Cuilapam de Guerrero, Oaxaca.		Desportillada, desprendimiento de emulsión, espejo de plata	Nota del autor: 11035 Clasificación anterior por sobre: IA-S492-7865	
IA-7866	“Convento de Cuilapan”			Vista de la arquería del claustro alto y bajo del ex convento de Cuilapam de Guerrero, Oaxaca.		Rayada	Nota del autor: 11036 Clasificación anterior por sobre: IA-S492-7866	
IA-7867				Detalle de la arquería desde el claustro alto del ex convento de Cuilapam de Guerrero, Oaxaca.			Nota del autor: 11037 Clasificación anterior por sobre: IA-S492-7867	
IA-7868				Detalle de la arquería desde el claustro alto del ex convento de Cuilapam de Guerrero, Oaxaca.			Desprendimiento de emulsión, espejo de plata, rayada	



COLECCIÓN DE VISTAS ESTEREOSCÓPICAS
IGNACIO AVILÉS

CLASIFICACIÓN	TÍTULO	FECHA	VOLUMEN / SOPORTE / FORMATO	ALCANCE Y CONTENIDO	CARACTERÍSTICAS FÍSICAS (PROCESO FOTOGRÁFICO)	ESTADO DE CONSERVACIÓN	NOTAS	CAJA
IA-7869	“Convento de Cuilapan”	Ca. 1934	1 placa estereoscópica de vidrio, 10.6 x 4.3 cm.	Detalle del arranque de una nervadura desde una ventana del ex convento de Cuilapam de Guerrero, Oaxaca.	Plata gelatina sobre vidrio por revelado químico con posible barniz. Imagen en positivo. Virada al sepia.	Desprendimiento de emulsión, espejo de plata, rayada	Nota del autor: 11039 Clasificación anterior por sobre: IA-S492-7869	49
IA-7870	“Monumento a D. Vicente Guerrero en Cuilapan”	19 septiembre 1934		Vista del monumento a Vicente Guerrero en el ex convento de Cuilapam de Guerrero, Oaxaca.		Desprendimiento de emulsión, espejo de plata, manchada, rayada	Nota del autor: 11040 Clasificación anterior por sobre: IA-S492-7870	
IA-7871	“Ventana de la celda en que estuvo el Gral. Vicente Guerrero”			Detalle de la ventana de la celda en que estuvo Vicente Guerrero. Arriba se observa una placa que dice: “En esta celda estuvo en capilla el gran martir insurgente gral. Vicente Guerrero del 12 al 14 de febrero de 1931. Homenaje del ayuntamiento de Oaxaca. 2-14-931”. Cuilapam de Guerrero, Oaxaca.		Desprendimiento de emulsión, espejo de plata, rayada	Nota del autor: 11041 Clasificación anterior por sobre: IA-S492-7871	
IA-7872	“Desde la celda en que estuvo don Vicente Guerrero”			Vista del monumento a Vicente Guerrero desde el interior de la celda en que estuvo recluso en el ex convento de Cuilapam de Guerrero, Oaxaca.		Manchada, rayada	Nota del autor: 11042 Clasificación anterior por sobre: IA-S492-7872	
IA-7873	“En Xochimilco”			21 agosto 1934		Grupo de hombres en una trajinera paseando por un canal en Xochimilco.	Plata gelatina sobre vidrio por revelado químico con posible barniz. Imagen en positivo. Virada al naranja.	

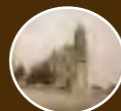

COLECCIÓN DE VISTAS ESTEREOSCÓPICAS
IGNACIO AVILÉS

CLASIFICACIÓN	TÍTULO	FECHA	VOLUMEN / SOPORTE / FORMATO	ALCANCE Y CONTENIDO	CARACTERÍSTICAS FÍSICAS (PROCESO FOTOGRÁFICO)	ESTADO DE CONSERVACIÓN	NOTAS	CAJA
IA-7874	“Comida a Profesores y Alumnos de la Universidad de la Habana en Moyoguarda”	21 agosto 1934	1 placa estereoscópica de vidrio, 10.6 x 4.3 cm.	Vista de la mesa de banquete ofrecido a los profesores de la Universidad de la Habana. Xochimilco.	Plata gelatina sobre vidrio por revelado químico con posible barniz. Imagen en positivo. Virada al sepia.	Desprendimiento de emulsión, espejo de plata, manchada	Nota del autor: 11045 Clasificación anterior por sobre: IA-S493-7874	50
IA-7875	“La mesa de los estudiantes”	Ca. 1934		Vista de la mesa de banquete ofrecido a los alumnos de la Universidad de la Habana. Xochimilco.		Desprendimiento de emulsión, espejo de plata, rayada	Nota del autor: 11046 Clasificación anterior por sobre: IA-S493-7875	
IA-7876	“Sala de la casa 155 del Naranjo”	enero 1935		Vista de la sala de la casa de don Ignacio Avilés. Se observa un visor de vistas estereoscópicas.		Espejo de plata	Nota del autor: 11050 Clasificación anterior por sobre: IA-S493-7876	
IA-7877	“Casa de Naranjo # 155. Despacho”			Despacho de Ignacio Avilés. Sobre un mueble se observa la fotografía de Margarita Espeje de Avilés y en la pared colgado su título profesional.	Plata gelatina sobre vidrio por revelado químico con posible barniz. Imagen en positivo. Virada al sepia. Cinta negra.	Nota del autor: 11051 Clasificación anterior por sobre: IA-S493-7877		
IA-7878	“El Ixtaccíhuatl”	febrero 1935		Vista del volcán Iztaccíhuatl.	Plata gelatina sobre vidrio por revelado químico con posible barniz. Imagen en positivo. Virada al naranja.	Desprendimiento de emulsión, rayada	Nota del autor: 11053 Clasificación anterior por sobre: IA-S493-7878	
IA-7879	“Tenancingo”	1 junio 1935		Vista de una calle de Tenancingo. Al fondo se observa una iglesia.	Plata gelatina sobre vidrio por revelado químico con posible barniz. Imagen en positivo. Virada al sepia.	Espejo de plata	Nota del autor: 11054 Clasificación anterior por sobre: IA-S494-7879	
IA-7880	“Tenancingo. Plaza de Toros y Alberca”			Vista de la plaza de toros y alberca de Tenancingo.		Desportillada, espejo de plata, rayada	Nota del autor: 11055 Clasificación anterior por sobre: IA-S494-7880	



COLECCIÓN DE VISTAS ESTEREOSCÓPICAS
IGNACIO AVILÉS

CLASIFICACIÓN	TÍTULO	FECHA	VOLUMEN / SOPORTE / FORMATO	ALCANCE Y CONTENIDO	CARACTERÍSTICAS FÍSICAS (PROCESO FOTOGRÁFICO)	ESTADO DE CONSERVACIÓN	NOTAS	CAJA
IA-7881	“Tenancingo. Cascada ‘El Molino’”	1 mayo 1935	1 placa estereoscópica de vidrio, 10.6 x 4.3 cm.	Don Ignacio Avilés, otro hombre y un niño junto a la cascada ‘El Molino’ en Tenancingo.	Plata gelatina sobre vidrio por revelado químico con posible barniz. Imagen en positivo. Virada al sepia.	Espejo de plata, rayada	Nota del autor: 11056 Clasificación anterior por sobre: IA-S494-7881	50
IA-7882	“Cascada de ‘El Molino’”	Ca. 1935		Vista de la cascada ‘El Molino’. Tenancingo.		Desprendimiento de emulsión, espejo de plata, rayada	Nota del autor: 11057 Clasificación anterior por sobre: IA-S494-7882	
IA-7883		1 junio 1935				Espejo de plata, manchada, rayada	Nota del autor: 11058 Clasificación anterior por sobre: IA-S494-7883	
IA-7884	“Camino a la Cascada de Santa Ana”			Ca. 1935		Paisaje boscoso en Tenancingo.	Desprendimiento de emulsión, espejo de plata, rayada	
IA-7885	“En el bosque”	Desportillada, desprendimiento de emulsión, espejo de plata, rayada,					Nota del autor: 11060 Clasificación anterior por sobre: IA-S494-7885	
IA-7886	“Camino a la Cascada”	1 mayo 1935		Vista de un río. Tenancingo.		Desprendimiento de emulsión, espejo de plata, rayada	Nota del autor: 11061 Clasificación anterior por sobre: IA-S494-7886	
IA-7887	“El río”	1 junio 1935					Nota del autor: 11062 Clasificación anterior por sobre: IA-S494-7887	



COLECCIÓN DE VISTAS ESTEREOSCÓPICAS
IGNACIO AVILÉS



CLASIFICACIÓN	TÍTULO	FECHA	VOLUMEN / SOPORTE / FORMATO	ALCANCE Y CONTENIDO	CARACTERÍSTICAS FÍSICAS (PROCESO FOTOGRÁFICO)	ESTADO DE CONSERVACIÓN	NOTAS	CAJA	
IA-7888	"Caída de Santa Ana"	1 junio 1935	1 placa estereoscópica de vidrio, 10.6 x 4.3 cm.	Vista de una cascada en Tenancingo.	Plata gelatina sobre vidrio por revelado químico con posible barniz. Imagen en positivo. Virada al sepia.	Desprendimiento de emulsión, espejo de plata, rayada	Nota del autor: 11063 Clasificación anterior por sobre: IA-S494-7888	50	
IA-7889		Ca. 1935							Nota del autor: 11064 Clasificación anterior por sobre: IA-S494-7889
IA-7890	"El Río. Pámanes"	1 junio 1935		Vista de una cascada. En la parte inferior se observa un hombre. Tenancingo.					Nota del autor: 11065 Clasificación anterior por sobre: IA-S494-7890
IA-7891	"Entre el follaje"	Ca. 1935		Vista de una cascada. Tenancingo.			Espejo de plata, rayada		Nota del autor: 11066 Clasificación anterior por sobre: IA-S494-7891
IA-7892	"El pie de la cascada"	1 junio 1935							Nota del autor: 11067 Clasificación anterior por sobre: IA-S494-7892
IA-7893	"El cerro de 'El Desierto'"	enero 1935		Vista del cerro "El Desierto".			Desprendimiento de emulsión, espejo de plata, rayada		Nota del autor: 11068 Clasificación anterior por sobre: IA-S495-7893
IA-7894	"El valle"	Ca. 1935		Vista panorámica de un valle.					Nota del autor: 11069 Clasificación anterior por sobre: IA-S495-7894



COLECCIÓN DE VISTAS ESTEREOSCÓPICAS
IGNACIO AVILÉS



CLASIFICACIÓN	TÍTULO	FECHA	VOLUMEN / SOPORTE / FORMATO	ALCANCE Y CONTENIDO	CARACTERÍSTICAS FÍSICAS (PROCESO FOTOGRÁFICO)	ESTADO DE CONSERVACIÓN	NOTAS	CAJA	
IA-7895	“El ascenso”	2 junio 1935	1 placa estereoscópica de vidrio, 10.6 x 4.3 cm.	Vista panorámica del valle.	Plata gelatina sobre vidrio por revelado químico con posible barniz. Imagen en positivo. Virada al sepia.	Desportillada, espejo de plata, rayada	Nota del autor: 11070 Clasificación anterior por sobre: IA-S495-7895	50	
IA-7896	“Desde las alturas”						Desprendimiento de emulsión, espejo de plata		Nota del autor: 11071 Clasificación anterior por sobre: IA-S495-7896
IA-7897	“Camino al ‘Desierto’”			Vista de un camino de terracería.		Desportillada, desprendimiento de emulsión, espejo de plata	Nota del autor: 11072 Clasificación anterior por sobre: IA-S495-7897		
IA-7898	“D. Nacho”			Don Ignacio Avilés montando a caballo.		Desprendimiento de emulsión, espejo de plata	Nota del autor: 11073 Clasificación anterior por sobre: IA-S495-7898		
IA-7899	“Cedral en el pueblo ‘El Desierto’”			Paisaje boscoso en “El Desierto”.		Espejo de plata, rayada	Nota del autor: 11074 Clasificación anterior por sobre: IA-S495-7899		
IA-7900	“Camino en construcción al Desierto”			Vista de un camino rumbo a “El Desierto”.			Nota del autor: 11075 Clasificación anterior por sobre: IA-S495-7900		
IA-7901	“La última estación”			Vista de una estación del vía crucis.		Plata gelatina sobre vidrio por revelado químico con posible barniz. Imagen en positivo. Virada al sepia con tonalidades amarillas.	Desportillada, espejo de plata, rayada		Nota del autor: 11076 Clasificación anterior por sobre: IA-S495-7901

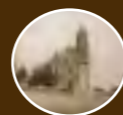

COLECCIÓN DE VISTAS ESTEREOSCÓPICAS
IGNACIO AVILÉS

CLASIFICACIÓN	TÍTULO	FECHA	VOLUMEN / SOPORTE / FORMATO	ALCANCE Y CONTENIDO	CARACTERÍSTICAS FÍSICAS (PROCESO FOTOGRÁFICO)	ESTADO DE CONSERVACIÓN	NOTAS	CAJA
IA-7902	“El Via Crucis”	2 junio 1935	1 placa estereoscópica de vidrio, 10.6 x 4.3 cm.	Vista de la tercera estación del vía crucis.	Plata gelatina sobre vidrio por revelado químico con posible barniz. Imagen en positivo. Virada al sepia.	Espejo de plata, rayada	Nota del autor: 11077 Clasificación anterior por sobre: IA-S495-7902	50
IA-7903	“El Convento”						Nota del autor: 11078 Clasificación anterior por sobre: IA-S495-7903	
IA-7904	“Convento ‘El Desierto’”			Vista del convento del Desierto de los Leones.		Desprendimiento de emulsión, espejo de plata, rayada	Nota del autor: 11079 Clasificación anterior por sobre: IA-S495-7904	
IA-7905	“El Convento”						Nota del autor: 11080 Clasificación anterior por sobre: IA-S495-7905	
IA-7906	“La entrada al Convento”			Vista de la entrada al convento del Desierto de los Leones.		Desportillada, espejo de plata, rayada	Nota del autor: 11082 Clasificación anterior por sobre: IA-S496-7906	
IA-7907	“Patio de entrada al Convento”	Ca. 1935		Patio de entrada al Convento del Desierto de los Leones.		Espejo de plata, rayada	Nota del autor: 11083 Clasificación anterior por sobre: IA-S496-7907	
IA-7908	“Un claustro”	2 junio 1935		Vista de un corredor en el convento del Desierto de los Leones.			Nota del autor: 11084 Clasificación anterior por sobre: IA-S496-7908	



COLECCIÓN DE VISTAS ESTEREOSCÓPICAS
IGNACIO AVILÉS

CLASIFICACIÓN	TÍTULO	FECHA	VOLUMEN / SOPORTE / FORMATO	ALCANCE Y CONTENIDO	CARACTERÍSTICAS FÍSICAS (PROCESO FOTOGRÁFICO)	ESTADO DE CONSERVACIÓN	NOTAS	CAJA
IA-7909	“Convento ‘El Desierto’”	2 junio 1935	1 placa estereoscópica de vidrio, 10.6 x 4.3 cm.	Vista de un corredor en el convento del Desierto de los Leones.	Plata gelatina sobre vidrio por revelado químico con posible barniz. Imagen en positivo. Virada al sepia con tonalidades amarillas.	Espejo de plata, rayada	Nota del autor: 11085 Clasificación anterior por sobre: IA-S496-7909	50
IA-7910	“Desde una ventana”	Ca. 1935		Vista del exterior del convento del Desierto de los Leones desde una ventana.		Desportillada, espejo de plata, rayada	Nota del autor: 11086 Clasificación anterior por sobre: IA-S496-7910	
IA-7911	“‘El Convento’”	2 junio 1935		Vista panorámica del convento del Desierto de los Leones.	Plata gelatina sobre vidrio por revelado químico con posible barniz. Imagen en positivo. Virada al sepia.	Espejo de plata, rayada	Nota del autor: 11086 Clasificación anterior por sobre: IA-S496-7911	
IA-7912	“‘El Desierto’ la Iglesia”			Vista de un altar dedicado a la Virgen del Carmen en el interior de la iglesia del convento del Desierto de los Leones.			Nota del autor: 11087 Clasificación anterior por sobre: IA-S496-7912	
IA-7913	“Pinturas en ‘El Desierto’”	Ca. 1935		Detalle de dos pinturas al óleo, una con el tema de “El descendimiento de la Cruz” y la otra “Cristo en la Cruz” localizadas en la iglesia del convento del Desierto de los Leones.	Plata gelatina sobre vidrio por revelado químico con posible barniz. Imagen en positivo. Virada al sepia.	Desprendimiento de emulsión, espejo de plata, manchada, rayada	Nota del autor: 11088 Clasificación anterior por sobre: IA-S496-7913	
IA-7914	“Tempo de ‘El Desierto’”			Detalle de una pintura al óleo con el tema “El Cristo de la columna” localizada en la iglesia del convento del Desierto de los Leones.			Espejo de plata, rayada	



COLECCIÓN DE VISTAS ESTEREOSCÓPICAS
IGNACIO AVILÉS

CLASIFICACIÓN	TÍTULO	FECHA	VOLUMEN / SOPORTE / FORMATO	ALCANCE Y CONTENIDO	CARACTERÍSTICAS FÍSICAS (PROCESO FOTOGRÁFICO)	ESTADO DE CONSERVACIÓN	NOTAS	CAJA
IA-7915	“Camino al Balcón del Diablo”	2 junio 1935	1 placa estereoscópica de vidrio, 10.6 x 4.3 cm.	Paisaje montañoso camino al Balcón del Diablo.	Plata gelatina sobre vidrio por revelado químico con posible barniz. Imagen en positivo. Virada al sepia.	Desprendimiento de emulsión, espejo de plata	Nota del autor: 11090 Clasificación anterior por sobre: IA-S496-7915	50
IA-7916	“Hacia el balcón”			Desprendimiento de emulsión, espejo de plata, rayada		Nota del autor: 11091 Clasificación anterior por sobre: IA-S496-7916		
IA-7917	“El balcón del Diablo”			Vista panorámica del Balcón del Diablo.		Nota del autor: 11092 Clasificación anterior por sobre: IA-S496-7917		
IA-7918				Paisaje montañoso camino al Balcón del Diablo.		Nota del autor: 11093 Clasificación anterior por sobre: IA-S496-7918		
IA-7919	“Planta de Francke. Turbogeneradores. Uno se 15000 KW y dos de 6000 KW. Vapor a 400 lb. por pulg@. Y de 730° F.”	13 septiembre 1935		Vista de dos turbogeneradores.	Plata gelatina sobre vidrio por revelado químico con posible barniz. Imagen en positivo. Virada al sepia con tonalidades amarillas.	Desprendimiento de emulsión, espejo de plata, rayada	Nota del autor: 11094 Clasificación anterior por sobre: IA-S497-7919	
IA-7920	“Planta de Francke”			Desprendimiento de emulsión, espejo de plata		Nota del autor: 11095 Clasificación anterior por sobre: IA-S497-7920		

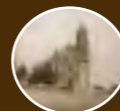

COLECCIÓN DE VISTAS ESTEREOSCÓPICAS
IGNACIO AVILÉS

CLASIFICACIÓN	TÍTULO	FECHA	VOLUMEN / SOPORTE / FORMATO	ALCANCE Y CONTENIDO	CARACTERÍSTICAS FÍSICAS (PROCESO FOTOGRÁFICO)	ESTADO DE CONSERVACIÓN	NOTAS	CAJA
IA-7921	"La Planta"	13 sep- tiembre 1935	1 placa estereoscópica de vidrio, 10.6 x 4.3 cm.	Vista de la planta de Francke.	Plata gelatina sobre vidrio por revelado químico con posible barniz. Imagen en positivo. Virada al sepia.	Desprendimiento de emulsión, espejo de plata, rayada	Nota del autor: 11096 Clasificación anterior por sobre: IA-S497-7921	50
IA-7922				Vista de la base de una chimenea y torre del transportador de carbón en la planta de Francke.			Nota del autor: 11096 Clasificación anterior por sobre: IA-S497-7922	
IA-7923	"Base de una chimenea y torre del transportador de carbón"			Nota del autor: 11097 Clasificación anterior por sobre: IA-S497-7923				
IA-7924	"Rampa y tolva para cargar la escoria en los carros del ferrocarril"	Vista de una rampa metálica. Debajo de ella un vagón de ferrocarril.	Desprendimiento de emulsión, espejo de plata	Nota del autor: 11098 Clasificación anterior por sobre: IA-S497-7924				
IA-7925	"Purificación del agua de los pozos. Tanques de sedimentación"	Vista de dos tanques de agua.	Desportillada, espejo de plata, rayada	Nota del autor: 11099 Clasificación anterior por sobre: IA-S497-7925				
IA-7926	"Purificación del agua tanques para el tratamiento con Permutita"	Ca. 1935	Vista de dos tanques.	Desprendimiento de emulsión, espejo de plata, rayada		Nota del autor: 11100 Clasificación anterior por sobre: IA-S497-7926		
IA-7927	"Ventiladores o abanicos para el tiro forzado"					Nota del autor: 11101 Clasificación anterior por sobre: IA-S497-7927		

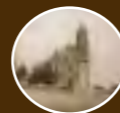

COLECCIÓN DE VISTAS ESTEREOSCÓPICAS
IGNACIO AVILÉS

CLASIFICACIÓN	TÍTULO	FECHA	VOLUMEN / SOPORTE / FORMATO	ALCANCE Y CONTENIDO	CARACTERÍSTICAS FÍSICAS (PROCESO FOTOGRÁFICO)	ESTADO DE CONSERVACIÓN	NOTAS	CAJA
IA-7928	“6 Calderas de 350 caballos cada una. p = 400 lb/1”0 ts = 730° F. Tubos para conducir el vapor”	Ca. 1935	1 placa estereoscópica de vidrio, 10.6 x 4.3 cm.	Vista de unas calderas.	Plata gelatina sobre vidrio por revelado químico con posible barniz. Imagen en positivo. Virada al sepia.	Desprendimiento de emulsión, espejo de plata	Nota del autor: 11102 Clasificación anterior por sobre: IA-S497-7928	50
IA-7929	“Las calderas. Alimentación de combustible”			Desprendimiento de emulsión, espejo de plata, rayada		Nota del autor: 11103 Clasificación anterior por sobre: IA-S497-7929		
IA-7930	“Tolvas y conductos para llevar el carbón al hogar”			Vista de unas tolvas para llevar el carbón al hogar.		Nota del autor: 11104 Clasificación anterior por sobre: IA-S497-7930		
IA-7931	“Los alimentadores de carbón”			Vista de unas máquinas alimentadoras de carbón.		Desprendimiento de emulsión, espejo de plata, rayada, tiene una mancha oscura en una de las imágenes	Nota del autor: 11105 Clasificación anterior por sobre: IA-S497-7931	
IA-7932	“Tolas y vagonetas para sacar las escorias”			Vista de unas tolvas y vagoneta para sacar desechos.		Espejo de plata, rayada	Nota del autor: 11106 Clasificación anterior por sobre: IA-S497-7932	
IA-7933	“Bombas de alimentación de las calderas”			Vista de unas bombas de alimentación de unas calderas.		Desprendimiento de emulsión, espejo de plata, manchada	Nota del autor: 11107 Clasificación anterior por sobre: IA-S497-7933	



CLASIFICACIÓN	TÍTULO	FECHA	VOLUMEN / SOPORTE / FORMATO	ALCANCE Y CONTENIDO	CARACTERÍSTICAS FÍSICAS (PROCESO FOTOGRÁFICO)	ESTADO DE CONSERVACIÓN	NOTAS	CAJA	
IA-7934	“Bombas de alimentación y calentadores de agua”	Ca. 1935	1 placa estereoscópica de vidrio, 10.6 x 4.3 cm.	Vista de una bomba y un calentador de agua.	Plata gelatina sobre vidrio por revelado químico con posible barniz. Imagen en positivo. Virada al sepia.	Desprendimiento de emulsión, espejo de plata, rayada	Nota del autor: 11108 Clasificación anterior por sobre: IA-S497-7934	50	
IA-7935	“Un grupo turbogenerador de 6000 KW”	13 septiembre 1935		Vista de un turbogenerador de 6000 KW.			Desportillada, desprendimiento de emulsión, espejo de plata, rayada		Nota del autor: 11109 Clasificación anterior por sobre: IA-S498-7935
IA-7936	“Turbogenerador de 6000 KW”								Nota del autor: 11110 Clasificación anterior por sobre: IA-S498-7936
IA-7937	“Turbina de 6000 KW”			Un hombre parado junto a una turbina de 6000 KW.	Plata gelatina sobre vidrio por revelado químico con posible barniz. Imagen en positivo. Virada al sepia con tonalidades amarillas.	Desprendimiento de emulsión, espejo de plata, rayada	Nota del autor: 11111 Clasificación anterior por sobre: IA-S498-7937		
IA-7938	“Regulador de un grupo de 6000 KW”	Ca. 1935		Vista de un regulador de un grupo turbogenerador de 6000 KW.	Plata gelatina sobre vidrio por revelado químico con posible barniz. Imagen en positivo. Virada al sepia.	Desprendimiento de emulsión, espejo de plata	Nota del autor: 11112 Clasificación anterior por sobre: IA-S498-7938		
IA-7939	“Regulador y válvulas de una turbina”			Vista de un regulador y válvulas de una turbina.		Desprendimiento de emulsión, espejo de plata, rayada	Nota del autor: 11113 Clasificación anterior por sobre: IA-S498-7939		
IA-7940	“El grupo generador de 15000 KW”			Vista de un grupo generador de 15000 KW.		Desprendimiento de emulsión, espejo de plata	Nota del autor: 11114 Clasificación anterior por sobre: IA-S498-7940		



CLASIFICACIÓN	TÍTULO	FECHA	VOLUMEN / SOPORTE / FORMATO	ALCANCE Y CONTENIDO	CARACTERÍSTICAS FÍSICAS (PROCESO FOTOGRÁFICO)	ESTADO DE CONSERVACIÓN	NOTAS	CAJA
IA-7941	“Condensador y eyectores”	Ca. 1935	1 placa estereoscópica de vidrio, 10.6 x 4.3 cm.	Vista de un condensador y eyectores.	Plata gelatina sobre vidrio por revelado químico con posible barniz. Imagen en positivo. Virada al sepia.	Desprendimiento de emulsión, espejo de plata, rayada	Nota del autor: 11115 Clasificación anterior por sobre: IA-S498-7941	50
IA-7942	“Condensador de la turbina de 15000 KW”	13 septiembre 1935		Vista de un condensador de la turbina de 15000 KW.			Nota del autor: 11116 Clasificación anterior por sobre: IA-S498-7942	
IA-7943	“Condensador de una turbina de 6000 KW”	Ca. 1935		Cuatro hombres manipulando un condensador de una turbina de 6000 KW.			Desportillada, espejo de plata, rayada	
IA-7944	“Alumnos de la E.N. I. en Francke”	13 septiembre 1935		Grupo de alumnos de la Escuela Nacional de Ingenieros en la planta Francke.	Plata gelatina sobre vidrio por revelado químico con posible barniz. Imagen en positivo. Virada al sepia con tonalidades amarillas.	Desprendimiento de emulsión, espejo de plata, rayada	Nota del autor: 11118 Clasificación anterior por sobre: IA-S498-7944	
IA-7945	“Tanques y surtidores para enfriar el agua de condensación”	Ca. 1935		Vista de unos tanques y aspersores para enfriar el agua de condensación.	Plata gelatina sobre vidrio por revelado químico con posible barniz. Imagen en positivo. Virada al sepia.		Nota del autor: 11119 Clasificación anterior por sobre: IA-S498-7945	
IA-7946	“Refrigeración del agua de condensación”			Vista de unos tanques y aspersores para enfriar el agua de condensación. Al fondo se observa la planta Francke.	Plata gelatina sobre vidrio por revelado químico con posible barniz. Imagen en positivo. Virada al rosa y violeta.	Rayada	Nota del autor: 11120 Clasificación anterior por sobre: IA-S498-7946	
IA-7947	“El Tablero”	13 septiembre 1935		Vista de un tablero de control.	Plata gelatina sobre vidrio por revelado químico con posible barniz. Imagen en positivo. Virada al sepia con tonalidades amarillas.	Espejo de plata	Nota del autor: 11124 Clasificación anterior por sobre: IA-S498-7947	

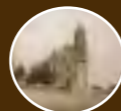

COLECCIÓN DE VISTAS ESTEREOSCÓPICAS
IGNACIO AVILÉS

CLASIFICACIÓN	TÍTULO	FECHA	VOLUMEN / SOPORTE / FORMATO	ALCANCE Y CONTENIDO	CARACTERÍSTICAS FÍSICAS (PROCESO FOTOGRÁFICO)	ESTADO DE CONSERVACIÓN	NOTAS	CAJA
IA-7948	“La monomanía del cálculo”	Ca. 1935	1 placa estereoscópica de vidrio, 10.6 x 4.3 cm.	Un hombre tomando medidas en un terreno.	Plata gelatina sobre vidrio por revelado químico con posible barniz. Imagen en positivo. Virada al sepia.	Desprendimiento de emulsión, espejo de plata, rayada	Nota del autor: 11122 Clasificación anterior por sobre: IA-S498-7948	50
IA-7949	“Alumnos de la E. N. I. Monterrubio, Navarrete, Luna, Senties, Solís Suárez”	13 septiembre 1935		Vista de los alumnos Monterrubio, Navarrete, Luna, Senties, Solís Suárez de la Escuela Nacional de Ingenieros.		Desportillada, desprendimiento de emulsión, espejo de plata, rayada	Nota del autor: 11123 Clasificación anterior por sobre: IA-S498-7949	
IA-7950	“Grupo de alumnos de la Escuela N. de Ingenieros”	Ca. 1935		Grupo de alumnos de la Escuela Nacional de Ingenieros en la Planta Francke.	Plata gelatina sobre vidrio por revelado químico con posible barniz. Imagen en positivo. Virada al sepia con tonalidades amarillas.	Espejo de plata, rayada	Nota del autor: 11121 Clasificación anterior por sobre: IA-S499-7950	
IA-7951	“La subestación a la intemperie”			Vista de una subestación eléctrica.	Plata gelatina sobre vidrio por revelado químico con posible barniz. Imagen en positivo. Virada al sepia.	Desprendimiento de emulsión, espejo de plata, rayada	Nota del autor: 11125 Clasificación anterior por sobre: IA-S499-7951	
IA-7952	“Transformadores de 13500 a 125000 Volts. Línea a ‘La boquilla’”			Vista de unos transformadores eléctricos.		Desprendimiento de emulsión, espejo de plata	Nota del autor: 11126 Clasificación anterior por sobre: IA-S499-7952	
IA-7953	“Salida de las líneas de transmisión”			Grupo de practicantes de la Clase de Máquinas y Plantas de Vapor de la Escuela Nacional de Ingenieros.		Desprendimiento de emulsión, espejo de plata, rayada	Nota del autor: 11127 Clasificación anterior por sobre: IA-S499-7953	
IA-7954	“Practicantes de la Clase de Máquinas y Plantas de Vapor”			13 septiembre 1935		Espejo de plata, rayada	Nota del autor: 11128 Clasificación anterior por sobre: IA-S499-7954	

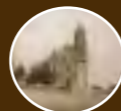

COLECCIÓN DE VISTAS ESTEREOSCÓPICAS
IGNACIO AVILÉS



CLASIFICACIÓN	TÍTULO	FECHA	VOLUMEN / SOPORTE / FORMATO	ALCANCE Y CONTENIDO	CARACTERÍSTICAS FÍSICAS (PROCESO FOTOGRÁFICO)	ESTADO DE CONSERVACIÓN	NOTAS	CAJA
IA-7955	“Practicantes de la Escuela N. de Ingenieros”	Ca. 1935	1 placa estereoscópica de vidrio, 10.6 x 4.3 cm.	Grupo de practicantes de la Clase de Máquinas y Plantas de Vapor de la Escuela Nacional de Ingenieros.	Plata gelatina sobre vidrio por revelado químico con posible barniz. Imagen en positivo. Virada al sepia con tonalidades amarillas.	Desprendimiento de emulsión, espejo de plata, rayada	Nota del autor: 11129 Clasificación anterior por sobre: IA-S499-7955	50
IA-7956	“Puente sobre el Nazas”	13 septiembre 1935		Vista de un puente sobre el río Nazas.	Plata gelatina sobre vidrio por revelado químico con posible barniz. Imagen en positivo. Virada al sepia.		Nota del autor: 11130 Clasificación anterior por sobre: IA-S499-7956	
IA-7957	“Torreón. Club Campestre”	Ca. 1935		Vista de un club Campestre en Torreón, Coahuila.	Plata gelatina sobre vidrio por revelado químico con posible barniz. Imagen en positivo. Virada al sepia con tonalidades amarillas.	Espejo de plata, rayada	Nota del autor: 11131 Clasificación anterior por sobre: IA-S499-7957	
IA-7958	“Pátzcuaro”	12 octubre 1935		Vista de una calle en Pátzcuaro, Michoacán.	Plata gelatina sobre vidrio por revelado químico con posible barniz. Imagen en positivo. Virada al sepia.	Desprendimiento de emulsión, espejo de plata, rayada, burbujas de aire en el barniz	Nota del autor: 11132 Clasificación anterior por sobre: IA-S500-7958	
IA-7959	“Lago de Pátzcuaro”	Ca. 1935		Vista del Lago de Pátzcuaro, Michoacán.		Espejo de plata, rayada	Nota del autor: 11133 Clasificación anterior por sobre: IA-S500-7959	
IA-7960	“Pátzcuaro”	12 octubre 1935				Desprendimiento de emulsión, espejo de plata, rayada	Nota del autor: 11134 Clasificación anterior por sobre: IA-S500-7960	



COLECCIÓN DE VISTAS ESTEREOSCÓPICAS
IGNACIO AVILÉS

CLASIFICACIÓN	TÍTULO	FECHA	VOLUMEN / SOPORTE / FORMATO	ALCANCE Y CONTENIDO	CARACTERÍSTICAS FÍSICAS (PROCESO FOTOGRÁFICO)	ESTADO DE CONSERVACIÓN	NOTAS	CAJA
IA-7961	"Lago de Pátzcuaro"	Ca. 1935	1 placa estereoscópica de vidrio, 10.6 x 4.3 cm.	Vista del Lago de Pátzcuaro, Michoacán.	Plata gelatina sobre vidrio por revelado químico con posible barniz. Imagen en positivo. Virada al sepia.	Desprendimiento de emulsión, espejo de plata, rayada	Nota del autor: 11135 Clasificación anterior por sobre: IA-S500-7961	50
IA-7962		12 octubre 1935					Nota del autor: 11136 Clasificación anterior por sobre: IA-S500-7962	
IA-7963							Nota del autor: 11137 Clasificación anterior por sobre: IA-S500-7963	
IA-7964	"De Pátzcuaro a Uruapan"	Ca. 1935		Paisaje en el camino de Pátzcuaro a Uruapan. Michoacán.		Espejo de plata, rayada	Nota del autor: 11138 Clasificación anterior por sobre: IA-S500-7964	
IA-7965	"Corte en la línea Sta. Catarina Apatzingán"					Desprendimiento de emulsión, espejo de plata, rayada	Nota del autor: 11139 Clasificación anterior por sobre: IA-S500-7965	
IA-7966	"Un corte en el Km. 506"	12 octubre 1935		Vista de los trabajos de construcción de un camino de Santa Catarina a Apatzingán. Michoacán.		Espejo de plata, rayada	Nota del autor: 11140 Clasificación anterior por sobre: IA-S500-7966	
IA-7967	"Trabajos de terracería"						Desprendimiento de emulsión, espejo de plata	



COLECCIÓN DE VISTAS ESTEREOSCÓPICAS
IGNACIO AVILÉS

CLASIFICACIÓN	TÍTULO	FECHA	VOLUMEN / SOPORTE / FORMATO	ALCANCE Y CONTENIDO	CARACTERÍSTICAS FÍSICAS (PROCESO FOTOGRÁFICO)	ESTADO DE CONSERVACIÓN	NOTAS	CAJA
IA-7968	“Línea Sta. Catarina Apatzingán Km. 504”	Ca. 1935	1 placa estereoscópica de vidrio, 10.6 x 4.3 cm.	Vista de los trabajos de construcción de un camino de Santa Catarina a Apatzingán. Michoacán.	Plata gelatina sobre vidrio por revelado químico con posible barniz. Imagen en positivo. Virada al sepia.	Desprendimiento de emulsión, espejo de plata, rayada	Nota del autor: 11142 Clasificación anterior por sobre: IA-S500-7968	50
IA-7969	“Un corte Km. 507”	12 octubre 1935		Don Luis Reyna caminando por una calle de Uruapan. A su lado una mujer indígena cargando una canasta. Michoacán.			Nota del autor: 11143 Clasificación anterior por sobre: IA-S500-7969	
IA-7970	“Don Luis Reyna en Uruapan”					Nota del autor: 11144 Clasificación anterior por sobre: IA-S500-7970		
IA-7971	“En Uruapan”			Un hombre indígena con bastón caminando por una calle de Uruapan. Atrás se observa un automóvil y un grupo de gente. Michoacán.		Desportillada, desprendimiento de emulsión, espejo de plata, rayada	Nota del autor: 11145 Clasificación anterior por sobre: IA-S500-7971	
IA-7972	“Uruapan. Una calle”	Ca. 1935		Vista de una calle de Uruapan, Michoacán.		Desprendimiento de emulsión, espejo de plata, rayada	Nota del autor: 11146 Clasificación anterior por sobre: IA-S500-7972	
IA-7973	“Uruapan”	Nota del autor: 11147 Clasificación anterior por sobre: IA-S500-7973						
IA-7974	“Huerta en Uruapan”	12 octubre 1935		Vista de una huerta en Uruapan, Michoacán.		Rota con faltante, desprendimiento de emulsión, espejo de plata, rayada	Nota del autor: 11148 Clasificación anterior por sobre: IA-S501-7974	



COLECCIÓN DE VISTAS ESTEREOSCÓPICAS
IGNACIO AVILÉS

CLASIFICACIÓN	TÍTULO	FECHA	VOLUMEN / SOPORTE / FORMATO	ALCANCE Y CONTENIDO	CARACTERÍSTICAS FÍSICAS (PROCESO FOTOGRÁFICO)	ESTADO DE CONSERVACIÓN	NOTAS	CAJA
IA-7975	"Huerta en Uruapan"	12 octubre 1935	1 placa estereoscópica de vidrio, 10.6 x 4.3 cm.	Vista de una huerta en Uruapan, Michoacán.	Plata gelatina sobre vidrio por revelado químico con posible barniz. Imagen en positivo. Virada al sepia.	Desportillada, espejo de plata, rayada	Nota del autor: 11149 Clasificación anterior por sobre: IA-S501-7975	50
IA-7976		Ca. 1935				Desprendimiento de emulsión, espejo de plata, manchada, rayada	Nota del autor: 11150 Clasificación anterior por sobre: IA-S501-7976	
IA-7977	"Uruapan. El Cupatitzio"	12 octubre 1935		Vista del río Cupatitzio. Uruapan, Michoacán.	Plata gelatina sobre vidrio por revelado químico con posible barniz. Imagen en positivo. Virada al violeta.	Desportillada, espejo de plata, manchada, rayada	Nota del autor: 11151 Clasificación anterior por sobre: IA-S501-7977	
IA-7978	"El Cupatitzio"	Ca. 1935				Desportillada, desprendimiento de emulsión, rayada	Nota del autor: 11152 Clasificación anterior por sobre: IA-S501-7978	
IA-7979	"Uruapan. El Cupatitzio"			Ca. 1935	Vista del río Cupatitzio. Uruapan, Michoacán.	Plata gelatina sobre vidrio por revelado químico con posible barniz. Imagen en positivo. Virada al sepia.	Desportillada, desprendimiento de emulsión, espejo de plata, rayada	
IA-7980		Nota del autor: 11154 Clasificación anterior por sobre: IA-S501-7980						
IA-7981	"El Baño Azul. Uruapan"	12 octubre 1935				Desprendimiento de emulsión, espejo de plata, rayada	Nota del autor: 11155 Clasificación anterior por sobre: IA-S501-7981	



COLECCIÓN DE VISTAS ESTEREOSCÓPICAS
IGNACIO AVILÉS

CLASIFICACIÓN	TÍTULO	FECHA	VOLUMEN / SOPORTE / FORMATO	ALCANCE Y CONTENIDO	CARACTERÍSTICAS FÍSICAS (PROCESO FOTOGRÁFICO)	ESTADO DE CONSERVACIÓN	NOTAS	CAJA
IA-7982	“Uruapan. El Cupatitzio”	Ca. 1935	1 placa estereoscópica de vidrio, 10.6 x 4.3 cm.	Vista del río Cupatitzio. Uruapan, Michoacán.	Plata gelatina sobre vidrio por revelado químico con posible barniz. Imagen en positivo. Virada al sepia.	Desportillada, espejo de plata, rayada	Nota del autor: 11156 Clasificación anterior por sobre: IA-S501-7982	50
IA-7983	“Uruapan”			Vista de un río en Uruapan, Michoacán.	Plata gelatina sobre vidrio por revelado químico con posible barniz. Imagen en positivo. Virada al azul.	Desportillada, desprendimiento de emulsión, rayada	Nota del autor: 11157 Clasificación anterior por sobre: IA-S501-7983	
IA-7984				Vista de una huerta en Uruapan, Michoacán.	Desprendimiento de emulsión, rayada	Nota del autor: 11158 Clasificación anterior por sobre: IA-S501-7984		
IA-7985	“Huerta en Uruapan”			Vista de una huerta en Uruapan, Michoacán.	Plata gelatina sobre vidrio por revelado químico con posible barniz. Imagen en positivo. Virada al sepia.	Desportillada, desprendimiento de emulsión, rayada	Nota del autor: 11159 Clasificación anterior por sobre: IA-S501-7985	
IA-7986	“Grupo en Uruapan”			Grupo de hombres junto a un río en Uruapan, Michoacán.		Espejo de plata, rayada	Nota del autor: 11160 Clasificación anterior por sobre: IA-S501-7986	
IA-7987				Nota del autor: 11161 Clasificación anterior por sobre: IA-S501-7987				
IA-7988	“Uruapan. El Cupatitzio”	12 octubre 1935	Vista del río Cupatitzio en Uruapan, Michoacán.	Desprendimiento de emulsión, espejo de plata	Nota del autor: 11162 Clasificación anterior por sobre: IA-S501-7988			



COLECCIÓN DE VISTAS ESTEREOSCÓPICAS
IGNACIO AVILÉS

CLASIFICACIÓN	TÍTULO	FECHA	VOLUMEN / SOPORTE / FORMATO	ALCANCE Y CONTENIDO	CARACTERÍSTICAS FÍSICAS (PROCESO FOTOGRÁFICO)	ESTADO DE CONSERVACIÓN	NOTAS	CAJA
IA-7989	"Uruapan"	Ca. 1935	1 placa estereoscópica de vidrio, 10.6 x 4.3 cm.	Tres hombres caminando por un puente sobre un río en Uruapan, Michoacán.	Plata gelatina sobre vidrio por revelado químico con posible barniz. Imagen en positivo. Virada al sepia.	Espejo de plata, rayada	Nota del autor: 11163 Clasificación anterior por sobre: IA-S501-7989	50
IA-7990				Vista de un río en Uruapan, Michoacán.		Desprendimiento de emulsión, espejo de plata, rayada	Nota del autor: 11164 Clasificación anterior por sobre: IA-S501-7990	
IA-7991	"Cascada en 'Los Súchiles' cerca de Córdoba"	Vista de una cascada. Veracruz.		Plata gelatina sobre vidrio por revelado químico con posible barniz. Imagen en positivo. Virada al azul.		Nota del autor: 11165 Clasificación anterior por sobre: IA-S502-7991		
IA-7992	"Los Súchiles"				20 octubre 1935	Desportillada, desprendimiento de emulsión, rayada	Nota del autor: 11166 Clasificación anterior por sobre: IA-S502-7992	
IA-7993	"Yngenio de Motzorongo"				Vista del ingenio de Motzorongo. Veracruz.	Desprendimiento de emulsión, espejo de plata, rayada	Nota del autor: 11167 Clasificación anterior por sobre: IA-S502-7993	
IA-7994	"Puente sobre el Papaloapan"	23 octubre 1935		Vista de un puente sobre el río Papaloapan. Veracruz.	Plata gelatina sobre vidrio por revelado químico con posible barniz. Imagen en positivo. Virada al sepia.	Espejo de plata, rayada	Nota del autor: 11168 Clasificación anterior por sobre: IA-S502-7994	
IA-7995						Desportillada, desprendimiento de emulsión, espejo de plata, rayada	Nota del autor: 11169 Clasificación anterior por sobre: IA-S502-7995	



COLECCIÓN DE VISTAS ESTEREOSCÓPICAS
IGNACIO AVILÉS

CLASIFICACIÓN	TÍTULO	FECHA	VOLUMEN / SOPORTE / FORMATO	ALCANCE Y CONTENIDO	CARACTERÍSTICAS FÍSICAS (PROCESO FOTOGRÁFICO)	ESTADO DE CONSERVACIÓN	NOTAS	CAJA		
IA-7996	"El Papaloapa"	Ca. 1935	1 placa estereoscópica de vidrio, 10.6 x 4.3 cm.	Vista del río Papaloapan desde un puente. Veracruz.	Plata gelatina sobre vidrio por revelado químico con posible barniz. Imagen en positivo. Virada al sepia.	Desportillada, desprendimiento de emulsión, espejo de plata	Nota del autor: 11170 Clasificación anterior por sobre: IA-S502-7996	50		
IA-7997						Desprendimiento de emulsión, espejo de plata, rayada	Nota del autor: 11171 Clasificación anterior por sobre: IA-S502-7997			
IA-7998				Vista del río Papaloapan, Veracruz.	Plata gelatina sobre vidrio por revelado químico con posible barniz. Imagen en positivo. Virada al sepia con tonalidades amarillas.	Espejo de plata, rayada	Nota del autor: 11172 Clasificación anterior por sobre: IA-S502-7998			
IA-7999						Desprendimiento de emulsión, espejo de plata, rayada	Nota del autor: 11173 Clasificación anterior por sobre: IA-S502-7999			
IA-8000						Vista de un campamento en Sarabia, Veracruz.	Plata gelatina sobre vidrio por revelado químico con posible barniz. Imagen en positivo. Virada al sepia.		Espejo de plata, rayada	Nota del autor: 11174 Clasificación anterior por sobre: IA-S502-8000
IA-8001				"Locomotora en Sarabia"	Ca. 1935	Vista de una locomotora. Veracruz.	Plata gelatina sobre vidrio por revelado químico con posible barniz. Imagen en positivo. Virada al naranja.		Espejo de plata, rayada	Nota del autor: 11175 Clasificación anterior por sobre: IA-S502-8001
IA-8002				"Punta de la vía en Sarabia Km. 1.5"	22 octubre 1935					Hombres trabajando en la construcción de una vía del ferrocarril. Veracruz.



COLECCIÓN DE VISTAS ESTEREOSCÓPICAS
IGNACIO AVILÉS

CLASIFICACIÓN	TÍTULO	FECHA	VOLUMEN / SOPORTE / FORMATO	ALCANCE Y CONTENIDO	CARACTERÍSTICAS FÍSICAS (PROCESO FOTOGRÁFICO)	ESTADO DE CONSERVACIÓN	NOTAS	CAJA
IA-8003	“Los ingenieros en Sarabia”	Ca. 1935	1 placa estereoscópica de vidrio, 10.6 x 4.3 cm.	Grupo de ingenieros supervisando la construcción de las vías de un ferrocarril en Sarabia. Veracruz.	Plata gelatina sobre vidrio por revelado químico con posible barniz. Imagen en positivo. Virada al sepia.	Desprendimiento de emulsión, espejo de plata, rayada	Nota del autor: 11177 Clasificación anterior por sobre: IA-S502-8003	50
IA-8004	“Acarreo de durmientes”			Grupo de hombres acarreando durmientes. Sarabia, Veracruz.			Nota del autor: 11178 Clasificación anterior por sobre: IA-S502-8004	
IA-8005	“Tendiendo durmientes”			Personas colocando durmientes para las vías del ferrocarril. Sarabia, Veracruz.			Desportillada, espejo de plata, rayada	
IA-8006	“Haciendo un corte”	22 octubre 1935		Tres hombres montados a caballo y uno a pie detrás de ellos. Sarabia, Veracruz.	Plata gelatina sobre vidrio por revelado químico con posible barniz. Imagen en positivo. Virada al sepia con tonalidades amarillas.	Espejo de plata, rayada	Nota del autor: 11180 Clasificación anterior por sobre: IA-S502-8006	
IA-8007	“Terracería en Sarabia Km. 2”	Ca. 1935		Vista de un camino. Al fondo un grupo de hombres montados a caballo. Sarabia, Veracruz.	Plata gelatina sobre vidrio por revelado químico con posible barniz. Imagen en positivo. Virada al sepia.	Espejo de plata	Nota del autor: 11181 Clasificación anterior por sobre: IA-S502-8007	
IA-8008	“Línea de Sarabia a Campeche Km. 4”	22 octubre 1935		Vista de la construcción de un camino de Sarabia a Campeche. Veracruz.		Desprendimiento de emulsión, espejo de plata, rayada	Nota del autor: 11182 Clasificación anterior por sobre: IA-S502-8008	
IA-8009	“Terracería en el Km. 4”	Ca. 1935		Vista de un camino. Sarabia, Veracruz.		Espejo de plata, rayada	Nota del autor: 11183 Clasificación anterior por sobre: IA-S502-8009	

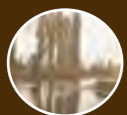

COLECCIÓN DE VISTAS ESTEREOSCÓPICAS
IGNACIO AVILÉS



CLASIFICACIÓN	TÍTULO	FECHA	VOLUMEN / SOPORTE / FORMATO	ALCANCE Y CONTENIDO	CARACTERÍSTICAS FÍSICAS (PROCESO FOTOGRÁFICO)	ESTADO DE CONSERVACIÓN	NOTAS	CAJA
IA-8010	“De Sarabia a Santa Lucrecia”	<i>Ca.</i> 1935	1 placa estereoscópica de vidrio, 10.6 x 4.3 cm.	Vista de un camino de Sarabia a Santa Lucrecia. Veracruz.	Plata gelatina sobre vidrio por revelado químico con posible barniz. Imagen en positivo. Virada al sepia.	Desportillada, espejo de plata, rayada	Nota del autor: 11184 Clasificación anterior por sobre: IA-S502-8010	50
IA-8011	“Estación de Morelia”	10 noviembre 1935		Personas a las afueras de la estación de trenes de Morelia, Michoacán.		Espejo de plata, rayada	Nota del autor: 11185 Clasificación anterior por sobre: IA-S503-8011	
IA-8012	“En la estación de Morelia”					Nota del autor: 11186 Clasificación anterior por sobre: IA-S503-8012		
IA-8013	“En Morelia”	<i>Ca.</i> 1935		Dos mujeres vestidas de blanco. Morelia, Michoacán.		Desprendimiento de emulsión, espejo de plata, rayada	Nota del autor: 11187 Clasificación anterior por sobre: IA-S503-8013	
IA-8014	“Morelianas”					Desportillada, espejo de plata	Nota del autor: 11188 Clasificación anterior por sobre: IA-S503-8014	
IA-8015						Desprendimiento de emulsión, espejo de plata, rayada	Nota del autor: 11189 Clasificación anterior por sobre: IA-S503-8015	
IA-8016	“En la estación de Morelia”					Personas en el interior de la estación de trenes en Morelia, Michoacán.	Desportillada, espejo de plata	



COLECCIÓN DE VISTAS ESTEREOSCÓPICAS
IGNACIO AVILÉS

CLASIFICACIÓN	TÍTULO	FECHA	VOLUMEN / SOPORTE / FORMATO	ALCANCE Y CONTENIDO	CARACTERÍSTICAS FÍSICAS (PROCESO FOTOGRÁFICO)	ESTADO DE CONSERVACIÓN	NOTAS	CAJA
IA-8017	“Pátzcuaro”	<i>Ca.</i> 1935	1 placa estereoscópica de vidrio, 10.6 x 4.3 cm.	Vista del Lago de Pátzcuaro, Michoacán.	Plata gelatina sobre vidrio por revelado químico con posible barniz. Imagen en positivo. Virada al sepia.	Desprendimiento de emulsión, espejo de plata	Nota del autor: 11191 Clasificación anterior por sobre: IA-S503-8017	50
IA-8018	“Lago de Pátzcuaro”	10 noviem- bre 1935		Vista del Lago de Pátzcuaro desde una ventana en donde se encuentra un hombre. Michoacán.		Desprendimiento de emulsión, espejo de plata, manchada, rayada	Nota del autor: 11192 Clasificación anterior por sobre: IA-S503-8018	
IA-8019	“Santa Catarina. Campamento de los ferrocarriles”			Cinco hombres en un campamento. Michoacán.		Desprendimiento de emulsión, espejo de plata, rayada	Nota del autor: 11193 Clasificación anterior por sobre: IA-S503-8019	
IA-8020	“Uruapan Huerta Ruiz”	11 noviem- bre 1935		Vista de una huerta en Uruapan, Michoacán.		Espejo de plata, rayada	Nota del autor: 11194 Clasificación anterior por sobre: IA-S503-8020	
IA-8021	“Descubierta del Desfile”	17 noviem- bre 1935		Desfile de motociclistas de la S. C. O. P. pasando frente al templo de San Francisco en la calle de Madero. Ciudad de México.		Desportillada, espejo de plata, rayada	Nota del autor: 11194 Clasificación anterior por sobre: IA-S504-8021	51
IA-8022	“Escuela Secundaria núm. 2”	<i>Ca.</i> 1935		Desfile de alumnas de la Secundaria núm. 2 pasando frente al templo de San Francisco en la calle de Madero. Ciudad de México.		Espejo de plata, rayada	Nota del autor: 11195 Clasificación anterior por sobre: IA-S504-8022	
IA-8023							Nota del autor: 11196 Clasificación anterior por sobre: IA-S504-8023	



COLECCIÓN DE VISTAS ESTEREOSCÓPICAS
IGNACIO AVILÉS

CLASIFICACIÓN	TÍTULO	FECHA	VOLUMEN / SOPORTE / FORMATO	ALCANCE Y CONTENIDO	CARACTERÍSTICAS FÍSICAS (PROCESO FOTOGRÁFICO)	ESTADO DE CONSERVACIÓN	NOTAS	CAJA
IA-8024	“Escuela Secundaria núm. 2”	Ca. 1935	1 placa estereoscópica de vidrio, 10.6 x 4.3 cm.	Desfile de alumnas de la Secundaria núm. 2 pasando frente al templo de San Francisco en la calle de Madero. Ciudad de México.	Plata gelatina sobre vidrio por revelado químico con posible barniz. Imagen en positivo. Virada al sepia.	Desprendimiento de emulsión, espejo de plata, rayada	Nota del autor: 11197 Clasificación anterior por sobre: IA-S504-8024	51
IA-8025	“Chicas de la Secundaria núm. 2”			Niñas desfilando frente al templo Expiatorio de San Felipe de Jesús en la calle de Madero. Ciudad de México.			Nota del autor: 11197 bis Clasificación anterior por sobre: IA-S504-8025	
IA-8026	“La Secundaria núm. 2”			Niñas desfilando en la calle de Madero. Ciudad de México.		Espejo de plata, rayada	Nota del autor: 11198 Clasificación anterior por sobre: IA-S504-8026	
IA-8027	Desfile			Niñas desfilando frente al templo de San Francisco en la calle de Madero. Ciudad de México.			Nota del autor: 11199 Clasificación anterior por sobre: IA-S504-8027	
IA-8028	“Las Escuelas Secundarias”					Espejo de plata, manchada, rayada	Nota del autor: 11200 Clasificación anterior por sobre: IA-S504-8028	
IA-8029	Desfile			Escuelas secundarias desfilando frente al templo de San Francisco en la calle de Madero. Ciudad de México.		Espejo de plata, rayada	Nota del autor: 11201 Clasificación anterior por sobre: IA-S504-8029	
IA-8030						Desprendimiento de emulsión, espejo de plata, rayada	Nota del autor: 11202 Clasificación anterior por sobre: IA-S504-8030	

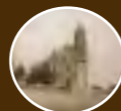

COLECCIÓN DE VISTAS ESTEREOSCÓPICAS
IGNACIO AVILÉS

CLASIFICACIÓN	TÍTULO	FECHA	VOLUMEN / SOPORTE / FORMATO	ALCANCE Y CONTENIDO	CARACTERÍSTICAS FÍSICAS (PROCESO FOTOGRÁFICO)	ESTADO DE CONSERVACIÓN	NOTAS	CAJA
IA-8031	“Secundaria núm. 2”	Ca. 1935	1 placa estereoscópica de vidrio, 10.6 x 4.3 cm.	Escuelas secundarias desfilando frente al templo de San Francisco en la calle de Madero. Ciudad de México.	Plata gelatina sobre vidrio por revelado químico con posible barniz. Imagen en positivo. Virada al sepia.	Desprendimiento de emulsión, espejo de plata, rayada	Nota del autor: 11203 Clasificación anterior por sobre: IA-S504-8031	51
IA-8032	“Alumnos de Secundaria”			Niños de secundaria desfilando frente al templo Expiatorio de San Felipe de Jesús en la calle de Madero. Ciudad de México.		Desportillada, espejo de plata, rayada	Nota del autor: 11204 Clasificación anterior por sobre: IA-S504-8032	
IA-8033	“Normalistas”	17 noviembre 1935		Normalistas desfilando frente al templo de San Francisco en la calle de Madero. Ciudad de México.		Desprendimiento de emulsión, espejo de plata, rayada	Nota del autor: 11205 Clasificación anterior por sobre: IA-S504-8033	
IA-8034	“La Secretaría de Comunicaciones”			Contingente de la Secretaría de Comunicaciones desfilando frente al templo de San Francisco en la calle de Madero. Ciudad de México.		Espejo de plata, rayada	Nota del autor: 11206 Clasificación anterior por sobre: IA-S504-8034	
IA-8035	“Conformadora de la S. C. O. P.”			Personal de la SCOP subida en una conformadora pasando frente al templo Expiatorio de San Felipe de Jesús en la calle de Madero. Ciudad de México.			Nota del autor: 11207 Clasificación anterior por sobre: IA-S504-8035	
IA-8036	“Empleados de la S. C. O. P.”			Empleados de la SCOP desfilando frente al templo Expiatorio de San Felipe de Jesús en la calle de Madero. Ciudad de México.		Nota del autor: 11208 Clasificación anterior por sobre: IA-S504-8036		

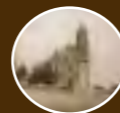

COLECCIÓN DE VISTAS ESTEREOSCÓPICAS
IGNACIO AVILÉS

CLASIFICACIÓN	TÍTULO	FECHA	VOLUMEN / SOPORTE / FORMATO	ALCANCE Y CONTENIDO	CARACTERÍSTICAS FÍSICAS (PROCESO FOTOGRÁFICO)	ESTADO DE CONSERVACIÓN	NOTAS	CAJA
IA-8037	“Atletas de la S. C. O. P.”	Ca. 1935	1 placa estereoscópica de vidrio, 10.6 x 4.3 cm.	Empleados de la SCOP desfilando en la calle de Madero. Ciudad de México.	Plata gelatina sobre vidrio por revelado químico con posible barniz. Imagen en positivo. Virada al sepia.	Desprendimiento de emulsión, espejo de plata	Nota del autor: 11209 Clasificación anterior por sobre: IA-S504-8037	51
IA-8038	“S. C. O. P.”					Desprendimiento de emulsión, espejo de plata, rayada	Nota del autor: 11210 Clasificación anterior por sobre: IA-S504-8038	
IA-8039	“Señoritas de la S. C. O. P.”	17 noviembre 1935				Desportillada, desprendimiento de emulsión, espejo de plata, rayada	Nota del autor: 11211 Clasificación anterior por sobre: IA-S504-8039	
IA-8040	“Empleados de la S. C. O. P.”			Desprendimiento de emulsión, espejo de plata, rayada		Nota del autor: 11212 Clasificación anterior por sobre: IA-S504-8040		
IA-8041	“S. C. O. P.”	Ca. 1935		Espejo de plata, manchada		Nota del autor: 11213 Clasificación anterior por sobre: IA-S505-8041		
IA-8042	“Empleados de la Secretaría de Hacienda”			Empleados de la Secretaría de Hacienda desfilando en frente del templo de San Francisco en la calle de Madero. Ciudad de México.		Espejo de plata, rayada	Nota del autor: 11214 Clasificación anterior por sobre: IA-S505-8042	
IA-8043	“Empleadas de la Secretaría de Economía”			Empleadas de la Secretaría de Economía desfilando en frente del templo Expiatorio de San Felipe de Jesús calle de Madero. Ciudad de México.			Nota del autor: 11215 Clasificación anterior por sobre: IA-S505-8043	



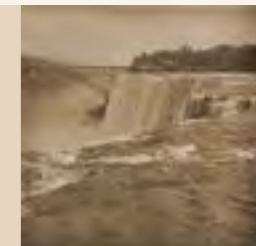

CLASIFICACIÓN	TÍTULO	FECHA	VOLUMEN / SOPORTE / FORMATO	ALCANCE Y CONTENIDO	CARACTERÍSTICAS FÍSICAS (PROCESO FOTOGRÁFICO)	ESTADO DE CONSERVACIÓN	NOTAS	CAJA
IA-8044	"Secretaría de la Economía Nacional"	Ca. 1935	1 placa estereoscópica de vidrio, 10.6 x 4.3 cm.	Empleadas de la Secretaría de Economía desfilando en frente del templo Expiatorio de San Felipe de Jesús en la calle de Madero. Ciudad de México.	Plata gelatina sobre vidrio por revelado químico con posible barniz. Imagen en positivo. Virada al sepia.	Desprendimiento de emulsión, espejo de plata, rayada	Nota del autor: 11216 Clasificación anterior por sobre: IA-S505-8044	51
IA-8045				Empleadas desfilando en frente del templo Expiatorio de San Felipe de Jesús en la calle de Madero. Ciudad de México.			Nota del autor: 11217 Clasificación anterior por sobre: IA-S505-8045	
IA-8046	"La Dirección General de Educación Militar"			Empleados de la Dirección General de Educación Militar desfilando en frente del templo Expiatorio de San Felipe de Jesús en la calle de Madero. Ciudad de México.		Espejo de plata, rayada	Nota del autor: 11218 Clasificación anterior por sobre: IA-S505-8046	
IA-8047	"Atletas de la Dirección General de Educación Militar"	17 noviembre 1935		Atletas de la Dirección General de Educación Militar desfilando en la calle de Madero. Ciudad de México.			Nota del autor: 11219 Clasificación anterior por sobre: IA-S505-8047	
IA-8048	"Atletas"	Ca. 1935		Atletas realizando una tabla gimnástica en la calle de Madero. Ciudad de México.		Desportillada, espejo de plata, rayada	Nota del autor: 11220 Clasificación anterior por sobre: IA-S505-8048	
IA-8049				Grupo de atletas desfilando en frente del templo Expiatorio de San Felipe de Jesús en la calle de Madero. Uno de ellos porta un estandarte. Ciudad de México.		Espejo de plata, rayada	Nota del autor: 11221 Clasificación anterior por sobre: IA-S505-8049	

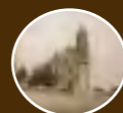

COLECCIÓN DE VISTAS ESTEREOSCÓPICAS
IGNACIO AVILÉS

CLASIFICACIÓN	TÍTULO	FECHA	VOLUMEN / SOPORTE / FORMATO	ALCANCE Y CONTENIDO	CARACTERÍSTICAS FÍSICAS (PROCESO FOTOGRÁFICO)	ESTADO DE CONSERVACIÓN	NOTAS	CAJA
IA-8050	“En las paralelas”	17 noviem- bre 1935	1 placa estereoscópica de vidrio, 10.6 x 4.3 cm.	Grupo de atletas sobre un camión. Uno de ellos realiza una rutina en las barras paralelas. Ciudad de México.	Plata gelatina sobre vidrio por revelado químico con posible barniz. Imagen en positivo. Virada al sepia.	Espejo de plata, rayada	Nota del autor: 11222 Clasificación anterior por sobre: IA-S505-8050	51
IA-8051	“Ejercicios en paralelas”	Ca. 1935				Desportillada, desprendimiento de emulsión, espejo de plata, rayada	Nota del autor: 11223 Clasificación anterior por sobre: IA-S505-8051	
IA-8052	“Chicas del P. N. R.”			Grupo de mujeres del Partido Nacional Revolucionario desfilando en la calle de Madero. Ciudad de México.		Espejo de plata, rayada, huella dactilar	Nota del autor: 11224 Clasificación anterior por sobre: IA-S505-8052	
IA-8053	“Atletas del P. N. R.”	17 noviem- bre 1935		Grupo de atletas del Partido Nacional Revolucionario desfilando en la calle de Madero. Ciudad de México.		Espejo de plata, rayada	Nota del autor: 11225 Clasificación anterior por sobre: IA-S505-8053	
IA-8054	“Un gran ciclista”	Ca. 1935		Cinco ciclistas desfilando por la calle de Madero. Ciudad de México.			Nota del autor: 11226 Clasificación anterior por sobre: IA-S505-8054	
IA-8055	“P. N. R.”			Cuatro mujeres y un hombre uniformados desfilando por la calle de Madero. Ciudad de México.		Desprendimiento de emulsión, espejo de plata, rayada	Nota del autor: 11227 Clasificación anterior por sobre: IA-S505-8055	
IA-8056				Mujeres del Partido Nacional Revolucionario desfilando por la calle de Madero. Ciudad de México.		Espejo de plata, rayada	Nota del autor: 11228 Clasificación anterior por sobre: IA-S505-8056	



COLECCIÓN DE VISTAS ESTEREOSCÓPICAS
IGNACIO AVILÉS

CLASIFICACIÓN	TÍTULO	FECHA	VOLUMEN / SOPORTE / FORMATO	ALCANCE Y CONTENIDO	CARACTERÍSTICAS FÍSICAS (PROCESO FOTOGRÁFICO)	ESTADO DE CONSERVACIÓN	NOTAS	CAJA
IA-8057	“P. N. R. 7° Subcomité”	Ca. 1935	1 placa estereoscópica de vidrio, 10.6 x 4.3 cm.	Contingente del 7° Subcomité del Partido Nacional Revolucionario desfilando por la calle de Madero. Ciudad de México.	Plata gelatina sobre vidrio por revelado químico con posible barniz. Imagen en positivo. Virada al sepia.	Desprendimiento de emulsión, espejo de plata, rayada	Nota del autor: 11229 Clasificación anterior por sobre: IA-S505-8057	51
IA-8058	“Atletas”			Atletas desfilando por la calle de Madero. Ciudad de México.		Espejo de plata	Nota del autor: 11230 Clasificación anterior por sobre: IA-S505-8058	
IA-8059	Desfile			Grupo de mujeres desfilando frente del templo Expiatorio de San Felipe de Jesús en la calle de Madero. Ciudad de México.		Espejo de plata, rayada	Nota del autor: 11231 Clasificación anterior por sobre: IA-S505-8059	
IA-8060	“Camino de Sn. Luis a Tampico Cerca de Micos”	18 noviem- bre 1935		Paisaje en el camino de San Luis a Tampico cerca de Micos.			Nota del autor: 11232 Clasificación anterior por sobre: IA-S506-8060	
IA-8061	“Cascada de Micos”			Vista de la cascada de Micos. Tampico.		Desprendimiento de emulsión, espejo de plata, rayada	Nota del autor: 11233 Clasificación anterior por sobre: IA-S506-8061	
IA-8062	“Pedrera El Abra”			Vista de la pedrera “El Abra”.		Desportillada, desprendimiento de emulsión, espejo de plata, rayada	Nota del autor: 11234 Clasificación anterior por sobre: IA-S506-8062	
IA-8063	“Pedrera ‘El Abra’ Grúas”			Vista de dos grúas levantando bloques de piedra.		Espejo de plata, rayada	Nota del autor: 11235 Clasificación anterior por sobre: IA-S506-8063	

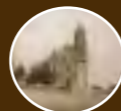

COLECCIÓN DE VISTAS ESTEREOSCÓPICAS
IGNACIO AVILÉS

CLASIFICACIÓN	TÍTULO	FECHA	VOLUMEN / SOPORTE / FORMATO	ALCANCE Y CONTENIDO	CARACTERÍSTICAS FÍSICAS (PROCESO FOTOGRÁFICO)	ESTADO DE CONSERVACIÓN	NOTAS	CAJA	
IA-8064	“Cargando una piedra”	<i>Ca.</i> 1935	1 placa estereoscópica de vidrio, 10.6 x 4.3 cm.	Vista de una grúa cargando una piedra para colocarla sobre una plataforma.	Plata gelatina sobre vidrio por revelado químico con posible barniz. Imagen en positivo. Virada al sepia.	Desprendimiento de emulsión, espejo de plata, rayada	Nota del autor: 11236 Clasificación anterior por sobre: IA-S506-8064	51	
IA-8065	“Malacate reumático”	18 noviem- bre 1935		Hombres trabajando sacando piedra.			Nota del autor: 11237 Clasificación anterior por sobre: IA-S506-8065		
IA-8066	“El Abra. Desde una grúa”	<i>Ca.</i> 1935		Vista de la pedrera “El Abra” desde una grúa.			Espejo de plata, rayada		Nota del autor: 11238 Clasificación anterior por sobre: IA-S506-8066
IA-8067	“Grúa en El Abra”	18 noviem- bre 1935		Vista de una grúa en la pedrera “El Abra”.			Desportillada, desprendimiento de emulsión, espejo de plata, rayada		Nota del autor: 11239 Clasificación anterior por sobre: IA-S506-8067
IA-8068	“El Abra”			Vista de una grúa levantando un bloque de piedra.			Espejo de plata, rayada		Nota del autor: 11240 Clasificación anterior por sobre: IA-S506-8068
IA-8069	“En El Abra”								Nota del autor: 11241 Clasificación anterior por sobre: IA-S506-8069
IA-8070	“Grúa Paud H. Halando una piedra”	<i>Ca.</i> 1935					Desprendimiento de emulsión, espejo de plata, rayada		Nota del autor: 11242 Clasificación anterior por sobre: IA-S506-8070



COLECCIÓN DE VISTAS ESTEREOSCÓPICAS
IGNACIO AVILÉS

CLASIFICACIÓN	TÍTULO	FECHA	VOLUMEN / SOPORTE / FORMATO	ALCANCE Y CONTENIDO	CARACTERÍSTICAS FÍSICAS (PROCESO FOTOGRÁFICO)	ESTADO DE CONSERVACIÓN	NOTAS	CAJA
IA-8071	“El Abra. Preparando cables con ganchos”	Ca. 1935	1 placa estereoscópica de vidrio, 10.6 x 4.3 cm.	Dos hombres trabajando en el interior de la pedrera Abra.	Plata gelatina sobre vidrio por revelado químico con posible barniz. Imagen en positivo. Virada al sepia.	Espejo de plata, rayada	Nota del autor: 11243 Clasificación anterior por sobre: IA-S506-8071	51
IA-8072	“Plataformas cargadas con piedra en El Abra”	19 noviembre 1935		Vista de una plataforma cargada con piedra.			Nota del autor: 11244 Clasificación anterior por sobre: IA-S506-8072	
IA-8073	“Plataformas cargadas”	Ca. 1935					Nota del autor: 11245 Clasificación anterior por sobre: IA-S506-8073	
IA-8074	“Tampico. Escollera Norte”	19 noviembre 1935		Vista de una escollera junto a una vía. Tampico.		Desportillada, espejo de plata, rayada	Nota del autor: 11246 Clasificación anterior por sobre: IA-S506-8074	
IA-8075	“Escollera Norte”						Nota del autor: 11247 Clasificación anterior por sobre: IA-S506-8075	
IA-8076	“Tampico. Escollera Norte”						Nota del autor: 11248 Clasificación anterior por sobre: IA-S506-8076	
IA-8077	“El Ing. Buen Abad en la grúa Clyde”			El ingeniero Buen Abad montado en un grúa Clyde. Al fondo se observa una escollera junto a una vía. Tampico.		Espejo de plata, rayada	Nota del autor: 11249 Clasificación anterior por sobre: IA-S506-8077	



COLECCIÓN DE VISTAS ESTEREOSCÓPICAS
IGNACIO AVILÉS

CLASIFICACIÓN	TÍTULO	FECHA	VOLUMEN / SOPORTE / FORMATO	ALCANCE Y CONTENIDO	CARACTERÍSTICAS FÍSICAS (PROCESO FOTOGRÁFICO)	ESTADO DE CONSERVACIÓN	NOTAS	CAJA
IA-8078	“Tampico Escollera Sur”	20 noviem- bre 1935	1 placa estereoscópica de vidrio, 10.6 x 4.3 cm.	Vista de una escollera. Tampico.	Plata gelatina sobre vidrio por revelado químico con posible barniz. Imagen en positivo. Virada al sepia.	Desprendimiento de emulsión, espejo de plata rayada	Nota del autor: 11250 Clasificación anterior por sobre: IA-S506-8078	51
IA-8079	“Tampico Hospital de los Ferrocarriles”	19 noviem- bre 1935		Vista del hospital de los Ferrocarriles en Tampico, Tamaulipas.			Nota del autor: 11251 Clasificación anterior por sobre: IA-S507-8079	
IA-8080	“Escollera Norte por el lado del Pánuco”	20 noviem- bre 1935		Vista de un escollera en el río Pánuco. Tampico.		Desportillada, espejo de plata, rayada	Nota del autor: 11252 Clasificación anterior por sobre: IA-S507-8080	
IA-8081	“Grúa Clyde Escollera Norte”			Vista de un grúa Clyde en una escollera. Tampico.		Espejo de plata, rayada	Nota del autor: 11253 Clasificación anterior por sobre: IA-S507-8081	
IA-8082	“Extremo de la escollera en construcción”			Vista de una escollera. Tampico.		Desprendimiento de emulsión, espejo de plata	Nota del autor: 11254 Clasificación anterior por sobre: IA-S507-8082	
IA-8083	“Extremo de la escollera Sur. Tampico”			Vista del mar. Al fondo una escollera. Tampico.			Nota del autor: 11255 Clasificación anterior por sobre: IA-S507-8083	
IA-8084	“Escollera Sur”			Vista de una escollera. Tampico.		Desprendimiento de emulsión, espejo de plata, rayada	Nota del autor: 11256 Clasificación anterior por sobre: IA-S507-8084	

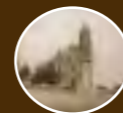
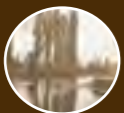

COLECCIÓN DE VISTAS ESTEREOSCÓPICAS
IGNACIO AVILÉS

CLASIFICACIÓN	TÍTULO	FECHA	VOLUMEN / SOPORTE / FORMATO	ALCANCE Y CONTENIDO	CARACTERÍSTICAS FÍSICAS (PROCESO FOTOGRÁFICO)	ESTADO DE CONSERVACIÓN	NOTAS	CAJA
IA-8085	"Escollera Sur"	Ca. 1935	1 placa estereoscópica de vidrio, 10.6 x 4.3 cm.	Vista del mar. Al fondo una escollera. Tampico.	Plata gelatina sobre vidrio por revelado químico con posible barniz. Imagen en positivo. Virada al sepia.	Desprendimiento de emulsión, espejo de plata	Nota del autor: 11257 Clasificación anterior por sobre: IA-S507-8085	51
IA-8086				Vista del mar. Al fondo se observa un complejo petrolero. Tampico.			Espejo de plata	
IA-8087	"Desde el Pánuco. 'El Águila'"	20 noviembre 1935		Dos hombres en un lancha sobre el mar vistos desde otra embarcación. Tampico.		Espejo de plata, rayada	Nota del autor: 11260 Clasificación anterior por sobre: IA-S507-8088	
IA-8088	"En Tampico"			Vista del faro del Puerto de Tampico desde una embarcación en el mara.		Desprendimiento de emulsión, espejo de plata	Nota del autor: 11261 Clasificación anterior por sobre: IA-S507-8089	
IA-8089	"Tampico El Faro"	Ca. 1935		Los ingenieros Meneses, Buen Abad y Romo y otra persona en una embarcación. Tampico.		Desprendimiento de emulsión, espejo de plata, rayada	Nota del autor: 11262 Clasificación anterior por sobre: IA-S507-8090	
IA-8090	"Ing. Meneses Sr. Ing. Buen Abad Ing. I. Romo"					Espejo de plata, rayada	Nota del autor: 11263 Clasificación anterior por sobre: IA-S507-8091	
IA-8091	"En Tampico"							



COLECCIÓN DE VISTAS ESTEREOSCÓPICAS
IGNACIO AVILÉS



CLASIFICACIÓN	TÍTULO	FECHA	VOLUMEN / SOPORTE / FORMATO	ALCANCE Y CONTENIDO	CARACTERÍSTICAS FÍSICAS (PROCESO FOTOGRÁFICO)	ESTADO DE CONSERVACIÓN	NOTAS	CAJA
IA-8092	“El Mar”	20 noviem- bre 1935	1 placa estereoscópica de vidrio, 10.6 x 4.3 cm.	Vista del mar desde una embarcación, Tampico.	Plata gelatina sobre vidrio por revelado químico con posible barniz. Imagen en positivo. Virada al sepia.	Espejo de plata	Nota del autor: 11264 Clasificación anterior por sobre: IA-S507-8092	51
IA-8093	“En el mar Tampico”			Vista de un aeroplano desde un túnel. Tampico.		Espejo de plata, rayada	Nota del autor: 11265 Clasificación anterior por sobre: IA-S507-8093	
IA-8094	“Tampico llegada del aeroplano de Brownsville”			Vista de un aeroplano. Tampico.		Desprendimiento de emulsión, espejo de plata	Nota del autor: 11266 Clasificación anterior por sobre: IA-S508-8094	
IA-8095	“El aeroplano”	Ca. 1935		Vista de un aeroplano. Tampico.		Nota del autor: 11267 Clasificación anterior por sobre: IA-S508-8095		
IA-8096	Preparativos de viaje. Salida de Tampico 11 h. 20 m. Llegada a México 13 h. 10 m.			Vista aérea de la ciudad de Tampico.		Nota del autor: 11268 Clasificación anterior por sobre: IA-S508-8096		
IA-8097	“Tampico”	20 noviem- bre 1935		Vista aérea de la ciudad de Tampico.		Nota del autor: 11269 Clasificación anterior por sobre: IA-S508-8097		
IA-8098						Nota del autor: 11270 Clasificación anterior por sobre: IA-S508-8098		

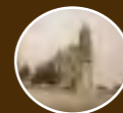

COLECCIÓN DE VISTAS ESTEREOSCÓPICAS
IGNACIO AVILÉS

CLASIFICACIÓN	TÍTULO	FECHA	VOLUMEN / SOPORTE / FORMATO	ALCANCE Y CONTENIDO	CARACTERÍSTICAS FÍSICAS (PROCESO FOTOGRÁFICO)	ESTADO DE CONSERVACIÓN	NOTAS	CAJA
IA-8099	"Tampico"	20 noviembre 1935	1 placa estereoscópica de vidrio, 10.6 x 4.3 cm.	Vista aérea de la ciudad de Tampico.	Plata gelatina sobre vidrio por revelado químico con posible barniz. Imagen en positivo. Virada al sepia.	Desprendimiento de emulsión, espejo de plata	Nota del autor: 11271 Clasificación anterior por sobre: IA-S508-8099	51
IA-8100				Espejo de plata		Nota del autor: 11272 Clasificación anterior por sobre: IA-S508-8100		
IA-8101	"Cerca de Tampico"			Vista aérea cerca de Tampico.		Nota del autor: 11273 Clasificación anterior por sobre: IA-S508-8101		
IA-8102	Vista aérea			Vista aérea de un río.		Nota del autor: 11274 Clasificación anterior por sobre: IA-S508-8102		
IA-8103				Vista aérea de unos lagos.		Nota del autor: 11275 Clasificación anterior por sobre: IA-S508-8103		
IA-8104	Nubes			Ca. 1935		Vista de unas nubes.	Nota del autor: 11276 Clasificación anterior por sobre: IA-S508-8104	
IA-8105	"El Pánuco"			20 noviembre 1935		Vista aérea del río Pánuco. Tampico.	Nota del autor: 11277 Clasificación anterior por sobre: IA-S508-8105	

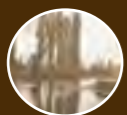

COLECCIÓN DE VISTAS ESTEREOSCÓPICAS
IGNACIO AVILÉS

CLASIFICACIÓN	TÍTULO	FECHA	VOLUMEN / SOPORTE / FORMATO	ALCANCE Y CONTENIDO	CARACTERÍSTICAS FÍSICAS (PROCESO FOTOGRÁFICO)	ESTADO DE CONSERVACIÓN	NOTAS	CAJA
IA-8106	Nubes	20 noviem- bre 1935	1 placa estereoscópica de vidrio, 10.6 x 4.3 cm.	Vista de unas nubes.	Plata gelatina sobre vidrio por revelado químico con posible barniz. Imagen en positivo. Virada al sepia.	Desprendimiento de emulsión, espejo de plata	Nota del autor: 11278 Clasificación anterior por sobre: IA-S508-8106	51
IA-8107						Espejo de plata, rayada	Nota del autor: 11279 Clasificación anterior por sobre: IA-S508-8107	
IA-8108							Nota del autor: 11280 Clasificación anterior por sobre: IA-S508-8108	
IA-8109						Desportillada, espejo de plata	Nota del autor: 11281 Clasificación anterior por sobre: IA-S509-8109	
IA-8110	“El motor del aeroplano”	Ca. 1935		Vista del motor de un aeroplano.		Espejo de plata, rayada	Nota del autor: 11282 Clasificación anterior por sobre: IA-S509-8110	
IA-8111	Río			Vista aérea de un río.		Desprendimiento de emulsión, espejo de plata, rayada	Nota del autor: 11283 Clasificación anterior por sobre: IA-S509-8111	
IA-8112	La Sierra	20 noviem- bre 1935		Vista aérea de la Sierra.			Nota del autor: 11284 Clasificación anterior por sobre: IA-S509-8112	



COLECCIÓN DE VISTAS ESTEREOSCÓPICAS
IGNACIO AVILÉS

CLASIFICACIÓN	TÍTULO	FECHA	VOLUMEN / SOPORTE / FORMATO	ALCANCE Y CONTENIDO	CARACTERÍSTICAS FÍSICAS (PROCESO FOTOGRÁFICO)	ESTADO DE CONSERVACIÓN	NOTAS	CAJA
IA-8113	La Sierra	20 noviem- bre 1935	1 placa estereoscópica de vidrio, 10.6 x 4.3 cm.	Vista panorámica de la Si- erra.	Plata gelatina sobre vidrio por revelado químico con posible barniz. Imagen en positivo. Virada al sepia.	Desprendimiento de emulsión, espejo de plata, rayada	Nota del autor: 11285 Clasificación anterior por sobre: IA-S509-8113	51
IA-8114		Ca. 1935		Vista aérea de la Sierra.			Nota del autor: 11286 Clasificación anterior por sobre: IA-S509-8114	
IA-8115				Vista aérea de la Sierra.			Nota del autor: 11287 Clasificación anterior por sobre: IA-S509-8115	
IA-8116				Vista aérea en donde se observa las formaciones rocosas conocidas como “Los Frailes” en Actopan, Hidalgo.			Nota del autor: 11288 Clasificación anterior por sobre: IA-S509-8116	
IA-8117				“Los Frailes de Actopan”			Nota del autor: 11289 Clasificación anterior por sobre: IA-S509-8117	
IA-8118				Parcelas			Nota del autor: 11290 Clasificación anterior por sobre: IA-S509-8118	
IA-8119	Río	Vista aérea donde se observa el cauce de un río.	Nota del autor: 11291 Clasificación anterior por sobre: IA-S509-8119					



COLECCIÓN DE VISTAS ESTEREOSCÓPICAS
IGNACIO AVILÉS

CLASIFICACIÓN	TÍTULO	FECHA	VOLUMEN / SOPORTE / FORMATO	ALCANCE Y CONTENIDO	CARACTERÍSTICAS FÍSICAS (PROCESO FOTOGRÁFICO)	ESTADO DE CONSERVACIÓN	NOTAS	CAJA
IA-8120	Parcelas	Ca. 1935	1 placa estereoscópica de vidrio, 10.6 x 4.3 cm.	Vista aérea de unas parcelas.	Plata gelatina sobre vidrio por revelado químico con posible barniz. Imagen en positivo. Virada al sepia.	Espejo de plata, rayada	Nota del autor: 11292 Clasificación anterior por sobre: IA-S509-8120	51
IA-8121						Desprendimiento de emulsión, espejo de plata	Nota del autor: 11293 Clasificación anterior por sobre: IA-S509-8121	
IA-8122	Un pueblo	20 noviem- bre 1935		Vista aérea de un pueblo.	Plata gelatina sobre vidrio por revelado químico con posible barniz. Imagen en positivo. Virada al sepia con tonalidades amarillas.	Espejo de plata	Nota del autor: 11294 Clasificación anterior por sobre: IA-S509-8122	
IA-8123						Espejo de plata, manchada	Nota del autor: 11295 Clasificación anterior por sobre: IA-S509-8123	
IA-8124	Carretera	Ca. 1935		Vista aérea donde se observa una carretera.	Plata gelatina sobre vidrio por revelado químico con posible barniz. Imagen en positivo. Virada al sepia.	Espejo de plata, rayada	Nota del autor: 11296 Clasificación anterior por sobre: IA-S509-8124	
IA-8125	Ciudad			Vista aérea cerca de la ciudad de México.			Nota del autor: 11297 Clasificación anterior por sobre: IA-S509-8125	
IA-8126	“Talleres de Sedalia del Missouri Pacific. Fresadora vertical”	6 diciem- bre 1935		Vista de una máquina fresadora en el interior de los talleres de Sedalia del Missouri Pacific.		Desprendimiento de emulsión, espejo de plata	Nota del autor: 11298 Clasificación anterior por sobre: IA-S510-8126	



COLECCIÓN DE VISTAS ESTEREOSCÓPICAS
IGNACIO AVILÉS

CLASIFICACIÓN	TÍTULO	FECHA	VOLUMEN / SOPORTE / FORMATO	ALCANCE Y CONTENIDO	CARACTERÍSTICAS FÍSICAS (PROCESO FOTOGRÁFICO)	ESTADO DE CONSERVACIÓN	NOTAS	CAJA
IA-8127	“Fresadora vertical Ingersoll para flechas de locomotora”	Ca. 1935	1 placa estereoscópica de vidrio, 10.6 x 4.3 cm.	Vista de una máquina fresadora Ingersoll en el interior de los talleres de Sedalia del Missouri Pacific.	Plata gelatina sobre vidrio por revelado químico con posible barniz. Imagen en positivo. Virada al sepia.	Desprendimiento de emulsión, espejo de plata	Nota del autor: 11299 Clasificación anterior por sobre: IA-S510-8127	51
IA-8128	“Fresador horizontal Ingersoll”	6 diciembre 1935		Vista de una máquina fresadora horizontal Ingersoll en el interior de los talleres de Sedalia del Missouri Pacific.			Nota del autor: 11300 Clasificación anterior por sobre: IA-S510-8128	
IA-8129	“Cepillo-Fresador Ingersoll de tres cabezas”	Ca. 1935		Vista de Cepillo-Fresador Ingersoll en el interior de los talleres de Sedalia del Missouri Pacific.			Nota del autor: 11301 Clasificación anterior por sobre: IA-S510-8129	
IA-8130	“Sedalia. Máquina para rectificar cojinetes”	6 octubre 1935					Nota del autor: 11302 Clasificación anterior por sobre: IA-S510-8130	
IA-8131	“Rectificadora de cojinetes”	Ca. 1935		Vista de una máquina en el interior de los talleres de Sedalia del Missouri Pacific.			Nota del autor: 11303 Clasificación anterior por sobre: IA-S510-8131	
IA-8132	“Rectificando un cojinete”	6 diciembre 1935					Nota del autor: 11304 Clasificación anterior por sobre: IA-S510-8132	
IA-8133	“Máquina múltiple para hacer tuercas”	Ca. 1935		Vista de una máquina múltiple para hacer tuercas en el interior de los talleres de Sedalia del Missouri Pacific.		Desprendimiento de emulsión, espejo de plata, manchada	Nota del autor: 11305 Clasificación anterior por sobre: IA-S510-8133	



COLECCIÓN DE VISTAS ESTEREOSCÓPICAS
IGNACIO AVILÉS

CLASIFICACIÓN	TÍTULO	FECHA	VOLUMEN / SOPORTE / FORMATO	ALCANCE Y CONTENIDO	CARACTERÍSTICAS FÍSICAS (PROCESO FOTOGRÁFICO)	ESTADO DE CONSERVACIÓN	NOTAS	CAJA
IA-8134	“Enmetalando cojinetes”	Ca. 1935	1 placa estereoscópica de vidrio, 10.6 x 4.3 cm.	Dos hombres manipulando una máquina para enmetalado cojinetes en los talleres de Sedalia del Missouri Pacific.	Plata gelatina sobre vidrio por revelado químico con posible barniz. Imagen en positivo. Virada al sepia.	Desprendimiento de emulsión, espejo de plata, manchada	Nota del autor: 11306 Clasificación anterior por sobre: IA-S510-8134	51
IA-8135	“Máquina para fijar los coples de las mangueras”			Hombres manipulando una máquina para fijar los coples de las mangueras en el interior de los talleres de Sedalia del Missouri Pacific.		Desprendimiento de emulsión, espejo de plata	Nota del autor: 11307 Clasificación anterior por sobre: IA-S510-8135	
IA-8136	“Disposición para fijar las abrazaderas de las mangueras”	6 diciembre 1935		Vista del interior de los talleres de Sedalia del Missouri Pacific.		Desprendimiento de emulsión, espejo de plata	Nota del autor: 11308 Clasificación anterior por sobre: IA-S510-8136	
IA-8137	“Útiles para insertar los coples en las mangueras”	Ca. 1935		Material para insertar los coples en las mangueras, Talleres de Sedalia del Missouri Pacific.		Desprendimiento de emulsión, manchada, rayada	Nota del autor: 11309 Clasificación anterior por sobre: IA-S510-8137	
IA-8138	“Máquina para enderezar varillas”			Hombre mostrando como funciona una máquina para enderezar varillas. Talleres de Sedalia del Missouri Pacific.		Desprendimiento de emulsión	Nota del autor: 11310 Clasificación anterior por sobre: IA-S510-8138	
IA-8139	“Sedalia. El Gral. Calderón y Mr. Krampt”	6 diciembre 1935		El general Calderón y el señor Krampt en los talleres de Sedalia del Missouri Pacific.		Desprendimiento de emulsión	Nota del autor: 11311 Clasificación anterior por sobre: IA-S510-8139	
IA-8140	“En los patios de Sedalia”	Ca. 1935		El general Calderón y el señor Krampt junto con otro hombre en los patios de los talleres de Sedalia del Missouri Pacific.		Desprendimiento de emulsión, espejo de plata	Nota del autor: 11312 Clasificación anterior por sobre: IA-S510-8140	

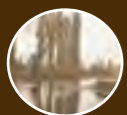

COLECCIÓN DE VISTAS ESTEREOSCÓPICAS
IGNACIO AVILÉS



CLASIFICACIÓN	TÍTULO	FECHA	VOLUMEN / SOPORTE / FORMATO	ALCANCE Y CONTENIDO	CARACTERÍSTICAS FÍSICAS (PROCESO FOTOGRÁFICO)	ESTADO DE CONSERVACIÓN	NOTAS	CAJA
IA-8141	"Chicago Union Station"	9 diciem- bre 1935	1 placa estereoscópica de vidrio, 10.6 x 4.3 cm.	Interior de la estación de ferrocarriles en Chicago.	Plata gelatina sobre vidrio por revelado químico con posible barniz. Imagen en positivo. Virada al sepia.	Desprendimiento de emulsión, espejo de plata	Nota del autor: 11313 Clasificación anterior por sobre: IA-S511-8141	51
IA-8142		7 diciem- bre 1935					Nota del autor: 11314 Clasificación anterior por sobre: IA-S511-8142	
IA-8143	"Chicago Museo de Arte"	<i>Ca.</i> 1935		Vista del Museo de Arte de Chicago.		Desportillada, espejo de plata	Nota del autor: 11315 Clasificación anterior por sobre: IA-S511-8143	
IA-8144	"Chicago. Michigan Avenue"	10 diciem- bre 1935		Dos mujeres cruzando la Avenida Michigan en Chicago.		Desportillada, espejo de plata, rayada	Nota del autor: 11315 Clasificación anterior por sobre: IA-S511-8144	
IA-8145		<i>Ca.</i> 1935		Detalle de unas esculturas con forma de leones sobre la Avenida Michigan en Chicago.			Nota del autor: 11317 Clasificación anterior por sobre: IA-S511-8145	
IA-8146		8 diciem- bre 1935		Vista de unos rascacielos en la Avenida Michigan en Chicago.			Nota del autor: 11318 Clasificación anterior por sobre: IA-S511-8146	
IA-8147	"Chicago. Wabash Avenue (Frente al Palmer House)"	<i>Ca.</i> 1935		Vista de la Avenida Wabash. Chicago		Desprendimiento de emulsión	Nota del autor: 11319 Clasificación anterior por sobre: IA-S511-8147	



COLECCIÓN DE VISTAS ESTEREOSCÓPICAS
IGNACIO AVILÉS

CLASIFICACIÓN	TÍTULO	FECHA	VOLUMEN / SOPORTE / FORMATO	ALCANCE Y CONTENIDO	CARACTERÍSTICAS FÍSICAS (PROCESO FOTOGRÁFICO)	ESTADO DE CONSERVACIÓN	NOTAS	CAJA			
IA-8148	"State Ave."	Ca. 1935	1 placa estereoscópica de vidrio, 10.6 x 4.3 cm.	Vista de la Avenida Estado. Chicago.	Plata gelatina sobre vidrio por revelado químico con posible barniz. Imagen en positivo. Virada al sepia.	Desportillada, desprendimiento de emulsión, espejo de plata, rayada	Nota del autor: 11320 Clasificación anterior por sobre: IA-S511-8148	51			
IA-8149	"State Ave. A medio día"			Vista de la Avenida Estado a medio día. Chicago.			Nota del autor: 11321 Clasificación anterior por sobre: IA-S511-8149				
IA-8150	"Chicago. Wabash Ave."			Vista de la Avenida Wabash. Chicago.			Nota del autor: 11322 Clasificación anterior por sobre: IA-S511-8150				
IA-8151	"Chicago"			Vista de una calle en Chicago.			Nota del autor: 11323 Clasificación anterior por sobre: IA-S511-8151				
IA-8152	"Chicago. Desde el Palmer House en la noche"			Vista de la ciudad de Chicago desde el Palmer House. Chicago.			Nota del autor: 11324 Clasificación anterior por sobre: IA-S511-8152				
IA-8153	"Chicago. Desde el Palmer House"			10 diciembre 1935			Fachada de un edificio. Chicago.		Plata gelatina sobre vidrio por revelado químico con posible barniz. Imagen en positivo. Virada al sepia.	Desportillada, espejo de plata	Nota del autor: 11325 Clasificación anterior por sobre: IA-S511-8153
IA-8154	"Chicago 'The Fair'"								Plata gelatina sobre vidrio por revelado químico con posible barniz. Imagen en positivo. Virada al sepia.	Espejo de plata	Nota del autor: 11326 Clasificación anterior por sobre: IA-S511-8154

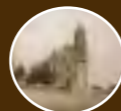

COLECCIÓN DE VISTAS ESTEREOSCÓPICAS
IGNACIO AVILÉS

CLASIFICACIÓN	TÍTULO	FECHA	VOLUMEN / SOPORTE / FORMATO	ALCANCE Y CONTENIDO	CARACTERÍSTICAS FÍSICAS (PROCESO FOTOGRÁFICO)	ESTADO DE CONSERVACIÓN	NOTAS	CAJA
IA-8155	“Chicago Lobby de Palmer House”	20 diciem- bre 1935	1 placa estereoscópica de vidrio, 10.6 x 4.3 cm.	Vista del lobby del hotel Palmer House. Se observa un árbol de navidad. Chicago.	Plata gelatina sobre vidrio por revelado químico con posible barniz. Imagen en positivo. Virada al sepia.	Espejo de plata	Nota del autor: 11327 Clasificación anterior por sobre: IA-S511-8155	51
IA-8156	“Palmer House. Mezzanine”	<i>Ca.</i> 1935		Vista del Mezzanine del hotel Palmer House. Chicago.			Nota del autor: 11328 Clasificación anterior por sobre: IA-S511-8156	
IA-8157	“Galesburg. Patio de Joroba del Chicago Burlington R. R.”	12 diciem- bre 1935		Vista de una estación de trenes. Chicago.		Desportillada, espejo de plata	Nota del autor: 11329 Clasificación anterior por sobre: IA-S512-8157	
IA-8158	“Un tren llegando a la joroba”	<i>Ca.</i> 1935		Vista de una locomotora transportando materiales llegando a La Joroba. Chicago.		Espejo de plata	Nota del autor: 11330 Clasificación anterior por sobre: IA-S512-8158	
IA-8159	“La Joroba. Distribución de los carros de un tren”			Vista de la estación de trenes de La Joroba. Chicago.		Desprendimiento de emulsión, espejo de plata	Nota del autor: 11331 Clasificación anterior por sobre: IA-S512-8159	
IA-8160	“Vista general de los peines de vías”			Vista panorámica de la estación de trenes de La Joroba en donde se observan las vías. Chicago.		Espejo de plata	Nota del autor: 11332 Clasificación anterior por sobre: IA-S512-8160	
IA-8161	“El patio de Galesburg en operación”			Desportillada, desprendimiento de emulsión, espejo de plata		Nota del autor: 11333 Clasificación anterior por sobre: IA-S512-8161		



COLECCIÓN DE VISTAS ESTEREOSCÓPICAS
IGNACIO AVILÉS



CLASIFICACIÓN	TÍTULO	FECHA	VOLUMEN / SOPORTE / FORMATO	ALCANCE Y CONTENIDO	CARACTERÍSTICAS FÍSICAS (PROCESO FOTOGRÁFICO)	ESTADO DE CONSERVACIÓN	NOTAS	CAJA
IA-8162	“Galesburg. Patio de Joroba (Hump Yard)”	12 diciembre 1935	1 placa estereoscópica de vidrio, 10.6 x 4.3 cm.	Vista panorámica de la estación de trenes de La Joroba en donde se observa una locomotora transportando materiales. Chicago.	Plata gelatina sobre vidrio por revelado químico con posible barniz. Imagen en positivo. Virada al sepia.	Espejo de plata	Nota del autor: 11334 Clasificación anterior por sobre: IA-S512-8162	51
IA-8163	“Tablero de operación de cambios y retardadores”	Ca. 1935		Un hombre en una cabina manejando un tablero de control. Chicago.		Desprendimiento de emulsión, espejo de plata	Nota del autor: 11335 Clasificación anterior por sobre: IA-S512-8163	
IA-8164	“Caseta de operación. Galesburg”	12 diciembre 1935					Nota del autor: 11336 Clasificación anterior por sobre: IA-S512-8164	
IA-8165	“La Joroba”	Ca. 1935		Vista de unas vías de tren. Chicago.			Nota del autor: 11337 Clasificación anterior por sobre: IA-S512-8165	
IA-8166	“Las Vías”			Vista de unas vías de tren desde una ventana. Chicago.			Nota del autor: 11338 Clasificación anterior por sobre: IA-S512-8166	
IA-8167	“El patio de Galesburg”			Vista de unas vías de tren. Chicago.		Espejo de plata, rayada	Nota del autor: 11339 Clasificación anterior por sobre: IA-S512-8167	
IA-8168	“Caseta de la joroba”			Vista de un tren. Al fondo se observa una caseta. Chicago.		Desportillada, espejo de plata	Nota del autor: 11340 Clasificación anterior por sobre: IA-S512-8168	



COLECCIÓN DE VISTAS ESTEREOSCÓPICAS
IGNACIO AVILÉS

CLASIFICACIÓN	TÍTULO	FECHA	VOLUMEN / SOPORTE / FORMATO	ALCANCE Y CONTENIDO	CARACTERÍSTICAS FÍSICAS (PROCESO FOTOGRÁFICO)	ESTADO DE CONSERVACIÓN	NOTAS	CAJA
IA-8169	“Un carro al empezar su recorrido desde la joroba”	Ca. 1935	1 placa estereoscópica de vidrio, 10.6 x 4.3 cm.	Vista de un contenedor transportando material sobre unas vías del tren. Chicago.	Plata gelatina sobre vidrio por revelado químico con posible barniz. Imagen en positivo. Virada al sepia.	Desportillada, desprendimiento de emulsión, espejo de plata, rayada	Nota del autor: 11341 Clasificación anterior por sobre: IA-S512-8169	51
IA-8170	“Un retardador”			Vista de unas vías del tren. Chicago.		Desportillada, espejo de plata	Nota del autor: 11343 Clasificación anterior por sobre: IA-S513-8170	52
IA-8171				Vista de un cambiador automático de vías. Chicago.		Desprendimiento de emulsión, espejo de plata	Nota del autor: 11344 Clasificación anterior por sobre: IA-S513-8171	
IA-8172	“Un cambio auto mático”			Vista del mecanismo para cambiar las vías. Chicago.		Desprendimiento de emulsión, espejo de plata, manchada	Nota del autor: 11345 Clasificación anterior por sobre: IA-S513-8172	
IA-8173	“Mecanismo de los retardadores”			Vista de unas vías del tren. Chicago.		Espejo de plata	Nota del autor: 11346 Clasificación anterior por sobre: IA-S513-8173	
IA-8174	“Un retardador”			Dos hombres junto a las vías del tren. Chicago.		Desprendimiento de emulsión, espejo de plata, manchada	Nota del autor: 11347 Clasificación anterior por sobre: IA-S513-8174	
IA-8175	“Los retardadores”					Espejo de plata	Nota del autor: 11348 Clasificación anterior por sobre: IA-S513-8175	



COLECCIÓN DE VISTAS ESTEREOSCÓPICAS
IGNACIO AVILÉS

CLASIFICACIÓN	TÍTULO	FECHA	VOLUMEN / SOPORTE / FORMATO	ALCANCE Y CONTENIDO	CARACTERÍSTICAS FÍSICAS (PROCESO FOTOGRÁFICO)	ESTADO DE CONSERVACIÓN	NOTAS	CAJA	
IA-8176	“Un retardador abierto”	Ca. 1935	1 placa estereoscópica de vidrio, 10.6 x 4.3 cm.	Vista de unas vías del tren. Chicago.	Plata gelatina sobre vidrio por revelado químico con posible barniz. Imagen en positivo. Virada al sepia.	Desportillada, espejo de plata	Nota del autor: 11349 Clasificación anterior por sobre: IA-S513-8176	52	
IA-8177	“Un retardador”	12 diciembre 1935				Desportillada, desprendimiento de emulsión, espejo de plata, manchada	Nota del autor: 11350 Clasificación anterior por sobre: IA-S513-8177		
IA-8178	“Un carro entrando a un cambio”	Ca. 1935				Espejo de plata	Nota del autor: 11351 Clasificación anterior por sobre: IA-S513-8178		
IA-8179	Vagón					Vista de un carro entrando a un cambio de vías. Chicago.	Desprendimiento de emulsión, espejo de plata		Nota del autor: 11352 Clasificación anterior por sobre: IA-S513-8179
IA-8180	Vías						Sólo existe la mitad de la placa y se encuentra rota en dos fragmentos, desportillada		Clasificación anterior por sobre: IA-S513-8180
IA-8181	“Distribución de carros desde la joroba”					Vista de unas vías del ferrocarril. Chicago.	Espejo de plata		Nota del autor: 11352 Clasificación anterior por sobre: IA-S513-8181
IA-8182	“En la estación de Paducah”			16 diciembre 1935		Vista de un locomotor en la estación de Paducah.	Desprendimiento de emulsión, espejo de plata, manchada		Nota del autor: 11354 Clasificación anterior por sobre: IA-S514-8182



COLECCIÓN DE VISTAS ESTEREOSCÓPICAS
IGNACIO AVILÉS

CLASIFICACIÓN	TÍTULO	FECHA	VOLUMEN / SOPORTE / FORMATO	ALCANCE Y CONTENIDO	CARACTERÍSTICAS FÍSICAS (PROCESO FOTOGRÁFICO)	ESTADO DE CONSERVACIÓN	NOTAS	CAJA
IA-8183	"Paducah. Talleres del Illinois Central"	Ca. 1935	1 placa estereoscópica de vidrio, 10.6 x 4.3 cm.	Fachada de los talleres del Illinois Central.	Plata gelatina sobre vidrio por revelado químico con posible barniz. Imagen en positivo. Virada al sepia.	Desportillada, espejo de plata, rayada	Nota del autor: 11355 Clasificación anterior por sobre: IA-S514-8183	52
IA-8184		16 diciembre 1935				Espejo de plata	Nota del autor: 11356 Clasificación anterior por sobre: IA-S514-8184	
IA-8185	"Talleres de Paducah"					Desportillada, espejo de plata, rayada	Nota del autor: 11357 Clasificación anterior por sobre: IA-S514-8185	
IA-8186	"Bocaticieras forjadas y cortadas con oxiacetileno"	Ca. 1935		Vista de unas bocaticieras.		Espejo de plata, rayada	Nota del autor: 11358 Clasificación anterior por sobre: IA-S514-8186	
IA-8187	"Paducah. Casa de Fuerza"			Vista de la Casa de Fuerza en Paducah.		Nota del autor: 11359 Clasificación anterior por sobre: IA-S514-8187		
IA-8188	"Paducah. Talleres del Illinois Central"	16 diciembre 1935		Interior de los talleres del Illinois Central.		Desprendimiento de emulsión, espejo de plata, rayada	Nota del autor: 11360 Clasificación anterior por sobre: IA-S514-8188	
IA-8189	"Talleres de reparación de locomotoras"			Vista interior de un taller de reparación de locomotoras.		Desprendimiento de emulsión, espejo de plata	Nota del autor: 11361 Clasificación anterior por sobre: IA-S514-8189	



COLECCIÓN DE VISTAS ESTEREOSCÓPICAS
IGNACIO AVILÉS



CLASIFICACIÓN	TÍTULO	FECHA	VOLUMEN / SOPORTE / FORMATO	ALCANCE Y CONTENIDO	CARACTERÍSTICAS FÍSICAS (PROCESO FOTOGRÁFICO)	ESTADO DE CONSERVACIÓN	NOTAS	CAJA
IA-8190	“Locomotora en reparación”	Ca. 1935	1 placa estereoscópica de vidrio, 10.6 x 4.3 cm.	Vista de una locomotora en reparación.	Plata gelatina sobre vidrio por revelado químico con posible barniz. Imagen en positivo. Virada al sepia.	Desprendimiento de emulsión, espejo de plata	Nota del autor: 11362 Clasificación anterior por sobre: IA-S514-8190	52
IA-8191							Nota del autor: 11363 Clasificación anterior por sobre: IA-S514-8191	
IA-8192	“Paducah. Reforzando locomotoras”	16 diciem- bre 1935		Vista interior de los talleres de Paducah.			Nota del autor: 11364 Clasificación anterior por sobre: IA-S514-8192	
IA-8193	“Talleres de Paducah”						Nota del autor: 11365 Clasificación anterior por sobre: IA-S514-8193	
IA-8194							Nota del autor: 11366 Clasificación anterior por sobre: IA-S514-8194	
IA-8195	“Cepillo de mesa”	Ca. 1935		Maquinaria dentro de los talleres de Paducah.		Nota del autor: 11367 Clasificación anterior por sobre: IA-S514-8195		
IA-8196	“Cepillo para bastidores”					Desportillada, desprendimiento de emulsión, espejo de plata	Nota del autor: 11368 Clasificación anterior por sobre: IA-S514-8196	



COLECCIÓN DE VISTAS ESTEREOSCÓPICAS
IGNACIO AVILÉS

CLASIFICACIÓN	TÍTULO	FECHA	VOLUMEN / SOPORTE / FORMATO	ALCANCE Y CONTENIDO	CARACTERÍSTICAS FÍSICAS (PROCESO FOTOGRÁFICO)	ESTADO DE CONSERVACIÓN	NOTAS	CAJA	
IA-8197	“Una fresadora”	Ca. 1935	1 placa estereoscópica de vidrio, 10.6 x 4.3 cm.	Hombre manipulando una máquina fresadora.	Plata gelatina sobre vidrio por revelado químico con posible barniz. Imagen en positivo. Virada al sepia.	Desprendimiento de emulsión, espejo de plata	Nota del autor: 11369 Clasificación anterior por sobre: IA-S514-8197	52	
IA-8198	“Rectificadora de guías para corredera”	16 diciem- bre 1935					Nota del autor: 11370 Clasificación anterior por sobre: IA-S514-8198		
IA-8199	“Torno revólver vertical”	Ca. 1935		Maquinaria dentro de los talleres de Paducah.			Nota del autor: 11371 Clasificación anterior por sobre: IA-S515-8199		
IA-8200	“Torno revólver”	16 diciem- bre 1935					Nota del autor: 11372 Clasificación anterior por sobre: IA-S515-8200		
IA-8201	“Embolos para la distribución”	Ca. 1935					Espejo de plata	Nota del autor: 11373 Clasificación anterior por sobre: IA-S515-8201	
IA-8202	“Sierra para cortar en frío”			Vista de una sierra para cortar en frío.			Desprendimiento de emulsión, espejo de plata	Nota del autor: 11374 Clasificación anterior por sobre: IA-S515-8202	
IA-8203	“Cepillo Morton”	16 diciem- bre 1936		Vista de un cepillo Morton.			Desprendimiento de emulsión, espejo de plata	Nota del autor: 11375 Clasificación anterior por sobre: IA-S515-8203	

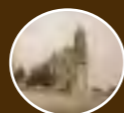

COLECCIÓN DE VISTAS ESTEREOSCÓPICAS
IGNACIO AVILÉS

CLASIFICACIÓN	TÍTULO	FECHA	VOLUMEN / SOPORTE / FORMATO	ALCANCE Y CONTENIDO	CARACTERÍSTICAS FÍSICAS (PROCESO FOTOGRÁFICO)	ESTADO DE CONSERVACIÓN	NOTAS	CAJA
IA-8204	“Generadores para soldadura eléctrica”	Ca. 1935	1 placa estereoscópica de vidrio, 10.6 x 4.3 cm.	Vista de unos generadores para soldadura eléctrica.	Plata gelatina sobre vidrio por revelado químico con posible barniz. Imagen en positivo. Virada al sepia.	Espejo de plata, rayada	Nota del autor: 11376 Clasificación anterior por sobre: IA-S515-8204	52
IA-8205	“Alimentadores automáticos de soldadura”			Maquinaria dentro de los talleres de Paducah.		Espejo de plata	Nota del autor: 11377 Clasificación anterior por sobre: IA-S515-8205	
IA-8206	“Soldadura eléctrica de tubos de recalentador”			Hombre soldando unos tubos mientras otro lo observa.		Desportillada, espejo de plata	Nota del autor: 11378 Clasificación anterior por sobre: IA-S515-8206	
IA-8207	“Limpiando con arena”	16 diciembre 1935		Hombre limpiando una pieza de metal con arena.		Desprendimiento de emulsión, espejo de plata	Nota del autor: 11379 Clasificación anterior por sobre: IA-S515-8207	
IA-8208	“Caballitos para desarmar trucks”	Ca. 1935		Hombre desarmando un vagón.		Espejo de plata	Nota del autor: 11380 Clasificación anterior por sobre: IA-S515-8208	
IA-8209	“Desarmando trucks”			Dos hombres desarmando un vagón.		Desprendimiento de emulsión, espejo de plata	Nota del autor: 11381 Clasificación anterior por sobre: IA-S515-8209	
IA-8210	“Transporte de las ruedas”			Hombre transportando una rueda de ferrocarril con un tractor.		Espejo de plata	Nota del autor: 11382 Clasificación anterior por sobre: IA-S515-8210	



COLECCIÓN DE VISTAS ESTEREOSCÓPICAS
IGNACIO AVILÉS

CLASIFICACIÓN	TÍTULO	FECHA	VOLUMEN / SOPORTE / FORMATO	ALCANCE Y CONTENIDO	CARACTERÍSTICAS FÍSICAS (PROCESO FOTOGRÁFICO)	ESTADO DE CONSERVACIÓN	NOTAS	CAJA
IA-8211	“En Paducah”	16 diciembre 1935	1 placa estereoscópica de vidrio, 10.6 x 4.3 cm.	Cuatro hombres vestidos con abrigo y sombrero visitando las instalaciones de los talleres Paducah.	Plata gelatina sobre vidrio por revelado químico con posible barniz. Imagen en positivo. Virada al sepia.	Desprendimiento de emulsión	Nota del autor: 11383 Clasificación anterior por sobre: IA-S515-8211	52
IA-8212	“Estación de Cincinnati”	19 diciembre 1935		Vista del interior de la estación de trenes de Cincinnati.		Desprendimiento de emulsión, espejo de plata	Nota del autor: 11384 Clasificación anterior por sobre: IA-S516-8212	
IA-8213		Ca. 1935				Nota del autor: 11385 Clasificación anterior por sobre: IA-S516-8213		
IA-8214		19 diciembre 1935				Espejo de plata, rayada	Nota del autor: 11386 Clasificación anterior por sobre: IA-S516-8214	
IA-8215	“Detroit desde el Book-Cadillac”	27 diciembre 1935		Vista panorámica de la ciudad de Detroit desde el Book-Cadillac.		Desprendimiento de emulsión, espejo de plata, manchada	Nota del autor: 11387 Clasificación anterior por sobre: IA-S516-8215	
IA-8216	“Detroit. Desde el Hotel”	Ca. 1935		Vista panorámica de la ciudad de Detroit desde una habitación de hotel.		Espejo de plata	Nota del autor: 11388 Clasificación anterior por sobre: IA-S516-8216	
IA-8217	“Dearborn. Museo de Ciencias Edison”	27 diciembre 1935		Vista del Museo de Ciencias Edison.		Desprendimiento de emulsión, espejo de plata	Nota del autor: 11389 Clasificación anterior por sobre: IA-S516-8217	

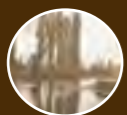

COLECCIÓN DE VISTAS ESTEREOSCÓPICAS
IGNACIO AVILÉS

CLASIFICACIÓN	TÍTULO	FECHA	VOLUMEN / SOPORTE / FORMATO	ALCANCE Y CONTENIDO	CARACTERÍSTICAS FÍSICAS (PROCESO FOTOGRÁFICO)	ESTADO DE CONSERVACIÓN	NOTAS	CAJA	
IA-8218	“En Dearborn”	Ca. 1935	1 placa estereoscópica de vidrio, 10.6 x 4.3 cm.	Vista de dos trineos jalados por caballos en Dearborn.	Plata gelatina sobre vidrio por revelado químico con posible barniz. Imagen en positivo. Virada al sepia.	Desportillada, espejo de plata, rayada	Nota del autor: 11390 Clasificación anterior por sobre: IA-S516-8218	52	
IA-8219	“Coche para caminar sobre la nieve”			Vista de un trineo jalado por caballos en Dearborn.		Desprendimiento de emulsión, espejo de plata, manchada	Nota del autor: 11391 Clasificación anterior por sobre: IA-S516-8219		
IA-8220	“Don Esteban B. Calderón duerme”			Don Esteban Calderón durmiendo en el vagón de un tren.		Desportillada, espejo de plata, rayada	Nota del autor: 11392 Clasificación anterior por sobre: IA-S516-8220		
IA-8221	“Desde el tren. Cerca de Niagara Falls”	28 diciem- bre 1935		Paisaje nevado desde el vagón de un tren cerca de la Cataratas del Niágara.			Desportillada, desprendimiento de emulsión, espejo de plata		Nota del autor: 11393 Clasificación anterior por sobre: IA-S517-8221
IA-8222	“El río Niágara antes de las cataratas”			Vista del río Niágara. Cataratas del Niágara.			Nota del autor: 11394 Clasificación anterior por sobre: IA-S517-8222		
IA-8223	“La población de Niagara Falls desde el Hotel Niagara”			Vista panorámica del poblado de Niágara desde el hotel Niágara.			Nota del autor: 11395 Clasificación anterior por sobre: IA-S517-8223		
IA-8224	“Niagara Falls”			Vista panorámica del poblado de Niágara.			Nota del autor: 11396 Clasificación anterior por sobre: IA-S517-8224		



COLECCIÓN DE VISTAS ESTEREOSCÓPICAS
IGNACIO AVILÉS



CLASIFICACIÓN	TÍTULO	FECHA	VOLUMEN / SOPORTE / FORMATO	ALCANCE Y CONTENIDO	CARACTERÍSTICAS FÍSICAS (PROCESO FOTOGRÁFICO)	ESTADO DE CONSERVACIÓN	NOTAS	CAJA
IA-8225	“Niagara Falls”	Ca. 1935	1 placa estereoscópica de vidrio, 10.6 x 4.3 cm.	Paisaje nevado en el Niágara.	Plata gelatina sobre vidrio por revelado químico con posible barniz. Imagen en positivo. Virada al sepia.	Desprendimiento de emulsión, espejo de plata	Nota del autor: 11397 Clasificación anterior por sobre: IA-S517-8225	52
IA-8226	“El agua de las rápidas, helada”			Paisaje nevado en las Cataratas del Niágara.		Desprendimiento de emulsión, rayada	Nota del autor: 11398 Clasificación anterior por sobre: IA-S517-8226	
IA-8227	“Las Rápidas”			Vista del río Niágara.		Desportillada, desprendimiento de emulsión, espejo de plata	Nota del autor: 11399 Clasificación anterior por sobre: IA-S517-8227	
IA-8228	“Rápidas de la caída americana”			Vista del río Niágara del lado americano.		Desprendimiento de emulsión, espejo de plata	Nota del autor: 11400 Clasificación anterior por sobre: IA-S517-8228	
IA-8229	“Las Rápidas”			Vista del río Niágara.		Espejo de plata, manchada	Nota del autor: 11401 Clasificación anterior por sobre: IA-S517-8229	
IA-8230						Desprendimiento de emulsión, espejo de plata, rayada	Nota del autor: 11402 Clasificación anterior por sobre: IA-S517-8230	
IA-8231	“Las Rápidas. Isla del Chivo”			Paisaje nevado en la isla del C Chivo. Cataratas del Niágara.		Desprendimiento de emulsión, espejo de plata, rayada	Nota del autor: 11403 Clasificación anterior por sobre: IA-S517-8231	

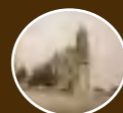

COLECCIÓN DE VISTAS ESTEREOSCÓPICAS
IGNACIO AVILÉS

CLASIFICACIÓN	TÍTULO	FECHA	VOLUMEN / SOPORTE / FORMATO	ALCANCE Y CONTENIDO	CARACTERÍSTICAS FÍSICAS (PROCESO FOTOGRÁFICO)	ESTADO DE CONSERVACIÓN	NOTAS	CAJA	
IA-8232	“Los Rápidos”	Ca. 1935	1 placa estereoscópica de vidrio, 10.6 x 4.3 cm.	Vista del río Niágara.	Plata gelatina sobre vidrio por revelado químico con posible barniz. Imagen en positivo. Virada al sepia.	Espejo de plata, rayada	Nota del autor: 11404 Clasificación anterior por sobre: IA-S517-8232	52	
IA-8233	“Las caídas Americanas”	28 diciembre 1935		Vista de las Cataratas del Niágara desde el lado americano.		Plata gelatina sobre vidrio por revelado químico con posible barniz. Imagen en positivo. Virada al sepia.	Desprendimiento de emulsión, espejo de plata, rayada		Nota del autor: 11405 Clasificación anterior por sobre: IA-S517-8233
IA-8234	“Caídas Americanas”	Ca. 1935					Espejo de plata, manchada		Nota del autor: 11406 Clasificación anterior por sobre: IA-S517-8234
IA-8235	“Cataratas Americanas”	28 diciembre 1935			Plata gelatina sobre vidrio por revelado químico con posible barniz. Imagen en positivo. Virada al sepia con tonalidades amarillas.		Nota del autor: 11407 Clasificación anterior por sobre: IA-S517-8235		
IA-8236	“Caídas Americanas”	27 diciembre 1935		Plata gelatina sobre vidrio por revelado químico con posible barniz. Imagen en positivo. Virada al sepia.	Desprendimiento de emulsión, espejo de plata	Nota del autor: 11408 Clasificación anterior por sobre: IA-S517-8236			
IA-8237	“Grl. Calderón, León Gámez, Ing. Tavera, Pedro Angelini”	28 diciembre 1935		El General Calderón, León Gámez, ingeniero Tavera, Pedro Angelini en las Cataratas del Niágara.	Plata gelatina sobre vidrio por revelado químico con posible barniz. Imagen en positivo. Virada al sepia con tonalidades amarillas.	Desportillada	Nota del autor: 11409 Clasificación anterior por sobre: IA-S517-8237		



COLECCIÓN DE VISTAS ESTEREOSCÓPICAS
IGNACIO AVILÉS

CLASIFICACIÓN	TÍTULO	FECHA	VOLUMEN / SOPORTE / FORMATO	ALCANCE Y CONTENIDO	CARACTERÍSTICAS FÍSICAS (PROCESO FOTOGRÁFICO)	ESTADO DE CONSERVACIÓN	NOTAS	CAJA	
IA-8238	“Los excursionistas. Grl. Calderón, Ing. Avilez, Ing. Tavera, Sr. P. Angelini”	28 diciembre 1935	1 placa estereoscópica de vidrio, 10.6 x 4.3 cm.	El general Calderón, ingenieros Avilez y Tavera, y el señor. Pedro Angelini. Cataratas del Niágara.	Plata gelatina sobre vidrio por revelado químico con posible barniz. Imagen en positivo. Virada al sepia.	Desprendimiento de emulsión espejo de plata, manchada	Nota del autor: 11410 Clasificación anterior por sobre: IA-S517-8238	52	
IA-8239	“Snap-shot”	Ca. 1935		Grupo de hombres y mujeres en las Cataratas del Niágara.		Espejo de plata, rayada	Nota del autor: 11411 Clasificación anterior por sobre: IA-S518-8239		
IA-8240	“En plena Honeymoon”			Dos parejas en las Cataratas del Niágara.		Espejo de plata	Nota del autor: 11412 Clasificación anterior por sobre: IA-S518-8240		
IA-8241	“Desde la isla del Chivo”	28 diciembre 1935		Vista de las Cataratas del Niágara desde la isla del Chivo.		Espejo de plata, rayada	Nota del autor: 11413 Clasificación anterior por sobre: IA-S518-8241		
IA-8242	“Niagara Falls”			Nota del autor: 11414 Clasificación anterior por sobre: IA-S518-8242					
IA-8243	“Prospect Point”	Ca. 1935		Vista de las Cataratas del Niágara.		Nota del autor: 11415 Clasificación anterior por sobre: IA-S518-8243			
IA-8244	“En la isla del Chivo”	28 diciembre 1935		Vista de la isla del Chivo. Cataratas del Niágara.		Plata gelatina sobre vidrio por revelado químico con posible barniz. Imagen en positivo. Virada al sepia con tonalidades amarillas.	Espejo de plata		Nota del autor: 11416 Clasificación anterior por sobre: IA-S518-8244



COLECCIÓN DE VISTAS ESTEREOSCÓPICAS
IGNACIO AVILÉS

CLASIFICACIÓN	TÍTULO	FECHA	VOLUMEN / SOPORTE / FORMATO	ALCANCE Y CONTENIDO	CARACTERÍSTICAS FÍSICAS (PROCESO FOTOGRÁFICO)	ESTADO DE CONSERVACIÓN	NOTAS	CAJA
IA-8245	“Don Nacho en el Niágara”	28 diciem- bre 1935	1 placa estereoscópica de vidrio, 10.6 x 4.3 cm.	Don Ignacio Avilés en las Cataratas del Niágara.	Plata gelatina sobre vidrio por revelado químico con posible barniz. Imagen en positivo. Virada al sepia con tonalidades amarillas.	Espejo de plata, rayada	Nota del autor: 11417 Clasificación anterior por sobre: IA-S518-8245	52
IA-8246	“El puente en arco desde Canadá”	Ca. 1935		Vista de un puente con la base en forma de arco en las Cataratas del Niágara desde Canadá.	Plata gelatina sobre vidrio por revelado químico con posible barniz. Imagen en positivo. Virada al sepia.		Desportillada, espejo de plata	
IA-8247	“El puente de arco”			Vista lateral de un puente con la base en forma de arco en las Cataratas del Niágara desde Canadá.		Nota del autor: 11419 Clasificación anterior por sobre: IA-S518-8247		
IA-8248	“Garganta del Niágara”	28 diciem- bre 1935		Vista del río Niágara.		Rayada	Nota del autor: 11420 Clasificación anterior por sobre: IA-S518-8248	
IA-8249	“Desde el puente en arco”	Ca. 1935		Vista del río Niágara desde un puente con la base en forma de arco.			Nota del autor: 11421 Clasificación anterior por sobre: IA-S518-8249	
IA-8250	“Niagara Falls desde Canadá”			Vista de las Cataratas del Niágara desde Canadá.		Espejo de plata	Nota del autor: 11422 Clasificación anterior por sobre: IA-S518-8250	
IA-8251	“Desde Canadá”	28 diciem- bre 1935				Espejo de plata, rayada	Nota del autor: 11423 Clasificación anterior por sobre: IA-S518-8251	



COLECCIÓN DE VISTAS ESTEREOSCÓPICAS
IGNACIO AVILÉS

CLASIFICACIÓN	TÍTULO	FECHA	VOLUMEN / SOPORTE / FORMATO	ALCANCE Y CONTENIDO	CARACTERÍSTICAS FÍSICAS (PROCESO FOTOGRÁFICO)	ESTADO DE CONSERVACIÓN	NOTAS	CAJA
IA-8252	“Caída americana”	Ca. 1935	1 placa estereoscópica de vidrio, 10.6 x 4.3 cm.	Vista de las Cataratas del Niágara desde el lado americano.	Plata gelatina sobre vidrio por revelado químico con posible barniz. Imagen en positivo. Virada al sepia.	Rayada	Nota del autor: 11424 Clasificación anterior por sobre: IA-S518-8252	52
IA-8253	“Las cataratas americanas”	28 diciembre 1935				Nota del autor: 11425 Clasificación anterior por sobre: IA-S518-8253		
IA-8254	“Caída americana”	27 diciembre 1935				Nota del autor: 11426 Clasificación anterior por sobre: IA-S518-8254		
IA-8255	“Caídas americanas”	Ca. 1935		Vista de las Cataratas del Niágara del lado americano.		Espejo de plata, rayada	Nota del autor: 11427 Clasificación anterior por sobre: IA-S519-8255	
IA-8256	“En el Niágara”			El General Calderón, León Gámez, ingeniero Tavera, Pedro Angelini en las Cataratas del Niágara.		Plata gelatina sobre vidrio por revelado químico con posible barniz. Imagen en positivo. Virada al sepia con tonalidades amarillas.	Nota del autor: 11428 Clasificación anterior por sobre: IA-S519-8256	
IA-8257	“La familia Pallares en el Niágara”			Cuatro hombres posando para la fotografía en las Cataratas de Niágara.			Nota del autor: 11429 Clasificación anterior por sobre: IA-S519-8257	
IA-8258	“La catarata americana”			29 diciembre 1935			Vista de las Cataratas de Niágara del lado americano.	



CLASIFICACIÓN	TÍTULO	FECHA	VOLUMEN / SOPORTE / FORMATO	ALCANCE Y CONTENIDO	CARACTERÍSTICAS FÍSICAS (PROCESO FOTOGRÁFICO)	ESTADO DE CONSERVACIÓN	NOTAS	CAJA
IA-8259	"La Herradura"	Ca. 1935	1 placa estereoscópica de vidrio, 10.6 x 4.3 cm.	Vista del río Niágara.	Plata gelatina sobre vidrio por revelado químico con posible barniz. Imagen en positivo. Virada al sepia.	Rayada	Nota del autor: 11431 Clasificación anterior por sobre: IA-S519-8259	52
IA-8260		28 diciem- bre 1935			Plata gelatina sobre vidrio por revelado químico con posible barniz. Imagen en positivo. Virada al sepia con tonalidades amarillas.	Desprendimiento de emulsión, espejo de plata	Nota del autor: 11432 Clasificación anterior por sobre: IA-S519-8260	
IA-8261		29 diciem- bre 1935			Plata gelatina sobre vidrio por revelado químico con posible barniz. Imagen en positivo. Virada al sepia.	Rayada	Nota del autor: 11433 Clasificación anterior por sobre: IA-S519-8261	
IA-8262		Ca. 1935		Vista de las Cataratas de Niágara.	Plata gelatina sobre vidrio por revelado químico con posible barniz. Imagen en positivo. Virada al sepia con tonalidades amarillas.	Espejo de plata, rayada	Nota del autor: 11434 Clasificación anterior por sobre: IA-S519-8262	
IA-8263		29 diciem- bre 1935			Plata gelatina sobre vidrio por revelado químico con posible barniz. Imagen en positivo. Virada al sepia con tonalidades amarillas.	Espejo de plata	Nota del autor: 11435 Clasificación anterior por sobre: IA-S519-8263	
IA-8264				Hombre asomándose por la ventana de una cabaña. Cataratas de Niágara.	Plata gelatina sobre vidrio por revelado químico con posible barniz. Imagen en positivo. Virada al sepia.	Rayada	Nota del autor: 11436 Clasificación anterior por sobre: IA-S519-8264	
IA-8265		"?", Cataratas de Niágara			Ca. 1935	Plata gelatina sobre vidrio por revelado químico con posible barniz. Imagen en positivo. Virada al sepia.	Rayada	

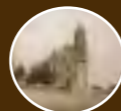

COLECCIÓN DE VISTAS ESTEREOSCÓPICAS
IGNACIO AVILÉS

CLASIFICACIÓN	TÍTULO	FECHA	VOLUMEN / SOPORTE / FORMATO	ALCANCE Y CONTENIDO	CARACTERÍSTICAS FÍSICAS (PROCESO FOTOGRÁFICO)	ESTADO DE CONSERVACIÓN	NOTAS	CAJA
IA-8266	“Debajo de la Herradura”	29 diciem- bre 1935	1 placa estereoscópica de vidrio, 10.6 x 4.3 cm.	Caída de agua de las Cataratas de Niágara.	Plata gelatina sobre vidrio por revelado químico con posible barniz. Imagen en positivo. Virada al sepia con tonalidades amarillas.	Desportillada, rayada	Nota del autor: 11438 Clasificación anterior por sobre: IA-S519-8266	52
IA-8267	“La Herradura”			Vista de la caída de agua debajo de la Herradura. Cataratas de Niágara.		Desportillada, espejo de plata, rayada	Nota del autor: 11439 Clasificación anterior por sobre: IA-S519-8267	
IA-8268	“El extremo canadiense de la Herradura”			Vista de la Herradura en el lado canadiense. Cataratas de Niágara.		Espejo de plata	Nota del autor: 11440 Clasificación anterior por sobre: IA-S519-8268	
IA-8269	“Los faroles enfrente de la Herradura”	Vista de la Herradura de las Cataratas de Niágara.		Plata gelatina sobre vidrio por revelado químico con posible barniz. Imagen en positivo. Virada al sepia.	Nota del autor: 11441 Clasificación anterior por sobre: IA-S519-8269			
IA-8270	“Un farol bien abrigado!”	Vista de una farola cubierta de nieve. Cataratas de Niágara.			Espejo de plata, rayada		Nota del autor: 11442 Clasificación anterior por sobre: IA-S519-8270	
IA-8271	“La nieve”	Ca. 1935		Paisaje nevado. Cataratas de Niágara.	Espejo de plata		Nota del autor: 11443 Clasificación anterior por sobre: IA-S519-8271	
IA-8272	“La casa nevada”	29 diciem- bre 1935		Vista de una casa cubierta de nieve. Cataratas del Niágara.		Nota del autor: 11445 Clasificación anterior por sobre: IA-S520-8272		

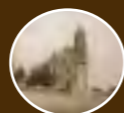

COLECCIÓN DE VISTAS ESTEREOSCÓPICAS
IGNACIO AVILÉS

CLASIFICACIÓN	TÍTULO	FECHA	VOLUMEN / SOPORTE / FORMATO	ALCANCE Y CONTENIDO	CARACTERÍSTICAS FÍSICAS (PROCESO FOTOGRÁFICO)	ESTADO DE CONSERVACIÓN	NOTAS	CAJA
IA-8273	“Niagara. Del lado canadiense”	29 diciembre 1935	1 placa estereoscópica de vidrio, 10.6 x 4.3 cm.	Vista de una casa cubierta de nieve. Cataratas del Niágara.	Plata gelatina sobre vidrio por revelado químico con posible barniz. Imagen en positivo. Virada al sepia.	Espejo de plata, rayada	Nota del autor: 11446 Clasificación anterior por sobre: IA-S520-8273	52
IA-8274	“Niagara Falls”			Vista del río Niágara.		Desprendimiento de emulsión, espejo de plata	Nota del autor: 11447 Clasificación anterior por sobre: IA-S520-8274	
IA-8275	“Las Cataratas de noche”	28 diciembre 1935		Rayada		Nota del autor: 11448 Clasificación anterior por sobre: IA-S520-8275		
IA-8276	“La Herradura”	Ca. 1935		Vista nocturna de las Cataratas del Niágara.		Espejo de plata, manchada, rayada	Nota del autor: 11449 Clasificación anterior por sobre: IA-S520-8276	
IA-8277		28 diciembre 1935		Manchada, rayada		Nota del autor: 11450 Clasificación anterior por sobre: IA-S520-8277		
IA-8278	“Árboles nevados”	Ca. 1935		Paisaje nevado. Cataratas del Niágara.		Desportillada, desprendimiento de emulsión, rayada	Nota del autor: 11452 Clasificación anterior por sobre: IA-S520-8278	
IA-8279	“La nieve”					Espejo de plata, rayada	Nota del autor: 11453 Clasificación anterior por sobre: IA-S520-8279	



COLECCIÓN DE VISTAS ESTEREOSCÓPICAS
IGNACIO AVILÉS

CLASIFICACIÓN	TÍTULO	FECHA	VOLUMEN / SOPORTE / FORMATO	ALCANCE Y CONTENIDO	CARACTERÍSTICAS FÍSICAS (PROCESO FOTOGRÁFICO)	ESTADO DE CONSERVACIÓN	NOTAS	CAJA
IA-8280	"Las Rápidas"	Ca. 1935	1 placa estereoscópica de vidrio, 10.6 x 4.3 cm.	Vista del río Niágara.		Desprendimiento de emulsión, espejo de plata	Nota del autor: 11454 Clasificación anterior por sobre: IA-S520-8280	52
IA-8281				Espejo de plata		Nota del autor: 11455 Clasificación anterior por sobre: IA-S520-8281		
IA-8282	"Cerca de la Isla del Chivo"	28 diciem- bre 1935		Paisaje nevado cerca de la Isla del Chivo. Cataratas del Niágara.	Plata gelatina sobre vidrio por revelado químico con posible barniz. Imagen en positivo. Virada al sepia.	Espejo de plata, rayada	Nota del autor: 11456 Clasificación anterior por sobre: IA-S520-8282	
IA-8283	"Rápidos de las Cataratas Americanas"			Vista del río Niágara.			Nota del autor: 11457 Clasificación anterior por sobre: IA-S520-8283	
IA-8284	"Isla de las Tres Hermanas"	Ca. 1935		Vista de la Isla de las Tres Hermanas. Cataratas del Niágara.	Plata gelatina sobre vidrio por revelado químico con posible barniz. Imagen en positivo. Virada al sepia con tonalidades amarillas.	Desportillada, desprendimiento de emulsión, espejo de plata, rayada	Nota del autor: 11458 Clasificación anterior por sobre: IA-S520-8284	
IA-8285				Desportillada, espejo de plata		Nota del autor: 11459 Clasificación anterior por sobre: IA-S520-8285		
IA-8286	"Las rápidas"	28 diciem- bre 1935		Vista del río Niágara.	Plata gelatina sobre vidrio por revelado químico con posible barniz. Imagen en positivo. Virada al sepia.	Espejo de plata	Nota del autor: 11460 Clasificación anterior por sobre: IA-S520-8286	



COLECCIÓN DE VISTAS ESTEREOSCÓPICAS
IGNACIO AVILÉS



CLASIFICACIÓN	TÍTULO	FECHA	VOLUMEN / SOPORTE / FORMATO	ALCANCE Y CONTENIDO	CARACTERÍSTICAS FÍSICAS (PROCESO FOTOGRÁFICO)	ESTADO DE CONSERVACIÓN	NOTAS	CAJA
IA-8287	“En la isla del Chivo”	28 diciembre 1935	1 placa estereoscópica de vidrio, 10.6 x 4.3 cm.	Hombre agachado formando bolas de nieve. Cataratas del Niágara.	Plata gelatina sobre vidrio por revelado químico con posible barniz. Imagen en positivo. Virada al sepia.	Espejo de plata	Nota del autor: 11461 Clasificación anterior por sobre: IA-S521-8287	52
IA-8288	“Don Jesús”			Don Jesús en la nieve junto a las Cataratas del Niágara.		Espejo de plata, rayada	Nota del autor: 11462 Clasificación anterior por sobre: IA-S521-8288	
IA-8289	“Las rápidas”	Ca. 1935		Vista del río Niágara.		Desprendimiento de emulsión, espejo de plata	Nota del autor: 11463 Clasificación anterior por sobre: IA-S521-8289	
IA-8290						Desportillada	Nota del autor: 11464 Clasificación anterior por sobre: IA-S521-8290	
IA-8291	“La Catarata Americana”	28 diciembre 1935		Vista de una catarata del lado americano. Cataratas de Niágara.		Espejo de plata, manchada, rayada	Nota del autor: 11465 Clasificación anterior por sobre: IA-S521-8291	
IA-8292	“La nieve y el hielo”	Ca. 1935		Vista de un depósito de hielo y nieve en las Cataratas del Niágara.		Desprendimiento de emulsión, espejo de plata, rayada	Nota del autor: 11466 Clasificación anterior por sobre: IA-S521-8292	
IA-8293	“Puente”	28 diciembre 1935		Vista de un puente sobre el río Niágara.		Desportillada, espejo de plata, rayada	Nota del autor: 11467 Clasificación anterior por sobre: IA-S521-8293	



COLECCIÓN DE VISTAS ESTEREOSCÓPICAS
IGNACIO AVILÉS

CLASIFICACIÓN	TÍTULO	FECHA	VOLUMEN / SOPORTE / FORMATO	ALCANCE Y CONTENIDO	CARACTERÍSTICAS FÍSICAS (PROCESO FOTOGRÁFICO)	ESTADO DE CONSERVACIÓN	NOTAS	CAJA
IA-8294	“Puente rústico”	Ca. 1935	1 placa estereoscópica de vidrio, 10.6 x 4.3 cm.	Vista de un puente rústico sobre el río Niágara.	Plata gelatina sobre vidrio por revelado químico con posible barniz. Imagen en positivo. Virada al sepia.	Espejo de plata	Nota del autor: 11468 Clasificación anterior por sobre: IA-S521-8294	52
IA-8295	Río Niágara			Vista del río Niágara.		Espejo de plata, rayada	Nota del autor: 11469 Clasificación anterior por sobre: IA-S521-8295	
IA-8296	“El ‘Whirepool’ (Remolino)”	Vista del río Niágara en la zona conocida como El Whirlpool (remolino).		Espejo de plata, rayada		Nota del autor: 11470 Clasificación anterior por sobre: IA-S521-8296		
IA-8297	“D. Ignacio en el Niagara”	29 diciembre 1935		Don Ignacio Avilés en el Niágara.	Plata gelatina sobre vidrio por revelado químico con posible barniz. Imagen en positivo. Virada al sepia con tonalidades amarillas.	Desprendimiento de emulsión, espejo de plata, rayada	Nota del autor: 11471 Clasificación anterior por sobre: IA-S521-8297	
IA-8298	“Dearborn Srs. Angelini y Tavera”	27 diciembre 1935		Los señores Angelin y Tavera en Dearborn. Cataratas del Niágara.	Plata gelatina sobre vidrio por revelado químico con posible barniz. Imagen en positivo. Virada al sepia.	Espejo de plata	Nota del autor: 11472 Clasificación anterior por sobre: IA-S521-8298	
IA-8299	“D. Jesús Tavera en Dearborn”			El señor Jesús Tavera en Dearborn. Cataratas del Niágara.			Nota del autor: 11473 Clasificación anterior por sobre: IA-S521-8299	
IA-8300	“Avilez en Dearborn”			Don Ignacio Avilés en Dearborn. Cataratas del Niágara.			Nota del autor: 11474 Clasificación anterior por sobre: IA-S521-8300	



COLECCIÓN DE VISTAS ESTEREOSCÓPICAS
IGNACIO AVILÉS

CLASIFICACIÓN	TÍTULO	FECHA	VOLUMEN / SOPORTE / FORMATO	ALCANCE Y CONTENIDO	CARACTERÍSTICAS FÍSICAS (PROCESO FOTOGRÁFICO)	ESTADO DE CONSERVACIÓN	NOTAS	CAJA
IA-8301	“El río Niagara desde la plazoleta del Monumento a Brock”	29 diciembre 1935	1 placa estereoscópica de vidrio, 10.6 x 4.3 cm.	Vista del río Niágara.	Plata gelatina sobre vidrio por revelado químico con posible barniz. Imagen en positivo. Virada al sepia.	Desprendimiento de emulsión, espejo de plata, rayada	Nota del autor: 11475 Clasificación anterior por sobre: IA-S521-8301	52
IA-8302	Ángel	Ca. 1922	1 negativo estereoscópico de plástico, 10.6 x 4.3 cm.	Niña vestida de ángel.	Plata gelatina sobre vidrio por revelado químico sin barniz. Imagen en negativo.	Desprendimiento de emulsión, espejo de plata	Nota del autor: 1793 Clasificación anterior por sobre: IA-S521-8302	
IA-8303	“Cleveland. Desde el Hotel Statler”	22 enero 1936	1 placa estereoscópica de vidrio, 10.6 x 4.3 cm.	Vista de la ciudad de Cleveland desde el hotel Statle.	Plata gelatina sobre vidrio por revelado químico con posible barniz. Imagen en positivo. Virada al sepia.	Espejo de plata, rayada	Nota del autor: 11476 Clasificación anterior por sobre: IA-S522-8303	
IA-8304	“Una clevelandesa”			Mujer sentada escribiendo sobre un escritorio. Cleveland.			Nota del autor: 11476 bis Clasificación anterior por sobre: IA-S522-8304	
IA-8305	“Un ferry en el Hudson”	1 enero 1936	1 placa estereoscópica de vidrio, 10.6 x 4.3 cm.	Vista de un ferri sobre el río Hudson.	Plata gelatina sobre vidrio por revelado químico con posible barniz. Imagen en positivo. Virada al sepia con tonalidades amarillas.	Espejo de plata, manchada, rayada	Nota del autor: 11477 Clasificación anterior por sobre: IA-S522-8305	
IA-8306	En un ferry en el Hudson”			Cinco hombres y una mujer en un ferri sobre el río Hudson.			Nota del autor: 11478 Clasificación anterior por sobre: IA-S522-8306	
IA-8307	“En el Royal Blue de New York a Washington”	Ca. 1936		Vista del interior de un ferri.	Plata gelatina sobre vidrio por revelado químico con posible barniz. Imagen en positivo. Virada al sepia.	Espejo de plata	Nota del autor: 11379 Clasificación anterior por sobre: IA-S522-8307	



COLECCIÓN DE VISTAS ESTEREOSCÓPICAS
IGNACIO AVILÉS

CLASIFICACIÓN	TÍTULO	FECHA	VOLUMEN / SOPORTE / FORMATO	ALCANCE Y CONTENIDO	CARACTERÍSTICAS FÍSICAS (PROCESO FOTOGRÁFICO)	ESTADO DE CONSERVACIÓN	NOTAS	CAJA
IA-8308	“En el Royal Blue”	Ca. 1936	1 placa estereoscópica de vidrio, 10.6 x 4.3 cm.	Vista del interior de un ferri.	Plata gelatina sobre vidrio por revelado químico con posible barniz. Imagen en positivo. Virada al sepia.	Espejo de plata, manchada	Nota del autor: 11480 Clasificación anterior por sobre: IA-S522-8308	52
IA-8309	“Una gringuita”			Mujer sentada leyendo un periódico.		Desportillada, espejo de plata, rayada	Nota del autor: 11481 Clasificación anterior por sobre: IA-S522-8309	
IA-8310	“Washington. El Capitolio”	1 enero 1936		Vista del Capitolio. Washington.		Desprendimiento de emulsión, espejo de plata, huella dactilar	Nota del autor: 11482 Clasificación anterior por sobre: IA-S522-8310	
IA-8311	“Washington. Palacio de Justicia”	Ca. 1936		Fachada del Palacio de Justicia. Washington.		Desprendimiento de emulsión, espejo de plata, rayada	Nota del autor: 11483 Clasificación anterior por sobre: IA-S522-8311	
IA-8312	“Washington. Union Station”			Fachada de la Union Station. Washington.		Espejo de plata	Nota del autor: 11484 Clasificación anterior por sobre: IA-S522-8312	
IA-8313	“Washington”			Vista de un edificio de estilo griego. Washington.		Desportillada, espejo de plata, rayada	Nota del autor: 11485 Clasificación anterior por sobre: IA-S522-8313	
IA-8314		1 enero 1936		Vista de un edificio. Washington.		Espejo de plata, rayada	Nota del autor: 11486 Clasificación anterior por sobre: IA-S522-8314	

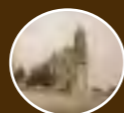

COLECCIÓN DE VISTAS ESTEREOSCÓPICAS
IGNACIO AVILÉS

CLASIFICACIÓN	TÍTULO	FECHA	VOLUMEN / SOPORTE / FORMATO	ALCANCE Y CONTENIDO	CARACTERÍSTICAS FÍSICAS (PROCESO FOTOGRÁFICO)	ESTADO DE CONSERVACIÓN	NOTAS	CAJA
IA-8315	“Nueva York. La 6ª Ave. En la calle 33”	Ca. 1936	1 placa estereoscópica de vidrio, 10.6 x 4.3 cm.	Vista de la sexta avenida. Nueva York.	Plata gelatina sobre vidrio por revelado químico con posible barniz. Imagen en positivo. Virada al sepia.	Espejo de plata, manchada, rayada	Nota del autor: 11487 Clasificación anterior por sobre: IA-S523-8315	53
IA-8316	“Nueva York. Calle 34. En el centro, Torre Nelson. 1er Término, Hotel Mc Alpin”			Vista de los edificios en la calle 34. Nueva York.		Espejo de plata	Nota del autor: 11488 Clasificación anterior por sobre: IA-S523-8316	
IA-8317	“5ª Avenida. Calle 34”			Vista de la Quinta Avenida y calle 34. Nueva York.		Espejo de plata, manchada	Nota del autor: 11489 Clasificación anterior por sobre: IA-S523-8317	
IA-8318	“El elevado de la 3ª Avenida, en la calle 42”	12 enero 1936		Vista de un puente elevado sobre la Tercera Avenida y la calle 42. Nueva York.		Desprendimiento de emulsión, espejo de plata	Nota del autor: 11490 Clasificación anterior por sobre: IA-S523-8318	
IA-8319	“Calle 42. Biblioteca Pública”	Ca. 1936		Fachada de la Biblioteca Pública. Nueva York.		Espejo de plata, rayada	Nota del autor: 11491 Clasificación anterior por sobre: IA-S523-8319	
IA-8320	“New York. Bryant Square”			Vista de Bryant Square. Nueva York.			Nota del autor: 11492 Clasificación anterior por sobre: IA-S523-8320	
IA-8321	“Nueva York. Calle 42 desde la 6ª Avenida”	6 enero 1936		Vista de la calle 42 desde la Sexta Avenida. Nueva York.		Nota del autor: 11493 Clasificación anterior por sobre: IA-S523-8321		

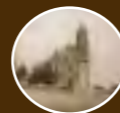

COLECCIÓN DE VISTAS ESTEREOSCÓPICAS
IGNACIO AVILÉS

CLASIFICACIÓN	TÍTULO	FECHA	VOLUMEN / SOPORTE / FORMATO	ALCANCE Y CONTENIDO	CARACTERÍSTICAS FÍSICAS (PROCESO FOTOGRÁFICO)	ESTADO DE CONSERVACIÓN	NOTAS	CAJA
IA-8322	“Calle 42. Chrysler Bldg.”	Ca. 1936	1 placa estereoscópica de vidrio, 10.6 x 4.3 cm.	Vista del edificio Chrysler desde la calle 42. Nueva York.	Plata gelatina sobre vidrio por revelado químico con posible barniz. Imagen en positivo. Virada al sepia.	Desportillada, desprendimiento de emulsión, espejo de plata, manchada, restos de adhesivo	Nota del autor: 11494 Clasificación anterior por sobre: IA-S523-8322	53
IA-8323	“Commodore Hotel. Chrysler Bldg.”			Vista del hotel Commodore y el edificio Chrysler. Nueva York.		Espejo de plata, rayada	Nota del autor: 11495 Clasificación anterior por sobre: IA-S523-8323	
IA-8324	“El edificio Chrysler calle 42”	5 enero 1936		Vista del edificio Chrysler en la calle 42. Nueva York.			Nota del autor: 11496 Clasificación anterior por sobre: IA-S523-8324	
IA-8325	“El Chrysler”	Ca. 1936		Vista de la parte superior del edificio Chrysler. Nueva York.		Desprendimiento de emulsión, espejo de plata	Nota del autor: 11497 Clasificación anterior por sobre: IA-S523-8325	
IA-8326	“Chrysler Bldg”	12 enero 1936		Vista del edificio Chrysler. Nueva York.			Nota del autor: 11498 Clasificación anterior por sobre: IA-S523-8326	
IA-8327	“Park Avenue. 41 st. Street”	Ca. 1936		Vista de la calle 41 y Park Avenue. Nueva York.		Espejo de plata, rayada	Nota del autor: 11499 Clasificación anterior por sobre: IA-S523-8327	
IA-8328	“Park Avenue”			Vista de Park Avenue. Nueva York.			Nota del autor: 11500 Clasificación anterior por sobre: IA-S523-8328	

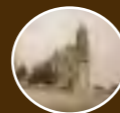

COLECCIÓN DE VISTAS ESTEREOSCÓPICAS
IGNACIO AVILÉS

CLASIFICACIÓN	TÍTULO	FECHA	VOLUMEN / SOPORTE / FORMATO	ALCANCE Y CONTENIDO	CARACTERÍSTICAS FÍSICAS (PROCESO FOTOGRÁFICO)	ESTADO DE CONSERVACIÓN	NOTAS	CAJA
IA-8329	“Park Ave. at 37th. Street”	Ca. 1936	1 placa estereoscópica de vidrio, 10.6 x 4.3 cm.	Vista de la calle 37 y Park Avenue. Nueva York.	Plata gelatina sobre vidrio por revelado químico con posible barniz. Imagen en positivo. Virada al sepia.	Espejo de plata, rayada	Nota del autor: 11501 Clasificación anterior por sobre: IA-S524-8329	53
IA-8330	“Park Avenue”			Vista de Park Avenue. Nueva York.	Plata gelatina sobre vidrio por revelado químico con posible barniz. Imagen en positivo. Virada al sepia con tonalidades amarillas.		Nota del autor: 11502 Clasificación anterior por sobre: IA-S524-8330	
IA-8331	“Pershing Square. El Grand Central”	5 enero 1936		Fachada de El Grand Central. Nueva York.			Nota del autor: 11503 Clasificación anterior por sobre: IA-S524-8331	
IA-8332	“Grand Central Station”	Ca. 1936		Vista lateral del Grand Central Station. Nueva York.		Desportillada, desprendimiento de emulsión, espejo de plata, rayada	Nota del autor: 11504 Clasificación anterior por sobre: IA-S524-8332	
IA-8333	“Commodore Hotel”			Vista del hotel Commodore. Nueva York.	Plata gelatina sobre vidrio por revelado químico con posible barniz. Imagen en positivo. Virada al sepia.	Espejo de plata, rayada	Nota del autor: 11505 Clasificación anterior por sobre: IA-S524-8333	
IA-8334	“Desde la azotea del Commodore. El puente de Queensborough”	12 enero 1936		Vista de la ciudad de Nueva York desde la azotea del hotel Commodore.			Nota del autor: 11506 Clasificación anterior por sobre: IA-S524-8334	
IA-8335	Nueva York	Ca. 1936		Vista de la ciudad de Nueva York.		Desportillada, espejo de plata	Nota del autor: 11507 Clasificación anterior por sobre: IA-S524-8335	



COLECCIÓN DE VISTAS ESTEREOSCÓPICAS
IGNACIO AVILÉS

CLASIFICACIÓN	TÍTULO	FECHA	VOLUMEN / SOPORTE / FORMATO	ALCANCE Y CONTENIDO	CARACTERÍSTICAS FÍSICAS (PROCESO FOTOGRÁFICO)	ESTADO DE CONSERVACIÓN	NOTAS	CAJA
IA-8336	"East River"	Ca. 1936	1 placa estereoscópica de vidrio, 10.6 x 4.3 cm.	Vista de la ciudad de Nueva York. Al fondo se observa el East River.	Plata gelatina sobre vidrio por revelado químico con posible barniz. Imagen en positivo. Virada al sepia.	Desportillada, espejo de plata, manchada	Nota del autor: 11508 Clasificación anterior por sobre: IA-S524-8336	53
IA-8337	"Rockefeller Center. Grand Central Station"			Vista de la ciudad de Nueva York. Se observa el Rockefeller Central y la Grand Central Station.		Espejo de plata, rayada	Nota del autor: 11509 Clasificación anterior por sobre: IA-S524-8337	
IA-8338				Espejo de plata, manchada		Nota del autor: 11510 Clasificación anterior por sobre: IA-S524-8338		
IA-8339	"Empire State Bldg."			Vista del Empire State. Nueva York.		Espejo de plata, manchada, rayada	Nota del autor: 11511 Clasificación anterior por sobre: IA-S524-8339	
IA-8340				Vista del Empire State y Rockefeller Center desde el hotel Commodore. Nueva York.		Desprendimiento de emulsión, espejo de plata, manchada, rayada	Nota del autor: 11512 Clasificación anterior por sobre: IA-S524-8340	
IA-8341	"Desde el Commodore"			Vista del Empire State desde Bryant Square. Nueva York.		Espejo de plata, rayada	Nota del autor: 11513 Clasificación anterior por sobre: IA-S524-8341	
IA-8342	"Desde Bryant Square"			Nota del autor: 11514 Clasificación anterior por sobre: IA-S524-8342				

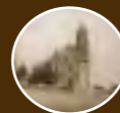

COLECCIÓN DE VISTAS ESTEREOSCÓPICAS
IGNACIO AVILÉS

CLASIFICACIÓN	TÍTULO	FECHA	VOLUMEN / SOPORTE / FORMATO	ALCANCE Y CONTENIDO	CARACTERÍSTICAS FÍSICAS (PROCESO FOTOGRÁFICO)	ESTADO DE CONSERVACIÓN	NOTAS	CAJA
IA-8343	“Quinta Avenida en la calle 41ª”	Ca. 1936	1 placa estereoscópica de vidrio, 10.6 x 4.3 cm.	Vista del Empire State desde la Quinta Avenida y calle 41. Nueva York.	Plata gelatina sobre vidrio por revelado químico con posible barniz. Imagen en positivo. Virada al sepia.	Desprendimiento de emulsión, espejo de plata, manchada, rayada	Nota del autor: 11515 Clasificación anterior por sobre: IA-S524-8343	53
IA-8344	“El Empire State”			Vista del Empire State desde la parte inferior. Nueva York.		Espejo de plata, rayada	Nota del autor: 11516 Clasificación anterior por sobre: IA-S524-8344	
IA-8345	Rockefeller Center			Vista del Rockefeller Center. Nueva York.		Desprendimiento de emulsión, espejo de plata	Nota del autor: 11517 Clasificación anterior por sobre: IA-S524-8345	
IA-8346	“5ª Avenida. Empire State Bldg.”			Vista de la parte inferior del Empire State. Nueva York.		Espejo de plata, rayada	Nota del autor: 11518 Clasificación anterior por sobre: IA-S524-8346	
IA-8347	“Desde el Empire hacia el NE”						Nota del autor: 11519 Clasificación anterior por sobre: IA-S525-8347	
IA-8348	“Desde el Empire”	5 enero 1936		Vista aérea de la ciudad de Nueva York. Al centro se observa el edificio Chrysler.	Desportillada, espejo de plata, manchada	Nota del autor: 11520 Clasificación anterior por sobre: IA-S525-8348		
IA-8349	“Desde el Empire. Al centro, el Chrysler”			Espejo de plata, manchada, rayada	Nota del autor: 11521 Clasificación anterior por sobre: IA-S525-8349			

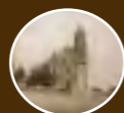

COLECCIÓN DE VISTAS ESTEREOSCÓPICAS
IGNACIO AVILÉS

CLASIFICACIÓN	TÍTULO	FECHA	VOLUMEN / SOPORTE / FORMATO	ALCANCE Y CONTENIDO	CARACTERÍSTICAS FÍSICAS (PROCESO FOTOGRÁFICO)	ESTADO DE CONSERVACIÓN	NOTAS	CAJA
IA-8350	“Nueva York desde el edificio R. C. A.”	2 febrero 1936	1 placa estereoscópica de vidrio, 10.6 x 4.3 cm.	Vista aérea de la ciudad de Nueva York desde el edificio R. C. A.	Plata gelatina sobre vidrio por revelado químico con posible barniz. Imagen en positivo. Virada al sepia.	Desprendimiento de emulsión, espejo de plata, rayada	Nota del autor: 11522 Clasificación anterior por sobre: IA-S525-8350	53
IA-8351	“Hacia el Norte”	Ca. 1936		Vista aérea de la ciudad de Nueva York.		Desportillada, espejo de plata, rayada	Nota del autor: 11523 Clasificación anterior por sobre: IA-S525-8351	
IA-8352	“Central Park. Rockefeller Center”			Vista aérea de la ciudad de Nueva York. Se observan el Central Park y el Rockefeller Center.		Desprendimiento de emulsión, espejo de plata, rayada	Nota del autor: 11524 Clasificación anterior por sobre: IA-S525-8352	
IA-8353	Nueva York			Vista aérea de la ciudad de Nueva York.		Desportillada, desprendimiento de emulsión, espejo de plata, rayada	Nota del autor: 11526 Clasificación anterior por sobre: IA-S525-8353	
IA-8354	“El Hudson”	5 enero 1936		Vista aérea del río Hudson desde la ciudad de Nueva York.		Espejo de plata, manchada, rayada	Nota del autor: 11526 Clasificación anterior por sobre: IA-S525-8354	
IA-8355	“Nueva York. Desde el Empire hacia el N”			Vista aérea de la ciudad de Nueva York desde el Empire State.		Desprendimiento de emulsión, espejo de plata, manchada, rayada	Nota del autor: 11527 H Clasificación anterior por sobre: IA-S525-8355	
IA-8356	“East River. Hacia el SE”	Ca. 1936		Vista aérea del East River. Nueva York.		Espejo de plata, rayada	Nota del autor: 11527 Clasificación anterior por sobre: IA-S525-8356	



COLECCIÓN DE VISTAS ESTEREOSCÓPICAS
IGNACIO AVILÉS

CLASIFICACIÓN	TÍTULO	FECHA	VOLUMEN / SOPORTE / FORMATO	ALCANCE Y CONTENIDO	CARACTERÍSTICAS FÍSICAS (PROCESO FOTOGRÁFICO)	ESTADO DE CONSERVACIÓN	NOTAS	CAJA
IA-8357	“Grupo arriba del Empire”	Ca. 1936	1 placa estereoscópica de vidrio, 10.6 x 4.3 cm.	Grupo de hombres y mujeres posando para la fotografía en lo alto del Empire State. Nueva York.	Plata gelatina sobre vidrio por revelado químico con posible barniz. Imagen en positivo. Virada al sepia.	Desportillada, espejo de plata	Nota del autor: 11528 Clasificación anterior por sobre: IA-S525-8357	53
IA-8358	“Desde el Empire”	5 enero 1936		Vista de la ciudad de Nueva York desde el Empire State.		Manchada, rayada	Nota del autor: 11529 Clasificación anterior por sobre: IA-S525-8358	
IA-8359	“Mástil del Empire”			Vista del remate del Empire State. Nueva York.		Espejo de plata, rayada, manchada	Nota del autor: 11530 Clasificación anterior por sobre: IA-S525-8359	
IA-8360	“Quinta Avenida”			Vista de la Quinta Avenida. Nueva York.		Desprendimiento de emulsión, espejo de plata, rayada	Nota del autor: 11531 Clasificación anterior por sobre: IA-S525-8360	
IA-8361	“Quinta Ave. S. Patricio”	Ca. 1936		Vista de la Quinta Avenida. Se observa parte de la fachada y cúpulas de la Catedral de San Patricio. Nueva York.		Desportillada, espejo de plata, rayada	Nota del autor: 11532 Clasificación anterior por sobre: IA-S525-8361	
IA-8362	“Radio City”			Vista del Rockefeller Center. Nueva York.		Rota con faltante, espejo de plata, rayada	Nota del autor: 11533 Clasificación anterior por sobre: IA-S526-8362	
IA-8363		Nota del autor: 11534 Clasificación anterior por sobre: IA-S526-8363						



COLECCIÓN DE VISTAS ESTEREOSCÓPICAS
IGNACIO AVILÉS

CLASIFICACIÓN	TÍTULO	FECHA	VOLUMEN / SOPORTE / FORMATO	ALCANCE Y CONTENIDO	CARACTERÍSTICAS FÍSICAS (PROCESO FOTOGRÁFICO)	ESTADO DE CONSERVACIÓN	NOTAS	CAJA
IA-8364	“R. C. A. Building”	31 diciembre 1935	1 placa estereoscópica de vidrio, 10.6 x 4.3 cm.	Vista del Rockefeller Center. Nueva York.	Plata gelatina sobre vidrio por revelado químico con posible barniz. Imagen en positivo. Virada al sepia.	Desprendimiento de emulsión, espejo de plata, rayada	Nota del autor: 11535 Clasificación anterior por sobre: IA-S526-8364	53
IA-8365	“R. C. A. Bldg.”					Espejo de plata, rayada	Nota del autor: 11536 Clasificación anterior por sobre: IA-S526-8365	
IA-8366	“Radio City R. C. A. Bldg.”	Ca. 1936		Vista del Rockefeller Center desde la parte inferior. Nueva York.	Plata gelatina sobre vidrio por revelado químico con posible barniz. Imagen en positivo. Virada al sepia con tonalidades amarillas.	Desportillada, desprendimiento de emulsión, espejo de plata, rayada	Nota del autor: 11737 Clasificación anterior por sobre: IA-S526-8366	
IA-8367	“Viendo un aeroplano”	31 diciembre 1935		Un hombre y una mujer alzando su vista al cielo. Nueva York.			Nota del autor: 11538 Clasificación anterior por sobre: IA-S526-8367	
IA-8368	“Radio City. Elevado de la 6ª Ave.”	Ca. 1936		Vista de una calle de Nueva York. Al fondo se observa el Rockefeller Center.	Plata gelatina sobre vidrio por revelado químico con posible barniz. Imagen en positivo. Virada al sepia.	Espejo de plata, manchada, rayada	Nota del autor: 11539 Clasificación anterior por sobre: IA-S526-8368	
IA-8369	“A la entrada del R. C. A. Building”	12 enero 1936		Vista de una escultura a la entrada del Rockefeller Center. Nueva York.		Desprendimiento de emulsión, espejo de plata, manchada, rayada	Nota del autor: 11540 Clasificación anterior por sobre: IA-S526-8369	
IA-8370	“R. C. A. Bldg. Fachada a la 5ª Ave. Fuente de”	Ca. 1936		Vista de una fuente a la entrada del Rockefeller Center. Nueva York.	Plata gelatina sobre vidrio por revelado químico con posible barniz. Imagen en positivo. Virada al sepia con tonalidades amarillas.	Desportillada, espejo de plata	Nota del autor: 11541 Clasificación anterior por sobre: IA-S526-8370	

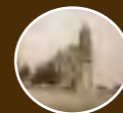

COLECCIÓN DE VISTAS ESTEREOSCÓPICAS
IGNACIO AVILÉS



CLASIFICACIÓN	TÍTULO	FECHA	VOLUMEN / SOPORTE / FORMATO	ALCANCE Y CONTENIDO	CARACTERÍSTICAS FÍSICAS (PROCESO FOTOGRÁFICO)	ESTADO DE CONSERVACIÓN	NOTAS	CAJA
IA-8371	“Desde R. C. A. Bldg. Hacia el SE”	Ca. 1936	1 placa estereoscópica de vidrio, 10.6 x 4.3 cm.	Vista de la ciudad de Nueva York. Al fondo se observa el edificio Chrysler.	Plata gelatina sobre vidrio por revelado químico con posible barniz. Imagen en positivo. Virada al sepia.	Desprendimiento de emulsión, espejo de plata	Nota del autor: 11542 Clasificación anterior por sobre: IA-S526-8371	53
IA-8372	“Desde el R. C. A. Hacia el SE”	2 febrero 1936		Vista de la ciudad de Nueva York. Al centro se observan el edificio Chrysler y el Grand Center Station.		Desprendimiento de emulsión, espejo de plata, rayada	Nota del autor: 11543 Clasificación anterior por sobre: IA-S526-8372	
IA-8373	“El Chrysler y el Grand Center”	Ca. 1936		Vista de la ciudad de Nueva York. Al centro se observa el Central Park.		Rota con faltante, desprendimiento de emulsión, espejo de plata	Nota del autor: 11544 Clasificación anterior por sobre: IA-S526-8373	
IA-8374	“Central Park”			Rota con fragmento, espejo de plata		Nota del autor: 11545 Clasificación anterior por sobre: IA-S526-8374		
IA-8375	“Central Park. Desde el R. C. A.”	2 febrero 1936				Desportillada, desprendimiento de emulsión, espejo de plata	Nota del autor: 11545 H Clasificación anterior por sobre: IA-S526-8375	
IA-8376	“Central Park”	Ca. 1936				Espejo de plata	Nota del autor: 11546 Clasificación anterior por sobre: IA-S526-8376	
IA-8377				Rota con faltante, espejo de plata, manchada		Nota del autor: 11547 Clasificación anterior por sobre: IA-S526-8377		



COLECCIÓN DE VISTAS ESTEREOSCÓPICAS
IGNACIO AVILÉS

CLASIFICACIÓN	TÍTULO	FECHA	VOLUMEN / SOPORTE / FORMATO	ALCANCE Y CONTENIDO	CARACTERÍSTICAS FÍSICAS (PROCESO FOTOGRÁFICO)	ESTADO DE CONSERVACIÓN	NOTAS	CAJA
IA-8378	“Desde el R. C. A. Hacia el NW. 6ª Avenida”	2 febrero 1936	1 placa estereoscópica de vidrio, 10.6 x 4.3 cm.	Vista de la ciudad de Nueva York.	Plata gelatina sobre vidrio por revelado químico con posible barniz. Imagen en positivo. Virada al sepia.	Espejo de plata, rayada	Nota del autor: 11548 Clasificación anterior por sobre: IA-S527-8378	53
IA-8379	“Hacia el NE. Desde el R. C. A.”			Desprendimiento de emulsión, espejo de plata, rayada		Nota del autor: 11549 Clasificación anterior por sobre: IA-S527-8379		
IA-8380	“Queensborough Bridge. Desde R. C. A. Hacia el E.”	Ca. 1936		Vista de la ciudad de Nueva York. Al fondo se observa el puente Queensborough.		Espejo de plata	Nota del autor: 11550 Clasificación anterior por sobre: IA-S527-8380	
IA-8381	“El Hudson desde el R. C. A. Bldg.”	2 febrero 1936		Vista de la ciudad de Nueva York. Al fondo se observa el río Hudson.		Espejo de plata	Nota del autor: 11551 Clasificación anterior por sobre: IA-S527-8381	
IA-8382	“El Hudson”	Ca. 1936		Vista de la ciudad de Nueva York.		Espejo de plata, rayada	Nota del autor: 11551 Clasificación anterior por sobre: IA-S527-8382	
IA-8383	“Hacia el NE”			Vista de la ciudad de Nueva York.		Espejo de plata	Nota del autor: 11552 Clasificación anterior por sobre: IA-S527-8383	
IA-8384	“Queensborough”			2 febrero 1936		Vista de la ciudad de Nueva York. Al fondo se observa el puente Queensborough.	Espejo de plata, rayada	



COLECCIÓN DE VISTAS ESTEREOSCÓPICAS
IGNACIO AVILÉS



CLASIFICACIÓN	TÍTULO	FECHA	VOLUMEN / SOPORTE / FORMATO	ALCANCE Y CONTENIDO	CARACTERÍSTICAS FÍSICAS (PROCESO FOTOGRÁFICO)	ESTADO DE CONSERVACIÓN	NOTAS	CAJA
IA-8385	“Hacia el Oriente”	Ca. 1936	1 placa estereoscópica de vidrio, 10.6 x 4.3 cm.	Vista de la ciudad de Nueva York.	Plata gelatina sobre vidrio por revelado químico con posible barniz. Imagen en positivo. Virada al sepia.	Desportillada, espejo de plata, rayada	Nota del autor: 11555 Clasificación anterior por sobre: IA-S527-8385	53
IA-8386	“Desde R. C. A. Bldg.”	12 enero 1936		Vista del Empire State desde la terraza del Rockefeller Center. Nueva York.		Espejo de plata, rayada	Nota del autor: 11556 Clasificación anterior por sobre: IA-S527-8386	
IA-8387	“El Empire desde la terraza de R. C. A. Building”			Vista de la ciudad de Nueva York. Al centro se observa el Empire State.		Desprendimiento de emulsión, espejo de plata, rayada	Nota del autor: 11557 Clasificación anterior por sobre: IA-S527-8387	
IA-8388	“El Empire y Downtown desde el R. C. A.”	2 febrero 1936		Vista de un lago congelado en Central Park. Nueva York.	Desportillada, desprendimiento de emulsión, espejo de plata, rayada	Nota del autor: 11558 Clasificación anterior por sobre: IA-S527-8388		
IA-8389	“Central Park. New York”			Vista de un lago congelado en Central Park. Nueva York.	Desprendimiento de emulsión, espejo de plata	Nota del autor: 11559 Clasificación anterior por sobre: IA-S527-8389		
IA-8390						Nota del autor: 11560 Clasificación anterior por sobre: IA-S527-8390		
IA-8391	“Central Park”	Ca. 1936		Personas patinando en un lago congelado en Central Park. Nueva York.	Plata gelatina sobre vidrio por revelado químico con posible barniz. Imagen en positivo. Virada al sepia con tonalidades amarillas.	Espejo de plata	Nota del autor: 11561 Clasificación anterior por sobre: IA-S527-8391	



COLECCIÓN DE VISTAS ESTEREOSCÓPICAS
IGNACIO AVILÉS

CLASIFICACIÓN	TÍTULO	FECHA	VOLUMEN / SOPORTE / FORMATO	ALCANCE Y CONTENIDO	CARACTERÍSTICAS FÍSICAS (PROCESO FOTOGRÁFICO)	ESTADO DE CONSERVACIÓN	NOTAS	CAJA
IA-8392	“Central Park”	12 enero 1936	1 placa estereoscópica de vidrio, 10.6 x 4.3 cm.	Personas patinando en Central Park. Nueva York.	Plata gelatina sobre vidrio por revelado químico con posible barniz. Imagen en positivo. Virada al sepia.	Desprendimiento de emulsión, espejo de plata	Nota del autor: 11562 Clasificación anterior por sobre: IA-S527-8392	53
IA-8393	“Desde la Torre Nelson”	<i>Ca.</i> 1936				Desportillada, desprendimiento de emulsión, espejo de plata	Nota del autor: 11563 Clasificación anterior por sobre: IA-S528-8393	
IA-8394	“Nueva York. Desde la Torre Nelson piso 38”	4 febrero 1936		Vista de la ciudad de Nueva York desde la torre Nelson.		Espejo de plata, rayada	Nota del autor: 11564 Clasificación anterior por sobre: IA-S528-8394	
IA-8395	“Desde la Torre Nelson”						Espejo de plata	
IA-8396	“Estación del Pennsylvania R. R.”	<i>Ca.</i> 1936		Vista de la estación Pensilvania. Nueva York.			Nota del autor: 11566 Clasificación anterior por sobre: IA-S528-8396	
IA-8397	“Pennsylvania Station desde Nelson Tower”	4 febrero 1936				Desprendimiento de emulsión, espejo de plata	Nota del autor: 11566 Clasificación anterior por sobre: IA-S528-8397	
IA-8398	“Desde la Torre Nelson”					Vista de la ciudad de Nueva York desde la torre Nelson.	Espejo de plata	



COLECCIÓN DE VISTAS ESTEREOSCÓPICAS
IGNACIO AVILÉS

CLASIFICACIÓN	TÍTULO	FECHA	VOLUMEN / SOPORTE / FORMATO	ALCANCE Y CONTENIDO	CARACTERÍSTICAS FÍSICAS (PROCESO FOTOGRÁFICO)	ESTADO DE CONSERVACIÓN	NOTAS	CAJA
IA-8399	“Pennsylvania Station”	<i>Ca.</i> 1936	1 placa estereoscópica de vidrio, 10.6 x 4.3 cm.	Vista de la estación Pensilvania. Nueva York.	Plata gelatina sobre vidrio por revelado químico con posible barniz. Imagen en positivo. Virada al sepia.	Desprendimiento de emulsión, espejo de plata	Nota del autor: 11568 Clasificación anterior por sobre: IA-S528-8399	53
IA-8400	“Empire State Building. 102 pisos 1250 pies de altura”	4 febrero 1936		Vista del Empire State. Nueva York.		Espejo de plata, rayada	Nota del autor: 11569 Clasificación anterior por sobre: IA-S528-8400	
IA-8401	“Nueva York. Desde la Torre Nelson”	<i>Ca.</i> 1936				Desportillada, rayada	Nota del autor: 11570 Clasificación anterior por sobre: IA-S528-8401	
IA-8402	“Vista nocturna de Nueva York”	6 febrero 1936		Vista nocturna de la ciudad de Nueva York.		Desprendimiento de emulsión, espejo de plata	Nota del autor: 11571 Clasificación anterior por sobre: IA-S528-8402	
IA-8403	“Nueva York 34th. Stret”					Rayada	Nota del autor: 11572 Clasificación anterior por sobre: IA-S528-8403	
IA-8404	“Tumba de Grant”	5 enero 1936		Vista de la tumba del General Grant. Nueva York.		Desportillada, espejo de plata	Nota del autor: 11573 Clasificación anterior por sobre: IA-S528-8404	
IA-8405	“Iglesia de Rockefeller”	<i>Ca.</i> 1936		Vista de la torre del Rockefeller Memorial Chapel. Nueva York.		Espejo de plata	Nota del autor: 11575 Clasificación anterior por sobre: IA-S528-8405	

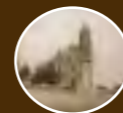

COLECCIÓN DE VISTAS ESTEREOSCÓPICAS
IGNACIO AVILÉS

CLASIFICACIÓN	TÍTULO	FECHA	VOLUMEN / SOPORTE / FORMATO	ALCANCE Y CONTENIDO	CARACTERÍSTICAS FÍSICAS (PROCESO FOTOGRÁFICO)	ESTADO DE CONSERVACIÓN	NOTAS	CAJA
IA-8406	"Puente Washington"	5 enero 1936	1 placa estereoscópica de vidrio, 10.6 x 4.3 cm.	Vista del puente Washington.	Plata gelatina sobre vidrio por revelado químico con posible barniz. Imagen en positivo. Virada al sepia.	Desportillada, desprendimiento de emulsión, espejo de plata, rayada	Nota del autor: 11576 Clasificación anterior por sobre: IA-S528-8406	53
IA-8407						Espejo de plata, manchada, rayada	Nota del autor: 11577 Clasificación anterior por sobre: IA-S529-8407	
IA-8408						Espejo de plata, rayada	Nota del autor: 11578 Clasificación anterior por sobre: IA-S529-8408	
IA-8409		Espejo de plata		Nota del autor: 11579 Clasificación anterior por sobre: IA-S529-8409				
IA-8410		Desprendimiento de emulsión, espejo de plata, rayada		Nota del autor: 11580 Clasificación anterior por sobre: IA-S529-8410				
IA-8411		Espejo de plata, rayada		Nota del autor: 11581 Clasificación anterior por sobre: IA-S529-8411				
IA-8412	Río Hudson	Ca. 1936		Vista del río Hudson.	Plata gelatina sobre vidrio por revelado químico con posible barniz. Imagen en positivo. Virada al sepia con tonalidades amarillas.	Espejo de plata, manchada	Nota del autor: 11582 Clasificación anterior por sobre: IA-S529-8412	



COLECCIÓN DE VISTAS ESTEREOSCÓPICAS
IGNACIO AVILÉS

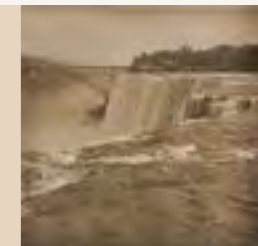

CLASIFICACIÓN	TÍTULO	FECHA	VOLUMEN / SOPORTE / FORMATO	ALCANCE Y CONTENIDO	CARACTERÍSTICAS FÍSICAS (PROCESO FOTOGRÁFICO)	ESTADO DE CONSERVACIÓN	NOTAS	CAJA
IA-8413	“Esposos González e Ing. Tavera”	5 enero 1936	1 placa estereoscópica de vidrio, 10.6 x 4.3 cm.	Los esposos Gonzáles y el ingeniero Tavera posando para la fotografía parados sobre unas rocas junto a un río.	Plata gelatina sobre vidrio por revelado químico con posible barniz. Imagen en positivo. Virada al sepia.	Espejo de plata, rayada	Nota del autor: 11583 Clasificación anterior por sobre: IA-S529-8413	53
IA-8414	“Cantiles en el Hudson”			Vista de unos cantiles junto al río Hudson.				
IA-8415	“Un apoyo del puente Manhattan”			Vista de una calle en Manhattan.	Plata gelatina sobre vidrio por revelado químico con posible barniz. Imagen en positivo. Virada al sepia con tonalidades amarillas.	Desprendimiento de emulsión, espejo de plata, rayada	Nota del autor: 11585 Clasificación anterior por sobre: IA-S529-8415	
IA-8416	“Puente Brooklyn”	Ca. 1936		Vista del puente Brooklyn.		Desprendimiento de emulsión, espejo de plata	Nota del autor: 11585 Clasificación anterior por sobre: IA-S529-8416	
IA-8417	“El Puente Brooklyn”			Personas caminando sobre el puente Brooklyn.		Espejo de plata, rayada	Nota del autor: 11586 Clasificación anterior por sobre: IA-S529-8417	
IA-8418	“El Sr. González en el puente Brooklyn”			El señor González caminando sobre el puente Brooklyn.		Plata gelatina sobre vidrio por revelado químico con posible barniz. Imagen en positivo. Virada al sepia.	Nota del autor: 11587 Clasificación anterior por sobre: IA-S529-8418	
IA-8419	“Puente Brooklyn”	5 enero 1936		Dos mujeres caminando sobre el puente Brooklyn.			Desprendimiento de emulsión, espejo de plata	

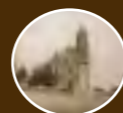

COLECCIÓN DE VISTAS ESTEREOSCÓPICAS
IGNACIO AVILÉS

CLASIFICACIÓN	TÍTULO	FECHA	VOLUMEN / SOPORTE / FORMATO	ALCANCE Y CONTENIDO	CARACTERÍSTICAS FÍSICAS (PROCESO FOTOGRÁFICO)	ESTADO DE CONSERVACIÓN	NOTAS	CAJA
IA-8420	“Puente de Brooklyn”	Ca. 1936	1 placa estereoscópica de vidrio, 10.6 x 4.3 cm.	Vista del puente de Brooklyn.	Plata gelatina sobre vidrio por revelado químico con posible barniz. Imagen en positivo. Virada al sepia.	Desprendimiento de emulsión, espejo de plata, manchada	Nota del autor: 11589 Clasificación anterior por sobre: IA-S530-8420	53
IA-8421	“Crepúsculo. Desde Brooklyn Bridge”	5 enero 1936		Vista de una puesta de sol desde el puente Brooklyn.		Desprendimiento de emulsión, espejo de plata, rayada	Nota del autor: 11590 Clasificación anterior por sobre: IA-S530-8421	
IA-8422	“El puente Manhattan desde el Brooklyn”	Ca. 1936		Vista del puente Manhattan desde el puente Brooklyn.	Plata gelatina sobre vidrio por revelado químico con posible barniz. Imagen en positivo. Virada al sepia con tonalidades amarillas.	Espejo de plata, rayada	Nota del autor: 11591 Clasificación anterior por sobre: IA-S530-8422	
IA-8423	“Apoyo del Puente Manhattan”	5 enero 1936		Vista del puente Manhattan.			Nota del autor: 11592 Clasificación anterior por sobre: IA-S530-8423	
IA-8424	“Puente Manhattan desde el Brooklyn”	Ca. 1936		Vista del puente Manhattan desde el puente Brooklyn.	Plata gelatina sobre vidrio por revelado químico con posible barniz. Imagen en positivo. Virada al sepia.	Espejo de plata	Nota del autor: 11593 Clasificación anterior por sobre: IA-S530-8424	
IA-8425	“Puente Manhattan”			Vista del puente Manhattan.			Nota del autor: 11594 Clasificación anterior por sobre: IA-S530-8425	
IA-8426				Vista del puente Manhattan.	Plata gelatina sobre vidrio por revelado químico con posible barniz. Imagen en positivo. Virada al sepia con tonalidades amarillas.	Desportillada, espejo de plata, rayada	Nota del autor: 11595 Clasificación anterior por sobre: IA-S530-8426	



COLECCIÓN DE VISTAS ESTEREOSCÓPICAS
IGNACIO AVILÉS



CLASIFICACIÓN	TÍTULO	FECHA	VOLUMEN / SOPORTE / FORMATO	ALCANCE Y CONTENIDO	CARACTERÍSTICAS FÍSICAS (PROCESO FOTOGRÁFICO)	ESTADO DE CONSERVACIÓN	NOTAS	CAJA
IA-8427	“Manhattan”	Ca. 1936	1 placa estereoscópica de vidrio, 10.6 x 4.3 cm.	Vista de la isla de Manhattan.	Plata gelatina sobre vidrio por revelado químico con posible barniz. Imagen en positivo. Virada al sepia con tonalidades amarillas.	Desportillada, espejo de plata	Nota del autor: 11596 Clasificación anterior por sobre: IA-S530-8427	53
IA-8428	“Puente Manhattan”			Vista del puente Manhattan.	Plata gelatina sobre vidrio por revelado químico con posible barniz. Imagen en positivo. Virada al sepia.	Desportillada, espejo de plata, rayada	Nota del autor: 11597 Clasificación anterior por sobre: IA-S530-8428	
IA-8429	“Nueva York. Battery Place”			Vista de la ciudad de Nueva York desde la Battery Place. Manhattan.			Nota del autor: 11598 Clasificación anterior por sobre: IA-S530-8429	
IA-8430	“Battery Place”	12 enero 1936		Vista de la Battery Place. Manhattan.	Plata gelatina sobre vidrio por revelado químico con posible barniz. Imagen en positivo. Virada al sepia con tonalidades amarillas.	Espejo de plata	Nota del autor: 11599 Clasificación anterior por sobre: IA-S530-8430	
IA-8431		Ca. 1936				Desportillada, desprendimiento de emulsión, espejo de plata, rayada	Nota del autor: 11600 Clasificación anterior por sobre: IA-S530-8431	
IA-8432	“Ings. Tavera y Arratia en Battey Place”	12 enero 1936		Los ingenieros Tavera y Arratia sentados en una banca en la Battery Place. Manhattan.	Plata gelatina sobre vidrio por revelado químico con posible barniz. Imagen en positivo. Virada al sepia.	Espejo de plata	Nota del autor: 11601 Clasificación anterior por sobre: IA-S530-8432	
IA-8433	“Ings. Arratia y Avilez en Battey Place”			Los ingenieros Arratia y Avilés sentados en una banca en la Battery Place. Manhattan.			Nota del autor: 11602 Clasificación anterior por sobre: IA-S530-8433	



COLECCIÓN DE VISTAS ESTEREOSCÓPICAS
IGNACIO AVILÉS

CLASIFICACIÓN	TÍTULO	FECHA	VOLUMEN / SOPORTE / FORMATO	ALCANCE Y CONTENIDO	CARACTERÍSTICAS FÍSICAS (PROCESO FOTOGRÁFICO)	ESTADO DE CONSERVACIÓN	NOTAS	CAJA
IA-8434	“El Acuario”	Ca. 1936	1 placa estereoscópica de vidrio, 10.6 x 4.3 cm.	Vista de un acuario. Manhattan.	Plata gelatina sobre vidrio por revelado químico con posible barniz. Imagen en positivo. Virada al sepia.	Espejo de plata	Nota del autor: 11603 Clasificación anterior por sobre: IA-S530-8434	53
IA-8435	“Battery Place. Un buque saliendo del puerto”	12 enero 1936		Mujer viendo un buque zarpar desde la Battery Place. Manhattan.		Desportillada, espejo de plata, rayada	Nota del autor: 11604 Clasificación anterior por sobre: IA-S530-8435	
IA-8436	“En Battery Place”	Ca. 1936		Hombres caminando por la Battery Place. Manhattan.	Plata gelatina sobre vidrio por revelado químico con posible barniz. Imagen en positivo. Virada al sepia con tonalidades amarillas.	Espejo de plata, rayada	Nota del autor: 11605 Clasificación anterior por sobre: IA-S530-8436	
IA-8437	“Manhattan desde el mar”	12 enero 1936		Vista de la isla de Manhattan desde el mar.	Plata gelatina sobre vidrio por revelado químico con posible barniz. Imagen en positivo. Virada al sepia.	Espejo de plata, manchada	Nota del autor: 11606 Clasificación anterior por sobre: IA-S530-8437	
IA-8438	“Manhattan”	Ca. 1936		Personas abordo de una embarcación. Manhattan.	Plata gelatina sobre vidrio por revelado químico con posible barniz. Imagen en positivo. Virada al sepia con tonalidades amarillas.	Desportillada, espejo de plata	Nota del autor: 11607 Clasificación anterior por sobre: IA-S531-8438	
IA-8439	“La Estatua de la Libertad”						Nota del autor: 11608 Clasificación anterior por sobre: IA-S531-8439	
IA-8440	“En camino a la estatua de la libertad”	12 enero 1936		Pareja a bordo de una embarcación. Al fondo se observa la Estatua de la Libertad. Manhattan.	Plata gelatina sobre vidrio por revelado químico con posible barniz. Imagen en positivo. Virada al sepia.	Espejo de plata	Nota del autor: 11609 Clasificación anterior por sobre: IA-S531-8440	



COLECCIÓN DE VISTAS ESTEREOSCÓPICAS
IGNACIO AVILÉS

CLASIFICACIÓN	TÍTULO	FECHA	VOLUMEN / SOPORTE / FORMATO	ALCANCE Y CONTENIDO	CARACTERÍSTICAS FÍSICAS (PROCESO FOTOGRÁFICO)	ESTADO DE CONSERVACIÓN	NOTAS	CAJA
IA-8441	"La Estatua"	12 enero 1936	1 placa estereoscópica de vidrio, 10.6 x 4.3 cm.	Vista de la Estatua de la Libertad. Manhattan.	Plata gelatina sobre vidrio por revelado químico con posible barniz. Imagen en positivo. Virada al sepia con tonalidades amarillas.	Espejo de plata, manchada	Nota del autor: 11610 Clasificación anterior por sobre: IA-S531-8441	53
IA-8442		Ca. 1936		Vista de la Estatua de la Libertad desde una embarcación. Manhattan.		Espejo de plata, rayada	Nota del autor: 11611 Clasificación anterior por sobre: IA-S531-8442	
IA-8443				Vista de la Estatua de la Libertad. Manhattan.		Espejo de plata	Nota del autor: 11612 Clasificación anterior por sobre: IA-S531-8443	
IA-8444	"La Estatua de la Libertad"	12 enero 1936		Vista de la Estatua de la Libertad. Manhattan.	Plata gelatina sobre vidrio por revelado químico con posible barniz. Imagen en positivo. Virada al sepia.	Desprendimiento de emulsión, espejo de plata	Nota del autor: 11613 Clasificación anterior por sobre: IA-S531-8444	
IA-8445				Vista de la Estatua de la Libertad desde la parte inferior. Manhattan.			Desportillada, espejo de plata, rayada	
IA-8446	"La Estatua"	Ca. 1936		Vista del mar desde la Estatua de la Libertad. Manhattan.	Plata gelatina sobre vidrio por revelado químico con posible barniz. Imagen en positivo. Virada al sepia con tonalidades amarillas.	Espejo de plata	Nota del autor: 11615 Clasificación anterior por sobre: IA-S531-8446	
IA-8447	"Desde la Estatua de la Libertad"			Nota del autor: 11616 Clasificación anterior por sobre: IA-S531-8447				



COLECCIÓN DE VISTAS ESTEREOSCÓPICAS
IGNACIO AVILÉS

CLASIFICACIÓN	TÍTULO	FECHA	VOLUMEN / SOPORTE / FORMATO	ALCANCE Y CONTENIDO	CARACTERÍSTICAS FÍSICAS (PROCESO FOTOGRÁFICO)	ESTADO DE CONSERVACIÓN	NOTAS	CAJA
IA-8448	“Nueva York desde la Estatua de la Libertad”	Ca. 1936	1 placa estereoscópica de vidrio, 10.6 x 4.3 cm.	Vista de la ciudad de Nueva York desde la Estatua de la Libertad. Manhattan.	Plata gelatina sobre vidrio por revelado químico con posible barniz. Imagen en positivo. Virada al sepia con tonalidades amarillas.	Espejo de plata	Nota del autor: 11617 Clasificación anterior por sobre: IA-S531-8448	53
IA-8449	“Interior de la Estatua de la Libertad”	12 enero 1936		Vista del interior de la Estatua de la Libertad. Manhattan.	Plata gelatina sobre vidrio por revelado químico con posible barniz. Imagen en positivo. Virada al sepia.	Desprendimiento de emulsión, espejo de plata	Nota del autor: 11618 Clasificación anterior por sobre: IA-S531-8449	
IA-8450	“Ventanas en la diadema de la Estatua”			Ventanas en la diadema de la Estatua de la Libertad. Manhattan.	Plata gelatina sobre vidrio por revelado químico con posible barniz. Imagen en positivo. Virada al sepia.	Espejo de plata, manchada	Nota del autor: 11619 Clasificación anterior por sobre: IA-S531-8450	
IA-8451	“‘Statue of Liberty Boat’. (0.35 dol. Viaje redondo)”	Ca. 1936		Vista de un bote que lleva a los pasajeros a visitar la Estatua de la Libertad. Manhattan.	Plata gelatina sobre vidrio por revelado químico con posible barniz. Imagen en positivo. Virada al sepia con tonalidades amarillas.	Desprendimiento de emulsión, espejo de plata, rayada	Nota del autor: 11620 Clasificación anterior por sobre: IA-S531-8451	
IA-8452	“Manhattan”			Vista de la isla de Manhattan desde el mar.		Rota con faltante, desportillada, espejo de plata, rayada	Nota del autor: 11621 Clasificación anterior por sobre: IA-S531-8452	
IA-8453	“‘El Cometa’. Tren con 2 motores Diesel de 400 HP”	8 febrero 1936		Vista de un tren llamado “El Cometa”. Boston.	Plata gelatina sobre vidrio por revelado químico con posible barniz. Imagen en positivo. Virada al sepia.	Espejo de plata, manchada	Nota del autor: 11622 Clasificación anterior por sobre: IA-S532-8453	
IA-8454	“‘El Cometa’”	Ca. 1936		Tres hombres junto al tren llamado “El Cometa”. Boston.		Espejo de plata, manchada, rayada	Nota del autor: 11623 Clasificación anterior por sobre: IA-S532-8454	

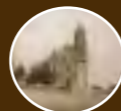

COLECCIÓN DE VISTAS ESTEREOSCÓPICAS
IGNACIO AVILÉS

CLASIFICACIÓN	TÍTULO	FECHA	VOLUMEN / SOPORTE / FORMATO	ALCANCE Y CONTENIDO	CARACTERÍSTICAS FÍSICAS (PROCESO FOTOGRÁFICO)	ESTADO DE CONSERVACIÓN	NOTAS	CAJA	
IA-8455	“El Cometa en Boston”	<i>Ca.</i> 1936	1 placa estereoscópica de vidrio, 10.6 x 4.3 cm.	El tren “El Cometa” llegando a una estación. Boston.	Plata gelatina sobre vidrio por revelado químico con posible barniz. Imagen en positivo. Virada al sepia.	Desprendimiento de emulsión, espejo de plata, rayada	Nota del autor: 11624 Clasificación anterior por sobre: IA-S532-8455	53	
IA-8456	“En Boston”	8 febrero 1936		Tres hombres frente a un tren. Boston.		Espejo de plata, rayada	Nota del autor: 11625 Clasificación anterior por sobre: IA-S532-8456		
IA-8457				Dos hombres frente al tren “El Cometa”. Boston.			Nota del autor: 11626 Clasificación anterior por sobre: IA-S532-8457		
IA-8458	“En ‘El Cometa’”					Ocho hombres en el interior del tren “El Cometa”, entre ellos Ignacio Avilés. Boston.	Desportillada, desprendimiento de emulsión, espejo de plata, rayada		Nota del autor: 11627 Clasificación anterior por sobre: IA-S532-8458
IA-8459		<i>Ca.</i> 1936		Nueve hombres en el interior del tren “El Cometa”, entre ellos Ignacio Avilés. Boston.			Nota del autor: 11628 Clasificación anterior por sobre: IA-S532-8459		
IA-8460	“Boston. Desde ‘El Cometa’”					Vista de la ciudad de Boston desde el tren “El Cometa”. Boston.	Desprendimiento de emulsión, espejo de plata, rayada		Nota del autor: 11629 Clasificación anterior por sobre: IA-S532-8460
IA-8461	“Boston”								Nota del autor: 11630 Clasificación anterior por sobre: IA-S532-8461



COLECCIÓN DE VISTAS ESTEREOSCÓPICAS
IGNACIO AVILÉS

CLASIFICACIÓN	TÍTULO	FECHA	VOLUMEN / SOPORTE / FORMATO	ALCANCE Y CONTENIDO	CARACTERÍSTICAS FÍSICAS (PROCESO FOTOGRÁFICO)	ESTADO DE CONSERVACIÓN	NOTAS	CAJA
IA-8462	“Boston, Mass.”	8 febrero 1936	1 placa estereoscópica de vidrio, 10.6 x 4.3 cm.	Vista de una plaza en Boston.	Plata gelatina sobre vidrio por revelado químico con posible barniz. Imagen en positivo. Virada al sepia con tonalidades amarillas.	Espejo de plata	Nota del autor: 11631 Clasificación anterior por sobre: IA-S532-8462	53
IA-8463	“Boston Institute of Technology”			Vista del Instituto de Tecnología de Boston.			Nota del autor: 11632 Clasificación anterior por sobre: IA-S532-8463	
IA-8464	“El Ing. Baños ante el Boston Institute of Technology”			El ingeniero Baños frente al Instituto de Tecnología de Boston.			Nota del autor: 11633 Clasificación anterior por sobre: IA-S532-8464	
IA-8465	“Ing. Alfredo Baños y esposa”			El ingeniero Alfredo Baños y su esposa posando para la fotografía en una calle de Boston.	Plata gelatina sobre vidrio por revelado químico con posible barniz. Imagen en positivo. Virada al sepia.	Espejo de plata, manchada, rayada	Nota del autor: 11634 Clasificación anterior por sobre: IA-S532-8465	
IA-8466	“Ing. Tavera, Ing. Baños, Sra. Baños, Sr. F. Madrazo”			Los ingenieros Tavera, Baños y su esposa, y el señor F. Madrazo posando para la fotografía en una calle de Boston.		Espejo de plata, manchada	Nota del autor: 11635 Clasificación anterior por sobre: IA-S532-8466	
IA-8467	“E Bremen en New York”			12 febrero 1936	Vista de la embarcación “Bremen”. Nueva York.	Plata gelatina sobre vidrio por revelado químico con posible barniz. Imagen en positivo. Virada al sepia con tonalidades amarillas.	Espejo de plata, rayada	
IA-8468	“Un costado del Bremen”	Ca. 1936	Vista lateral de la embarcación “Bremen”. Nueva York.	Nota del autor: 11638 Clasificación anterior por sobre: IA-S533-8468				



COLECCIÓN DE VISTAS ESTEREOSCÓPICAS
IGNACIO AVILÉS

CLASIFICACIÓN	TÍTULO	FECHA	VOLUMEN / SOPORTE / FORMATO	ALCANCE Y CONTENIDO	CARACTERÍSTICAS FÍSICAS (PROCESO FOTOGRÁFICO)	ESTADO DE CONSERVACIÓN	NOTAS	CAJA
IA-8469	“Cubierta de El Bremen”	Ca. 1936	1 placa estereoscópica de vidrio, 10.6 x 4.3 cm.	Vista de la cubierta de la embarcación “El Bremen”. Nueva York.	Plata gelatina sobre vidrio por revelado químico con posible barniz. Imagen en positivo. Virada al sepia.	Espejo de plata, manchada	Nota del autor: 11639 Clasificación anterior por sobre: IA-S533-8469	54
IA-8470	“El Bremen”				Plata gelatina sobre vidrio por revelado químico con posible barniz. Imagen en positivo. Virada al sepia con tonalidades amarillas.		Nota del autor: 11640 Clasificación anterior por sobre: IA-S533-8470	
IA-8471	“Grupo en el Bremen”	12 febrero 1936		Fotografía grupal en “El Bremen”; entre ellos Ignacio Avilés. Nueva York.		Espejo de plata, rayada	Nota del autor: 11642 Clasificación anterior por sobre: IA-S533-8471	
IA-8472	“Salón en el Bremen”	Ca. 1936		Vista del interior de un salón en “El Bremen”. Nueva York.			Nota del autor: 11643 Clasificación anterior por sobre: IA-S533-8472	
IA-8473	“Salón Comedor”			Vista del interior del salón comedor en “El Bremen”. Nueva York.	Plata gelatina sobre vidrio por revelado químico con posible barniz. Imagen en positivo. Virada al sepia.	Espejo de plata	Nota del autor: 11644 Clasificación anterior por sobre: IA-S533-8473	
IA-8474	“Pasillo en el Bremen”			Vista de un pasillo en la embarcación “El Bremen”. Nueva York.		Desprendimiento de emulsión, espejo de plata, rayada	Nota del autor: 11645 Clasificación anterior por sobre: IA-S533-8474	
IA-8475	“En el Bremen”			Detalle de la decoración de una pared en “El Bremen”. Nueva York.		Espejo de plata, rayada	Nota del autor: 11647 Clasificación anterior por sobre: IA-S533-8475	



COLECCIÓN DE VISTAS ESTEREOSCÓPICAS
IGNACIO AVILÉS

CLASIFICACIÓN	TÍTULO	FECHA	VOLUMEN / SOPORTE / FORMATO	ALCANCE Y CONTENIDO	CARACTERÍSTICAS FÍSICAS (PROCESO FOTOGRÁFICO)	ESTADO DE CONSERVACIÓN	NOTAS	CAJA
IA-8476	“En El Bremen”	Ca. 1936	1 placa estereoscópica de vidrio, 10.6 x 4.3 cm.	Detalle de una pintura localizada en la parte superior de la puerta de entrada al salón comedor en “El Bremen”. Nueva York.	Plata gelatina sobre vidrio por revelado químico con posible barniz. Imagen en positivo. Virada al sepia.	Desprendimiento de emulsión, espejo de plata, manchada	Nota del autor: 11648 Clasificación anterior por sobre: IA-S533-8476	54
IA-8477	“Un comedor”			Vista de un comedor en el “El Bremen”. Nueva York.		Espejo de plata	Nota del autor: 11649 Clasificación anterior por sobre: IA-S533-8477	
IA-8478	“Cantina en el Bremen”			Vista del bar en la embarcación de “El Bremen”. Nueva York.		Nota del autor: 11650 Clasificación anterior por sobre: IA-S533-8478		
IA-8479	“Un comedor”			Vista de un comedor en la embarcación de “El Bremen”. Nueva York.	Plata gelatina sobre vidrio por revelado químico con posible barniz. Imagen en positivo. Virada al sepia con tonalidades amarillas.	Espejo de plata, manchada	Nota del autor: 11651 Clasificación anterior por sobre: IA-S533-8479	
IA-8480	“Cubierta del Bremen”			Vista de la cubierta de la embarcación de “El Bremen”. Nueva York.	Plata gelatina sobre vidrio por revelado químico con posible barniz. Imagen en positivo. Virada al sepia.	Espejo de plata	Nota del autor: 11652 Clasificación anterior por sobre: IA-S533-8480	
IA-8481	“En el Bremen”			Vista de una armadura de hierro en “El Bremen”. Nueva York.	Plata gelatina sobre vidrio por revelado químico con posible barniz. Imagen en positivo. Virada al sepia con tonalidades amarillas.	Espejo de plata, rayada	Nota del autor: 11653 Clasificación anterior por sobre: IA-S533-8481	

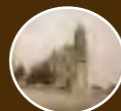

COLECCIÓN DE VISTAS ESTEREOSCÓPICAS
IGNACIO AVILÉS

CLASIFICACIÓN	TÍTULO	FECHA	VOLUMEN / SOPORTE / FORMATO	ALCANCE Y CONTENIDO	CARACTERÍSTICAS FÍSICAS (PROCESO FOTOGRÁFICO)	ESTADO DE CONSERVACIÓN	NOTAS	CAJA
IA-8482	“Un camarote especial”	Ca. 1936	1 placa estereoscópica de vidrio, 10.6 x 4.3 cm.	Vista de la sala de estar de un camarote. Nueva York.	Plata gelatina sobre vidrio por revelado químico con posible barniz. Imagen en positivo. Virada al sepia con tonalidades amarillas.	Espejo de plata	Nota del autor: 1654 Clasificación anterior por sobre: IA-S533-8482	54
IA-8483	“Camarote de lujo”			Vista del interior de un camarote de lujo. Nueva York.			Nota del autor: 11655 Clasificación anterior por sobre: IA-S533-8483	
IA-8484	“Bremen. La pasarela”	12 febrero 1936		Pasillo de descenso de los pasajeros en “El Bremen”. Nueva York.	Plata gelatina sobre vidrio por revelado químico con posible barniz. Imagen en positivo. Virada al sepia.	Espejo de plata, rayada	Nota del autor: 11656 Clasificación anterior por sobre: IA-S533-8484	
IA-8485	“El puerto de Brownsville”	10 abril 1936		Vista del puerto de Brownsville, Texas.			Nota del autor: 11657 Clasificación anterior por sobre: IA-S534-8485	
IA-8486	“Muelle de Brownsville”	Ca. 1936		Vista del muelle de Brownsville, Texas.		Desportillada, desprendimiento de emulsión, espejo de plata	Nota del autor: 11658 Clasificación anterior por sobre: IA-S534-8486	
IA-8487				Un hombre posando junto a un muelle en construcción. Brownsville, Texas.			Desprendimiento de emulsión, espejo de plata, rayada	
IA-8488	“Detalle del muelle”			Vista de un puente en el muelle de Brownsville, Texas.		Espejo de plata, manchada		

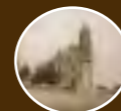

COLECCIÓN DE VISTAS ESTEREOSCÓPICAS
IGNACIO AVILÉS

CLASIFICACIÓN	TÍTULO	FECHA	VOLUMEN / SOPORTE / FORMATO	ALCANCE Y CONTENIDO	CARACTERÍSTICAS FÍSICAS (PROCESO FOTOGRÁFICO)	ESTADO DE CONSERVACIÓN	NOTAS	CAJA
IA-8489	“Detalle del muelle”	10 abril 1936	1 placa estereoscópica de vidrio, 10.6 x 4.3 cm.	Detalle de un puente en el muelle en Brownsville, Texas.	Plata gelatina sobre vidrio por revelado químico con posible barniz. Imagen en positivo. Virada al sepia.	Desprendimiento de emulsión, espejo de plata, rayada	Nota del autor: 11661 Clasificación anterior por sobre: IA-S534-8489	54
IA-8490	“Muelle”	Ca. 1936		Vista de un puente en el muelle de Brownsville, Texas.		Desprendimiento de emulsión, espejo de plata	Nota del autor: 11662 Clasificación anterior por sobre: IA-S534-8490	
IA-8491	“Tanque para agua”			Vista de un tanque para agua. Brownsville, Texas.		Desprendimiento de emulsión, espejo de plata, rayada	Nota del autor: 11663 Clasificación anterior por sobre: IA-S534-8491	
IA-8492	“Las bodegas”			Vista de unas bodegas junto a una vía del ferrocarril. Brownsville, Texas.		Desportillada, desprendimiento de emulsión, espejo de plata	Nota del autor: 11664 Clasificación anterior por sobre: IA-S534-8492	
IA-8493		10 abril 1936		Hombre junto a unas bodegas. Brownsville, Texas.		Espejo de plata, rayada	Nota del autor: 11665 Clasificación anterior por sobre: IA-S534-8493	
IA-8494	“Estructura de la bodegas”	Ca. 1936		Vista de la estructura de unas bodegas en construcción. Brownsville, Texas.		Desprendimiento de emulsión, espejo de plata	Nota del autor: 11666 Clasificación anterior por sobre: IA-S534-8494	
IA-8495	“Interior de las bodegas”			Vista del interior de unas bodegas. Brownsville, Texas.			Nota del autor: 11667 Clasificación anterior por sobre: IA-S534-8495	



COLECCIÓN DE VISTAS ESTEREOSCÓPICAS
IGNACIO AVILÉS

CLASIFICACIÓN	TÍTULO	FECHA	VOLUMEN / SOPORTE / FORMATO	ALCANCE Y CONTENIDO	CARACTERÍSTICAS FÍSICAS (PROCESO FOTOGRÁFICO)	ESTADO DE CONSERVACIÓN	NOTAS	CAJA
IA-8496	“Bodegas en construcción”	Ca. 1936	1 placa estereoscópica de vidrio, 10.6 x 4.3 cm.	Dos hombres junto a unas bodegas en construcción. Brownsville, Texas.	Plata gelatina sobre vidrio por revelado químico con posible barniz. Imagen en positivo. Virada al sepia.	Espejo de plata, rayada	Nota del autor: 11668 Clasificación anterior por sobre: IA-S534-8496	54
IA-8497	“Colando concreto entre los rieles de las vías del muelle”			Dos hombres trabajando en los rieles de las vías del muelle. Brownsville, Texas.		Desprendimiento de emulsión, espejo de plata	Nota del autor: 11669 Clasificación anterior por sobre: IA-S534-8497	
IA-8498	“Juntas de dilatación”			Vista de una vía del tren. Brownsville, Texas.		Desportillada, desprendimiento de emulsión, espejo de plata	Nota del autor: 11670 Clasificación anterior por sobre: IA-S534-8498	
IA-8499	“Planta de concreto”	10 abril 1936	Vista de una planta de concreto. Brownsville, Texas.	Desprendimiento de emulsión, espejo de plata, rayada	Nota del autor: 11671 Clasificación anterior por sobre: IA-S534-8499			
IA-8500	“Clavando pilotes”		Vista de una máquina clavando pilotes. Brownsville, Texas.		Nota del autor: 11672 Clasificación anterior por sobre: IA-S534-8500			
IA-8501	“La Draga Orleans”		Vista de la draga Orleans. Brownsville, Texas.		Nota del autor: 11673 Clasificación anterior por sobre: IA-S535-8501			
IA-8502	“Draga ‘Orleans’ en Brownsville”		Vista de la draga Orleans. Brownsville, Texas.		Nota del autor: 11674 Clasificación anterior por sobre: IA-S535-8502			



COLECCIÓN DE VISTAS ESTEREOSCÓPICAS
IGNACIO AVILÉS

CLASIFICACIÓN	TÍTULO	FECHA	VOLUMEN / SOPORTE / FORMATO	ALCANCE Y CONTENIDO	CARACTERÍSTICAS FÍSICAS (PROCESO FOTOGRÁFICO)	ESTADO DE CONSERVACIÓN	NOTAS	CAJA
IA-8503	“Canal de salida del puerto”	Ca. 1936	1 placa estereoscópica de vidrio, 10.6 x 4.3 cm.	Vista de una draga trabajando. Brownsville, Texas.	Plata gelatina sobre vidrio por revelado químico con posible barniz. Imagen en positivo. Virada al sepia.	Desportillada, desprendimiento de emulsión, espejo de plata	Nota del autor: 11675 Clasificación anterior por sobre: IA-S535-8503	54
IA-8504	“El canal”	10 abril 1936		Vista de un canal. Brownsville, Texas.		Desprendimiento de emulsión, espejo de plata, manchada	Nota del autor: 11676 Clasificación anterior por sobre: IA-S535-8504	
IA-8505		Ca. 1936		Vista de una draga limpiando un canal Brownsville, Texas.		Espejo de plata, rayada	Nota del autor: 11677 Clasificación anterior por sobre: IA-S535-8505	
IA-8506				“En el canal de Puerto Isabel a Brownsville”		Vista del mar desde un camarote de una embarcación. Brownsville, Texas.	Desprendimiento de emulsión, espejo de plata, rayada	
IA-8507	“Puerto Isabel”	10 abril 1936		Vista panorámica de Puerto Isabel. Brownsville, Texas.		Desportillada, desprendimiento de emulsión, espejo de plata	Nota del autor: 11179 Clasificación anterior por sobre: IA-S535-8507	
IA-8508	“Faro en el Puerto Isabel”	Ca. 1936		Faro en Puerto Isabel. Brownsville, Texas.			Nota del autor: 11680 Clasificación anterior por sobre: IA-S535-8508	
IA-8509	“Puerto Isabel. Las escolleras”			Vista de las escolleras en Puerto Isabel. Brownsville, Texas.		Desprendimiento de emulsión, espejo de plata, rayada	Nota del autor: 11681 Clasificación anterior por sobre: IA-S535-8509	

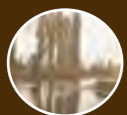

COLECCIÓN DE VISTAS ESTEREOSCÓPICAS
IGNACIO AVILÉS

CLASIFICACIÓN	TÍTULO	FECHA	VOLUMEN / SOPORTE / FORMATO	ALCANCE Y CONTENIDO	CARACTERÍSTICAS FÍSICAS (PROCESO FOTOGRÁFICO)	ESTADO DE CONSERVACIÓN	NOTAS	CAJA
IA-8510	“Las escolleras”	10 abril 1936	1 placa estereoscópica de vidrio, 10.6 x 4.3 cm.	Vista de las escolleras en Puerto Isabel. Brownsville, Texas.	Plata gelatina sobre vidrio por revelado químico con posible barniz. Imagen en positivo. Virada al sepia.	Desprendimiento de emulsión, espejo de plata, rayada	Nota del autor: 11682 Clasificación anterior por sobre: IA-S535-8510	54
IA-8511	“Puerto Isabel. Escolleras y bocana”	Ca. 1936		Vista del mar en Puerto Isabel. Brownsville, Texas.		Desprendimiento de emulsión, espejo de plata	Nota del autor: 11683 Clasificación anterior por sobre: IA-S535-8511	
IA-8512	“Brownsville. Desde el Hotel del Jardín”	10 abril 1936		Vista de la ciudad de Brownsville desde el hotel Jardín. Texas.	Plata gelatina sobre vidrio por revelado químico con posible barniz. Imagen en positivo. Virada al sepia con tonalidades amarillas.	Desprendimiento de emulsión, espejo de plata, rayada	Nota del autor: 11684 Clasificación anterior por sobre: IA-S535-8512	
IA-8513	“Puente Internacional en Brownsville”	Ca. 1936		Vista del puente internacional en la ciudad de Brownsville, Texas.	Plata gelatina sobre vidrio por revelado químico con posible barniz. Imagen en positivo. Virada al sepia.	Espejo de plata, rayada	Nota del autor: 11685 Clasificación anterior por sobre: IA-S535-8513	
IA-8514	“Puente Internacional”	10 abril 1936				Desprendimiento de emulsión, espejo de plata, rayada	Nota del autor: 11686 Clasificación anterior por sobre: IA-S535-8514	
IA-8515	“Brownsville. El Bravo”	Ca. 1936		Vista del río Bravo desde Brownsville, Texas.	Plata gelatina sobre vidrio por revelado químico con posible barniz. Imagen en positivo. Virada al sepia.	Desprendimiento de emulsión, espejo de plata, rayada	Nota del autor: 11687 Clasificación anterior por sobre: IA-S535-8515	
IA-8516	Hell Gate Bridge. Manhattan	1 agosto 1936		Pasajeros en una lancha observando el puente Hell Gate Bridge. Manhattan.			Desprendimiento de emulsión, espejo de plata	



COLECCIÓN DE VISTAS ESTEREOSCÓPICAS
IGNACIO AVILÉS

CLASIFICACIÓN	TÍTULO	FECHA	VOLUMEN / SOPORTE / FORMATO	ALCANCE Y CONTENIDO	CARACTERÍSTICAS FÍSICAS (PROCESO FOTOGRÁFICO)	ESTADO DE CONSERVACIÓN	NOTAS	CAJA
IA-8517	Hell Gate Bridge. Manhattan	<i>Ca.</i> 1936	1 placa estereoscópica de vidrio, 10.6 x 4.3 cm.	Vista del puente Hell Gate Bridge. Manhattan.	Plata gelatina sobre vidrio por revelado químico con posible barniz. Imagen en positivo. Virada al sepia.	Desprendimiento de emulsión, espejo de plata, rayada	Nota del autor: 11800 Clasificación anterior por sobre: IA-S536-8517	54
IA-8518	“Tramo levadizo del Threeboro Bridge”	1 agosto 1936		Pasajeros en una lancha observando el Triborough Bridge. Manhattan.		Desprendimiento de emulsión, espejo de plata, manchada, rayada	Nota del autor: 11801 Clasificación anterior por sobre: IA-S536-8518	
IA-8519	“Threeboro Bridge on Harlem River”			Pasajeros en una lancha observando el puente Triborough sobre el río Harlem. Manhattan.		Desprendimiento de emulsión, espejo de plata	Nota del autor: 11802 Clasificación anterior por sobre: IA-S536-8519	
IA-8520	Manhattan	1 octubre 1936		Pasajeros en una lancha observando la isla de Manhattan.		Espejo de plata, rayada	Nota del autor: 11803 Clasificación anterior por sobre: IA-S536-8520	
IA-8521	Puente en construcción, Manhattan	<i>Ca.</i> 1936		Personas observando un puente en construcción. Manhattan.		Desportillada, espejo de plata	Nota del autor: 11804 Clasificación anterior por sobre: IA-S536-8521	
IA-8522				Grupo de personas observando un puente en construcción. Manhattan.		Desprendimiento de emulsión, espejo de plata	Nota del autor: 11805 Clasificación anterior por sobre: IA-S536-8522	
IA-8523	El río Hudson			Grupo de personas observando unas estructuras de metal que se encuentran en medio del río. Manhattan.		Espejo de plata	Nota del autor: 11806 Clasificación anterior por sobre: IA-S536-8523	



COLECCIÓN DE VISTAS ESTEREOSCÓPICAS
IGNACIO AVILÉS

CLASIFICACIÓN	TÍTULO	FECHA	VOLUMEN / SOPORTE / FORMATO	ALCANCE Y CONTENIDO	CARACTERÍSTICAS FÍSICAS (PROCESO FOTOGRÁFICO)	ESTADO DE CONSERVACIÓN	NOTAS	CAJA
IA-8524	“Puente George Washington Río Hudson”	Ca. 1936	1 placa estereoscópica de vidrio, 10.6 x 4.3 cm.	Vista panorámica del puente George Washington en el río Hudson. Manhattan.	Plata gelatina sobre vidrio por revelado químico con posible barniz. Imagen en positivo. Virada al sepia.	Desprendimiento de emulsión, espejo de plata	Nota del autor: 11801 Clasificación anterior por sobre: IA-S536-8524	54
IA-8525	“Puente Washington 3500’ 1067 m”	1 agosto 1936		Vista del puente George Washington en el río Hudson. Manhattan.			Nota del autor: 11808 Clasificación anterior por sobre: IA-S536-8525	
IA-8526	“Puente Washington”	Ca. 1936		Vista inferior de la estructura del puente Washington. Manhattan.		Espejo de plata	Nota del autor: 11809 Clasificación anterior por sobre: IA-S536-8526	
IA-8527		1 agosto 1936		Vista del puente Washington. Manhattan.		Espejo de plata, manchada	Nota del autor: 11810 Clasificación anterior por sobre: IA-S536-8527	
IA-8528	“Tumba Grant. Iglesia Rockefeller”	Ca. 1936		Vista de la tumba de Grant y de la Iglesia Rockefeller. Manhattan.		Espejo de plata, manchada	Nota del autor: 11811 Clasificación anterior por sobre: IA-S536-8528	
IA-8529	“Perfiles de Manhattan desde el Hudson”	1 agosto 1936		Vista panorámica de la ciudad de Manhattan desde el río Hudson.		Desportillada, espejo de plata, rayada	Nota del autor: 11812 Clasificación anterior por sobre: IA-S536-8529	
IA-8530	“Brooklyn. Esposos González y Avilés”			Ignacio Avilés, Margarita Espejel de Avilés y los esposos González sentados en un sillón posando para la fotografía. Brooklyn.		Espejo de plata, manchada	Nota del autor: 11813 Clasificación anterior por sobre: IA-S537-8530	



COLECCIÓN DE VISTAS ESTEREOSCÓPICAS
IGNACIO AVILÉS

CLASIFICACIÓN	TÍTULO	FECHA	VOLUMEN / SOPORTE / FORMATO	ALCANCE Y CONTENIDO	CARACTERÍSTICAS FÍSICAS (PROCESO FOTOGRÁFICO)	ESTADO DE CONSERVACIÓN	NOTAS	CAJA
IA-8531	“La rueda de la Fortuna”	Ca. 1936	1 placa estereoscópica de vidrio, 10.6 x 4.3 cm.	Vista de la rueda de la fortuna en una feria. Brooklyn.	Plata gelatina sobre vidrio por revelado químico con posible barniz. Imagen en positivo. Virada al sepia.	Espejo de plata, manchada	Nota del autor: 11814 Clasificación anterior por sobre: IA-S537-8531	54
IA-8532	“Los caballitos”			Vista superior de una feria. Brooklyn.			Nota del autor: 11815 Clasificación anterior por sobre: IA-S537-8532	
IA-8533	“Conney Island”			Vista del muelle de Conney Island. Brooklyn.		Espejo de plata, rayada	Nota del autor: 11816 Clasificación anterior por sobre: IA-S537-8533	
IA-8534	“Desde la rueda de la Fortuna”			Vista de la ciudad de Conney Island desde las alturas. Brooklyn.		Espejo de plata, manchada	Nota del autor: 11817 Clasificación anterior por sobre: IA-S537-8534	
IA-8535				Vista de un juego en un parque de diversiones. Brooklyn.			Nota del autor: 11818 Clasificación anterior por sobre: IA-S537-8535	
IA-8536	“El ciclón”			1 agosto 1936		Vista de un juego en un parque de diversiones. Brooklyn.	Nota del autor: 11819 Clasificación anterior por sobre: IA-S537-8536	
IA-8537	“Los caballitos”			Ca. 1936		Dos niñas montadas en los caballitos de la feria. Brooklyn.	Espejo de plata, rayada	



COLECCIÓN DE VISTAS ESTEREOSCÓPICAS
IGNACIO AVILÉS



CLASIFICACIÓN	TÍTULO	FECHA	VOLUMEN / SOPORTE / FORMATO	ALCANCE Y CONTENIDO	CARACTERÍSTICAS FÍSICAS (PROCESO FOTOGRÁFICO)	ESTADO DE CONSERVACIÓN	NOTAS	CAJA
IA-8538	“Conney Island. Los conejitos”	Ca. 1936	1 placa estereoscópica de vidrio, 10.6 x 4.3 cm.	Grupo de gente observando un juego de conejos. Brooklyn.	Plata gelatina sobre vidrio por revelado químico con posible barniz. Imagen en positivo. Virada al sepia.	Desportillada, espejo de plata	Nota del autor: 11822 Clasificación anterior por sobre: IA-S537-8538	54
IA-8539	“Sras. De Avilez y González”			Margarita Espejel de Avilés y la señora Gonzáles caminando por una calle de Conney Island. Brooklyn.		Espejo de plata	Nota del autor: 11823 Clasificación anterior por sobre: IA-S537-8539	
IA-8540	“Conney Island”			Vista de la playa de Conney Island. Brooklyn.		Espejo de plata	Nota del autor: 11824 Clasificación anterior por sobre: IA-S537-8540	
IA-8541	“Playa en Conney Island”			Gente en la playa de Conney Island. Brooklyn.		Espejo de plata, manchada	Nota del autor: 11825 Clasificación anterior por sobre: IA-S537-8541	
IA-8542	“Conney Island Playa”			Vista de la playa en Conney Island. Brooklyn.		Espejo de plata	Nota del autor: 11826 Clasificación anterior por sobre: IA-S537-8542	
IA-8543	“La Playa”			Vista de un juego mecánico. Coney Island. Brooklyn.		Espejo de plata, rayada	Nota del autor: 11827 Clasificación anterior por sobre: IA-S537-8543	
IA-8544	“Conney Island”			1 agosto 1936				



COLECCIÓN DE VISTAS ESTEREOSCÓPICAS
IGNACIO AVILÉS



CLASIFICACIÓN	TÍTULO	FECHA	VOLUMEN / SOPORTE / FORMATO	ALCANCE Y CONTENIDO	CARACTERÍSTICAS FÍSICAS (PROCESO FOTOGRÁFICO)	ESTADO DE CONSERVACIÓN	NOTAS	CAJA
IA-8545	“Luna Park. Conney Island”	1 agosto 1936	1 placa estereoscópica de vidrio, 10.6 x 4.3 cm.	Vista de la entrada a Luna Park. Brooklyn.	Plata gelatina sobre vidrio por revelado químico con posible barniz. Imagen en positivo. Virada al sepia.	Espejo de plata, rayada	Nota del autor: 11829 Clasificación anterior por sobre: IA-S537-8545	54
IA-8546	“Centro Rockefeller”	Ca. 1936		Vista nocturna del Centro Rockefeller. Nueva York.			Nota del autor: 11830 Clasificación anterior por sobre: IA-S538-8546	
IA-8547				Vista nocturna del Centro Rockefeller. Nueva York.		Nota del autor: 11831 Clasificación anterior por sobre: IA-S538-8547		
IA-8548	“La 5ª Avenida”			Vista aérea nocturna de la ciudad de Nueva York en donde se puede observar la Quinta Avenida.		Desprendimiento de emulsión, espejo de plata, rayada	Nota del autor: 11832 Clasificación anterior por sobre: IA-S538-8548	
IA-8549	“Broadway”			Vista aérea nocturna de la ciudad de Nueva York en donde se puede observar la calle de Broadway.		Espejo de plata	Nota del autor: 11834 Clasificación anterior por sobre: IA-S538-8549	
IA-8550	“El Empire, Broadway y 5ª Ave.”			Vista aérea nocturna de la ciudad de Nueva York en donde se puede observar el Empire State, Broadway la Quinta Avenida.		Rayada	Nota del autor: 11835 Clasificación anterior por sobre: IA-S538-8550	
IA-8551	“Nueva York de noche”			Vista aérea nocturna de la ciudad de Nueva York.		Espejo de plata	Nota del autor: 11836 Clasificación anterior por sobre: IA-S538-8551	



COLECCIÓN DE VISTAS ESTEREOSCÓPICAS
IGNACIO AVILÉS

CLASIFICACIÓN	TÍTULO	FECHA	VOLUMEN / SOPORTE / FORMATO	ALCANCE Y CONTENIDO	CARACTERÍSTICAS FÍSICAS (PROCESO FOTOGRÁFICO)	ESTADO DE CONSERVACIÓN	NOTAS	CAJA
IA-8552	"Hacia Brooklyn"	Ca. 1936	1 placa estereoscópica de vidrio, 10.6 x 4.3 cm.	Vista aérea nocturna de la ciudad de Nueva York.	Plata gelatina sobre vidrio por revelado químico con posible barniz. Imagen en positivo. Virada al sepia.	Espejo de plata, rayada	Nota del autor: 11837 Clasificación anterior por sobre: IA-S538-8552	54
IA-8553	"Desde el R. C. A. Bldg. Times Square"	4 agosto 1938				Espejo de plata, abrasión	Nota del autor: 11838 Clasificación anterior por sobre: IA-S538-8553	
IA-8554	"El Bremen en New York"	Ca. 1936		Vista del buque Bremen. Nueva York.		Espejo de plata	Nota del autor: 11839 Clasificación anterior por sobre: IA-S538-8554	
IA-8555	"En el muelle de Battery Place. New York"	5 agosto 1936		Margarita Espejel de Avilés en el muelle de Battery Place.		Espejo de plata, rayada	Nota del autor: 11840 Clasificación anterior por sobre: IA-S538-8555	
IA-8556	"Miss Margot"						Nota del autor: 11841 Clasificación anterior por sobre: IA-S538-8556	
IA-8557	"Saliendo de New York"	Ca. 1936		Vista de un barco en el mar. Nueva York.		Espejo de plata	Nota del autor: 11842 Clasificación anterior por sobre: IA-S538-8557	
IA-8558				Vista de tres barcos en el mar. Nueva York.			Nota del autor: 11843 Clasificación anterior por sobre: IA-S538-8558	



COLECCIÓN DE VISTAS ESTEREOSCÓPICAS
IGNACIO AVILÉS

CLASIFICACIÓN	TÍTULO	FECHA	VOLUMEN / SOPORTE / FORMATO	ALCANCE Y CONTENIDO	CARACTERÍSTICAS FÍSICAS (PROCESO FOTOGRÁFICO)	ESTADO DE CONSERVACIÓN	NOTAS	CAJA
IA-8559	"El Normandie saliendo de New York"	Ca. 1936	1 placa estereoscópica de vidrio, 10.6 x 4.3 cm.	Vista del buque Normandie en el mar. Nueva York.	Plata gelatina sobre vidrio por revelado químico con posible barniz. Imagen en positivo. Blanco y negro.	Espejo de plata	Nota del autor: 11844 Clasificación anterior por sobre: IA-S538-8559	54
IA-8560		5 agosto 1936			Plata gelatina sobre vidrio por revelado químico con posible barniz. Imagen en positivo. Virada al sepia.	Desprendimiento de emulsión, espejo de plata	Nota del autor: 11845 Clasificación anterior por sobre: IA-S538-8560	
IA-8561	Ca. 1936	Plata gelatina sobre vidrio por revelado químico con posible barniz. Imagen en positivo. Blanco y negro.			Nota del autor: 11846 Clasificación anterior por sobre: IA-S538-8561			
IA-8562	"En Nueva York"	30 julio 1936		Margarita Espejel de Avilés posando para la fotografía. Al fondo, la ciudad de Nueva York.	Plata gelatina sobre vidrio por revelado químico con posible barniz. Imagen en positivo. Virada al sepia.	Desportillada, espejo de plata	Nota del autor: 11752 Clasificación anterior por sobre: IA-S539-8562	
IA-8563	"En el Empire"					Desprendimiento de emulsión, espejo de plata, manchada	Nota del autor: 11753 Clasificación anterior por sobre: IA-S539-8563	
IA-8564	"Dn. Nacho en New York"	Ca. 1936		Ignacio Avilés posando para la fotografía. Al fondo, la ciudad de Nueva York.		Desportillada, desprendimiento de emulsión, espejo de plata, rayada	Nota del autor: 11754 Clasificación anterior por sobre: IA-S539-8564	
IA-8565	"En el piso 89 del Empire"			Margarita Espejel de Avilés posando para la fotografía en el piso 89 del Empire State. Al fondo la ciudad de Nueva York.		Espejo de plata, rayada	Nota del autor: 11755 Clasificación anterior por sobre: IA-S539-8565	

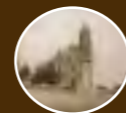

COLECCIÓN DE VISTAS ESTEREOSCÓPICAS
IGNACIO AVILÉS

CLASIFICACIÓN	TÍTULO	FECHA	VOLUMEN / SOPORTE / FORMATO	ALCANCE Y CONTENIDO	CARACTERÍSTICAS FÍSICAS (PROCESO FOTOGRÁFICO)	ESTADO DE CONSERVACIÓN	NOTAS	CAJA
IA-8566	“En el piso 102 del Empire”	30 julio 1936	1 placa estereoscópica de vidrio, 10.6 x 4.3 cm.	Margarita Espejel de Avilés posando para la fotografía en el piso 102 del Empire State. Al fondo el río Hudson. Nueva York.	Plata gelatina sobre vidrio por revelado químico con posible barniz. Imagen en positivo. Virada al sepia.	Desprendimiento de emulsión, espejo de plata, rayada	Nota del autor: 11756 Clasificación anterior por sobre: IA-S539-8566	54
IA-8567	“R. C. A. Bldg. en el café del piso 89”			Margarita Espejel de Avilés sentada en la cafetería del piso 89 del Rockefeller Center. Nueva York.		Espejo de plata, rayada	Nota del autor: 11757 Clasificación anterior por sobre: IA-S539-8567	
IA-8568	“En el café del R. C. A. Bldg”	Margarita Espejel de Avilés en la cafetería del piso 89 del Rockefeller Center. Nueva York.		Desprendimiento de emulsión, espejo de plata, manchada, rayada		Nota del autor: 11758 Clasificación anterior por sobre: IA-S539-8568		
IA-8569	“R. C. A. Bldg”	Ca. 1936		Vista del interior de la cafetería del piso 89 en el Rockefeller Center. Nueva York.		Desprendimiento de emulsión, espejo de plata, manchada, rayada	Nota del autor: 11759 Clasificación anterior por sobre: IA-S539-8569	
IA-8570	“Marga en Battery Place”			Margarita Espejel de Avilés caminando en Battery Place. Nueva York.		Desprendimiento de emulsión, espejo de plata	Nota del autor: 11759 bis Clasificación anterior por sobre: IA-S539-8570	
IA-8571	“New York. Calle 42 en Broadway”	31 julio 1936		Vista de la calle 42 en Broadway, Nueva York.		Desportillada, desprendimiento de emulsión, espejo de plata	Nota del autor: 11760 Clasificación anterior por sobre: IA-S539-8571	
IA-8572	“El News Building calle 42”	Ca. 1936		Vista de edificio News en la calle 42. Nueva York.		Espejo de plata, rayada	Nota del autor: 11761 Clasificación anterior por sobre: IA-S539-8572	

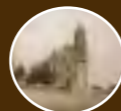

COLECCIÓN DE VISTAS ESTEREOSCÓPICAS
IGNACIO AVILÉS

CLASIFICACIÓN	TÍTULO	FECHA	VOLUMEN / SOPORTE / FORMATO	ALCANCE Y CONTENIDO	CARACTERÍSTICAS FÍSICAS (PROCESO FOTOGRÁFICO)	ESTADO DE CONSERVACIÓN	NOTAS	CAJA
IA-8573	“Desde el Commodore”	Ca. 1936	1 placa estereoscópica de vidrio, 10.6 x 4.3 cm.	Vista de la ciudad de Nueva York desde el hotel Commodore.	Plata gelatina sobre vidrio por revelado químico con posible barniz. Imagen en positivo. Virada al sepia.	Desportillada, espejo de plata, rayada	Nota del autor: 11762 Clasificación anterior por sobre: IA-S539-8573	54
IA-8574	“New York. Down Town”			Vista de una calle de Nueva York.		Espejo de plata, burbujas de aire en el barniz	Nota del autor: 11763 Clasificación anterior por sobre: IA-S539-8574	
IA-8575	“Battery Place”, Manhattan			Vista del muelle en Battery Place. Manhattan.		Espejo de plata, rayada	Nota del autor: 11764 Clasificación anterior por sobre: IA-S540-8575	
IA-8576	“Buques para viajes de turistas”, Manhattan			Vista de un buque transportando turistas. Manhattan.		Desprendimiento de emulsión, espejo de plata	Nota del autor: 11765 Clasificación anterior por sobre: IA-S540-8576	
IA-8577	“Viaje alderredor de Manhattan. Un ferry en su muelle”			Gente observando un ferri en un muelle de Manhattan.		Desprendimiento de emulsión, espejo de plata, rayada	Nota del autor: 11766 Clasificación anterior por sobre: IA-S540-8577	
IA-8578	“Un muelle en Manhattan”			Gente observando un puente en un muelle de Manhattan.		Desportillada, desprendimiento de emulsión, espejo de plata	Nota del autor: 11767 Clasificación anterior por sobre: IA-S540-8578	
IA-8579	“Vista del extremo SE de Manhattan”			Vista de los edificios de Manhattan.		Espejo de plata, rayada	Nota del autor: 11768 Clasificación anterior por sobre: IA-S540-8579	



COLECCIÓN DE VISTAS ESTEREOSCÓPICAS
IGNACIO AVILÉS

CLASIFICACIÓN	TÍTULO	FECHA	VOLUMEN / SOPORTE / FORMATO	ALCANCE Y CONTENIDO	CARACTERÍSTICAS FÍSICAS (PROCESO FOTOGRÁFICO)	ESTADO DE CONSERVACIÓN	NOTAS	CAJA
IA-8580	“Puentes Brooklyn y Manhattan”	Ca. 1936	1 placa estereoscópica de vidrio, 10.6 x 4.3 cm.	Personas a bordo de una embarcación. Al fondo se observan dos puentes. Manhattan.	Plata gelatina sobre vidrio por revelado químico con posible barniz. Imagen en positivo. Virada al sepia.	Desprendimiento de emulsión, espejo de plata	Nota del autor: 11769 Clasificación anterior por sobre: IA-S540-8580	54
IA-8581	“Puente de Brooklyn 6537 pies = 1994 m.”			Personas observando el puente de Brooklyn. Manhattan.			Nota del autor: 11770 Clasificación anterior por sobre: IA-S540-8581	
IA-8582	“Debajo del puente de Brooklyn”			Toma desde la parte de abajo del puente de Brooklyn. Manhattan.			Espejo de plata	
IA-8583	“Puente Manhattan 6855’ 2031 m.”			Vista del puente de Manhattan.		Desportillada, espejo de plata, rayada	Nota del autor: 11772 Clasificación anterior por sobre: IA-S540-8583	
IA-8584	“Madgaduza”			Personas en una embarcación. Al fondo se encuentra Margarita Espejel de Avilés. Manhattan.		Desportillada, desprendimiento de emulsión, espejo de plata, rayada	Nota del autor: 11773 Clasificación anterior por sobre: IA-S540-8584	
IA-8585	“Avastecimiento de carbón para una planta de New York. Calle 15”			Vista de una planta de carbón. Manhattan.		Espejo de plata, rayada	Nota del autor: 11774 Clasificación anterior por sobre: IA-S540-8585	
IA-8586	“Puente Williamsburg”			Vista del puente Williamsburg. Manhattan.		Desprendimiento de emulsión, espejo de plata, rayada	Nota del autor: 11775 Clasificación anterior por sobre: IA-S540-8586	



COLECCIÓN DE VISTAS ESTEREOSCÓPICAS
IGNACIO AVILÉS

CLASIFICACIÓN	TÍTULO	FECHA	VOLUMEN / SOPORTE / FORMATO	ALCANCE Y CONTENIDO	CARACTERÍSTICAS FÍSICAS (PROCESO FOTOGRÁFICO)	ESTADO DE CONSERVACIÓN	NOTAS	CAJA
IA-8587	“Puente Williamsburg”	Ca. 1936	1 placa estereoscópica de vidrio, 10.6 x 4.3 cm.	Vista del puente Williamsburg. Manhattan.	Plata gelatina sobre vidrio por revelado químico con posible barniz. Imagen en positivo. Virada al sepia.	Desportillada, desprendimiento de emulsión, espejo de plata, rayada	Nota del autor: 11776 Clasificación anterior por sobre: IA-S540-8587	54
IA-8588	Manhattan			Vista del mar. Al fondo se observa la isla de Manhattan.		Desprendimiento de emulsión, espejo de plata	Nota del autor: 11777 Clasificación anterior por sobre: IA-S540-8588	
IA-8589	“Desde el Río del Este. El Empire y El Chrysler”			Vista de Nueva York desde el mar. Al fondo se observan el Empire State y el edificio Chrysler. Manhattan.		Desprendimiento de emulsión, espejo de plata, rayada	Nota del autor: 11778 Clasificación anterior por sobre: IA-S540-8589	
IA-8590	“El Empire”			Vista de Nueva York desde el mar. Al fondo se observa el Empire State. Manhattan.		Desprendimiento de emulsión, espejo de plata	Nota del autor: 11779 Clasificación anterior por sobre: IA-S540-8590	
IA-8591	“A la altura de la Calle 45”			Vista de la ciudad de Nueva York desde el mar. Al fondo se observa el edificio Chrysler. Manhattan.		Desprendimiento de emulsión, espejo de plata, huella dactilar	Nota del autor: 11781 Clasificación anterior por sobre: IA-S541-8591	
IA-8592	“Puente Queensborough”			Vista del puente Queensboro. Manhattan.		Desprendimiento de emulsión, espejo de plata, rayada	Nota del autor: 11782 Clasificación anterior por sobre: IA-S541-8592	
IA-8593	“Queensboro Bridge Welfore Island”			Desprendimiento de emulsión, espejo de plata		Nota del autor: 11783 Clasificación anterior por sobre: IA-S541-8593		



COLECCIÓN DE VISTAS ESTEREOSCÓPICAS
IGNACIO AVILÉS

CLASIFICACIÓN	TÍTULO	FECHA	VOLUMEN / SOPORTE / FORMATO	ALCANCE Y CONTENIDO	CARACTERÍSTICAS FÍSICAS (PROCESO FOTOGRÁFICO)	ESTADO DE CONSERVACIÓN	NOTAS	CAJA
IA-8594	“Queensboro Bridge Welfore Island”	Ca. 1936	1 placa estereoscópica de vidrio, 10.6 x 4.3 cm.	Vista del puente Queensboro. Manhattan.	Plata gelatina sobre vidrio por revelado químico con posible barniz. Imagen en positivo. Virada al sepia.	Desportillada, desprendimiento de emulsión, espejo de plata, rayada	Nota del autor: 11784 Clasificación anterior por sobre: IA-S541-8594	54
IA-8595	“East Side Medical Center. Centro Médico Cornell 68 th. and 71 st. St.”			Vista del Centro Médico Cornell desde el río Hudson. Manhattan.		Espejo de plata, rayada, abrasión	Nota del autor: 11785 Clasificación anterior por sobre: IA-S541-8595	
IA-8596	“New York Cornell Hospital”			Vista del Centro Médico Cornell desde el río Hudson. Manhattan.		Desprendimiento de emulsión, espejo de plata, rayada, restos de adhesivo	Nota del autor: 11786 Clasificación anterior por sobre: IA-S541-8596	
IA-8597				Vista de los puentes Hell Gate y Queenboro. Manhattan.		Rota con faltante, desportillada, espejo de plata, rayada. Sujeta solo por la emulsión	Nota del autor: 11787 Clasificación anterior por sobre: IA-S541-8597	
IA-8598	“Puente Hellgate y Threeboro”			Vista de los puentes Hell Gate y Queenboro. Manhattan.		Desportillada, desprendimiento de emulsión, espejo de plata, rayada, abrasión	Nota del autor: 11788 Clasificación anterior por sobre: IA-S541-8598	
IA-8599	“En el río del Este”			Personas a bordo de una embarcación navegando por el río del Este. Manhattan.		Desportillada, desprendimiento de emulsión, espejo de plata, rayada	Nota del autor: 11790 Clasificación anterior por sobre: IA-S541-8599	

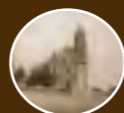

COLECCIÓN DE VISTAS ESTEREOSCÓPICAS
IGNACIO AVILÉS

CLASIFICACIÓN	TÍTULO	FECHA	VOLUMEN / SOPORTE / FORMATO	ALCANCE Y CONTENIDO	CARACTERÍSTICAS FÍSICAS (PROCESO FOTOGRÁFICO)	ESTADO DE CONSERVACIÓN	NOTAS	CAJA
IA-8600	"Puente giratorio en Harlem River"	Ca. 1936	1 placa estereoscópica de vidrio, 10.6 x 4.3 cm.	Vista de un puente giratorio sobre el río Harlem. Manhattan.	Plata gelatina sobre vidrio por revelado químico con posible barniz. Imagen en positivo. Virada al sepia.	Desprendimiento de emulsión, espejo de plata, rayada	Nota del autor: 11791 Clasificación anterior por sobre: IA-S541-8600	54
IA-8601				Nota del autor: 11792 Clasificación anterior por sobre: IA-S541-8601				
IA-8602	"Puente giratorio"	Personas a bordo de una embarcación observando un puente giratorio sobre el río Harlem. Manhattan.		Nota del autor: 11793 Clasificación anterior por sobre: IA-S541-8602				
IA-8603	"Yankee Stadium"	1 agosto 1936		Vista del Estadio de los Yankees desde el río Hudson. Manhattan.		Espejo de plata, rayada	Nota del autor: 11794 Clasificación anterior por sobre: IA-S541-8603	
IA-8604	"Planta de Fuerza en Harlem River"	Ca. 1936		Vista de una planta de fuerza en el río Harlem. Manhattan.		Desportillada, desprendimiento de emulsión, espejo de plata, rayada, manchada	Nota del autor: 11795 Clasificación anterior por sobre: IA-S541-8604	
IA-8605	"Puente giratorio"			Personas a bordo de una embarcación observando un puente giratorio sobre el río Harlem. Manhattan.		Espejo de plata, manchada	Nota del autor: 11796 Clasificación anterior por sobre: IA-S541-8605	
IA-8606	Puente		Personas a bordo de una embarcación observando un puente. Manhattan.	Desportillada, espejo de plata, rayada	Nota del autor: 11797 Clasificación anterior por sobre: IA-S541-8606			



COLECCIÓN DE VISTAS ESTEREOSCÓPICAS
IGNACIO AVILÉS

CLASIFICACIÓN	TÍTULO	FECHA	VOLUMEN / SOPORTE / FORMATO	ALCANCE Y CONTENIDO	CARACTERÍSTICAS FÍSICAS (PROCESO FOTOGRÁFICO)	ESTADO DE CONSERVACIÓN	NOTAS	CAJA
IA-8607	Puente	Ca. 1936	1 placa estereoscópica de vidrio, 10.6 x 4.3 cm.	Personas a bordo de una embarcación observando un puente. Manhattan.	Plata gelatina sobre vidrio por revelado químico con posible barniz. Imagen en positivo. Virada al sepia.	Desprendimiento de emulsión, espejo de plata, manchada	Nota del autor: 11798 Clasificación anterior por sobre: IA-S541-8607	54
IA-8608	“Threeboro Bridge”			Vista del puente Triborough. Manhattan.		Desportillada, desprendimiento de emulsión, espejo de plata, manchada	Clasificación anterior por sobre: IA-S541-8608	
IA-8609	“Puerte Ortiz. Ataguías para el estribo 1”	13 abril 1936		Hombres trabajando en la construcción del puente Ortiz.		Desportillada, desprendimiento de emulsión, espejo de plata, rayada	Nota del autor: 11688 Clasificación anterior por sobre: IA-S542-8609	55
IA-8610	“Puerte Ortiz. Ademes del estribo núm. 1”			Hombres trabajando en la construcción del puente Ortiz.		Desportillada, espejo de plata, rayada	Nota del autor: 11689 Clasificación anterior por sobre: IA-S542-8610	
IA-8611	“Ademe del estribo 1”			Hombres trabajando en la construcción del puente Ortiz.		Espejo de plata, rayada	Nota del autor: 11690 Clasificación anterior por sobre: IA-S542-8611	
IA-8612	“Aguascalientes. Planta de Fuerza de los F. C. Nac. Grupo Unaflo de 500 K.”	7 junio 1936		Vista del interior de la planta de fuerza de los Ferrocarriles Nacionales. Aguascalientes.		Desportillada, espejo de plata, rayada	Nota del autor: 11691 Clasificación anterior por sobre: IA-S543-8612	
IA-8613	“Cilindro de un motor Unaflo de 800 HP”	Ca. 1936		Vista del cilindro de un motor. Aguascalientes.		Espejo de plata, rayada	Nota del autor: 11692 Clasificación anterior por sobre: IA-S543-8613	



COLECCIÓN DE VISTAS ESTEREOSCÓPICAS
IGNACIO AVILÉS

CLASIFICACIÓN	TÍTULO	FECHA	VOLUMEN / SOPORTE / FORMATO	ALCANCE Y CONTENIDO	CARACTERÍSTICAS FÍSICAS (PROCESO FOTOGRÁFICO)	ESTADO DE CONSERVACIÓN	NOTAS	CAJA
IA-8614	“Mecanismo para la toma de diagramas de un motor Unaflo”	Ca. 1936	1 placa estereoscópica de vidrio, 10.6 x 4.3 cm.	Vista interior del cilindro de un motor. Aguascalientes.	Plata gelatina sobre vidrio por revelado químico con posible barniz. Imagen en positivo. Virada al sepia.	Espejo de plata, manchada	Nota del autor: 11693 Clasificación anterior por sobre: IA-S543-8614	55
IA-8615	“Generador de corriente directa, de 500 KW”			Vista de un generador de corriente. Aguascalientes.		Desprendimiento de emulsión, espejo de plata	Nota del autor: 11694 Clasificación anterior por sobre: IA-S543-8615	
IA-8616	“Grupo Corliss-alternador de 100 KW”	7 junio 1936		Vista de un alternador. Aguascalientes.		Espejo de plata	Nota del autor: 11695 Clasificación anterior por sobre: IA-S543-8616	
IA-8617	“Grupo de 100 KW”	Ca. 1936		Vista de un tablero de control. Aguascalientes.		Desprendimiento de emulsión, espejo de plata, manchada, rayada	Nota del autor: 11696 Clasificación anterior por sobre: IA-S543-8617	
IA-8618	“El Tablero”			Vista de un tablero de control. Aguascalientes.		Espejo de plata, rayada	Nota del autor: 11697 Clasificación anterior por sobre: IA-S543-8618	
IA-8619	“El Calorímetro”			Hombre junto a un calorímetro. Aguascalientes.		Desprendimiento de emulsión, espejo de plata, rayada	Nota del autor: 11698 Clasificación anterior por sobre: IA-S543-8619	
IA-8620	“El Sr. Tomás con el calorímetro”			Hombre junto a un calorímetro. Aguascalientes.		Espejo de plata, rayada	Nota del autor: 11699 Clasificación anterior por sobre: IA-S543-8620	

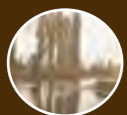

COLECCIÓN DE VISTAS ESTEREOSCÓPICAS
IGNACIO AVILÉS

CLASIFICACIÓN	TÍTULO	FECHA	VOLUMEN / SOPORTE / FORMATO	ALCANCE Y CONTENIDO	CARACTERÍSTICAS FÍSICAS (PROCESO FOTOGRÁFICO)	ESTADO DE CONSERVACIÓN	NOTAS	CAJA
IA-8621	“La casa de Calderas”	7 junio 1936	1 placa estereoscópica de vidrio, 10.6 x 4.3 cm.	Vista de la cada de calderas. Aguascalientes.	Plata gelatina sobre vidrio por revelado químico con posible barniz. Imagen en positivo. Virada al sepia.	Espejo de plata, rayada	Nota del autor: 11700 Clasificación anterior por sobre: IA-S543-8621	55
IA-8622	“Casa de Calderas”	Ca. 1936		Vista de las chimeneas de la casa de calderas. Aguascalientes.		Espejo de plata	Nota del autor: 11701 Clasificación anterior por sobre: IA-S543-8622	
IA-8623	“Las chimeneas”					Espejo de plata, rayada	Nota del autor: 11702 Clasificación anterior por sobre: IA-S543-8623	
IA-8624	“Calderas Babcock y Wilcox de 250 HP cada una”	6 junio 1936		Vista de unas calderas. Aguascalientes.	Plata gelatina sobre vidrio por revelado químico con posible barniz. Imagen en positivo. Virada al sepia con tonalidades amarillas.	Espejo de plata	Nota del autor: 11703 Clasificación anterior por sobre: IA-S543-8624	
IA-8625	“Calderas Heine”	Ca. 1936		Vista de los quemadores de las calderas. Aguascalientes.		Espejo de plata, rayada	Nota del autor: 11704 Clasificación anterior por sobre: IA-S543-8625	
IA-8626	“Quemador de las calderas”			Desportillada, espejo de plata, rayada	Nota del autor: 11705 Clasificación anterior por sobre: IA-S543-8626			
IA-8627	“Bombas para combustible y alimentación de las calderas”			Bombas para combustible y alimentación de las calderas. Aguascalientes.	Espejo de plata	Nota del autor: 11706 Clasificación anterior por sobre: IA-S543-8627		



COLECCIÓN DE VISTAS ESTEREOSCÓPICAS
IGNACIO AVILÉS

CLASIFICACIÓN	TÍTULO	FECHA	VOLUMEN / SOPORTE / FORMATO	ALCANCE Y CONTENIDO	CARACTERÍSTICAS FÍSICAS (PROCESO FOTOGRÁFICO)	ESTADO DE CONSERVACIÓN	NOTAS	CAJA
IA-8628	“Las bombas de alimentación”	Ca. 1936	1 placa estereoscópica de vidrio, 10.6 x 4.3 cm.	Vista de las bombas de alimentación. Aguascalientes.	Plata gelatina sobre vidrio por revelado químico con posible barniz. Imagen en positivo. Virada al sepia.	Espejo de plata	Nota del autor: 11707 Clasificación anterior por sobre: IA-S544-8628	55
IA-8629	“Calentadores de agua y Tanque de Servicio de Combustible”			Vista de un calentador de agua y un tanque de servicio de combustible. Aguascalientes.		Desprendimiento de emulsión, espejo de plata, rayada	Nota del autor: 11708 Clasificación anterior por sobre: IA-S544-8629	
IA-8630	“Llegada del condensado a los tanques de sedimentación”			Vista de un tanque. Aguascalientes.		Espejo de plata, manchada	Nota del autor: 11709 Clasificación anterior por sobre: IA-S544-8630	
IA-8631	“Tanques para quitar el aceite al condensado”			Vista de unos tanques. Aguascalientes.		Espejo de plata, rayada	Nota del autor: 11710 Clasificación anterior por sobre: IA-S544-8631	
IA-8632	“El último tanque de decantación”			Vista de un medidor de agua. Aguascalientes.		Desprendimiento de emulsión, espejo de plata	Nota del autor: 11711 Clasificación anterior por sobre: IA-S544-8632	
IA-8633	“Medidor para el agua de circulación”			Vista de unos aspersores. Aguascalientes.		Espejo de plata, rayada	Nota del autor: 11712 Clasificación anterior por sobre: IA-S544-8633	
IA-8634	“Atomizadores del tanque de enfriamiento”					Desportillada, espejo de plata, rayada	Nota del autor: 11713 Clasificación anterior por sobre: IA-S544-8634	



COLECCIÓN DE VISTAS ESTEREOSCÓPICAS
IGNACIO AVILÉS

CLASIFICACIÓN	TÍTULO	FECHA	VOLUMEN / SOPORTE / FORMATO	ALCANCE Y CONTENIDO	CARACTERÍSTICAS FÍSICAS (PROCESO FOTOGRÁFICO)	ESTADO DE CONSERVACIÓN	NOTAS	CAJA
IA-8635	“Aguascalientes. El ‘Zocalo’”	6 junio 1936	1 placa estereoscópica de vidrio, 10.6 x 4.3 cm.	Vista del zócalo de Aguascalientes.	Plata gelatina sobre vidrio por revelado químico con posible barniz. Imagen en positivo. Virada al sepia.	Espejo de plata	Nota del autor: 11714 Clasificación anterior por sobre: IA-S544-8635	55
IA-8636	“Aguascalientes. La Catedral”			Vista de la catedral de Aguascalientes.		Espejo de plata, rayada	Nota del autor: 11715 Clasificación anterior por sobre: IA-S544-8636	
IA-8637	“Aguascalientes. El Mercado”	Vista lateral del mercado de Aguascalientes.		Desportillada, espejo de plata, rayada		Nota del autor: 11716 Clasificación anterior por sobre: IA-S544-8637		
IA-8638		Vista del templo de San Antonio de Padua en Aguascalientes.				Nota del autor: 11717 Clasificación anterior por sobre: IA-S544-8638		
IA-8639	“Aguascalientes”	Ca. 1936		Vista lateral del templo de San Antonio de Padua en Aguascalientes.		Desprendimiento de emulsión, espejo de plata	Nota del autor: 11718 Clasificación anterior por sobre: IA-S544-8639	
IA-8640				Vista de las torres y cúpula del templo de San Antonio de Padua en Aguascalientes.		Espejo de plata	Nota del autor: 11719 Clasificación anterior por sobre: IA-S544-8640	
IA-8641	“Aguascalientes Un Castillo Feudal”			Vista de un castillo feudal. Aguascalientes.		Rota en tres partes, espejo de plata, rayada	Nota del autor: 11720 Clasificación anterior por sobre: IA-S544-8641	



COLECCIÓN DE VISTAS ESTEREOSCÓPICAS
IGNACIO AVILÉS

CLASIFICACIÓN	TÍTULO	FECHA	VOLUMEN / SOPORTE / FORMATO	ALCANCE Y CONTENIDO	CARACTERÍSTICAS FÍSICAS (PROCESO FOTOGRÁFICO)	ESTADO DE CONSERVACIÓN	NOTAS	CAJA
IA-8642	"Grupo en Aguascalientes"	Ca. 1936	1 placa estereoscópica de vidrio, 10.6 x 4.3 cm.	Fotografía grupal de seis hombres. Aguascalientes.	Plata gelatina sobre vidrio por revelado químico con posible barniz. Imagen en positivo. Virada al sepia.	Espejo de plata, rayada	Nota del autor: 11721 Clasificación anterior por sobre: IA-S544-8642	55
IA-8643				Fotografía grupal de seis hombres. Entre ellos se encuentra Ignacio Avilés. Aguascalientes.		Desportillada, espejo de plata, manchada, rayada	Nota del autor: 11722 Clasificación anterior por sobre: IA-S544-8643	
IA-8644	"Desde el Hotel Commodore Cuarto 2004 New York"	26 julio 1936		Vista de la ciudad de Nueva York desde el hotel Commodore.		Espejo de plata, rayada	Nota del autor: 11723 Clasificación anterior por sobre: IA-S545-8644	
IA-8645	"Hotel Commodore"	Ca. 1936		Fachada del hotel Commodore. Nueva York.		Desportillada, espejo de plata, rayada	Nota del autor: 11724 Clasificación anterior por sobre: IA-S545-8645	
IA-8646	"New York Biblioteca Pública. Calle 42"	26 julio 1936		Fachada de la Biblioteca Pública de Nueva York.		Desprendimiento de emulsión, rayada	Nota del autor: 11725 Clasificación anterior por sobre: IA-S545-8646	
IA-8647	"En el Centro Rockefeller"	Ca. 1936		Esculturas en la entrada del centro Rockefeller. Nueva York.		Desportillada, espejo de plata, manchada, rayada	Nota del autor: 11726 Clasificación anterior por sobre: IA-S545-8647	
IA-8648	"Fuente de Prometeo"			Vista de la fuente de Prometeo localizada en la entrada del centro Rockefeller. Nueva York.		Desportillada, espejo de plata, rayada	Nota del autor: 11727 Clasificación anterior por sobre: IA-S545-8648	

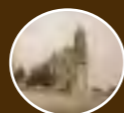

COLECCIÓN DE VISTAS ESTEREOSCÓPICAS
IGNACIO AVILÉS

CLASIFICACIÓN	TÍTULO	FECHA	VOLUMEN / SOPORTE / FORMATO	ALCANCE Y CONTENIDO	CARACTERÍSTICAS FÍSICAS (PROCESO FOTOGRÁFICO)	ESTADO DE CONSERVACIÓN	NOTAS	CAJA
IA-8649	“Fuente de Prometeo Rockefeller Plaza”	Ca. 1936	1 placa estereoscópica de vidrio, 10.6 x 4.3 cm.	Vista de la fuente de Prometeo localizada en la entrada del centro Rockefeller. Nueva York.	Plata gelatina sobre vidrio por revelado químico con posible barniz. Imagen en positivo. Virada al sepia.	Espejo de plata, manchada, rayada, abrasión	Nota del autor: 11728 Clasificación anterior por sobre: IA-S545-8649	55
IA-8650	“Central Park”	26 julio 1936		Vista de un lago en Central Park. Nueva York.		Desprendimiento de emulsión, espejo de plata, rayada	Nota del autor: 11729 Clasificación anterior por sobre: IA-S545-8650	
IA-8651	“New York Calle 110”	Ca. 1936		Vista de los edificios en la calle 110. Nueva York.		Desportillada, desprendimiento de emulsión, espejo de plata, rayada	Nota del autor: 11730 Clasificación anterior por sobre: IA-S545-8651	
IA-8652	“New York Morningside Park”			Vista de parque Morningside. Nueva York.		Espejo de plata, rayada	Nota del autor: 11731 Clasificación anterior por sobre: IA-S545-8652	
IA-8653				Vista de la ciudad de Nueva York desde el parque Morningside.		Desprendimiento de emulsión, espejo de plata, rayada	Nota del autor: 11732 Clasificación anterior por sobre: IA-S545-8653	
IA-8654	“Catedral de S. Juan el Divino”			Fachada de la catedral de San Juan el Divino. Nueva York.		Nota del autor: 11733 Clasificación anterior por sobre: IA-S545-8654		
IA-8655	“El elevado en la 6ª Ave. en Cortland”			Vista de un puente elevado en la Sexta Avenida. Nueva York.		Espejo de plata, rayada	Nota del autor: 11734 Clasificación anterior por sobre: IA-S545-8655	



COLECCIÓN DE VISTAS ESTEREOSCÓPICAS
IGNACIO AVILÉS

CLASIFICACIÓN	TÍTULO	FECHA	VOLUMEN / SOPORTE / FORMATO	ALCANCE Y CONTENIDO	CARACTERÍSTICAS FÍSICAS (PROCESO FOTOGRÁFICO)	ESTADO DE CONSERVACIÓN	NOTAS	CAJA
IA-8656	“Marga en Broadway”	Ca. 1936	1 placa estereoscópica de vidrio, 10.6 x 4.3 cm.	Margarita Espejel de Avilés en Broadway. Nueva York.	Plata gelatina sobre vidrio por revelado químico con posible barniz. Imagen en positivo. Virada al sepia.	Desportillada, desprendimiento de emulsión, espejo de plata	Nota del autor: 11735 Clasificación anterior por sobre: IA-S545-8656	55
IA-8657	“El Empire State 1250’ de altura 375 m. 102 pisos”	30 julio 1936		Vista del Empire State. Nueva York.		Espejo de plata, manchada, rayada	Nota del autor: 11736 Clasificación anterior por sobre: IA-S546-8657	
IA-8658		Ca. 1936				Desprendimiento de emulsión, espejo de plata, manchada, rayada	Nota del autor: 11737 Clasificación anterior por sobre: IA-S546-8658	
IA-8659	“Desde el Empire hacia el Norte”	30 julio 1936		Vista de la ciudad de Nueva York desde el Empire State.			Nota del autor: 11738 H Clasificación anterior por sobre: IA-S546-8659	
IA-8660						Desprendimiento de emulsión, espejo de plata, rayada	Nota del autor: 11739 H Clasificación anterior por sobre: IA-S546-8660	
IA-8661	“La 5ª Avenida”	Ca. 1936		Vista de la ciudad de Nueva York desde el Empire State. Se puede observar la Quinta Avenida.			Nota del autor: 11740 Clasificación anterior por sobre: IA-S546-8661	
IA-8662	“La 5ª Ave. desde El Empire hacia el Norte”					Rayada	Nota del autor: 11741 Clasificación anterior por sobre: IA-S546-8662	

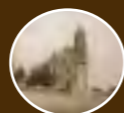

COLECCIÓN DE VISTAS ESTEREOSCÓPICAS
IGNACIO AVILÉS



CLASIFICACIÓN	TÍTULO	FECHA	VOLUMEN / SOPORTE / FORMATO	ALCANCE Y CONTENIDO	CARACTERÍSTICAS FÍSICAS (PROCESO FOTOGRÁFICO)	ESTADO DE CONSERVACIÓN	NOTAS	CAJA
IA-8663	“Desde el Empire hacia el NE”	Ca. 1936	1 placa estereoscópica de vidrio, 10.6 x 4.3 cm.	Vista de la ciudad de Nueva York desde el Empire State.	Plata gelatina sobre vidrio por revelado químico con posible barniz. Imagen en positivo. Virada al sepia.	Espejo de plata, rayada	Nota del autor: 11742 Clasificación anterior por sobre: IA-S546-8663	55
IA-8664				Vista de la ciudad de Nueva York desde el Empire State. Se observa el edificio Chrysler.		Desprendimiento de emulsión, espejo de plata, rayada	Nota del autor: 11743 Clasificación anterior por sobre: IA-S546-8664	
IA-8665	“El río del Este. Desde el Empire”			Espejo de plata, rayada		Nota del autor: 11744 Clasificación anterior por sobre: IA-S546-8665		
IA-8666	Nueva York			Vista de la ciudad de Nueva York desde el Empire State.		Desprendimiento de emulsión, rayada	Nota del autor: 11744 bis Clasificación anterior por sobre: IA-S546-8666	
IA-8667	“Desde el Empire. Hacia el S. Manhattan”			Desprendimiento de emulsión, espejo de plata, rayada		Nota del autor: 11746 Clasificación anterior por sobre: IA-S546-8667		
IA-8668	“Manhattan”			Vista de la isla de Manhattan. Nueva York.		Espejo de plata, rayada	Nota del autor: 11747 Clasificación anterior por sobre: IA-S546-8668	
IA-8669	“El Hudson Manhattan y New Jersey”			Vista panorámica de Manhattan, New Jersey y el río Hudson. Nueva York.		Rayada	Nota del autor: 11748 Clasificación anterior por sobre: IA-S546-8669	



COLECCIÓN DE VISTAS ESTEREOSCÓPICAS
IGNACIO AVILÉS

CLASIFICACIÓN	TÍTULO	FECHA	VOLUMEN / SOPORTE / FORMATO	ALCANCE Y CONTENIDO	CARACTERÍSTICAS FÍSICAS (PROCESO FOTOGRÁFICO)	ESTADO DE CONSERVACIÓN	NOTAS	CAJA
IA-8670	“Desde el Empire hacia el W. El Hudson. Calle 34”	Ca. 1936	1 placa estereoscópica de vidrio, 10.6 x 4.3 cm.	Vista de la ciudad de Nueva York desde el Empire State. Al fondo el río Hudson.	Plata gelatina sobre vidrio por revelado químico con posible barniz. Imagen en positivo. Virada al sepia.	Desprendimiento de emulsión, espejo de plata, rayada	Nota del autor: 11749 Clasificación anterior por sobre: IA-S546-8670	55
IA-8671	“Calle 34 y Brodway. Gimbel, Macy. Hotel Mc. Alpin”			Vista de la ciudad de Nueva York.		Espejo de plata, rayada	Nota del autor: 11750 Clasificación anterior por sobre: IA-S546-8671	
IA-8672	“Viaje a las Cataratas del Niágara. Niagara Falls”	2 agosto 1936		Vista de las Cataratas del Niágara.		Desportillada, desprendimiento de emulsión, espejo de plata, rayada	Nota del autor: 11847 Clasificación anterior por sobre: IA-S547-8672	
IA-8673	“Caídas Americanas”	Ca. 1936		Vista de las Cataratas del Niágara del lado americano.		Desprendimiento de emulsión, espejo de plata, rayada	Nota del autor: 11848 Clasificación anterior por sobre: IA-S547-8673	
IA-8674		2 agosto 1936					Nota del autor: 11849 Clasificación anterior por sobre: IA-S547-8674	
IA-8675	“Niagara Falls”	Ca. 1936		Margarita Espejel de Avilés posando para la fotografía junto a las Cataratas del Niágara.		Espejo de plata, rayada	Nota del autor: 11850 Clasificación anterior por sobre: IA-S547-8675	
IA-8676	“Madgaduza en el Niágara”	2 agosto 1936					Nota del autor: 11851 Clasificación anterior por sobre: IA-S547-8676	

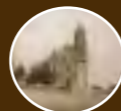

COLECCIÓN DE VISTAS ESTEREOSCÓPICAS
IGNACIO AVILÉS

CLASIFICACIÓN	TÍTULO	FECHA	VOLUMEN / SOPORTE / FORMATO	ALCANCE Y CONTENIDO	CARACTERÍSTICAS FÍSICAS (PROCESO FOTOGRÁFICO)	ESTADO DE CONSERVACIÓN	NOTAS	CAJA
IA-8677	“Catarata Americana”	Ca. 1936	1 placa estereoscópica de vidrio, 10.6 x 4.3 cm.	Vista de las Cataratas del Niágara del lado americano.	Plata gelatina sobre vidrio por revelado químico con posible barniz. Imagen en positivo. Virada al sepia.	Desprendimiento de emulsión, espejo de plata, rayada	Nota del autor: 11852 Clasificación anterior por sobre: IA-S547-8677	55
IA-8678	“Al pie de la caída Americana”			Vista de la caída de las Cataratas del Niágara del lado americano.			Nota del autor: 11853 Clasificación anterior por sobre: IA-S547-8678	
IA-8679	“El agua”	2 agosto 1936		Vista de las Cataratas del Niágara.		Nota del autor: 11854 Clasificación anterior por sobre: IA-S547-8679		
IA-8680	“La Cueva de los Vientos”	Ca. 1936		Vista de una embarcación pasando por las Cataratas del Niágara.		Desportillada, espejo de plata, rayada	Nota del autor: 11855 Clasificación anterior por sobre: IA-S547-8680	
IA-8681	“Maid of the Mist”			Vista de una embarcación pasando por las Cataratas del Niágara.		Desprendimiento de emulsión, espejo de plata, rayada	Nota del autor: 11856 Clasificación anterior por sobre: IA-S547-8681	
IA-8682	“Listos para ir a la Cueva de los Vientos. Mr. and Mss. Avilez”	2 agosto 1936		Don Ignacio Avilés y Margarita Espejel de Avilés posando para la fotografía con trajes impermeables. Cataratas del Niágara.		Espejo de plata, rayada	Nota del autor: 11857 Clasificación anterior por sobre: IA-S547-8682	
IA-8683	“La Caravana”	Ca. 1936		Grupo de gente vestidas con impermeables preparándose para visitar la Cueva de los Vientos; ...		Desprendimiento de emulsión, espejo de plata, rayada	Nota del autor: 11858 Clasificación anterior por sobre: IA-S547-8683	



COLECCIÓN DE VISTAS ESTEREOSCÓPICAS
IGNACIO AVILÉS



CLASIFICACIÓN	TÍTULO	FECHA	VOLUMEN / SOPORTE / FORMATO	ALCANCE Y CONTENIDO	CARACTERÍSTICAS FÍSICAS (PROCESO FOTOGRÁFICO)	ESTADO DE CONSERVACIÓN	NOTAS	CAJA
IA-8683	“La Caravana”	Ca. 1936	1 placa estereoscópica de vidrio, 10.6 x 4.3 cm.	... entre ellos Margarita Espejel de Avilés. Cataratas del Niágara.	Plata gelatina sobre vidrio por revelado químico con posible barniz. Imagen en positivo. Virada al sepia.	Desprendimiento de emulsión, espejo de plata, rayada	Nota del autor: 11858 Clasificación anterior por sobre: IA-S547-8683	55
IA-8684	“Al pie de la cascada”			Rompeolas al pie de las Cataratas del Niágara.		Espejo de plata, rayada	Nota del autor: 11859 Clasificación anterior por sobre: IA-S547-8684	
IA-8685				Vista de la caída de las Cataratas del Niágara del lado americano.			Nota del autor: 11860 Clasificación anterior por sobre: IA-S547-8685	
IA-8686	“La Cueva de los Vientos”			Caída de agua en la Cueva de los Vientos. Cataratas del Niágara.		Desprendimiento de emulsión, espejo de plata, rayada	Nota del autor: 11861 Clasificación anterior por sobre: IA-S547-8686	
IA-8687	“rápidos”			Vista de los rápidos en las Cataratas del Niágara.			Nota del autor: 11862 Clasificación anterior por sobre: IA-S547-8687	
IA-8688	“Margot en el Niágara”	2 agosto 1936	Margarita Espejel de Avilés sentada en una banca junto a las Cataratas del Niágara.	Espejo de plata, rayada	Nota del autor: 11863 Clasificación anterior por sobre: IA-S547-8688			
IA-8689	“Puente en la Isla de las Tres Hermanas”	Ca. 1936	Margarita Espejel de Avilés recargada en un puente en la isla de las Tres Hermanas. Cataratas del Niágara.		Nota del autor: 11864 Clasificación anterior por sobre: IA-S548-8689			



COLECCIÓN DE VISTAS ESTEREOSCÓPICAS
IGNACIO AVILÉS

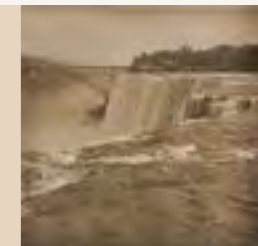

CLASIFICACIÓN	TÍTULO	FECHA	VOLUMEN / SOPORTE / FORMATO	ALCANCE Y CONTENIDO	CARACTERÍSTICAS FÍSICAS (PROCESO FOTOGRÁFICO)	ESTADO DE CONSERVACIÓN	NOTAS	CAJA
IA-8690	“Rápidos”	Ca. 1936	1 placa estereoscópica de vidrio, 10.6 x 4.3 cm.	Margarita Espejel de Avilés posando para la fotografía junto a los rápidos de las Cataratas del Niágara.	Plata gelatina sobre vidrio por revelado químico con posible barniz. Imagen en positivo. Virada al sepia.	Espejo de plata, rayada	Nota del autor: 11865 Clasificación anterior por sobre: IA-S548-8690	55
IA-8691	“Puente. Isla de las Tres Hermanas”			Margarita Espejel de Avilés caminando por un puente en la isla de las Tres Hermanas. Cataratas del Niágara.			Nota del autor: 11866 Clasificación anterior por sobre: IA-S548-8691	
IA-8692	“La Herradura”			Vista de las Cataratas del Niágara.			Desprendimiento de emulsión, espejo de plata	
IA-8693	“Rápidos en La Herradura”	2 agosto 1936		Vista de las Cataratas del Niágara desde Canadá.		Desportillada, espejo de plata, manchada, rayada	Nota del autor: 11868 Clasificación anterior por sobre: IA-S548-8693	
IA-8694	“Las Caídas Americanas desde Canadá”	Ca. 1936		Gente observando las caídas de aguas americanas desde Canadá. Cataratas del Niágara.		Espejo de plata, rayada	Nota del autor: 11869 Clasificación anterior por sobre: IA-S548-8694	
IA-8695	“Desde La Herradura. Canadá”	2 agosto 1936		Vista de las Cataratas del Niágara desde Canadá.		Espejo de plata	Nota del autor: 11870 Clasificación anterior por sobre: IA-S548-8695	
IA-8696	“Mazgaducita”			Margarita Espejel de Avilés sentada junto a las Cataratas del Niágara.		Espejo de plata, rayada	Nota del autor: 11871 Clasificación anterior por sobre: IA-S548-8696	

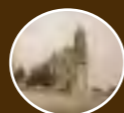

COLECCIÓN DE VISTAS ESTEREOSCÓPICAS
IGNACIO AVILÉS



CLASIFICACIÓN	TÍTULO	FECHA	VOLUMEN / SOPORTE / FORMATO	ALCANCE Y CONTENIDO	CARACTERÍSTICAS FÍSICAS (PROCESO FOTOGRÁFICO)	ESTADO DE CONSERVACIÓN	NOTAS	CAJA
IA-8697	“Table Rock House”	2 agosto 1936	1 placa estereoscópica de vidrio, 10.6 x 4.3 cm.	Fachada del Table Rock House. Cataratas del Niágara.	Plata gelatina sobre vidrio por revelado químico con posible barniz. Imagen en positivo. Virada al sepia.	Espejo de plata, rayada	Nota del autor: 11872 Clasificación anterior por sobre: IA-S548-8697	55
IA-8698	“Desde Table Rock House”	Ca. 1936		Margarita Espejel de Avilés sentada junto a un ventanal. Cataratas del Niágara.		Espejo de plata	Nota del autor: 11873 Clasificación anterior por sobre: IA-S548-8698	
IA-8699	“La Herradura”	2 agosto 1936		Vista de las Cataratas del Niágara.		Espejo de plata, rayada	Nota del autor: 11874 Clasificación anterior por sobre: IA-S548-8699	
IA-8700		Ca. 1936				Desportillada, espejo de plata, manchada, rayada	Nota del autor: 11875 Clasificación anterior por sobre: IA-S548-8700	
IA-8701	“Niagara Falls”	Ca. 1936		Margarita Espejel de Avilés posando para la fotografía junto a las Cataratas del Niágara.		Desprendimiento de emulsión, espejo de plata, rayada	Nota del autor: 11876 Clasificación anterior por sobre: IA-S548-8701	
IA-8702	“Las Caídas Americanas desde Table Rock House”					Espejo de plata, rayada, manchada	Nota del autor: 11877 Clasificación anterior por sobre: IA-S548-8702	
IA-8703	“Marga en Table Rock House”						Nota del autor: 11878 Clasificación anterior por sobre: IA-S548-8703	



COLECCIÓN DE VISTAS ESTEREOSCÓPICAS
IGNACIO AVILÉS



CLASIFICACIÓN	TÍTULO	FECHA	VOLUMEN / SOPORTE / FORMATO	ALCANCE Y CONTENIDO	CARACTERÍSTICAS FÍSICAS (PROCESO FOTOGRÁFICO)	ESTADO DE CONSERVACIÓN	NOTAS	CAJA
IA-8704	“Caídas Americanas”	Ca. 1936	1 placa estereoscópica de vidrio, 10.6 x 4.3 cm.	Vista de las Cataratas del Niágara.	Plata gelatina sobre vidrio por revelado químico con posible barniz. Imagen en positivo. Virada al sepia.	Desprendimiento de emulsión, espejo de plata, rayada	Nota del autor: 11879 Clasificación anterior por sobre: IA-S548-8704	55
IA-8705	“Desde el Comedor de Table Rock House”			Vista de las Cataratas del Niágara desde el comedor de Table Rock House.		Espejo de plata	Nota del autor: 11880 Clasificación anterior por sobre: IA-S548-8705	
IA-8706	“La Herradura”	2 agosto 1936		Margarita Espejel de Avilés sentada en un mirador observando la caída de las Cataratas del Niágara.		Desprendimiento de emulsión, espejo de plata, rayada	Nota del autor: 11882 Clasificación anterior por sobre: IA-S548-8706	
IA-8707	“Desde la Terraza de Table Rock House”	Ca. 1936		Vista de las Cataratas del Niágara desde la terraza de Table Rock House.		Desprendimiento de emulsión, espejo de plata	Nota del autor: 11883 Clasificación anterior por sobre: IA-S549-8707	
IA-8708	“Planta en Canada”			Vista de unos automóviles. Cataratas del Niágara.		Espejo de plata, manchada	Nota del autor: 11884 Clasificación anterior por sobre: IA-S549-8708	
IA-8709	“El Puente de Arco”			Vista, a través de una ventana, del Puente de Arco en las Cataratas del Niágara.		Desprendimiento de emulsión, espejo de plata, rayada	Nota del autor: 11885 Clasificación anterior por sobre: IA-S549-8709	
IA-8710	“Las Caídas Americanas”			Vista de las caídas de agua americanas desde el Table Rock House. Cataratas del Niágara.		Espejo de plata	Nota del autor: 11886 Clasificación anterior por sobre: IA-S549-8710	



COLECCIÓN DE VISTAS ESTEREOSCÓPICAS
IGNACIO AVILÉS

CLASIFICACIÓN	TÍTULO	FECHA	VOLUMEN / SOPORTE / FORMATO	ALCANCE Y CONTENIDO	CARACTERÍSTICAS FÍSICAS (PROCESO FOTOGRÁFICO)	ESTADO DE CONSERVACIÓN	NOTAS	CAJA
IA-8711	“El Tranvía Aereo sobre ‘El Whirpool’”	2 agosto 1936	1 placa estereoscópica de vidrio, 10.6 x 4.3 cm.	Gente esperando subirse al tranvía aéreo sobre “El Remolino”. Cataratas del Niágara.	Plata gelatina sobre vidrio por revelado químico con posible barniz. Imagen en positivo. Virada al sepia.	Espejo de plata, rayada	Nota del autor: 11887 Clasificación anterior por sobre: IA-S549-8711	55
IA-8712	“Cañón cerca del Remolino”	Ca. 1936		Vista de “El Remolino”. Cataratas del Niágara.			Nota del autor: 11888 Clasificación anterior por sobre: IA-S549-8712	
IA-8713	“Rápidos en El Remolino”			Rápidos en “El Remolino”. Cataratas del Niágara.		Desprendimiento de emulsión, espejo de plata, rayada	Nota del autor: 11889 Clasificación anterior por sobre: IA-S549-8713	
IA-8714	“Marga en el Whirpool”			Margarita Espejel de Avilés en un tranvía aéreo pasando por “El Remolino”. Cataratas del Niágara.		Desportillada, espejo de plata, rayada	Nota del autor: 11890 Clasificación anterior por sobre: IA-S549-8714	
IA-8715	“Rápidas en el Cañón del Niagara”			Rápidos en cañón del Niágara.		Desprendimiento de emulsión, espejo de plata, rayada	Nota del autor: 11891 Clasificación anterior por sobre: IA-S549-8715	
IA-8716	“D. Nacho y su consorte”			2 agosto 1936		Don Ignacio Avilés y Margarita Espejel de Avilés pasando “El Remolino” en un tranvía aéreo. Cataratas del Niágara.	Espejo de plata, manchada	
IA-8717	“Atraque de los cables en el lado americano”	Ca. 1936		Llegada del tranvía aéreo del lado americano. Cataratas del Niágara.		Espejo de plata, manchada, rayada	Nota del autor: 11893 Clasificación anterior por sobre: IA-S549-8717	



COLECCIÓN DE VISTAS ESTEREOSCÓPICAS
IGNACIO AVILÉS

CLASIFICACIÓN	TÍTULO	FECHA	VOLUMEN / SOPORTE / FORMATO	ALCANCE Y CONTENIDO	CARACTERÍSTICAS FÍSICAS (PROCESO FOTOGRÁFICO)	ESTADO DE CONSERVACIÓN	NOTAS	CAJA
IA-8718	“El Niágara”	Ca. 1936	1 placa estereoscópica de vidrio, 10.6 x 4.3 cm.	Vista del río Niágara.	Plata gelatina sobre vidrio por revelado químico con posible barniz. Imagen en positivo. Virada al sepia.	Espejo de plata, rayada	Nota del autor: 11894 Clasificación anterior por sobre: IA-S549-8718	55
IA-8719	“El Remolino”			Vista de “El Remolino”. Cataratas del Niágara.		Espejo de plata	Nota del autor: 11895 Clasificación anterior por sobre: IA-S549-8719	
IA-8720	“El río Niágara”			Vista del río Niágara.		Desportillada, desprendimiento de emulsión, espejo de plata	Nota del autor: 11896 Clasificación anterior por sobre: IA-S549-8720	
IA-8721	“Atraque del lado canadiense”			Llegada del tranvía aéreo del lado canadiense. Cataratas del Niágara.		Desprendimiento de emulsión, espejo de plata, rayada	Nota del autor: 11897 Clasificación anterior por sobre: IA-S549-8721	
IA-8722	“Maid of the Mist”			Vista de una embarcación transportando turistas. Cataratas del Niágara.		Espejo de plata, rayada	Nota del autor: 11898 Clasificación anterior por sobre: IA-S550-8722	
IA-8723				2 agosto 1936			Pasajeros a punto de desembarcar del Maid of the Mist. Cataratas del Niágara.	
IA-8724	“Prospect Park”			Ca. 1936		Vista de un parque. Cataratas del Niágara.	Rota con faltante, espejo de plata, rayada	



COLECCIÓN DE VISTAS ESTEREOSCÓPICAS
IGNACIO AVILÉS



CLASIFICACIÓN	TÍTULO	FECHA	VOLUMEN / SOPORTE / FORMATO	ALCANCE Y CONTENIDO	CARACTERÍSTICAS FÍSICAS (PROCESO FOTOGRÁFICO)	ESTADO DE CONSERVACIÓN	NOTAS	CAJA	
IA-8725	"En Prospect Park"	Ca. 1936	1 placa estereoscópica de vidrio, 10.6 x 4.3 cm.	Don Ignacio Avilés y Margarita Espejel de Avilés acostado en el prado de un jardín. Cataratas del Niágara.	Plata gelatina sobre vidrio por revelado químico sin barniz. Imagen en positivo. Blanco y negro.	Espejo de plata, rayada	Nota del autor: 11901 Clasificación anterior por sobre: IA-S550-8725	55	
IA-8726				Don Ignacio Avilés y Margarita Espejel de Avilés sentados en el prado de un jardín. Cataratas del Niágara.			Nota del autor: 11902 Clasificación anterior por sobre: IA-S550-8726		
IA-8727	"El Puente de Arco"	2 agosto 1936		Vista del Puente de Arco. Cataratas del Niágara.		Espejo de plata, rayada, abrasión	Nota del autor: 11903 Clasificación anterior por sobre: IA-S550-8727		
IA-8728	"El puente"	Ca. 1936		Vista de la parte inferior del Puente de Arco. Cataratas del Niágara.	Plata gelatina sobre vidrio por revelado químico con posible barniz. Imagen en positivo. Virada al sepia.	Espejo de plata	Nota del autor: 11904 Clasificación anterior por sobre: IA-S550-8728		
IA-8729	"El Puente en arco"			Vista del Puente de Arco. Cataratas del Niágara.			Nota del autor: 11905 Clasificación anterior por sobre: IA-S550-8729		
IA-8730	"El Puente"			Vista de una parte del Puente de Arco. Cataratas del Niágara.			Espejo de plata, rayada		Nota del autor: 11906 Clasificación anterior por sobre: IA-S550-8730
IA-8731	"Al pie de la caída americana"			Gente observando la caída de agua. Cataratas del Niágara.			Espejo de plata, burbujas de aire en el barniz		Nota del autor: 11907 Clasificación anterior por sobre: IA-S550-8731

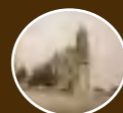

COLECCIÓN DE VISTAS ESTEREOSCÓPICAS
IGNACIO AVILÉS

CLASIFICACIÓN	TÍTULO	FECHA	VOLUMEN / SOPORTE / FORMATO	ALCANCE Y CONTENIDO	CARACTERÍSTICAS FÍSICAS (PROCESO FOTOGRÁFICO)	ESTADO DE CONSERVACIÓN	NOTAS	CAJA
IA-8732	“La caída americana”	Ca. 1936	1 placa estereoscópica de vidrio, 10.6 x 4.3 cm.	Vista de las Cataratas del Niágara.	Plata gelatina sobre vidrio por revelado químico con posible barniz. Imagen en positivo. Virada al sepia.	Espejo de plata	Nota del autor: 11908 Clasificación anterior por sobre: IA-S550-8732	55
IA-8733	“La caída”			Espejo de plata, rayada		Nota del autor: 11909 Clasificación anterior por sobre: IA-S550-8733		
IA-8734	“Mrs. Avilez”			Margarita Espejel de Avilés sentada en una piedra. Cataratas del Niágara.		Espejo de plata	Nota del autor: 11910 Clasificación anterior por sobre: IA-S550-8734	
IA-8735	“El puente”	2 agosto 1936		Vista del Puente en Arco. Cataratas del Niágara.		Espejo de plata, rayada	Nota del autor: 11911 Clasificación anterior por sobre: IA-S550-8735	
IA-8736	“Escoceses en el puente”	Ca. 1936		Un grupo de escoceses atravesando por un puente. Cataratas del Niágara.		Desportillada, espejo de plata, rayada	Nota del autor: 11912 Clasificación anterior por sobre: IA-S550-8736	
IA-8737	“Marga en E. U. A. y en Canadá”	2 agosto 1936		Margarita Espejel de Avilés en la línea fronteriza entre Estados Unidos y Canadá. Cataratas del Niágara.		Espejo de plata, manchada	Nota del autor: 11913 Clasificación anterior por sobre: IA-S550-8737	
IA-8738	“Desde el puente de Arco”	Ca. 1936		Vista de las Cataratas del Niágara desde el Puente de Arco.		Desprendimiento de emulsión, espejo de plata, rayada	Nota del autor: 11914 Clasificación anterior por sobre: IA-S550-8738	



COLECCIÓN DE VISTAS ESTEREOSCÓPICAS
IGNACIO AVILÉS



CLASIFICACIÓN	TÍTULO	FECHA	VOLUMEN / SOPORTE / FORMATO	ALCANCE Y CONTENIDO	CARACTERÍSTICAS FÍSICAS (PROCESO FOTOGRÁFICO)	ESTADO DE CONSERVACIÓN	NOTAS	CAJA
IA-8739	“Cataratas Americanas”	Ca. 1936	1 placa estereoscópica de vidrio, 10.6 x 4.3 cm.	Vista de las Cataratas del Niágara del lado americano.	Plata gelatina sobre vidrio por revelado químico con posible barniz. Imagen en positivo. Virada al sepia.	Espejo de plata, rayada	Nota del autor: 11915 Clasificación anterior por sobre: IA-S550-8739	55
IA-8740	Cataratas del Niágara					Desprendimiento de emulsión, espejo de plata	Nota del autor: 11916 Clasificación anterior por sobre: IA-S550-8740	
IA-8741	“Las caídas”			Vista de las Cataratas del Niágara.			Nota del autor: 11917 Clasificación anterior por sobre: IA-S550-8741	
IA-8742					Desprendimiento de emulsión, espejo de plata, rayada	Nota del autor: 11918 Clasificación anterior por sobre: IA-S550-8742		
IA-8743	“La Herradura”					Nota del autor: 11919 Clasificación anterior por sobre: IA-S550-8743		
IA-8744	“Rápidas”			Vista de los rápidos en las Cataratas del Niágara.	Plata gelatina sobre vidrio por revelado químico sin barniz. Imagen en positivo. Blanco y negro.	Espejo de plata, rayada	Nota del autor: 11920 Clasificación anterior por sobre: IA-S550-8744	
IA-8745	“Planta en Canadá”			Vista de una planta hidroeléctrica. Cataratas del Niágara.			Nota del autor: 11921 Clasificación anterior por sobre: IA-S550-8745	



COLECCIÓN DE VISTAS ESTEREOSCÓPICAS
IGNACIO AVILÉS

CLASIFICACIÓN	TÍTULO	FECHA	VOLUMEN / SOPORTE / FORMATO	ALCANCE Y CONTENIDO	CARACTERÍSTICAS FÍSICAS (PROCESO FOTOGRÁFICO)	ESTADO DE CONSERVACIÓN	NOTAS	CAJA
IA-8746	“Niagara Falls”	Ca. 1936	1 placa estereoscópica de vidrio, 10.6 x 4.3 cm.	Vista de las Cataratas del Niágara.	Plata gelatina sobre vidrio por revelado químico con posible barniz. Imagen en positivo. Virada al sepia.	Espejo de plata	Nota del autor: 11922 Clasificación anterior por sobre: IA-S550-8746	55
IA-8747	“Caídas Americanas”			Desportillada, espejo de plata, rayada		Nota del autor: 11923 Clasificación anterior por sobre: IA-S550-8747		
IA-8748	“Aguascalientes. La Iglesia”	30 agosto 1936		Vista de la catedral de Aguascalientes.		Desprendimiento de emulsión, espejo de plata	Nota del autor: 11924 Clasificación anterior por sobre: IA-S551-8748	
IA-8749	“Costado Sur de Catedral. Aguascalientes”			Fachada sur de la catedral de Aguascalientes.		Espejo de plata	Nota del autor: 11925 Clasificación anterior por sobre: IA-S551-8749	
IA-8750	“Aguascalientes. La Merced”	Ca. 1936		Fachada del templo de la Merced. Aguascalientes.		Desprendimiento de emulsión	Nota del autor: 11926 Clasificación anterior por sobre: IA-S551-8750	
IA-8751	“La Merced”			Detalle de la fachada del templo de la Merced. Aguascalientes.		Espejo de plata, rayada	Nota del autor: 11927 Clasificación anterior por sobre: IA-S551-8751	
IA-8752	“Casa en la Calle de La Merced”			Vista de una casa en la calle de La Merced. Aguascalientes.		Desportillada, espejo de plata, rayada	Nota del autor: 11928 Clasificación anterior por sobre: IA-S551-8752	



COLECCIÓN DE VISTAS ESTEREOSCÓPICAS
IGNACIO AVILÉS

CLASIFICACIÓN	TÍTULO	FECHA	VOLUMEN / SOPORTE / FORMATO	ALCANCE Y CONTENIDO	CARACTERÍSTICAS FÍSICAS (PROCESO FOTOGRÁFICO)	ESTADO DE CONSERVACIÓN	NOTAS	CAJA
IA-8753	“Aguascalientes. Entrada al Jardín de S. Marcos”	Ca. 1936	1 placa estereoscópica de vidrio, 10.6 x 4.3 cm.	Entrada al Jardín de San Marcos. Aguascalientes.	Plata gelatina sobre vidrio por revelado químico con posible barniz. Imagen en positivo. Virada al sepia.	Espejo de plata, rayada	Nota del autor: 11929 Clasificación anterior por sobre: IA-S551-8753	55
IA-8754	“S. Marcos”			Jardín de San Marcos. Aguascalientes.		Desportillada, espejo de plata	Nota del autor: 11930 Clasificación anterior por sobre: IA-S551-8754	
IA-8755	“Fuente en S. Marcos”			Fuente en el Jardín de San Marcos. Aguascalientes.		Espejo de plata, rayada	Nota del autor: 11931 Clasificación anterior por sobre: IA-S551-8755	
IA-8756	“ S. Marcos”			Vista de una fuente y una bancas en el Jardín de San Marcos. Aguascalientes.		Desprendimiento de emulsión, espejo de plata, rayada	Nota del autor: 11932 Clasificación anterior por sobre: IA-S551-8756	
IA-8757	“Jardín S. Marcos”	30 agosto 1936		Jardín de San Marcos. Aguascalientes.		Espejo de plata, rayada	Nota del autor: 11933 Clasificación anterior por sobre: IA-S551-8757	
IA-8758	“ S. Marcos. Aguascalientes”	Vista del templo de San Marcos. Aguascalientes.		Desportillada, desprendimiento de emulsión, espejo de plata, rayada		Nota del autor: 11934 Clasificación anterior por sobre: IA-S551-8758		
IA-8759	“Carros Alegóricos. Fiestas de Primavera”	mayo 1936		Desfile de carros alegóricos de la Cena Nupcial Uriana con mujeres vestidas de novias. En un edificio hay una manta que dice: “COMITÉ DURANGUENSE PRO CALDERÓN-R.”		Espejo de plata, manchada, rayada	Nota del autor: 11935 Clasificación anterior por sobre: IA-S552-8759	



COLECCIÓN DE VISTAS ESTEREOSCÓPICAS
IGNACIO AVILÉS

CLASIFICACIÓN	TÍTULO	FECHA	VOLUMEN / SOPORTE / FORMATO	ALCANCE Y CONTENIDO	CARACTERÍSTICAS FÍSICAS (PROCESO FOTOGRÁFICO)	ESTADO DE CONSERVACIÓN	NOTAS	CAJA
IA-8760	"Carros alegóricos"	Ca. 1936	1 placa estereoscópica de vidrio, 10.6 x 4.3 cm.	Gente observando un carro alegórico donde toca una banda de música y hay mujeres vestidas de chinas poblanas.	Plata gelatina sobre vidrio por revelado químico con posible barniz. Imagen en positivo. Virada al sepia.	Desprendimiento de emulsión, espejo de plata, rayada	Nota del autor: 11936 Clasificación anterior por sobre: IA-S552-8760	56
IA-8761				Gente observando un carro alegórico con una figura de un charro. En la parte trasera el carro dice: "écheme un gallo".		Desprendimiento de emulsión, espejo de plata	Nota del autor: 11937 Clasificación anterior por sobre: IA-S552-8761	
IA-8762				Gente observando un carro alegórico donde va un automóvil con el número 4.		Espejo de plata, rayada	Nota del autor: 11938 Clasificación anterior por sobre: IA-S552-8762	
IA-8763				Gente observando un carro alegórico con una replica del Monumento a la Revolución.		Desportillada, espejo de plata, manchada, rayada	Nota del autor: 11939 Clasificación anterior por sobre: IA-S552-8763	
IA-8764		Gente observando un desfile de carros alegóricos.		Espejo de plata, rayada		Nota del autor: 11940 Clasificación anterior por sobre: IA-S552-8764		
IA-8765		Ca. 1936		Gente observando un carro alegórico que transporta un automóvil Ford 1936.		Desprendimiento de emulsión, espejo de plata	Nota del autor: 11941 Clasificación anterior por sobre: IA-S552-8765	
IA-8766				Gente observando un carro alegórico con forma de un edificio. Al frete dice: "EL RETIRO".		Espejo de plata, manchada, rayada	Nota del autor: 11942 Clasificación anterior por sobre: IA-S552-8766	



COLECCIÓN DE VISTAS ESTEREOSCÓPICAS
IGNACIO AVILÉS



CLASIFICACIÓN	TÍTULO	FECHA	VOLUMEN / SOPORTE / FORMATO	ALCANCE Y CONTENIDO	CARACTERÍSTICAS FÍSICAS (PROCESO FOTOGRÁFICO)	ESTADO DE CONSERVACIÓN	NOTAS	CAJA
IA-8767	“Guanajuato. La Parroquia”	16 septiembre 1936	1 placa estereoscópica de vidrio, 10.6 x 4.3 cm.	Vista de la Iglesia de Nuestra Señora de la Paz. Guanajuato.	Plata gelatina sobre vidrio por revelado químico con posible barniz. Imagen en positivo. Virada al sepia.	Espejo de plata, rayada	Nota del autor: 11943 Clasificación anterior por sobre: IA-S553-8767	56
IA-8768	“Palacio de Gobierno. Guanajuato”	Ca. 1936		Vista del interior del Palacio de Gobierno. Guanajuato.		Rayada	Nota del autor: 11944 Clasificación anterior por sobre: IA-S553-8768	
IA-8769	“Plafond escalera Palacio de Gobierno”			Detalle de un vitral en el plafón del cubo de la escalera del Palacio de Gobierno. Guanajuato.		Espejo de plata	Nota del autor: 11945 Clasificación anterior por sobre: IA-S553-8769	
IA-8770	“El Mercado”			Vista del mercado de Guanajuato.		Espejo de plata, rayada	Nota del autor: 11946 Clasificación anterior por sobre: IA-S553-8770	
IA-8771				Detalle de la fachada del mercado de Guanajuato.			Nota del autor: 11947 Clasificación anterior por sobre: IA-S553-8771	
IA-8772				“La Alhóndiga de Granaditas”			Vista de la Alhóndiga de Granaditas desde una calle. Guanajuato.	
IA-8773	“La Alhóndiga”			Vista lateral de la Alhóndiga de Granaditas. Guanajuato.		Rayada	Nota del autor: 11949 Clasificación anterior por sobre: IA-S553-8773	



COLECCIÓN DE VISTAS ESTEREOSCÓPICAS
IGNACIO AVILÉS

CLASIFICACIÓN	TÍTULO	FECHA	VOLUMEN / SOPORTE / FORMATO	ALCANCE Y CONTENIDO	CARACTERÍSTICAS FÍSICAS (PROCESO FOTOGRÁFICO)	ESTADO DE CONSERVACIÓN	NOTAS	CAJA
IA-8774	“La Alhóndiga”	Ca. 1936	1 placa estereoscópica de vidrio, 10.6 x 4.3 cm.	Vista de la entrada a la Alhóndiga de Granaditas. Guanajuato.	Plata gelatina sobre vidrio por revelado químico con posible barniz. Imagen en positivo. Virada al sepia.	Espejo de plata, rayada	Nota del autor: 11950 Clasificación anterior por sobre: IA-S553-8774	56
IA-8775	“Guanajuato. Teatro Juárez”	16 septiembre 1936		Vista del Teatro Juárez. Guanajuato.			Nota del autor: 11951 Clasificación anterior por sobre: IA-S553-8775	
IA-8776	“Foyer del Teatro Juárez”			Vestíbulo del Teatro Juárez. Guanajuato.			Nota del autor: 11952 Clasificación anterior por sobre: IA-S553-8776	
IA-8777						Desprendimiento de emulsión, espejo de plata, rayada, abrasión	Nota del autor: 11953 Clasificación anterior por sobre: IA-S553-8777	
IA-8778	“Teatro Juárez”	Ca. 1936				Espejo de plata, rayada, abrasión	Nota del autor: 11954 Clasificación anterior por sobre: IA-S553-8778	
IA-8779						Desprendimiento de emulsión, rayada, abrasión	Nota del autor: 11955 Clasificación anterior por sobre: IA-S553-8779	
IA-8780	“El Templo de la Compañía desde el Teatro Juárez”					Vista de un pasillo en el Teatro Juárez. Guanajuato.	Espejo de plata, rayada	
				Vista de las cúpulas del templo de la Compañía de Jesús desde el Teatro Juárez. Guanajuato.				



COLECCIÓN DE VISTAS ESTEREOSCÓPICAS
IGNACIO AVILÉS

CLASIFICACIÓN	TÍTULO	FECHA	VOLUMEN / SOPORTE / FORMATO	ALCANCE Y CONTENIDO	CARACTERÍSTICAS FÍSICAS (PROCESO FOTOGRÁFICO)	ESTADO DE CONSERVACIÓN	NOTAS	CAJA
IA-8781	“Guanajuato. San Diego”	Ca. 1936	1 placa estereoscópica de vidrio, 10.6 x 4.3 cm.	Fachada del templo de San Diego. Guanajuato.	Plata gelatina sobre vidrio por revelado químico con posible barniz. Imagen en positivo. Virada al sepia.	Desprendimiento de emulsión, espejo de plata, rayada	Nota del autor: 11957 Clasificación anterior por sobre: IA-S554-8781	56
IA-8782	“San Diego”			Detalle de una columna estípite y un relieve con la imagen de San Diego de Alcalá en el templo de San Diego. Guanajuato.		Espejo de plata, rayada	Nota del autor: 11958 Clasificación anterior por sobre: IA-S554-8782	
IA-8783	“La Compañía”	16 septiembre 1936		Vista lateral de la fachada de la Iglesia de la Compañía de Jesús. Guanajuato.		Desprendimiento de emulsión, espejo de plata, rayada	Nota del autor: 11959 Clasificación anterior por sobre: IA-S554-8783	
IA-8784							Nota del autor: 11960 Clasificación anterior por sobre: IA-S554-8784	
IA-8785	“Calle Lascurain de Retana”	Ca. 1936		Vista de la calle Lascarián de Retana. En primer plano un hombre arreando unos asnos. Guanajuato.		Rota con faltante, espejo de plata, manchada, rayada	Nota del autor: 11961 Clasificación anterior por sobre: IA-S554-8785	
IA-8786	Guanajuato	16 septiembre 1936		Vista de una calle de Guanajuato.		Desportillada, espejo de plata, rayada	Nota del autor: 11962 Clasificación anterior por sobre: IA-S554-8786	
IA-8787						Espejo de plata, rayada	Nota del autor: 11963 Clasificación anterior por sobre: IA-S554-8787	

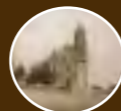

COLECCIÓN DE VISTAS ESTEREOSCÓPICAS
IGNACIO AVILÉS

CLASIFICACIÓN	TÍTULO	FECHA	VOLUMEN / SOPORTE / FORMATO	ALCANCE Y CONTENIDO	CARACTERÍSTICAS FÍSICAS (PROCESO FOTOGRÁFICO)	ESTADO DE CONSERVACIÓN	NOTAS	CAJA
IA-8788	“Guanajuato. Reja en el Panteón”	16 septiembre 1936	1 placa estereoscópica de vidrio, 10.6 x 4.3 cm.	Vista de una puerta y reja en el Panteón de Guanajuato.	Plata gelatina sobre vidrio por revelado químico con posible barniz. Imagen en positivo. Virada al sepia.	Espejo de plata, rayada	Nota del autor: 11964 Clasificación anterior por sobre: IA-S554-8788	56
IA-8789	“Las Momias”	Ca. 1936		Vista de una sala del Museo donde se exhiben las Momias de Guanajuato.			Nota del autor: 11965 Clasificación anterior por sobre: IA-S554-8789	
IA-8790							Nota del autor: 11966 Clasificación anterior por sobre: IA-S554-8790	
IA-8791	“?”, Osario, Guanajuato			Vista de un osario. Guanajuato.		Espejo de plata, manchada, rayada	Nota del autor: 11967 Clasificación anterior por sobre: IA-S554-8791	
IA-8792	“Túnel de desagüe”			Vista de un túnel de desagüe. Guanajuato.		Espejo de plata, rayada	Nota del autor: 11968 Clasificación anterior por sobre: IA-S554-8792	
IA-8793	“Panorama desde el cerro de la Cruz”	16 septiembre 1936		Vista panorámica de la ciudad de Guanajuato desde el cerro de la Cruz.		Espejo de plata, manchada, rayada	Nota del autor: 11969 Clasificación anterior por sobre: IA-S554-8793	
IA-8794	“Guanajuato”	Ca. 1936					Nota del autor: 11970 Clasificación anterior por sobre: IA-S554-8794	



COLECCIÓN DE VISTAS ESTEREOSCÓPICAS
IGNACIO AVILÉS

CLASIFICACIÓN	TÍTULO	FECHA	VOLUMEN / SOPORTE / FORMATO	ALCANCE Y CONTENIDO	CARACTERÍSTICAS FÍSICAS (PROCESO FOTOGRÁFICO)	ESTADO DE CONSERVACIÓN	NOTAS	CAJA
IA-8795	“Desde el Cerro de la Cruz”	Ca. 1936	1 placa estereoscópica de vidrio, 10.6 x 4.3 cm.	Vista panorámica de la ciudad de Guanajuato desde el cerro de la Cruz.	Plata gelatina sobre vidrio por revelado químico con posible barniz. Imagen en positivo. Virada al sepia.	Espejo de plata, rayada	Nota del autor: 11971 Clasificación anterior por sobre: IA-S554-8795	56
IA-8796	“Guanajuato”			Desprendimiento de emulsión, espejo de plata, rayada		Nota del autor: 11972 H Clasificación anterior por sobre: IA-S554-8796		
IA-8797	“La Compañía desde el Cerro de la Cruz”			Vista de la cúpula del templo de la Compañía de Jesús desde el cerro de la Cruz. Guanajuato.		Nota del autor: 11973 Clasificación anterior por sobre: IA-S554-8797		
IA-8798	“Panorámica de Guanajuato”			Vista panorámica de la ciudad de Guanajuato desde el Cerro de la Cruz.		Desportillada, espejo de plata, rayada	Nota del autor: 11974 Clasificación anterior por sobre: IA-S554-8798	
IA-8799	“La Valenciana”	16 septiembre 1936	Vista de las ruinas de un edificio en la mina de la Valenciana. Guanajuato.	Desprendimiento de emulsión, espejo de plata, manchada, rayada		Nota del autor: 11975 Clasificación anterior por sobre: IA-S554-8799		
IA-8800	“La Valenciana. Fachada de la Iglesia”	Ca. 1936	Fachada del templo de La Valenciana. Guanajuato.	Espejo de plata, manchada, rayada		Nota del autor: 11976 Clasificación anterior por sobre: IA-S554-8800		
IA-8801	“Patio del Curato”		Patio del curato junto a la Iglesia de La Valenciana. Guanajuato.	Desprendimiento de emulsión, espejo de plata, manchada, rayada		Nota del autor: 11983 Clasificación anterior por sobre: IA-S554-8801		



COLECCIÓN DE VISTAS ESTEREOSCÓPICAS
IGNACIO AVILÉS

CLASIFICACIÓN	TÍTULO	FECHA	VOLUMEN / SOPORTE / FORMATO	ALCANCE Y CONTENIDO	CARACTERÍSTICAS FÍSICAS (PROCESO FOTOGRÁFICO)	ESTADO DE CONSERVACIÓN	NOTAS	CAJA
IA-8802	“La Iglesia de ‘La Valenciana’”	Ca. 1936	1 placa estereoscópica de vidrio, 10.6 x 4.3 cm.	Vista de la cúpula de la Iglesia de La Valenciana desde el patio del curato.	Plata gelatina sobre vidrio por revelado químico con posible barniz. Imagen en positivo. Virada al sepia.	Desportillada, desprendimiento de emulsión, espejo de plata, rayada	Nota del autor: 11984 Clasificación anterior por sobre: IA-S554-8802	56
IA-8803	“Presa de la Esperanza”	16 septiembre 1936		Vista de la cortina de la presa La Esperanza. Guanajuato		Espejo de plata, manchada, rayada	Nota del autor: 11985 Clasificación anterior por sobre: IA-S555-8803	
IA-8804		Ca. 1936				Espejo de plata, rayada	Nota del autor: 11986 Clasificación anterior por sobre: IA-S555-8804	
IA-8805	“Jesús María”	13 septiembre 1936		Vista del templo de Jesús Nazareno. Jesús María, Aguascalientes.		Desprendimiento de emulsión, espejo de plata	Nota del autor: 11992 Clasificación anterior por sobre: IA-S555-8805	
IA-8806		Ca. 1936		Vista de la torre del templo de Jesús Nazareno en Jesús María, Aguascalientes.		Espejo de plata, rayada	Nota del autor: 11993 Clasificación anterior por sobre: IA-S555-8806	
IA-8807	“Cortina de la Presa Rodríguez”	13 septiembre 1936		Vista de la cortina de la presa Rodríguez. Aguascalientes.		Espejo de plata, rayada	Nota del autor: 11994 Clasificación anterior por sobre: IA-S555-8807	
IA-8808	“En la Presa Rodríguez”	Ca. 1936		Grupo de hombres y un niño posando para la fotografía en la presa Rodríguez. Aguascalientes.			Nota del autor: 11995 Clasificación anterior por sobre: IA-S555-8808	



COLECCIÓN DE VISTAS ESTEREOSCÓPICAS
IGNACIO AVILÉS

CLASIFICACIÓN	TÍTULO	FECHA	VOLUMEN / SOPORTE / FORMATO	ALCANCE Y CONTENIDO	CARACTERÍSTICAS FÍSICAS (PROCESO FOTOGRÁFICO)	ESTADO DE CONSERVACIÓN	NOTAS	CAJA
IA-8809	“Presa Rodríguez”	Ca. 1936	1 placa estereoscópica de vidrio, 10.6 x 4.3 cm.	Vista de la cortina de la presa Rodríguez. Aguascalientes.	Plata gelatina sobre vidrio por revelado químico con posible barniz. Imagen en positivo. Virada al sepia.	Espejo de plata, rayada	Nota del autor: 11996 Clasificación anterior por sobre: IA-S555-8809	56
IA-8810	“Un sifón. Boquilla de entrada”			Vista de un sifón. Aguascalientes.		Espejo de plata, manchada, rayada	Nota del autor: 11997 Clasificación anterior por sobre: IA-S555-8810	
IA-8811	Paisaje			Vista del valle. Aguascalientes.		Espejo de plata, rayada	Nota del autor: 11998 Clasificación anterior por sobre: IA-S555-8811	
IA-8812	“Presa Calles”	13 septiembre 1936		Vista de la presa Calles. Aguascalientes.		Desprendimiento de emulsión, espejo de plata	Nota del autor: 11999 Clasificación anterior por sobre: IA-S555-8812	
IA-8813				Vista de la cortina de la presa Calles. Aguascalientes.		Desprendimiento de emulsión, espejo de plata, rayada	Nota del autor: 12000 Clasificación anterior por sobre: IA-S555-8813	
IA-8814		Ca. 1936		Vista de la cortina de la presa Calles. Aguascalientes.		Rota con faltante, desportillada, espejo de plata, rayada	Nota del autor: 12001 Clasificación anterior por sobre: IA-S555-8814	
IA-8815				Vista de la presa Calles. Aguascalientes.		Espejo de plata, rayada	Nota del autor: 12002 Clasificación anterior por sobre: IA-S555-8815	

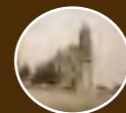

COLECCIÓN DE VISTAS ESTEREOSCÓPICAS
IGNACIO AVILÉS



CLASIFICACIÓN	TÍTULO	FECHA	VOLUMEN / SOPORTE / FORMATO	ALCANCE Y CONTENIDO	CARACTERÍSTICAS FÍSICAS (PROCESO FOTOGRÁFICO)	ESTADO DE CONSERVACIÓN	NOTAS	CAJA
IA-8816	“Corona de la cortina”	Ca. 1936	1 placa estereoscópica de vidrio, 10.6 x 4.3 cm.	Grupo de hombres y mujeres caminando por la parte superior de la cortina de la presa Calles.	Plata gelatina sobre vidrio por revelado químico con posible barniz. Imagen en positivo. Virada al sepia.	Espejo de plata, rayada	Nota del autor: 12003 Clasificación anterior por sobre: IA-S555-8816	56
IA-8817							Nota del autor: 12004 Clasificación anterior por sobre: IA-S555-8817	
IA-8818	“La Cortina”			Vista de la cortina de la presa Calles. Aguascalientes.		Desportillada, espejo de plata, rayada	Nota del autor: 12005 Clasificación anterior por sobre: IA-S556-8818	
IA-8819						Espejo de plata, rayada	Nota del autor: 12006 Clasificación anterior por sobre: IA-S556-8819	
IA-8820	“El desfogue”			Vista de los canales de desfogue de la presa Calles. Aguascalientes.			Nota del autor: 12007 Clasificación anterior por sobre: IA-S556-8820	
IA-8821	“La Cortina”			Vista de la cortina de la presa Calles. Aguascalientes.		Desportillada, espejo de plata, rayada	Nota del autor: 12008 Clasificación anterior por sobre: IA-S556-8821	
IA-8822	“El vertedro de demasías”			Vista del vertedor de demasías de la presa Calles. Aguascalientes.		Espejo de plata, rayada	Nota del autor: 12009 Clasificación anterior por sobre: IA-S556-8822	



COLECCIÓN DE VISTAS ESTEREOSCÓPICAS
IGNACIO AVILÉS

CLASIFICACIÓN	TÍTULO	FECHA	VOLUMEN / SOPORTE / FORMATO	ALCANCE Y CONTENIDO	CARACTERÍSTICAS FÍSICAS (PROCESO FOTOGRÁFICO)	ESTADO DE CONSERVACIÓN	NOTAS	CAJA
IA-8823	“La comida”	Ca. 1936	1 placa estereoscópica de vidrio, 10.6 x 4.3 cm.	Grupo de hombres y mujeres realizando una comida al aire libre. Aguascalientes.	Plata gelatina sobre vidrio por revelado químico con posible barniz. Imagen en positivo. Virada al sepia.	Espejo de plata, rayada	Nota del autor: 12010 Clasificación anterior por sobre: IA-S556-8823	56
IA-8824	“El Banquete”	13 septiembre 1936					Nota del autor: 12011 Clasificación anterior por sobre: IA-S556-8824	
IA-8825	“Vaso de la Presa del Jocoqui”	Ca. 1936		Vista de la presa del Jocoqui. Aguascalientes.		Desportillada, espejo de plata, rayada	Nota del autor: 12012 Clasificación anterior por sobre: IA-S556-8825	
IA-8826						Espejo de plata, rayada	Nota del autor: 12012 bis Clasificación anterior por sobre: IA-S556-8826	
IA-8827						Espejo de plata, manchada, rayada	Nota del autor: 12013 Clasificación anterior por sobre: IA-S556-8827	
IA-8828	“Presa del Jocoqui”	13 septiembre 1936		Vista de la cortina de la presa del Jocoqui. Aguascalientes.		Desportillada, espejo de plata, rayada	Nota del autor: 12014 Clasificación anterior por sobre: IA-S556-8828	
IA-8829	“La Cortina”	Ca. 1936				Espejo de plata, rayada	Nota del autor: 12015 Clasificación anterior por sobre: IA-S556-8829	



COLECCIÓN DE VISTAS ESTEREOSCÓPICAS
IGNACIO AVILÉS



CLASIFICACIÓN	TÍTULO	FECHA	VOLUMEN / SOPORTE / FORMATO	ALCANCE Y CONTENIDO	CARACTERÍSTICAS FÍSICAS (PROCESO FOTOGRÁFICO)	ESTADO DE CONSERVACIÓN	NOTAS	CAJA
IA-8830	“La Cortina”	Ca. 1936	1 placa estereoscópica de vidrio, 10.6 x 4.3 cm.	Vista de la cortina de la presa del Jocoqui. Aguascalientes.	Plata gelatina sobre vidrio por revelado químico con posible barniz. Imagen en positivo. Virada al sepia.	Espejo de plata, rayada	Nota del autor: 12016 Clasificación anterior por sobre: IA-S556-8830	56
IA-8831	“Vista aguas abajo de la cortina”			Vista de la cañada aguas abajo de la cortina de la presa del Jocoqui. Aguascalientes.			Nota del autor: 12017 Clasificación anterior por sobre: IA-S556-8831	
IA-8832	“Cañada aguas abajo de la cortina”			Nota del autor: 12018 Clasificación anterior por sobre: IA-S556-8832				
IA-8833	“Catedral de Aguascalientes”	11 sep- tiembre 1936	Vista nocturna de la catedral de Aguascalientes.	Desportillada, espejo de plata, rayada	Nota del autor: 12019 Clasificación anterior por sobre: IA-S557-8833			
IA-8834	“Palacio de Gobierno”	12 sep- tiembre 1936	Vista del Palacio de Gobierno de Aguascalientes.	Espejo de plata, rayada	Nota del autor: 12020 Clasificación anterior por sobre: IA-S557-8834			
IA-8835	“Palacio de Gobierno”	Ca. 1936	Fachada del Palacio de Gobierno de Aguascalientes.	Espejo de plata, rayada	Nota del autor: 12021 Clasificación anterior por sobre: IA-S557-8835			
IA-8836	“Patio del Palacio de Gobierno”		Interior del Palacio de Gobierno de Aguascalientes.	Desprendimiento de emulsión, espejo de plata, rayada	Nota del autor: 12022 Clasificación anterior por sobre: IA-S557-8836			

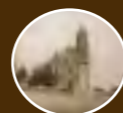

COLECCIÓN DE VISTAS ESTEREOSCÓPICAS
IGNACIO AVILÉS

CLASIFICACIÓN	TÍTULO	FECHA	VOLUMEN / SOPORTE / FORMATO	ALCANCE Y CONTENIDO	CARACTERÍSTICAS FÍSICAS (PROCESO FOTOGRÁFICO)	ESTADO DE CONSERVACIÓN	NOTAS	CAJA
IA-8837	“Patio del Palacio de Gobierno”	Ca. 1936	1 placa estereoscópica de vidrio, 10.6 x 4.3 cm.	Interior del Palacio de Gobierno de Aguascalientes.	Plata gelatina sobre vidrio por revelado químico con posible barniz. Imagen en positivo. Virada al sepia.	Espejo de plata, manchada, rayada	Nota del autor: 12023 Clasificación anterior por sobre: IA-S557-8837	56
IA-8838	“Aguascalientes. S. Diego. Camarín”	12 septiembre 1936		Vista del altar mayor del camarín en la Iglesia de San Diego. Aguascalientes.		Desportillada, espejo de plata, rayada	Nota del autor: 12024 Clasificación anterior por sobre: IA-S557-8838	
IA-8839	“S. Diego. Camarín”						Nota del autor: 12025 H Clasificación anterior por sobre: IA-S557-8839	
IA-8840	“S. Diego. Cúpula del Camarín”	Ca. 1936		Vista de la cúpula del camarín en la Iglesia de San Diego. Aguascalientes.		Espejo de plata, rayada	Nota del autor: 12026 Clasificación anterior por sobre: IA-S557-8840	
IA-8841	“S. Diego Reja”			Detalle de una reja en la Iglesia de San Diego. Aguascalientes.		Espejo de plata, manchada, rayada	Nota del autor: 12027 Clasificación anterior por sobre: IA-S557-8841	
IA-8842	“Talleres de Aguascalientes. Taller de Ruedas”	17 septiembre 1936		Vista del interior de un taller. Aguascalientes.		Espejo de plata, rayada	Nota del autor: 12028 Clasificación anterior por sobre: IA-S557-8842	
IA-8843	“Cimientando máquinas en el taller de Ruedas”			Maquinaria en el interior de un taller de ruedas. Aguascalientes.			Nota del autor: 12029 Clasificación anterior por sobre: IA-S557-8843	



COLECCIÓN DE VISTAS ESTEREOSCÓPICAS
IGNACIO AVILÉS

CLASIFICACIÓN	TÍTULO	FECHA	VOLUMEN / SOPORTE / FORMATO	ALCANCE Y CONTENIDO	CARACTERÍSTICAS FÍSICAS (PROCESO FOTOGRÁFICO)	ESTADO DE CONSERVACIÓN	NOTAS	CAJA
IA-8844	“Colando un cimiento”	Ca. 1936	1 placa estereoscópica de vidrio, 10.6 x 4.3 cm.	Grupo de hombres trabajando en el interior de un taller. Aguascalientes.	Plata gelatina sobre vidrio por revelado químico con posible barniz. Imagen en positivo. Virada al sepia.	Espejo de plata, rayada	Nota del autor: 12030 Clasificación anterior por sobre: IA-S557-8844	56
IA-8845	“Cimiento para una prensa hidráulica”			Desprendimiento de emulsión, espejo de plata, rayada		Nota del autor: 12031 Clasificación anterior por sobre: IA-S557-8845		
IA-8846	“Excavando en la Casa de Fuerza”			Dos hombres manipulando una máquina excavadora. Aguascalientes.		Espejo de plata, rayada	Nota del autor: 12033 Clasificación anterior por sobre: IA-S557-8846	
IA-8847	“Excavación para la cubeta de una torre de enfriamiento”	17 sep- tiembre 1936		Hombre manipulando una máquina excavadora. Aguascalientes.		Espejo de plata, manchada, rayada	Nota del autor: 12034 Clasificación anterior por sobre: IA-S557-8847	
IA-8848	“Vapor y carbón al aire”	Vista de la Casa de Fuerza. Aguascalientes.		Desportillada, espejo de plata, rayada		Nota del autor: 12035 Clasificación anterior por sobre: IA-S557-8848		
IA-8849	“Cubeta para torre de enfriamiento del agua de circulación”	9 octubre 1936		Hombres trabajando en la construcción de un tanque para agua. Aguascalientes.		Espejo de plata	Nota del autor: 12036 Clasificación anterior por sobre: IA-S557-8849	
IA-8850	“Quit Quitando moldes”	Ca. 1936				Espejo de plata, rayada	Nota del autor: 12037 Clasificación anterior por sobre: IA-S557-8850	



COLECCIÓN DE VISTAS ESTEREOSCÓPICAS
IGNACIO AVILÉS

CLASIFICACIÓN	TÍTULO	FECHA	VOLUMEN / SOPORTE / FORMATO	ALCANCE Y CONTENIDO	CARACTERÍSTICAS FÍSICAS (PROCESO FOTOGRÁFICO)	ESTADO DE CONSERVACIÓN	NOTAS	CAJA
IA-8851	“Ings. Ramírez de Arellano y Buenrostro”	9 octubre 1930	1 placa estereoscópica de vidrio, 10.6 x 4.3 cm.	Los ingenieros Ramírez de Arellano y Buenrostro supervisando la construcción de un tanque para agua. Aguascalientes.	Plata gelatina sobre vidrio por revelado químico con posible barniz. Imagen en positivo. Virada al sepia.	Espejo de plata	Nota del autor: 12038 Clasificación anterior por sobre: IA-S557-8851	56
IA-8852	“Preparando para el colado de cubeta de concreto”			Grupo de hombres trabajando en la construcción de una cubeta de concreto. Aguascalientes.		Espejo de plata, manchada, rayada	Nota del autor: 12039 Clasificación anterior por sobre: IA-S557-8852	
IA-8853	“Aguascalientes. La Catedral”	20 noviembre 1936		Vista de la catedral de Aguascalientes.		Espejo de plata, rayada	Nota del autor: 12040 Clasificación anterior por sobre: IA-S558-8853	
IA-8854	“Plaza de Aguascalientes”	Ca. 1936		Vista panorámica de la plaza principal de Aguascalientes. Al fondo se observa la catedral; en primer plano un columna de estilo jónico.		Desprendimiento de emulsión, espejo de plata	Nota del autor: 12041 Clasificación anterior por sobre: IA-S558-8854	
IA-8855	“Plaza de Armas”			Espejo de plata, rayada		Nota del autor: 12042 H d = 0.40 m. Clasificación anterior por sobre: IA-S558-8855		
IA-8856	“Aguascalientes”			Nota del autor: 12043 Clasificación anterior por sobre: IA-S558-8856				
IA-8857	“Desfile en Aguascalientes”	20 noviembre 1936		Personas alrededor de la plaza principal de Aguascalientes observando un desfile.		Espejo de plata	Nota del autor: 12044 Clasificación anterior por sobre: IA-S558-8857	



COLECCIÓN DE VISTAS ESTEREOSCÓPICAS
IGNACIO AVILÉS

CLASIFICACIÓN	TÍTULO	FECHA	VOLUMEN / SOPORTE / FORMATO	ALCANCE Y CONTENIDO	CARACTERÍSTICAS FÍSICAS (PROCESO FOTOGRÁFICO)	ESTADO DE CONSERVACIÓN	NOTAS	CAJA
IA-8858	“Desfile en Aguascalientes”	20 noviembre 1936	1 placa estereoscópica de vidrio, 10.6 x 4.3 cm.	Personas observando un desfile. Aguascalientes.	Plata gelatina sobre vidrio por revelado químico con posible barniz. Imagen en positivo. Virada al sepia.	Espejo de plata	Nota del autor: 12045 Clasificación anterior por sobre: IA-S558-8858	56
IA-8859	“Aguascalientes. Casa Redonda y Talleres de los F. C.”	noviembre 1936		Vista de los talleres de Ferrocarriles. Aguascalientes.		Nota del autor: 12046 Clasificación anterior por sobre: IA-S558-8859		
IA-8860	“Estación de Aguascalientes”	Ca. 1936		Vista panorámica de la estación de trenes de Aguascalientes.		Nota del autor: 12047 Clasificación anterior por sobre: IA-S558-8860		
IA-8861						Nota del autor: 12048 H Clasificación anterior por sobre: IA-S558-8861		
IA-8862	“Aguascalientes. Los Talleres”					Nota del autor: 12049 Clasificación anterior por sobre: IA-S558-8862		
IA-8863	“Talleres de Aguascalientes”			Vista de los talleres de Ferrocarriles. Aguascalientes.		Nota del autor: 12050 Clasificación anterior por sobre: IA-S558-8863		
IA-8864	“Aguascalientes”	noviembre 1936				Nota del autor: 12051 Clasificación anterior por sobre: IA-S558-8864	Rota con faltante, espejo de plata, rayada	

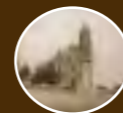

COLECCIÓN DE VISTAS ESTEREOSCÓPICAS
IGNACIO AVILÉS

CLASIFICACIÓN	TÍTULO	FECHA	VOLUMEN / SOPORTE / FORMATO	ALCANCE Y CONTENIDO	CARACTERÍSTICAS FÍSICAS (PROCESO FOTOGRÁFICO)	ESTADO DE CONSERVACIÓN	NOTAS	CAJA
IA-8865	“Aguascalientes. Vista hacia el NW desde ‘La Perla’”	Ca. 1936	1 placa estereoscópica de vidrio, 10.6 x 4.3 cm.	Vista panorámica de la ciudad de Aguascalientes.	Plata gelatina sobre vidrio por revelado químico con posible barniz. Imagen en positivo. Virada al sepia.	Espejo de plata, rayada	Nota del autor: 12052 Clasificación anterior por sobre: IA-S558-8865	56
IA-8866	“Panorama de Aguascalientes. Desde ‘La Perla’ hacia el Poniente”					Desprendimiento de emulsión, espejo de plata	Nota del autor: 12053 Clasificación anterior por sobre: IA-S558-8866	
IA-8867	“Construcción de los cimientos para las compresoras. Batiendo el concreto”	9 noviembre 1936		Grupo de hombres haciendo una mezcla de cemento. Aguascalientes.		Desportillada, espejo de plata, manchada	Nota del autor: 12054 Clasificación anterior por sobre: IA-S559-8867	
IA-8868	“Batiendo concreto”	Ca. 1936				Espejo de plata, rayada	Nota del autor: 12055 Clasificación anterior por sobre: IA-S559-8868	
IA-8869	“Colando el cimientto”	9 noviembre 1936		Grupo de hombres colando el cimientto de una compresora. Aguascalientes.		Desprendimiento de emulsión, espejo de plata, rayada	Nota del autor: 12056 Clasificación anterior por sobre: IA-S559-8869	
IA-8870	“Colando el cimientto de una compresora”						Nota del autor: 12057 Clasificación anterior por sobre: IA-S559-8870	
IA-8871	“Moldes y cimientos para compresoras”	20 noviembre 1936		Vista de unos cimientos para compresoras. Aguascalientes.		Espejo de plata	Nota del autor: 12058 Clasificación anterior por sobre: IA-S559-8871	

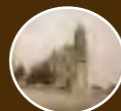

COLECCIÓN DE VISTAS ESTEREOSCÓPICAS
IGNACIO AVILÉS

CLASIFICACIÓN	TÍTULO	FECHA	VOLUMEN / SOPORTE / FORMATO	ALCANCE Y CONTENIDO	CARACTERÍSTICAS FÍSICAS (PROCESO FOTOGRÁFICO)	ESTADO DE CONSERVACIÓN	NOTAS	CAJA
IA-8872	“Llegada de las compresoras a Aguascalientes”	10 diciembre 1936	1 placa estereoscópica de vidrio, 10.6 x 4.3 cm.	Vista de una plataforma transportando compresoras. Aguascalientes.	Plata gelatina sobre vidrio por revelado químico con posible barniz. Imagen en positivo. Virada al sepia.	Espejo de plata, rayada	Nota del autor: 12059 Clasificación anterior por sobre: IA-S559-8872	56
IA-8873	“Moviendo las compresoras hacia la Casa de Fuerza”	19 diciembre 1936		Grupo de hombres ayudando a transportar unas compresoras hacia la Casa de Fuerza. Aguascalientes.			Nota del autor: 12060 Clasificación anterior por sobre: IA-S559-8873	
IA-8874	“Mitad de una compresora IR de 1800 pies ³ /m”					Nota del autor: 12061 Clasificación anterior por sobre: IA-S559-8874		
IA-8875	“Torre de enfriamiento en construcción”	noviembre 1936		Vista de una torre de enfriamiento en construcción. Aguascalientes.		Espejo de plata	Nota del autor: 12962 Clasificación anterior por sobre: IA-S559-8875	
IA-8876	“Detalle de los pisos y persianas”	Ca. 1936		Detalle de una torre de enfriamiento en construcción. Aguascalientes.		Espejo de plata, rayada	Nota del autor: 12063 Clasificación anterior por sobre: IA-S559-8876	
IA-8877	“Detalle de una torre”					Desportillada, espejo de plata, rayada	Nota del autor: 12064 Clasificación anterior por sobre: IA-S559-8877	
IA-8878						Espejo de plata	Nota del autor: 12065 Clasificación anterior por sobre: IA-S559-8878	



COLECCIÓN DE VISTAS ESTEREOSCÓPICAS
IGNACIO AVILÉS

CLASIFICACIÓN	TÍTULO	FECHA	VOLUMEN / SOPORTE / FORMATO	ALCANCE Y CONTENIDO	CARACTERÍSTICAS FÍSICAS (PROCESO FOTOGRÁFICO)	ESTADO DE CONSERVACIÓN	NOTAS	CAJA
IA-8879	“Torres de enfriamiento para las compresoras”	<i>Ca.</i> 1936	1 placa estereoscópica de vidrio, 10.6 x 4.3 cm.	Vista de una torre de enfriamiento en construcción. Aguascalientes.	Plata gelatina sobre vidrio por revelado químico con posible barniz. Imagen en positivo. Virada al sepia.	Espejo de plata, manchada	Nota del autor: 12066 Clasificación anterior por sobre: IA-S559-8879	56
IA-8880	“Una Torre desde arriba”	10 diciembre 1936		Vista superior de una torre de enfriamiento en construcción. Aguascalientes.		Espejo de plata	Nota del autor: 12067 Clasificación anterior por sobre: IA-S559-8880	
IA-8881	“Fundición de Bronce. Transporte de las armaduras”	19 noviembre 1936		Vista de un tractor transportando armaduras metálicas. Aguascalientes.		Espejo de plata	Nota del autor: 12068 Clasificación anterior por sobre: IA-S559-8881	
IA-8882	“Fundición de Bronce. Erección de las primeras columnas”			Armado de unas estructuras metálicas. Aguascalientes.		Espejo de plata, rayada	Nota del autor: 12069 Clasificación anterior por sobre: IA-S559-8882	
IA-8883	“La estructura de la Fundición de Bronce”	8 diciembre 1936		Vista de la estructura metálica de una Fundición de Bronce. Aguascalientes.		Espejo de plata	Nota del autor: 12070 Clasificación anterior por sobre: IA-S559-8883	
IA-8884	“Remachando en estructura”	10 diciembre 1936		Hombres trabajando en la parte superior de una estructura metálica. Aguascalientes.		Espejo de plata	Nota del autor: 12071 Clasificación anterior por sobre: IA-S559-8884	
IA-8885	“Revistiendo columnas y construyendo muros”	19 diciembre 1936		Vista de la construcción de una Fundición de Bronce. Aguascalientes.		Espejo de plata	Nota del autor: 12072 Clasificación anterior por sobre: IA-S559-8885	



COLECCIÓN DE VISTAS ESTEREOSCÓPICAS
IGNACIO AVILÉS

CLASIFICACIÓN	TÍTULO	FECHA	VOLUMEN / SOPORTE / FORMATO	ALCANCE Y CONTENIDO	CARACTERÍSTICAS FÍSICAS (PROCESO FOTOGRÁFICO)	ESTADO DE CONSERVACIÓN	NOTAS	CAJA
IA-8886	“Construyendo el rodapíe”	19 diciembre 1936	1 placa estereoscópica de vidrio, 10.6 x 4.3 cm.	Vista de la construcción de una Fundición de Bronce. Aguascalientes.	Plata gelatina sobre vidrio por revelado químico con posible barniz. Imagen en positivo. Virada al sepia.	Espejo de plata, rayada	Nota del autor: 12073 Clasificación anterior por sobre: IA-S559-8886	56
IA-8887	“Cimiento para el Horno eléctrico”			Hombres trabajando en la construcción de un cimiento para un horno eléctrico. Aguascalientes.		Desportillada, espejo de plata	Nota del autor: 12074 Clasificación anterior por sobre: IA-S559-8887	
IA-8888	“Fundición de Bronce. Elevador 1 Transportador para la arena nueva”	9 febrero 1937					Nota del autor: 12075 Clasificación anterior por sobre: IA-S560-8888	
IA-8889	“Transportador para la arena nueva”	Ca. 1937		Vista de la construcción de una Fundición de Bronce. Aguascalientes.		Nota del autor: 12076 Clasificación anterior por sobre: IA-S560-8889		
IA-8890	Fundición de Bronce				Plata gelatina sobre vidrio por revelado químico con posible barniz. Imagen en positivo. Virada al rojo.	Desprendimiento de emulsión, espejo de plata	Nota del autor: 12077 Clasificación anterior por sobre: IA-S560-8890	
IA-8891	“El horno eléctrico”	9 febrero 1937		Vista de un horno eléctrico. Aguascalientes.	Plata gelatina sobre vidrio por revelado químico con posible barniz. Imagen en positivo. Virada al sepia.		Nota del autor: 12078 Clasificación anterior por sobre: IA-S560-8891	
IA-8892	“Antiguos tanques para aire”			Vista de unos tanques para aire. Aguascalientes.	Plata gelatina sobre vidrio por revelado químico con posible barniz. Imagen en positivo. Virada al rojo.		Nota del autor: 12079 Clasificación anterior por sobre: IA-S560-8892	



COLECCIÓN DE VISTAS ESTEREOSCÓPICAS
IGNACIO AVILÉS

CLASIFICACIÓN	TÍTULO	FECHA	VOLUMEN / SOPORTE / FORMATO	ALCANCE Y CONTENIDO	CARACTERÍSTICAS FÍSICAS (PROCESO FOTOGRÁFICO)	ESTADO DE CONSERVACIÓN	NOTAS	CAJA
IA-8893	“Cambio de lugar de un tanque para gas oil”	9 febrero 1937	1 placa estereoscópica de vidrio, 10.6 x 4.3 cm.	Vista de un tanque para gas. Aguascalientes.	Plata gelatina sobre vidrio por revelado químico con posible barniz. Imagen en positivo. Virada al sepia.	Espejo de plata, rayada	Nota del autor: 12080 Clasificación anterior por sobre: IA-S560-8893	56
IA-8894	“Maniobra del cambio de lugar”			Vista de una grúa transportando un tanque para gas. Aguascalientes.			Nota del autor: 12081 Clasificación anterior por sobre: IA-S560-8894	
IA-8895	“Edificio para Fundición de Bronce. Fachada S.”			Fachada de la Fundición de Bronce en construcción. Aguascalientes.			Nota del autor: 12082 Clasificación anterior por sobre: IA-S560-8895	
IA-8896	“El edificio de la Fundición de Bronce”	15 febrero 1937		Vista del edificio del Fundición de Bronce. Aguascalientes.		Espejo de plata, rayada	Nota del autor: 12083 Clasificación anterior por sobre: IA-S560-8896	
IA-8897	“S. Miguelito”	28 febrero 1937		Vista de una noria en San Miguelito, Aguascalientes.			Nota del autor: 12084 Clasificación anterior por sobre: IA-S561-8897	
IA-8898	“S. Miguelito. Una noria”						Nota del autor: 12085 Clasificación anterior por sobre: IA-S561-8898	
IA-8899	“El burrito de noria”	Ca. 1937	Un hombre empujando una noria. San Miguelito, Aguascalientes.		Nota del autor: 12086 Clasificación anterior por sobre: IA-S561-8899	57		

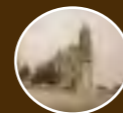

COLECCIÓN DE VISTAS ESTEREOSCÓPICAS
IGNACIO AVILÉS

CLASIFICACIÓN	TÍTULO	FECHA	VOLUMEN / SOPORTE / FORMATO	ALCANCE Y CONTENIDO	CARACTERÍSTICAS FÍSICAS (PROCESO FOTOGRÁFICO)	ESTADO DE CONSERVACIÓN	NOTAS	CAJA
IA-8900	“Una noria en S. Miguelito”	Ca. 1937	1 placa estereoscópica de vidrio, 10.6 x 4.3 cm.	Vista de una noria en San Miguelito, Aguascalientes.	Plata gelatina sobre vidrio por revelado químico con posible barniz. Imagen en positivo. Virada al sepia.	Desportillada, espejo de plata, rayada, manchada	Nota del autor: 12087 Clasificación anterior por sobre: IA-S561-8900	57
IA-8901	“Puente colgante en Sn. Miguelito”			Vista de un puente colgante en San Miguelito, Aguascalientes.		Desportillada, desprendimiento de emulsión, espejo de plata, rayada	Nota del autor: 12088 Clasificación anterior por sobre: IA-S561-8901	
IA-8902	“Puente en San Miguelito”					Desportillada, espejo de plata, rayada, manchada	Nota del autor: 12089 Clasificación anterior por sobre: IA-S561-8902	
IA-8903	“Marga en el puente”			Margarita Espejel de Avilés posando para la fotografía sobre un puente colgante en San Miguelito, Aguascalientes.			Nota del autor: 12090 Clasificación anterior por sobre: IA-S561-8903	
IA-8904	“Atraque de los cables del puente”			Vista de las cuerdas que sostienen un puente colgante en San Miguelito, Aguascalientes.		Espejo de plata, rayada	Nota del autor: 12091 Clasificación anterior por sobre: IA-S561-8904	
IA-8905	“El circo”			Tres niños colgados de unas cuerdas. San Miguelito, Aguascalientes.			Nota del autor: 12092 Clasificación anterior por sobre: IA-S561-8905	
IA-8906	“Kiko ‘colgalo’”			Ricardo José Avilés Espejel colgado de unas cuerdas. San Miguelito, Aguascalientes.		Desportillada, espejo de plata, rayada	Nota del autor: 12093 Clasificación anterior por sobre: IA-S561-8906	



COLECCIÓN DE VISTAS ESTEREOSCÓPICAS
IGNACIO AVILÉS

CLASIFICACIÓN	TÍTULO	FECHA	VOLUMEN / SOPORTE / FORMATO	ALCANCE Y CONTENIDO	CARACTERÍSTICAS FÍSICAS (PROCESO FOTOGRÁFICO)	ESTADO DE CONSERVACIÓN	NOTAS	CAJA
IA-8907	“Alfredito Quesnel”	Ca. 1937	1 placa estereoscópica de vidrio, 10.6 x 4.3 cm.	El niño Alfredo Quesnel colgado de unas cuerdas. San Miguelito, Aguascalientes.	Plata gelatina sobre vidrio por revelado químico con posible barniz. Imagen en positivo. Virada al sepia.	Espejo de plata, rayada	Nota del autor: 12094 Clasificación anterior por sobre: IA-S561-8907	57
IA-8908	“En San Miguelito”			Margarita Espejel de Avilés, Rosa María, Ignacio Enrique y Ricardo José Avilés espeje acompañados de una pareja y sus dos hijos. San Miguelito, Aguascalientes.			Nota del autor: 12095 Clasificación anterior por sobre: IA-S561-8908	
IA-8909	“Presa Calles”	28 marzo 1937		Vista de la Presa Calles. Aguascalientes.		Desportillada, espejo de plata, rayada	Nota del autor: 12096 Clasificación anterior por sobre: IA-S561-8909	
IA-8910		Ca. 1937		Margarita Espejel de Avilés, Rosa María, Ignacio Enrique y Ricardo José Avilés Espejel acompañados de dos mujeres. Presa Calles, Aguascalientes.		Espejo de plata, rayada	Nota del autor: 12097 Clasificación anterior por sobre: IA-S561-8910	
IA-8911						Desportillada, espejo de plata, manchada	Nota del autor: 12098 Clasificación anterior por sobre: IA-S561-8911	
IA-8912	“Presa Calles”	28 marzo 1937				Espejo de plata, rayada	Nota del autor: 12099 Clasificación anterior por sobre: IA-S561-8912	



COLECCIÓN DE VISTAS ESTEREOSCÓPICAS
IGNACIO AVILÉS

CLASIFICACIÓN	TÍTULO	FECHA	VOLUMEN / SOPORTE / FORMATO	ALCANCE Y CONTENIDO	CARACTERÍSTICAS FÍSICAS (PROCESO FOTOGRÁFICO)	ESTADO DE CONSERVACIÓN	NOTAS	CAJA
IA-8913	“Comiendo”	28 marzo 1937	1 placa estereoscópica de vidrio, 10.6 x 4.3 cm.	Margarita Espejel de Avilés, Ignacio Avilés, Rosa María, Ignacio Enrique y Ricardo José Avilés Espejel acompañados de una mujer. Presa Calles, Aguascalientes.	Plata gelatina sobre vidrio por revelado químico con posible barniz. Imagen en positivo. Virada al sepia.	Desportillada, espejo de plata, rayada	Nota del autor: 12100 Clasificación anterior por sobre: IA-S561-8913	57
IA-8914	“Cerca de la Presa Calles”			Nota del autor: 12101 Clasificación anterior por sobre: IA-S561-8914				
IA-8915	“La comida”	Ca. 1937		Margarita Espejel de Avilés, Rosa María, Ignacio Enrique y Ricardo José Avilés Espejel acompañados de dos mujeres. Presa Calles, Aguascalientes.		Desportillada, espejo de plata	Nota del autor: 12102 Clasificación anterior por sobre: IA-S561-8915	
IA-8916	“Rosi, Kiki, Chiti”	28 marzo 1937		Rosa María, Ignacio Enrique y Ricardo José Avilés Espejel posando para la fotografía dentro de un río. Aguascalientes.		Espejo de plata, rayada	Nota del autor: 12103 Clasificación anterior por sobre: IA-S561-8916	
IA-8917	“En el río”	Ca. 1937		Margarita Espejel de Avilés sosteniendo la mano de Ignacio Enrique, otra mujer abrazando a Ricardo José, todos dentro de un río. Aguascalientes.			Nota del autor: 12104 Clasificación anterior por sobre: IA-S561-8917	
IA-8918	“Los Tres Pingos”			Una mujer sosteniendo a Ricardo José, Ignacio Enrique y Rosa María Avilés Espejel. Aguascalientes.		Desprendimiento de emulsión, espejo de plata, rayada	Nota del autor: 12105 Clasificación anterior por sobre: IA-S561-8918	



COLECCIÓN DE VISTAS ESTEREOSCÓPICAS
IGNACIO AVILÉS

CLASIFICACIÓN	TÍTULO	FECHA	VOLUMEN / SOPORTE / FORMATO	ALCANCE Y CONTENIDO	CARACTERÍSTICAS FÍSICAS (PROCESO FOTOGRÁFICO)	ESTADO DE CONSERVACIÓN	NOTAS	CAJA
IA-8919	“En el río”	Ca. 1937	1 placa estereoscópica de vidrio, 10.6 x 4.3 cm.	Margarita Espejel de Avilés sosteniendo de la mano de Ignacio Enrique, otra mujer sosteniendo a Ricardo José y Rosa María Avilés Espejel dentro del río. Aguascalientes.	Plata gelatina sobre vidrio por revelado químico con posible barniz. Imagen en positivo. Virada al sepia.	Espejo de plata	Nota del autor: 12106 Clasificación anterior por sobre: IA-S561-8919	57
IA-8920	“Chitín en el río”			Ignacio Enrique Avilés Espejel dentro de un río. Aguascalientes.		Espejo de plata, rayada	Nota del autor: 12107 Clasificación anterior por sobre: IA-S561-8920	
IA-8921	“Lavándose la cara”			Ignacio Enrique Avilés Espejel lavándose la cara dentro de un río. Aguascalientes.		Desportillada, espejo de plata, rayada	Nota del autor: 12108 Clasificación anterior por sobre: IA-S561-8921	
IA-8922	“La Casa de Fuerza”	19 abril 1937		Vista de una Casa de Fuerza.		Espejo de plata, manchada, rayada	Nota del autor: 12109 Clasificación anterior por sobre: IA-S562-8922	
IA-8923	“Molde para cimientto del Turbo-generator”			Hombres trabajando en la construcción de un cimientto para un turbo-generator.		Espejo de plata, rayada	Nota del autor: 12110 Clasificación anterior por sobre: IA-S562-8923	
IA-8924		Ca. 1937		Vista de un molde y alternador de 750 KW.			Nota del autor: 12111 Clasificación anterior por sobre: IA-S562-8924	
IA-8925	“Molde para Cimientto del alternador de 750 KW”	19 abril 1937		Vista de un molde y alternador de 750 KW.		Nota del autor: 12112 Clasificación anterior por sobre: IA-S562-8925		



COLECCIÓN DE VISTAS ESTEREOSCÓPICAS
IGNACIO AVILÉS

CLASIFICACIÓN	TÍTULO	FECHA	VOLUMEN / SOPORTE / FORMATO	ALCANCE Y CONTENIDO	CARACTERÍSTICAS FÍSICAS (PROCESO FOTOGRÁFICO)	ESTADO DE CONSERVACIÓN	NOTAS	CAJA
IA-8926	“Excavación para el cimiento de la Compresora de 3600 pies ³ ”	19 abril 1937	1 placa estereoscópica de vidrio, 10.6 x 4.3 cm.	Hombres trabajando en la excavación para el cimiento de una compresora.	Plata gelatina sobre vidrio por revelado químico con posible barniz. Imagen en positivo. Virada al sepia.	Espejo de plata, rayada	Nota del autor: 12113 Clasificación anterior por sobre: IA-S562-8926	57
IA-8927	“Haciendo el piso para los transformadores”	10 abril 1937		Hombres trabajando en la construcción de un piso.		Desprendimiento de emulsión, espejo de plata, rayada	Nota del autor: 12114 Clasificación anterior por sobre: IA-S562-8927	
IA-8928	“La Fundición de Bronce”	19 abril 1937		Vista de la Fundición de Bronce.		Espejo de plata	Nota del autor: 12115 Clasificación anterior por sobre: IA-S562-8928	
IA-8929	“Preparativos para el colado”	12 mayo 1937		Hombres trabajando en la construcción de la Fundición de Bronce.		Espejo de plata, rayada	Nota del autor: 12116 Clasificación anterior por sobre: IA-S562-8929	
IA-8930	“Colado del 1er anillo”			Desportillada, desprendimiento de emulsión, espejo de plata, rayada		Nota del autor: 12117 Clasificación anterior por sobre: IA-S562-8930		
IA-8931	“Preparando los moldes para la chimenea de las calderas Babcock y Wilcox”			Hombres trabajando en los cimientos para colocar una chimenea.		Espejo de plata, rayada	Nota del autor: 12118 h = 42.5 m. d= 1.65 m. Clasificación anterior por sobre: IA-S562-8931	
IA-8932	“Colando el primer anillo”	Desprendimiento de emulsión, espejo de plata		Nota del autor: 12119 Clasificación anterior por sobre: IA-S562-8932				

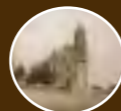

COLECCIÓN DE VISTAS ESTEREOSCÓPICAS
IGNACIO AVILÉS

CLASIFICACIÓN	TÍTULO	FECHA	VOLUMEN / SOPORTE / FORMATO	ALCANCE Y CONTENIDO	CARACTERÍSTICAS FÍSICAS (PROCESO FOTOGRÁFICO)	ESTADO DE CONSERVACIÓN	NOTAS	CAJA
IA-8933	“Moldes para el primer tambor de 2.3 m. de altura”	12 mayo 1937	1 placa estereoscópica de vidrio, 10.6 x 4.3 cm.	Vista de los cimientos para colocar una chimenea.	Plata gelatina sobre vidrio por revelado químico con posible barniz. Imagen en positivo. Virada al sepia.	Desportillada, espejo de plata, rayada	Nota del autor: 12120 Clasificación anterior por sobre: IA-S562-8933	57
IA-8934	“Molde para la torre de enfriamiento del turbo-generador”	16 mayo 1937		Hombres trabajando en la construcción de un molde para la torre de enfriamiento.		Espejo de plata	Nota del autor: 12121 Clasificación anterior por sobre: IA-S562-8934	
IA-8935	“Moldes para la cubeta de la torre”			Vista de unos moldes de madera.		Espejo de plata, manchada, rayada	Nota del autor: 12122 Clasificación anterior por sobre: IA-S562-8935	
IA-8936	“Moldes para la cubeta”	21 mayo 1937		Vista de la construcción de una chimenea.		Desportillada, desprendimiento de emulsión, espejo de plata, manchada	Nota del autor: 12123 Clasificación anterior por sobre: IA-S562-8936	
IA-8937	“Chimenea1 a los 13 m.”					Desprendimiento de emulsión, espejo de plata	Nota del autor: 12124 Clasificación anterior por sobre: IA-S562-8937	
IA-8938	“Acabando de colar el 6° tambor”					Espejo de plata	Nota del autor: 12125 Clasificación anterior por sobre: IA-S562-8938	
IA-8939	“Montando la compresora de 3600 pies3 cilindro de aire de baja presión”	Ca. 1937		Vista de una compresora.		Desprendimiento de emulsión, espejo de plata	Nota del autor: 12126 Clasificación anterior por sobre: IA-S562-8939	



COLECCIÓN DE VISTAS ESTEREOSCÓPICAS
IGNACIO AVILÉS



CLASIFICACIÓN	TÍTULO	FECHA	VOLUMEN / SOPORTE / FORMATO	ALCANCE Y CONTENIDO	CARACTERÍSTICAS FÍSICAS (PROCESO FOTOGRÁFICO)	ESTADO DE CONSERVACIÓN	NOTAS	CAJA
IA-8940	“Cilindros de vapor de baja presión”	Ca. 1937	1 placa estereoscópica de vidrio, 10.6 x 4.3 cm.	Vista de una compresora.	Plata gelatina sobre vidrio por revelado químico con posible barniz. Imagen en positivo. Virada al sepia.	Espejo de plata, rayada	Nota del autor: 12127 Clasificación anterior por sobre: IA-S562-8940	57
IA-8941	“Desmantelando las Calderas Babcock y Wilcox”	15 junio 1937		Vista de unas calderas Babcock y Wilcox.			Nota del autor: 12128 Clasificación anterior por sobre: IA-S563-8941	
IA-8942	“Las calderas B y W”						Nota del autor: 12129 Clasificación anterior por sobre: IA-S563-8942	
IA-8943	“Estado de los feusos”	Ca. 1937		Vista de unos tubos.		Desportillada, espejo de plata, manchada	Nota del autor: 12131 Clasificación anterior por sobre: IA-S563-8943	
IA-8944	“Conductos de salida de los gases de la chimenea B y W”	24 junio 1937		Hombres trabajando en la construcción de unos conductos de salida de gases de la chimenea.		Espejo de plata, rayada	Nota del autor: 12131 Clasificación anterior por sobre: IA-S563-8944	
IA-8945	“Conductos para la chimenea B y W”	28 junio 1937					Nota del autor: 12133 Clasificación anterior por sobre: IA-S563-8945	
IA-8946	“Chimeneas”	15 junio 1937		Vista de la Fundición de Bronce y sus chimeneas.		Desportillada, desprendimiento de emulsión, rayada	Nota del autor: 12133 Clasificación anterior por sobre: IA-S563-8946	

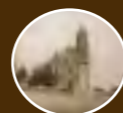

COLECCIÓN DE VISTAS ESTEREOSCÓPICAS
IGNACIO AVILÉS

CLASIFICACIÓN	TÍTULO	FECHA	VOLUMEN / SOPORTE / FORMATO	ALCANCE Y CONTENIDO	CARACTERÍSTICAS FÍSICAS (PROCESO FOTOGRÁFICO)	ESTADO DE CONSERVACIÓN	NOTAS	CAJA
IA-8947	“Chimenea número 1 h= 43 m. d = 1.65 m. a 27.60 de altura”	Ca. 1937	1 placa estereoscópica de vidrio, 10.6 x 4.3 cm.	Vista de la construcción de una chimenea.	Plata gelatina sobre vidrio por revelado químico con posible barniz. Imagen en positivo. Virada al sepia.	Espejo de plata, rayada	Nota del autor: 12134 Clasificación anterior por sobre: IA-S563-8947	57
IA-8948	“Construyendo la chimenea 1”	junio 1937				Espejo de plata	Nota del autor: 12135 Clasificación anterior por sobre: IA-S563-8948	
IA-8949	“Terminando la chimenea núm. 1”	Ca. 1937				Desportillada, espejo de plata, rayada	Nota del autor: 12136 Clasificación anterior por sobre: IA-S563-8949	
IA-8950	“Construyendo la chimenea núm. 2 h = 43 m. d = 2.40”	29 junio 1937		Desprendimiento de emulsión, espejo de plata, rayada		Nota del autor: 12137 Clasificación anterior por sobre: IA-S563-8950		
IA-8951	“Molde para la cubeta de la torre R-3”	Ca. 1937		Hombres trabajando en la construcción de unos moldes de madera.		Espejo de plata, rayada	Nota del autor: 12138 Clasificación anterior por sobre: IA-S563-8951	
IA-8952	“Erigiendo la torre R-3”			Hombres trabajando en la construcción de una torre.			Nota del autor: 12139 Clasificación anterior por sobre: IA-S563-8952	
IA-8953	“Estructura de la torre”	24 junio 1937		Desportillada, espejo de plata, manchada		Nota del autor: 12140 Clasificación anterior por sobre: IA-S563-8953		



COLECCIÓN DE VISTAS ESTEREOSCÓPICAS
IGNACIO AVILÉS

CLASIFICACIÓN	TÍTULO	FECHA	VOLUMEN / SOPORTE / FORMATO	ALCANCE Y CONTENIDO	CARACTERÍSTICAS FÍSICAS (PROCESO FOTOGRÁFICO)	ESTADO DE CONSERVACIÓN	NOTAS	CAJA
IA-8954	“Llegada del turbo-generador”	24 junio 1937	1 placa estereoscópica de vidrio, 10.6 x 4.3 cm.	Llegada del turbo-generador.	Plata gelatina sobre vidrio por revelado químico con posible barniz. Imagen en positivo. Virada al sepia.	Desportillada, espejo de plata, rayada	Nota del autor: 12141 Clasificación anterior por sobre: IA-S563-8954	57
IA-8955	“Turbo-generador Turbloc Brown Boveri 750 KW”	8 julio 1937		Vista de un turbo-generador.		Desportillada, espejo de plata	Nota del autor: 12142 Clasificación anterior por sobre: IA-S563-8955	
IA-8956	“Fresnillo. Turbo-compresor”	Ca. 1937		Vista de un turbo-compresor.		Espejo de plata, rayada	Nota del autor: 12147 Clasificación anterior por sobre: IA-S563-8956	
IA-8957	“Turbocompresor Brown Boveri. Fresnillo”	3 julio 1937				Desportillada, desprendimiento de emulsión, espejo de plata, rayada	Nota del autor: 12147 Clasificación anterior por sobre: IA-S563-8957	
IA-8958	“Fresnillo. Turbina Brown Boveri”	Ca. 1937		Vista de una turbina.		Espejo de plata, rayada	Nota del autor: 12148 Clasificación anterior por sobre: IA-S563-8958	
IA-8959	“La estructura de los Talleres de S. Luis”	22 junio 1937		Vista de la estructura para la construcción de unos talleres. San Luis Potosí.			Nota del autor: 12149 Clasificación anterior por sobre: IA-S564-8959	
IA-8960	“Crujía Central de los Talleres en S. Luis Potosí”			Vista de la construcción de unos talleres. San Luis Potosí.			Nota del autor: 12150 Clasificación anterior por sobre: IA-S564-8960	

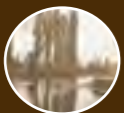

COLECCIÓN DE VISTAS ESTEREOSCÓPICAS
IGNACIO AVILÉS

CLASIFICACIÓN	TÍTULO	FECHA	VOLUMEN / SOPORTE / FORMATO	ALCANCE Y CONTENIDO	CARACTERÍSTICAS FÍSICAS (PROCESO FOTOGRÁFICO)	ESTADO DE CONSERVACIÓN	NOTAS	CAJA
IA-8961	“Crujía central”	22 junio 1937	1 placa estereoscópica de vidrio, 10.6 x 4.3 cm.	Vista de la construcción de unos talleres. San Luis Potosí.	Plata gelatina sobre vidrio por revelado químico con posible barniz. Imagen en positivo. Virada al sepia.	Espejo de plata, rayada	Nota del autor: 12151 Clasificación anterior por sobre: IA-S564-8961	57
IA-8962	“La crujía Oriente”							
IA-8963	“Teatro de la Paz”	Ca. 1937		Vista del teatro de la Paz. San Luis Potosí.		Desportillada, espejo de plata, rayada	Nota del autor: 12153 Clasificación anterior por sobre: IA-S564-8963	
IA-8964	“S. Luis Potosí. Teatro de la Paz”	22 junio 1937		Vista del teatro de la Paz. A un lado se observa un letrero que dice: “ACADEMIA DE MINERIA”. San Luis Potosí.		Espejo de plata, rayada	Nota del autor: 12154 Clasificación anterior por sobre: IA-S564-8964	
IA-8965	“Teatro de la Paz. S. L. P.”	Ca. 1937		Fachada del Teatro de la Paz. San Luis Potosí.		Desportillada, espejo de plata, rayada	Nota del autor: 12155 Clasificación anterior por sobre: IA-S564-8965	
IA-8966	“Correos y Telegrafos. S. Luis”			Interior del edificio de Correos y Telégrafos. San Luis Potosí.		Espejo de plata, manchada, rayada	Nota del autor: 12156 Clasificación anterior por sobre: IA-S564-8966	
IA-8967	“Iglesia de S. Agustín. S. Luis Potosí”	22 junio 1937		Vista de la segunda calle del General Guerrero. Al fondo se observa la Iglesia de San Agustín. San Luis Potosí.		Espejo de plata, rayada	Nota del autor: 12157 Clasificación anterior por sobre: IA-S564-8967	



COLECCIÓN DE VISTAS ESTEREOSCÓPICAS
IGNACIO AVILÉS

CLASIFICACIÓN	TÍTULO	FECHA	VOLUMEN / SOPORTE / FORMATO	ALCANCE Y CONTENIDO	CARACTERÍSTICAS FÍSICAS (PROCESO FOTOGRÁFICO)	ESTADO DE CONSERVACIÓN	NOTAS	CAJA
IA-8968	“El Carmen. S. L. P.”	22 junio 1937	1 placa estereoscópica de vidrio, 10.6 x 4.3 cm.	Vista lateral de la Iglesia de El Carmen. San Luis Potosí.	Plata gelatina sobre vidrio por revelado químico con posible barniz. Imagen en positivo. Virada al sepia.	Desportillada, espejo de plata, rayada	Nota del autor: 12158 Clasificación anterior por sobre: IA-S564-8968	57
IA-8969	“Templo del Carmen. S. L. P.”			Fachada del templo de El Carmen. San Luis Potosí.		Desportillada, desprendimiento de emulsión, espejo de plata	Nota del autor: 12159 Clasificación anterior por sobre: IA-S564-8969	
IA-8970	“El Carmen”	Ca. 1937		Vista de la torre del templo de El Carmen. San Luis Potosí.		Espejo de plata, rayada	Nota del autor: 12160 Clasificación anterior por sobre: IA-S564-8970	
IA-8971	“Altar en la Iglesia de El Carmen”	22 junio 1937		Vista de un altar barroco en la Iglesia de El Carmen. San Luis Potosí.		Desportillada, espejo de plata, rayada	Nota del autor: 12161 Clasificación anterior por sobre: IA-S564-8971	
IA-8972	“Cúpula de la Iglesia del Carmen”	Ca. 1937		Vista de interior de la cúpula y pechinas del templo de El Carmen. San Luis Potosí.		Espejo de plata, rayada	Nota del autor: 12162 Clasificación anterior por sobre: IA-S564-8972	
IA-8973	“Altoona, Pa.”	24 julio 1937		Vista de la ciudad de Altoona, Pennsylvania.		Espejo de plata, manchada, rayada	Nota del autor: 12163 Clasificación anterior por sobre: IA-S565-8973	
IA-8974	“Altoona, Pa. Palacio Municipal. Iglesia”	Ca. 1937		Fachada del Palacio Municipal; en donde dice: “ALTOONA CITY HALL”. Atrás se observa la cúpula de una iglesia. Altoona, Pennsylvania.		Espejo de plata	Nota del autor: 12164 Clasificación anterior por sobre: IA-S565-8974	



COLECCIÓN DE VISTAS ESTEREOSCÓPICAS
IGNACIO AVILÉS

CLASIFICACIÓN	TÍTULO	FECHA	VOLUMEN / SOPORTE / FORMATO	ALCANCE Y CONTENIDO	CARACTERÍSTICAS FÍSICAS (PROCESO FOTOGRÁFICO)	ESTADO DE CONSERVACIÓN	NOTAS	CAJA
IA-8975	“Altoona, Pa. Panorama desde el Penn Alto Hotel”	Ca. 1937	1 placa estereoscópica de vidrio, 10.6 x 4.3 cm.	Vista de panorámica de la ciudad de Altoona, Pennsylvania.	Plata gelatina sobre vidrio por revelado químico con posible barniz. Imagen en positivo. Virada al sepia.	Espejo de plata	Nota del autor: 12165 Clasificación anterior por sobre: IA-S565-8975	57
IA-8976	“Una calle de Altoona”			Vista de una calle de Altoona. Al fondo se observa la cúpula de una iglesia. Pennsylvania.		Desportillada, espejo de plata, rayada y manchada	Nota del autor: 12166 Clasificación anterior por sobre: IA-S565-8976	
IA-8977	“El Hotel Penn-Alto”			Vista de una calle de Altoona. Al fondo se observa el hotel Penn-Alto. Pennsylvania.		Desprendimiento de emulsión, espejo de plata	Nota del autor: 12167 Clasificación anterior por sobre: IA-S565-8977	
IA-8978	“Panorama de Altoona, Pa.”			Vista panorámica de Altoona, Pennsylvania.		Espejo de plata	Nota del autor: 12168 Clasificación anterior por sobre: IA-S565-8978	
IA-8979	“Interior de la iglesia”			Vista interior de la Iglesia de Altoona, Pennsylvania.			Nota del autor: 12169 Clasificación anterior por sobre: IA-S565-8979	
IA-8980	“Altoona, Pa. Patio de vías”			Vista de la estación de trenes de Altoona, Pennsylvania.		Espejo de plata, manchada	Nota del autor: 12170 Clasificación anterior por sobre: IA-S565-8980	
IA-8981	“Altoona. Talleres del Pennsylvania Railway”			Vista de los talleres del ferrocarril de Pennsylvania.			Nota del autor: 12171 Clasificación anterior por sobre: IA-S565-8981	

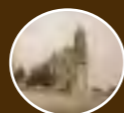

COLECCIÓN DE VISTAS ESTEREOSCÓPICAS
IGNACIO AVILÉS

CLASIFICACIÓN	TÍTULO	FECHA	VOLUMEN / SOPORTE / FORMATO	ALCANCE Y CONTENIDO	CARACTERÍSTICAS FÍSICAS (PROCESO FOTOGRÁFICO)	ESTADO DE CONSERVACIÓN	NOTAS	CAJA
IA-8982	“Grúa en los patios de los talleres”	Ca. 1937	1 placa estereoscópica de vidrio, 10.6 x 4.3 cm.	Vista de los talleres del ferrocarril de Pennsylvania.	Plata gelatina sobre vidrio por revelado químico con posible barniz. Imagen en positivo. Virada al sepia.	Espejo de plata, manchada, rayada	Nota del autor: 12172 Clasificación anterior por sobre: IA-S565-8982	57
IA-8983	“Patios de los Talleres. Altoona, Pa.”			Vista de los talleres de reparación de carros de ferrocarril. Altoona, Pennsylvania.		Espejo de plata, rayada	Nota del autor: 12173 Clasificación anterior por sobre: IA-S565-8983	
IA-8984	“Talleres de reparación de carros. Altoona, Pa.”			Vista de los talleres del ferrocarril en Pennsylvania.		Desportillada, espejo de plata	Nota del autor: 12174 Clasificación anterior por sobre: IA-S565-8984	
IA-8985	“Talleres del Pennsylvania Railroad en Altoona, Pa.”			Vista de una grúa. Altoona, Pennsylvania.		Espejo de plata	Nota del autor: 12175 Clasificación anterior por sobre: IA-S565-8985	
IA-8986	“Grúa en Juniata”			Vista del Empire State. Nueva York.		Espejo de plata, manchada	Nota del autor: 12176 Clasificación anterior por sobre: IA-S565-8986	
IA-8987	“Talleres de Juniata, en Altoona, Pa.”			24 julio 1937			Nota del autor: 12177 Clasificación anterior por sobre: IA-S565-8987	
IA-8988	“Nueva York. Empire State Bldg”			29 julio 1937			Nota del autor: 12178 Clasificación anterior por sobre: IA-S566-8988	

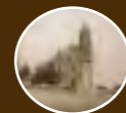

COLECCIÓN DE VISTAS ESTEREOSCÓPICAS
IGNACIO AVILÉS

CLASIFICACIÓN	TÍTULO	FECHA	VOLUMEN / SOPORTE / FORMATO	ALCANCE Y CONTENIDO	CARACTERÍSTICAS FÍSICAS (PROCESO FOTOGRÁFICO)	ESTADO DE CONSERVACIÓN	NOTAS	CAJA
IA-8989	“El Empire y el Hotel Mc Alpin”	28 julio 1937	1 placa estereoscópica de vidrio, 10.6 x 4.3 cm.	Vista de una calle. Al fondo el Empire State. Nueva York.	Plata gelatina sobre vidrio por revelado químico con posible barniz. Imagen en positivo. Virada al sepia.	Espejo de plata, rayada	Nota del autor: 12179 Clasificación anterior por sobre: IA-S566-8989	57
IA-8990	“El Empire desde la estación de Pennsylvania R. R.”	Ca. 1937		Vista de la calle 32. Al fondo el Empire State. Nueva York.		Desportillada, espejo de plata, rayada	Nota del autor: 12180 Clasificación anterior por sobre: IA-S566-8990	
IA-8991	“Callel 32 Nueva York”			Vista del Empire State. Nueva York.		Desportillada, desprendimiento de emulsión, espejo de plata, rayada	Nota del autor: 12181 Clasificación anterior por sobre: IA-S566-8991	
IA-8992	“El Empire desde la Torre Nelson. Piso 38”			Vista de la calle 34. Se observan el Hotel Mc Alpin y el Empire State. Nueva York.		Rayada	Nota del autor: 12182 Clasificación anterior por sobre: IA-S566-8992	
IA-8993	“Desde el piso 38 de la Torre Nelson. Calle 34”			Vista panorámica de la ciudad de Nueva York.		Desprendimiento de emulsión, espejo de plata, rayada	Nota del autor: 12183 Clasificación anterior por sobre: IA-S566-8993	
IA-8994	“Desde la Torre Nelson. Hacia el NE”			Vista de la Torre Nelson. Nueva York.		Desportillada, desprendimiento de emulsión, espejo de plata, manchada, rayada	Nota del autor: 12184 Clasificación anterior por sobre: IA-S566-8994	
IA-8995	“La Torre Nelson. Calle 34ª New York”			27 julio 1937			Desportillada, desprendimiento de emulsión, espejo de plata, rayada	



COLECCIÓN DE VISTAS ESTEREOSCÓPICAS
IGNACIO AVILÉS

CLASIFICACIÓN	TÍTULO	FECHA	VOLUMEN / SOPORTE / FORMATO	ALCANCE Y CONTENIDO	CARACTERÍSTICAS FÍSICAS (PROCESO FOTOGRÁFICO)	ESTADO DE CONSERVACIÓN	NOTAS	CAJA
IA-8996	“El Hotel New Yorker. 8ª Avenida y calle 34ª”	Ca. 1937	1 placa estereoscópica de vidrio, 10.6 x 4.3 cm.	Vista del Hotel New Yorker. Nueva York.	Plata gelatina sobre vidrio por revelado químico con posible barniz. Imagen en positivo. Virada al sepia.	Desportillada, espejo de plata, manchada	Nota del autor: 12186 Clasificación anterior por sobre: IA-S566-8996	57
IA-8997	“En Long Beach. Matrimonios Madrazo y González”	28 julio 1937		Los matrimonios Madrazo y González en Long Beach. Los Ángeles, California.		Desportillada, espejo de plata, rayada	Nota del autor: 12187 Clasificación anterior por sobre: IA-S566-8997	
IA-8998	“En Long Beach, N. Y.”					Espejo de plata	Nota del autor: 12188 Clasificación anterior por sobre: IA-S566-8998	
IA-8999	“New York, Battery Place. Desde la estación del elevador”	29 julio 1937		Vista del muelle de Battery Place. Nueva York.		Espejo de plata, rayada	Nota del autor: 12189 Clasificación anterior por sobre: IA-S566-8999	
IA-9000	“En el ‘Mandalay’ New York. Esposos Madrazo y González”			Los esposos Madrazo y González a bordo de la embarcación “Mandalay”. Nueva York.		Espejo de plata, rayada, abrasión	Nota del autor: 12190 Clasificación anterior por sobre: IA-S566-9000	
IA-9001	“Desde el ‘Mandalay’. New York”	Ca. 1937		Vista de la Estatua de la Libertad desde la ventanilla de un camarote. Nueva York.		Espejo de plata, rayada	Nota del autor: 12191 Clasificación anterior por sobre: IA-S567-9001	
IA-9002	“New York. Remolcadores”			Vista de dos remolcadores sobre el río Hudson. Nueva York.		Espejo de plata, manchada, rayada	Nota del autor: 12192 Clasificación anterior por sobre: IA-S567-9002	



COLECCIÓN DE VISTAS ESTEREOSCÓPICAS
IGNACIO AVILÉS



CLASIFICACIÓN	TÍTULO	FECHA	VOLUMEN / SOPORTE / FORMATO	ALCANCE Y CONTENIDO	CARACTERÍSTICAS FÍSICAS (PROCESO FOTOGRÁFICO)	ESTADO DE CONSERVACIÓN	NOTAS	CAJA
IA-9003	“El Belle Island en Battery Place”	Ca. 1937	1 placa estereoscópica de vidrio, 10.6 x 4.3 cm.	Vista de la embarcación “Belle Island”. Nueva York.	Plata gelatina sobre vidrio por revelado químico con posible barniz. Imagen en positivo. Virada al sepia.	Espejo de plata, rayada	Nota del autor: 12193 Clasificación anterior por sobre: IA-S567-9003	57
IA-9004	“Battrery Place. Crepúsculo”			Atardecer en Battery Place. Nueva York.		Desprendimiento de emulsión, espejo de plata, manchada, rayada	Nota del autor: 12294 Clasificación anterior por sobre: IA-S567-9004	
IA-9005	“Yankee Stadium. New York (Para 60 000 personas)”	30 julio 1937		Vista del Yankee Stadium. Nueva York.		Espejo de plata, manchada	Nota del autor: 12195 Clasificación anterior por sobre: IA-S567-9005	
IA-9006	“New York. Frente al Yankee Stadium”	31 julio 1937		Vista de una avenida frente al Yankee Stadium. Nueva York.		Rota en tres fragmentos, desportillada, espejo de plata	Nota del autor: 12196 Clasificación anterior por sobre: IA-S567-9006	
IA-9007	“Central Park. Esquina NE frente a Columbus Circus”	Ca. 1937		Vista de un monumento frente a Columbus Circus. Nueva York.		Espejo de plata, rayada	Nota del autor: 12197 Clasificación anterior por sobre: IA-S567-9007	
IA-9008	“Central Park”			Vista del Central Park. Nueva York.			Nota del autor: 12198 Clasificación anterior por sobre: IA-S567-9008	
IA-9009	“New York. Central Park”			Vista del Central Park. A un costado se observa el hotel “The Mayflower”. Nueva York.			Nota del autor: 12199 Clasificación anterior por sobre: IA-S567-9009	



COLECCIÓN DE VISTAS ESTEREOSCÓPICAS
IGNACIO AVILÉS

CLASIFICACIÓN	TÍTULO	FECHA	VOLUMEN / SOPORTE / FORMATO	ALCANCE Y CONTENIDO	CARACTERÍSTICAS FÍSICAS (PROCESO FOTOGRÁFICO)	ESTADO DE CONSERVACIÓN	NOTAS	CAJA
IA-9010	“New York. Broadway. El Times Torre y reloj del Paramount. Longaere Square”	Ca. 1937	1 placa estereoscópica de vidrio, 10.6 x 4.3 cm.	Vista de la avenida Broadway. Nueva York.	Plata gelatina sobre vidrio por revelado químico con posible barniz. Imagen en positivo. Virada al sepia.	Desprendimiento de emulsión, espejo de plata, rayada	Nota del autor: 12200 Clasificación anterior por sobre: IA-S567-9010	57
IA-9011	“New York. Broadway. Al fondo, El Times”			Vista de la avenida Broadway. Al fondo el Times Square. Nueva York.		Espejo de plata, rayada	Nota del autor: 12201 Clasificación anterior por sobre: IA-S567-9011	
IA-9012	“Broadway y 5ª Avenida”			Vista de la Quinta Avenida y Broadway. Nueva York.		Desprendimiento de emulsión, espejo de plata, rayada	Nota del autor: 12202 Clasificación anterior por sobre: IA-S567-9012	
IA-9013	“New York. Calle 42 hacia el W. Edificio Mac Graw-Hill al fondo”			Vista de la calle 42. Al fondo el edificio Mac Graw-Hill. Nueva York.		Espejo de plata, rayada	Nota del autor: 12203 Clasificación anterior por sobre: IA-S567-9013	
IA-9014	“New York. Metropolitan Opera House”			Vista del teatro Metropolitan Opera House. Nueva York.		Desportillada, desprendimiento de emulsión, espejo de plata, manchada	Nota del autor: 12204 Clasificación anterior por sobre: IA-S567-9014	
IA-9015	“Battery Place. La Aduana”			Fachada de la aduana en Battery Place. Nueva York.		Espejo de plata, manchada	Nota del autor: 12205 Clasificación anterior por sobre: IA-S567-9015	
IA-9016	“Broadway desde Exchange St.”			Vista de una calle. Nueva York.		Espejo de plata, manchada, rayada	Nota del autor: 12206 Clasificación anterior por sobre: IA-S567-9016	



COLECCIÓN DE VISTAS ESTEREOSCÓPICAS
IGNACIO AVILÉS

CLASIFICACIÓN	TÍTULO	FECHA	VOLUMEN / SOPORTE / FORMATO	ALCANCE Y CONTENIDO	CARACTERÍSTICAS FÍSICAS (PROCESO FOTOGRÁFICO)	ESTADO DE CONSERVACIÓN	NOTAS	CAJA
IA-9017	“New York. ‘La Bolsa’ desde la Oficina de la Mexican National Construction, Co.”	31 julio 1937	1 placa estereoscópica de vidrio, 10.6 x 4.3 cm.	Vista lateral de la fachada del edificio de la Bolsa de Valores de Wall Street. Nueva York.	Plata gelatina sobre vidrio por revelado químico con posible barniz. Imagen en positivo. Virada al sepia.	Rayada	Nota del autor: 12207 Clasificación anterior por sobre: IA-S567-9017	57
IA-9018	“New York la Sub-Tesorería del Gobierno”	Ca. 1937		Fachada de la Sub Tesorería de Gobierno. Nueva York.		Espejo de plata, huella dactilar, rayada	Nota del autor: 12208 Clasificación anterior por sobre: IA-S567-9018	
IA-9019	“D. Silvano Rodríguez”			Don Silvano Rodríguez caminando por una calle de Nueva York.		Espejo de plata, manchada	Nota del autor: 12209 Clasificación anterior por sobre: IA-S567-9019	
IA-9020	“New York”	31 julio 1937		Vista de una calle de Nueva York.		Desportillada, espejo de plata, rayada	Nota del autor: 12210 Clasificación anterior por sobre: IA-S567-9020	
IA-9021	“New York. Wall Stret. Al fondo Trinity Church”	Ca. 1937		Vista de la calle de Wall Street. Al fondo la Iglesia Trinidad. Nueva York.		Espejo de plata, rayada	Nota del autor: 12211 Clasificación anterior por sobre: IA-S568-9021	
IA-9022	“En Down Town”			Vista de unos edificios. Nueva York.			Nota del autor: 12212 Clasificación anterior por sobre: IA-S568-9022	
IA-9023	“New York”	31 julio 1937		Vista del Empire State. Nueva York.		Nota del autor: 12213 Clasificación anterior por sobre: IA-S568-9023		



COLECCIÓN DE VISTAS ESTEREOSCÓPICAS
IGNACIO AVILÉS

CLASIFICACIÓN	TÍTULO	FECHA	VOLUMEN / SOPORTE / FORMATO	ALCANCE Y CONTENIDO	CARACTERÍSTICAS FÍSICAS (PROCESO FOTOGRÁFICO)	ESTADO DE CONSERVACIÓN	NOTAS	CAJA
IA-9024	“New York”	Ca. 1937	1 placa estereoscópica de vidrio, 10.6 x 4.3 cm.	Vista de una calle en Nueva York.	Plata gelatina sobre vidrio por revelado químico con posible barniz. Imagen en positivo. Virada al sepia.	Desportillada, espejo de plata, rayada	Nota del autor: 12214 Clasificación anterior por sobre: IA-S568-9024	57
IA-9025	“New York. Srs. González y Rodríguez”	31 julio 1937		Los señores Gonzáles y Rodríguez acompañados de otra persona caminando por una calle de Nueva York.			Nota del autor: 12215 Clasificación anterior por sobre: IA-S568-9025	
IA-9026	“En Broadway”			Sres. Gonzáles y Rodríguez acompañados de personas caminando por una calle en Broadway en Nueva York.		Desportillada, espejo de plata, manchada, rayada	Nota del autor: 12216 Clasificación anterior por sobre: IA-S568-9026	
IA-9027	“Wall Stret”	Ca. 1937		Vista de unos edificios en Wall Street. Nueva York.		Desportillada, rayada	Nota del autor: 12217 Clasificación anterior por sobre: IA-S568-9027	
IA-9028	“La huelgas en Broadway. New York”	31 julio 1937		Dos hombres protestando en la calle; uno de ellos con una pancarta. Nueva York.		Espejo de plata, rayada	Nota del autor: 12218 Clasificación anterior por sobre: IA-S568-9028	
IA-9029	“Chimeneas de concreto. New York. Penn Station”			Vista de una calle de Nueva York. Al fondo unas chimeneas de concreto.		Rota en dos fragmentos, desprendimiento de emulsión, espejo de plata	Nota del autor: 12219 Clasificación anterior por sobre: IA-S568-9029	
IA-9030	“Nueva York. Salida del Holland túnel”			Automóviles cruzando por un túnel. Nueva York.		Desprendimiento de emulsión, rayada	Nota del autor: 12220 9250 Clasificación anterior por sobre: IA-S568-9030	



COLECCIÓN DE VISTAS ESTEREOSCÓPICAS
IGNACIO AVILÉS

CLASIFICACIÓN	TÍTULO	FECHA	VOLUMEN / SOPORTE / FORMATO	ALCANCE Y CONTENIDO	CARACTERÍSTICAS FÍSICAS (PROCESO FOTOGRÁFICO)	ESTADO DE CONSERVACIÓN	NOTAS	CAJA	
IA-9031	"New Jersey. Camino a Newark"	31 julio 1937	1 placa estereoscópica de vidrio, 10.6 x 4.3 cm.	Automóviles cruzando por un puente. Nueva Jersey.	Plata gelatina sobre vidrio por revelado químico con posible barniz. Imagen en positivo. Virada al sepia.	Espejo de plata, rayada	Nota del autor: 12221 Clasificación anterior por sobre: IA-S568-9031	57	
IA-9032		Ca. 1937				Desprendimiento de emulsión, espejo de plata, rayada	Nota del autor: 12222 Clasificación anterior por sobre: IA-S568-9032		
IA-9033	"Puente en New Jersey"					Espejo de plata, rayada, burbujas de aire en el barniz	Nota del autor: 12223 Clasificación anterior por sobre: IA-S568-9033		
IA-9034	"Camino a Newark. NJ"					Desportillada, espejo de plata, rayada	Nota del autor: 12224 Clasificación anterior por sobre: IA-S569-9034		
IA-9035	"Hangar en Newark"	31 julio 1937				Vista de un hangar y un avión de la Compañía American Airlines. Nueva Jersey.	Espejo de plata, rayada		Nota del autor: 12225 Clasificación anterior por sobre: IA-S569-9035
IA-9036	"Llegada de un aeroplano"	Ca. 1937				Vista de un aeroplano. Nueva Jersey.			Nota del autor: 12226 Clasificación anterior por sobre: IA-S569-9036
IA-9037	"Un 'Mainliner' aterrizando"					Vista de un n aeroplano "Mainliner". Nueva Jersey..			Desportillada, espejo de plata, rayada



COLECCIÓN DE VISTAS ESTEREOSCÓPICAS
IGNACIO AVILÉS

CLASIFICACIÓN	TÍTULO	FECHA	VOLUMEN / SOPORTE / FORMATO	ALCANCE Y CONTENIDO	CARACTERÍSTICAS FÍSICAS (PROCESO FOTOGRÁFICO)	ESTADO DE CONSERVACIÓN	NOTAS	CAJA
IA-9038	“Visitas en los hangares”	Ca. 1937	1 placa estereoscópica de vidrio, 10.6 x 4.3 cm.	Grupo de personas observando un aeroplano “Mainliner” en un hangar. Nueva Jersey.	Plata gelatina sobre vidrio por revelado químico con posible barniz. Imagen en positivo. Virada al sepia.	Desportillada, espejo de plata, rayada	Nota del autor: 12228 Clasificación anterior por sobre: IA-S569-9038	57
IA-9039	“Revisando un motor”			Grupo de hombres revisando el motor de un aeroplano “Mainliner”. Nueva Jersey.		Espejo de plata, rayada	Nota del autor: 12229 Clasificación anterior por sobre: IA-S569-9039	
IA-9040	“Revisión de avión que acaba de llegar”					Desprendimiento de emulsión, espejo de plata, rayada	Nota del autor: 12230 Clasificación anterior por sobre: IA-S569-9040	
IA-9041	“Desprendiéndose de la tierra”			Vista de un aeroplano despegando. Nueva Jersey.		Desprendimiento de emulsión, espejo de plata	Nota del autor: 12231 Clasificación anterior por sobre: IA-S569-9041	
IA-9042	“¡Good by!”	31 julio 1937				Desportillada, espejo de plata	Nota del autor: 12232 Clasificación anterior por sobre: IA-S569-9042	
IA-9043	“En el momento del aterrizaje”	Ca. 1937				Vista de un aeroplano aterrizando. Nueva Jersey.	Espejo de plata	
IA-9044	“En el aerodromo de Newark”	31 julio 1937		Cinco hombres bajando de un aeroplano. Nueva Jersey.		Nota del autor: 12233 Clasificación anterior por sobre: IA-S569-9044		

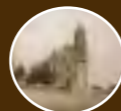

COLECCIÓN DE VISTAS ESTEREOSCÓPICAS
IGNACIO AVILÉS

CLASIFICACIÓN	TÍTULO	FECHA	VOLUMEN / SOPORTE / FORMATO	ALCANCE Y CONTENIDO	CARACTERÍSTICAS FÍSICAS (PROCESO FOTOGRÁFICO)	ESTADO DE CONSERVACIÓN	NOTAS	CAJA
IA-9045	“En Newark”	<i>Ca.</i> 1937	1 placa estereoscópica de vidrio, 10.6 x 4.3 cm.	Una mujer y un niño bajando de un aeroplano. Nueva Jersey.	Plata gelatina sobre vidrio por revelado químico con posible barniz. Imagen en positivo. Virada al sepia.	Desportillada, espejo de plata, rayada	Nota del autor: 12234 Clasificación anterior por sobre: IA-S569-9045	57
IA-9046	“Bronx Park. La cascada”	1 agosto 1937		Vista de una cascada en el Bronx Park. Nueva York.		Espejo de plata, manchada	Nota del autor: 12235 Clasificación anterior por sobre: IA-S569-9046	
IA-9047	“Bronx Park”	<i>Ca.</i> 1937		Vista del Bronx Park. Nueva York.		Espejo de plata	Nota del autor: 12236 Clasificación anterior por sobre: IA-S569-9047	
IA-9048	“Bronx Park. ¡Lanchas para remar!”			Vista de un lago y lancha para remar en el Bronx Park. Nueva York.		Desprendimiento de emulsión, espejo de plata	Nota del autor: 12237 Clasificación anterior por sobre: IA-S569-9048	
IA-9049	“Bronx Park. Bronx River”			Vista de el Bronx River. Nueva York.		Espejo de plata, rayada	Nota del autor: 12238 Clasificación anterior por sobre: IA-S569-9049	
IA-9050	“Puente en Bronx Park”			Vista de un puente sobre el río Bronx. Nueva York.			Nota del autor: 12239 Clasificación anterior por sobre: IA-S569-9050	
IA-9051	“Bronx Park. ¡Una ardilla!”			Vista del Bronx River. Se observa una ardilla. Nueva York.			Nota del autor: 12240 Clasificación anterior por sobre: IA-S569-9051	



COLECCIÓN DE VISTAS ESTEREOSCÓPICAS
IGNACIO AVILÉS

CLASIFICACIÓN	TÍTULO	FECHA	VOLUMEN / SOPORTE / FORMATO	ALCANCE Y CONTENIDO	CARACTERÍSTICAS FÍSICAS (PROCESO FOTOGRÁFICO)	ESTADO DE CONSERVACIÓN	NOTAS	CAJA		
IA-9052	“201 N. Wells Bldg. Chicago”	4 agosto 1937	1 placa estereoscópica de vidrio, 10.6 x 4.3 cm.	Vista de una calle en Chicago.	Plata gelatina sobre vidrio por revelado químico con posible barniz. Imagen en positivo. Virada al sepia.	Espejo de plata	Nota del autor: 12241 Clasificación anterior por sobre: IA-S570-9052	58		
IA-9053	“Chicago. Desde 201 N. Wells Bldg”	Ca. 1937		Vista de la ciudad de Chicago.		Espejo de plata, rayada	Nota del autor: 12242 Clasificación anterior por sobre: IA-S570-9053			
IA-9054	“Chicago. Desde la Oficina de los F. C. Nac.”						Nota del autor: 12243 Clasificación anterior por sobre: IA-S570-9054			
IA-9055	“Chicago”						4 agosto 1937		Desportillada, desprendimiento de emulsión, espejo de plata, rayada	Nota del autor: 12244 Clasificación anterior por sobre: IA-S570-9055
IA-9056	“Chicago”									Nota del autor: 12245 Clasificación anterior por sobre: IA-S570-9056
IA-9057				Vista de un transbordador cruzando el lago Michigan. Chicago.		Espejo de plata, rayada	Nota del autor: 12245 Clasificación anterior por sobre: IA-S570-9057			
IA-9058	“Merchandise Market”	Ca. 1937		Vista del edificio del Merchandise Market. En primer plano un estacionamiento. Chicago.		Desprendimiento de emulsión, espejo de plata	Nota del autor: 12246 Clasificación anterior por sobre: IA-S570-9058			



COLECCIÓN DE VISTAS ESTEREOSCÓPICAS
IGNACIO AVILÉS

CLASIFICACIÓN	TÍTULO	FECHA	VOLUMEN / SOPORTE / FORMATO	ALCANCE Y CONTENIDO	CARACTERÍSTICAS FÍSICAS (PROCESO FOTOGRÁFICO)	ESTADO DE CONSERVACIÓN	NOTAS	CAJA	
IA-9059	"Merchandise Market"	Ca. 1937	1 placa estereoscópica de vidrio, 10.6 x 4.3 cm.	Vista del edificio del Merchandise Market. Chicago.	Plata gelatina sobre vidrio por revelado químico con posible barniz. Imagen en positivo. Virada al sepia.	Desportillada, desprendimiento de emulsión, espejo de plata	Nota del autor: 12246 Clasificación anterior por sobre: IA-S570-9059	58	
IA-9060		4 agosto 1937				Espejo de plata, manchada	Nota del autor: 12247 Clasificación anterior por sobre: IA-S570-9060		
IA-9061	"Desde 201 N Wells Bldg."	Ca. 1937		Vista de la ciudad de Chicago.		Desportillada, espejo de plata, manchada	Nota del autor: 12247 Clasificación anterior por sobre: IA-S570-9061		
IA-9062	"Merchandise Market"			Vista del unas embarcaciones en el lago Michigan. Al fondo el edificio del Merchandise Market. Chicago.		Espejo de plata, rayada	Nota del autor: 12247 bis Clasificación anterior por sobre: IA-S570-9062		
IA-9063	"Chicago"			Vista de un puente sobre el lago Michigan. Chicago.			Nota del autor: 12247 (IV) Clasificación anterior por sobre: IA-S570-9063		
IA-9064	"Desde 201 N Wells Bldg."			Vista de la ciudad de Chicago.			Espejo de plata		Nota del autor: 12247 bis Clasificación anterior por sobre: IA-S570-9064
IA-9065	"Puente Basculante"			Vista de un puente levantándose al paso de una embarcación. Chicago.			Desprendimiento de emulsión, espejo de plata, rayada		Nota del autor: 12248 Clasificación anterior por sobre: IA-S571-9065



COLECCIÓN DE VISTAS ESTEREOSCÓPICAS
IGNACIO AVILÉS

CLASIFICACIÓN	TÍTULO	FECHA	VOLUMEN / SOPORTE / FORMATO	ALCANCE Y CONTENIDO	CARACTERÍSTICAS FÍSICAS (PROCESO FOTOGRÁFICO)	ESTADO DE CONSERVACIÓN	NOTAS	CAJA
IA-9066	“Paso de un barco”	Ca. 1937	1 placa estereoscópica de vidrio, 10.6 x 4.3 cm.	Vista de un barco cruzando por el lago Michigan. Chicago.	Plata gelatina sobre vidrio por revelado químico con posible barniz. Imagen en positivo. Virada al sepia.	Espejo de plata, manchada	Nota del autor: 12249 Clasificación anterior por sobre: IA-S571-9066	58
IA-9067	“Bajando el puente”			Vista de un puente regresando a su posición después de dar paso a una embarcación. Chicago.			Nota del autor: 12250 Clasificación anterior por sobre: IA-S571-9067	
IA-9068	“Paso de un buque”			Vista de un barco cruzando por el lago Michigan. Chicago.		Desprendimiento de emulsión, espejo de plata, rayada	Nota del autor: 12251 Clasificación anterior por sobre: IA-S571-9068	
IA-9069	“Chicago Michigan Avenue”	4 agosto 1937	Vista de la Avenida Michigan. Chicago.	Desprendimiento de emulsión, espejo de plata		Nota del autor: 12252 Clasificación anterior por sobre: IA-S571-9069		
IA-9070	“Chicago. Michigan Ave.”			Nota del autor: 12253 Clasificación anterior por sobre: IA-S571-9070				
IA-9071	“Michigan Ave. desde Lake St.”			Desprendimiento de emulsión, espejo de plata, rayada		Nota del autor: 12254 Clasificación anterior por sobre: IA-S571-9071		
IA-9072	“Chicago. Michigan Avenue”			Ca. 1937		Dos mujeres caminando sobre la Avenida Michigan. Chicago.	Espejo de plata, rayada	

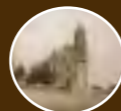

COLECCIÓN DE VISTAS ESTEREOSCÓPICAS
IGNACIO AVILÉS

CLASIFICACIÓN	TÍTULO	FECHA	VOLUMEN / SOPORTE / FORMATO	ALCANCE Y CONTENIDO	CARACTERÍSTICAS FÍSICAS (PROCESO FOTOGRÁFICO)	ESTADO DE CONSERVACIÓN	NOTAS	CAJA
IA-9073	“Chicago. Biblioteca Pública”	Ca. 1937	1 placa estereoscópica de vidrio, 10.6 x 4.3 cm.	Vista del edificio de la biblioteca pública de Chicago.	Plata gelatina sobre vidrio por revelado químico con posible barniz. Imagen en positivo. Virada al sepia.	Espejo de plata, rayada	Nota del autor: 12256 Clasificación anterior por sobre: IA-S571-9073	58
IA-9074	“Chicago. Michigan Ave.”			Vista de la Avenida Michigan. Al fondo se observa un anuncio espectacular de la Compañía Chevrolet. Chicago.		Desportillada, desprendimiento de emulsión, espejo de plata, rayada	Nota del autor: 12257 Clasificación anterior por sobre: IA-S571-9074	
IA-9075	“Chicago. En pleno estudio”			Tres mujeres recostados en el pasto leyendo. Chicago.		Espejo de plata, rayada	Nota del autor: 12258 Clasificación anterior por sobre: IA-S571-9075	
IA-9076	“Garage en Adams St.”			Vista de un estacionamiento en la calle Adams. Chicago.		Espejo de plata, rayada	Nota del autor: 12259 Clasificación anterior por sobre: IA-S571-9076	
IA-9077	“Chicago Garage”			Vista de un estacionamiento. Chicago.		Espejo de plata	Nota del autor: 12260 Clasificación anterior por sobre: IA-S571-9077	
IA-9078	“Chicago. Nuevo garage”			4 agosto 1937		Espejo de plata, rayada	Nota del autor: 12261 Clasificación anterior por sobre: IA-S571-9078	
IA-9079	“Parque Zoológico St. Louis, Mo.”			5 agosto 1937		Entrada al parque zoológico de San Luis, Missouri.	Desprendimiento de emulsión, espejo de plata	



COLECCIÓN DE VISTAS ESTEREOSCÓPICAS
IGNACIO AVILÉS

CLASIFICACIÓN	TÍTULO	FECHA	VOLUMEN / SOPORTE / FORMATO	ALCANCE Y CONTENIDO	CARACTERÍSTICAS FÍSICAS (PROCESO FOTOGRÁFICO)	ESTADO DE CONSERVACIÓN	NOTAS	CAJA
IA-9080	"Osos"	Ca. 1937	1 placa estereoscópica de vidrio, 10.6 x 4.3 cm.	Vista de tres osos negros en el parque zoológico de San Luis, Missouri.	Plata gelatina sobre vidrio por revelado químico con posible barniz. Imagen en positivo. Virada al sepia.	Espejo de plata	Nota del autor: 12263 Clasificación anterior por sobre: IA-S572-9080	58
IA-9081				Vista de dos osos negros en el parque zoológico de San Luis, Missouri.		Espejo de plata, rayada	Nota del autor: 12264 Clasificación anterior por sobre: IA-S572-9081	
IA-9082				Vista de un oso negro en el parque zoológico de San Luis, Missouri.		Desportillada, espejo de plata, rayada	Nota del autor: 12265 Clasificación anterior por sobre: IA-S572-9082	
IA-9083	"Un oso"			Vista de un oso negro en el parque zoológico de San Luis, Missouri.		Espejo de plata, manchada, rayada	Nota del autor: 12266 Clasificación anterior por sobre: IA-S572-9083	
IA-9084				Desprendimiento de emulsión, espejo de plata, rayada		Nota del autor: 12267 Clasificación anterior por sobre: IA-S572-9084		
IA-9085	"Osos"			Vista de dos osos negros en el parque zoológico de San Luis, Missouri.		Espejo de plata, rayada	Nota del autor: 12268 Clasificación anterior por sobre: IA-S572-9085	
IA-9086	"Oso en el Zoo de San Luis, Mo."			Vista de un oso negro en el parque zoológico de San Luis, Missouri.		Espejo de plata, rayada	Nota del autor: 12269 Clasificación anterior por sobre: IA-S572-9086	

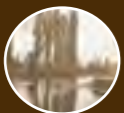

COLECCIÓN DE VISTAS ESTEREOSCÓPICAS
IGNACIO AVILÉS

CLASIFICACIÓN	TÍTULO	FECHA	VOLUMEN / SOPORTE / FORMATO	ALCANCE Y CONTENIDO	CARACTERÍSTICAS FÍSICAS (PROCESO FOTOGRÁFICO)	ESTADO DE CONSERVACIÓN	NOTAS	CAJA
IA-9087	“Oso blanco”	Ca. 1937	1 placa estereoscópica de vidrio, 10.6 x 4.3 cm.	Vista de un oso blanco en el parque zoológico de San Luis, Missouri.	Plata gelatina sobre vidrio por revelado químico con posible barniz. Imagen en positivo. Virada al sepia.	Espejo de plata, manchada, rayada	Nota del autor: 12270 Clasificación anterior por sobre: IA-S572-9087	58
IA-9088	“En el Zoo de Sn. Luis”			Tres mujeres y una niña observando a unos mapaches en el zoológico de San Luis, Missouri.		Espejo de plata, rayada	Nota del autor: 12271 Clasificación anterior por sobre: IA-S572-9088	
IA-9089	“Visitantes del Zoo”			Tres mujeres y dos niñas posando para la fotografía en el parque zoológico de San Luis, Missouri.			Nota del autor: 12272 Clasificación anterior por sobre: IA-S572-9089	
IA-9090	“En S. Luis, Mo.”			Gente observando un espectáculo en el parque zoológico de San Luis, Missouri.		Desprendimiento de emulsión, espejo de plata	Nota del autor: 12273 Clasificación anterior por sobre: IA-S572-9090	
IA-9091	“Presenciando una exhibición en el Zoo de St. Louis, Mo.”			Gente observando un espectáculo de leopardos en el parque zoológico de San Luis, Missouri.		Espejo de plata	Nota del autor: 12274 Clasificación anterior por sobre: IA-S572-9091	
IA-9092	“Presenciando los actos acrobáticos por las fieras”			Espectáculo de un leopardo sobre una pelota en el parque zoológico de San Luis, Missouri.			Nota del autor: 12275 Clasificación anterior por sobre: IA-S572-9092	
IA-9093	“Un leopardo”						Nota del autor: 12276 Clasificación anterior por sobre: IA-S572-9093	



COLECCIÓN DE VISTAS ESTEREOSCÓPICAS
IGNACIO AVILÉS



CLASIFICACIÓN	TÍTULO	FECHA	VOLUMEN / SOPORTE / FORMATO	ALCANCE Y CONTENIDO	CARACTERÍSTICAS FÍSICAS (PROCESO FOTOGRÁFICO)	ESTADO DE CONSERVACIÓN	NOTAS	CAJA
IA-9094	“León”	Ca. 1937	1 placa estereoscópica de vidrio, 10.6 x 4.3 cm.	Vista de un león en su jaula en el parque zoológico de San Luis, Missouri.	Plata gelatina sobre vidrio por revelado químico con posible barniz. Imagen en positivo. Virada al sepia.	Desportillada, espejo de plata	Nota del autor: 12277 Clasificación anterior por sobre: IA-S572-9094	58
IA-9095	“St. Louis, Mo. León”						Nota del autor: 12278 Clasificación anterior por sobre: IA-S572-9095	
IA-9096	“Girafas”			Vista de dos jirafas en una jaula en el parque zoológico de San Luis, Missouri.		Espejo de plata	Nota del autor: 12279 Clasificación anterior por sobre: IA-S572-9096	
IA-9097	“Girafas en el Zoo de Sn. Luis, Mo.”					Desprendimiento de emulsión, espejo de plata, manchada, rayada	Nota del autor: 12280 Clasificación anterior por sobre: IA-S573-9097	
IA-9098	“Zebras”	Vista de dos cebras en el parque zoológico de San Luis, Missouri.		Espejo de plata, rayada		Nota del autor: 12281 Clasificación anterior por sobre: IA-S573-9098		
IA-9099	“Zebra”	5 agosto 1937				Espejo de plata, manchada	Nota del autor: 12282 Clasificación anterior por sobre: IA-S573-9099	
IA-9100	Zoológico	Ca. 1937		Vista de un cebú en el parque zoológico de San Luis, Missouri.		Espejo de plata, rayada	Nota del autor: 12283 Clasificación anterior por sobre: IA-S573-9100	



COLECCIÓN DE VISTAS ESTEREOSCÓPICAS
IGNACIO AVILÉS

CLASIFICACIÓN	TÍTULO	FECHA	VOLUMEN / SOPORTE / FORMATO	ALCANCE Y CONTENIDO	CARACTERÍSTICAS FÍSICAS (PROCESO FOTOGRÁFICO)	ESTADO DE CONSERVACIÓN	NOTAS	CAJA
IA-9101	“Pequeños elefantes”	Ca. 1937	1 placa estereoscópica de vidrio, 10.6 x 4.3 cm.	Vista de dos elefantes en el parque zoológico de San Luis, Missouri.	Plata gelatina sobre vidrio por revelado químico con posible barniz. Imagen en positivo. Virada al sepia.	Espejo de plata	Nota del autor: 12284 Clasificación anterior por sobre: IA-S573-9101	58
IA-9102	“Avestruces”			Vista de dos avestruces en el parque zoológico de San Luis, Missouri.			Nota del autor: 12285 Clasificación anterior por sobre: IA-S573-9102	
IA-9103	“Llama”			Vista de una llama en el parque zoológico de San Luis, Missouri.			Nota del autor: 12286 Clasificación anterior por sobre: IA-S573-9103	
IA-9104	Antilope			Vista de un antílope en el parque zoológico de San Luis, Missouri.			Nota del autor: 12287 Clasificación anterior por sobre: IA-S573-9104	
IA-9105	Bisonte			Vista de un bisonte en el parque zoológico de San Luis, Missouri.		Nota del autor: 12288 Clasificación anterior por sobre: IA-S573-9105		
IA-9106	“Tuzas”			Vista de dos tuzas en el parque zoológico de San Luis, Missouri.		Nota del autor: 12289 Clasificación anterior por sobre: IA-S573-9106		
IA-9107	“Camello”			Vista de un camello en el parque zoológico de San Luis, Missouri.		Nota del autor: 12290 Clasificación anterior por sobre: IA-S573-9107		



COLECCIÓN DE VISTAS ESTEREOSCÓPICAS
IGNACIO AVILÉS

CLASIFICACIÓN	TÍTULO	FECHA	VOLUMEN / SOPORTE / FORMATO	ALCANCE Y CONTENIDO	CARACTERÍSTICAS FÍSICAS (PROCESO FOTOGRÁFICO)	ESTADO DE CONSERVACIÓN	NOTAS	CAJA
IA-9108	“Chivos salvajes”	Ca. 1937	1 placa estereoscópica de vidrio, 10.6 x 4.3 cm.	Vista de unos chivos salvajes en el parque zoológico de San Luis, Missouri.	Plata gelatina sobre vidrio por revelado químico con posible barniz. Imagen en positivo. Virada al sepia.	Espejo de plata	Nota del autor: 12291 Clasificación anterior por sobre: IA-S573-9108	58
IA-9109	“Garzas”			Vista de tres garzas en el parque zoológico de San Luis, Missouri.			Nota del autor: 12292 Clasificación anterior por sobre: IA-S573-9109	
IA-9110	“Parque Zoológico. St. Louis, Mo. Jaula de las aves”			Vista del aviario en el parque zoológico de San Luis, Missouri.			Nota del autor: 12293 Clasificación anterior por sobre: IA-S573-9110	
IA-9111	“Lagartos y caimanes”	5 agosto 1937		Vista del estanque de los lagartos en el parque zoológico de San Luis, Missouri.		Desprendimiento de emulsión	Nota del autor: 12294 Clasificación anterior por sobre: IA-S573-9111	
IA-9112	“Lagartos”			Vista del estanque de los lagartos en el parque zoológico de San Luis, Missouri.		Espejo de plata, rayada	Nota del autor: 12295 Clasificación anterior por sobre: IA-S573-9112	
IA-9113				Espejo de plata, manchada, burbujas de aire en el barniz		Nota del autor: 12296 Clasificación anterior por sobre: IA-S573-9113		
IA-9114	“Nueva Casa de Calderas. Levantando las columnas”	10 julio 1937		Vista de dos columnas junto a la Casa Calderas.		Desportillada, desprendimiento de emulsión, espejo de plata	Nota del autor: 12297 Clasificación anterior por sobre: IA-S574-9114	



COLECCIÓN DE VISTAS ESTEREOSCÓPICAS
IGNACIO AVILÉS

CLASIFICACIÓN	TÍTULO	FECHA	VOLUMEN / SOPORTE / FORMATO	ALCANCE Y CONTENIDO	CARACTERÍSTICAS FÍSICAS (PROCESO FOTOGRÁFICO)	ESTADO DE CONSERVACIÓN	NOTAS	CAJA
IA-9115	“Nueva Casa de Calderas”	10 julio 1937	1 placa estereoscópica de vidrio, 10.6 x 4.3 cm.	Vista de dos columnas junto a la Casa Calderas.	Plata gelatina sobre vidrio por revelado químico con posible barniz. Imagen en positivo. Virada al sepia.	Espejo de plata, manchada, rayada	Nota del autor: 12298 Clasificación anterior por sobre: IA-S574-9115	58
IA-9116	“Cimientos de las calderas Babcock y Wilox”			Vista de la construcción de los cimientos de unas calderas.		Espejo de plata	Nota del autor: 12299 Clasificación anterior por sobre: IA-S574-9116	
IA-9117	“Fijando las sillotas de apollo de las columnas. Calderas B y W”			Dos hombres trabajando en la construcción de los cimientos de unas calderas.		Desportillada, desprendimiento de emulsión, espejo de plata	Nota del autor: 12300 Clasificación anterior por sobre: IA-S574-9117	
IA-9118	“Alineando las silletas para las calderas B y W”	Vista de la construcción de los cimientos de unas calderas.		Espejo de plata		Nota del autor: 12301 Clasificación anterior por sobre: IA-S574-9118		
IA-9119	“Erección de las calderas Babcock”	17 agosto 1937		Máquina sosteniendo unas calderas.		Desprendimiento de emulsión, espejo de plata	Nota del autor: 12302 Clasificación anterior por sobre: IA-S574-9119	
IA-9120	“Piso de los hogares”	Un hombre trabajando en la construcción de los cimientos de unas calderas.		Espejo de plata		Nota del autor: 12303 Clasificación anterior por sobre: IA-S574-9120		
IA-9121	“Estructura de la Casa de Calderas”	1 octubre 1937		Vista de la construcción de la Casa de Calderas.		Nota del autor: 12304 Clasificación anterior por sobre: IA-S574-9121		



COLECCIÓN DE VISTAS ESTEREOSCÓPICAS
IGNACIO AVILÉS

CLASIFICACIÓN	TÍTULO	FECHA	VOLUMEN / SOPORTE / FORMATO	ALCANCE Y CONTENIDO	CARACTERÍSTICAS FÍSICAS (PROCESO FOTOGRÁFICO)	ESTADO DE CONSERVACIÓN	NOTAS	CAJA	
IA-9122	“Terminando la estructura de la Casa de Calderas”	1 octubre 1937	1 placa estereoscópica de vidrio, 10.6 x 4.3 cm.	Vista de la estructura metálica de la Casa de Calderas.	Plata gelatina sobre vidrio por revelado químico con posible barniz. Imagen en positivo. Virada al sepia.	Desportillada, espejo de plata, rayada	Nota del autor: 12305 Clasificación anterior por sobre: IA-S574-9122	58	
IA-9123	“Erección de las calderas B y W”					Desprendimiento de emulsión, espejo de plata	Nota del autor: 12306 Clasificación anterior por sobre: IA-S574-9123		
IA-9124	“Casa de Calderas”					Desportillada, espejo de plata	Nota del autor: 12307 Clasificación anterior por sobre: IA-S574-9124		
IA-9125	“Mamposterías de las calderas B y W”					Espejo de plata, rayada	Nota del autor: 12308 Clasificación anterior por sobre: IA-S574-9125		
IA-9126	“Torre de enfriamiento para la turbina Brown-Boveri”	5 septiembre 1937		Vista de una torre de enfriamiento.		Desportillada, desprendimiento de emulsión, espejo de plata, manchada, rayada	Nota del autor: 12309 Clasificación anterior por sobre: IA-S574-9126		
IA-9127	“Excursión a Calvillo. Aguas, con el Ing. A. Buenrostro”					Vista de un puente sobre un río. Aguascalientes.	Desportillada, espejo de plata, rayada		Nota del autor: 12310 Clasificación anterior por sobre: IA-S575-9127
IA-9128	“¿Qué buscará don Agustín?”					Un hombre agachado. Aguascalientes.	Desportillada, espejo de plata		Nota del autor: 12311 Clasificación anterior por sobre: IA-S575-9128



COLECCIÓN DE VISTAS ESTEREOSCÓPICAS
IGNACIO AVILÉS

CLASIFICACIÓN	TÍTULO	FECHA	VOLUMEN / SOPORTE / FORMATO	ALCANCE Y CONTENIDO	CARACTERÍSTICAS FÍSICAS (PROCESO FOTOGRÁFICO)	ESTADO DE CONSERVACIÓN	NOTAS	CAJA
IA-9129	“Hacia Aguascalientes, para pasar el Domingo”	Ca. 1937	1 placa estereoscópica de vidrio, 10.6 x 4.3 cm.	Una familia de campesinos cruzando un puente con sus mulas. Aguascalientes.	Plata gelatina sobre vidrio por revelado químico con posible barniz. Imagen en positivo. Virada al sepia.	Desprendimiento de emulsión, espejo de plata, rayada	Nota del autor: 12312 Clasificación anterior por sobre: IA-S575-9129	58
IA-9130	“El río”			Vista de un río. Aguascalientes.		Desportillada, espejo de plata, rayada	Nota del autor: 1313 Clasificación anterior por sobre: IA-S575-9130	
IA-9131				Espejo de plata, manchada		Nota del autor: 12314 Clasificación anterior por sobre: IA-S575-9131		
IA-9132	“Una choza”	5 septiembre 1937		Vista de unas chozas a la orilla de un río. Aguascalientes.		Desportillada, espejo de plata	Nota del autor: 12315 Clasificación anterior por sobre: IA-S575-9132	
IA-9133	“Camino de Aguas a Calvillo”	Ca. 1937		Vista de unas chozas a la orilla de un río.		Desportillada, desprendimiento de emulsión, espejo de plata	Nota del autor: 12316 Clasificación anterior por sobre: IA-S575-9133	
IA-9134	“Presa de Malpaso”	5 septiembre 1937		Vista de la presa de Malpaso desde el interior de un automóvil. Aguascalientes.		Espejo de plata, manchada	Nota del autor: 12317 Clasificación anterior por sobre: IA-S575-9134	
IA-9135	“Cortina de la presa de Malpaso”			Vista de la cortina de la presa de Malpaso. Aguascalientes.		Desportillada, espejo de plata	Nota del autor: 12318 Clasificación anterior por sobre: IA-S575-9135	

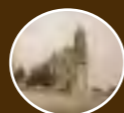

COLECCIÓN DE VISTAS ESTEREOSCÓPICAS
IGNACIO AVILÉS



CLASIFICACIÓN	TÍTULO	FECHA	VOLUMEN / SOPORTE / FORMATO	ALCANCE Y CONTENIDO	CARACTERÍSTICAS FÍSICAS (PROCESO FOTOGRÁFICO)	ESTADO DE CONSERVACIÓN	NOTAS	CAJA
IA-9136	“La presa”	Ca. 1937	1 placa estereoscópica de vidrio, 10.6 x 4.3 cm.	Vista de la presa de Malpaso. Aguascalientes.	Plata gelatina sobre vidrio por revelado químico con posible barniz. Imagen en positivo. Virada al sepia.	Desportillada, espejo de plata	Nota del autor: 12319 Clasificación anterior por sobre: IA-S575-9136	58
IA-9137	“El vaso”					Desprendimiento de emulsión, espejo de plata, rayada	Nota del autor: 12320 Clasificación anterior por sobre: IA-S575-9137	
IA-9138	“Presa de Malpaso”					Espejo de plata, rayada	Nota del autor: 12321 Clasificación anterior por sobre: IA-S575-9138	
IA-9139	“El vertedor de demasías”					Desportillada, espejo de plata, rayada	Nota del autor: 12322 Clasificación anterior por sobre: IA-S575-9139	
IA-9140	“Parte baja del chorro”					Espejo de plata	Nota del autor: 12323 Clasificación anterior por sobre: IA-S575-9140	
IA-9141	“Derrame del vertedor”	5 sep- tiembre 1937	Vista de un caída de agua en la presa de Malpaso. Aguascalientes.	Nota del autor: 12323 Clasificación anterior por sobre: IA-S575-9141				
IA-9142	“Parte baja del chorro”	Ca. 1937	Nota del autor: 12324 Clasificación anterior por sobre: IA-S575-9142					

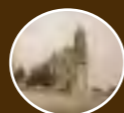

COLECCIÓN DE VISTAS ESTEREOSCÓPICAS
IGNACIO AVILÉS

CLASIFICACIÓN	TÍTULO	FECHA	VOLUMEN / SOPORTE / FORMATO	ALCANCE Y CONTENIDO	CARACTERÍSTICAS FÍSICAS (PROCESO FOTOGRÁFICO)	ESTADO DE CONSERVACIÓN	NOTAS	CAJA
IA-9143	“Vertedor de demasías”	Ca. 1937	1 placa estereoscópica de vidrio, 10.6 x 4.3 cm.	Vista de un caída de agua en la presa de Malpaso. Aguascalientes.	Plata gelatina sobre vidrio por revelado químico con posible barniz. Imagen en positivo. Virada al sepia.	Desprendimiento de emulsión, espejo de plata, rayada	Nota del autor: 12325 Clasificación anterior por sobre: IA-S575-9143	58
IA-9144	“El vertedor de alivio”			Espejo de plata		Nota del autor: 11326 Clasificación anterior por sobre: IA-S575-9144		
IA-9145	“Calvillo. La Iglesia”	5 septiembre 1937		Vista posterior del templo del Señor del Salitre. Aguascalientes.		Desprendimiento de emulsión, espejo de plata	Nota del autor: 12327 Clasificación anterior por sobre: IA-S575-9145	
IA-9146	“¡Cuidado con una infección, don Agustín!”	Ca. 1937		Don Agustín dándole una moneda a un anciano. Aguascalientes.		Espejo de plata, rayada	Nota del autor: 12328 Clasificación anterior por sobre: IA-S575-9146	
IA-9147	“Presa cerca de León”	21 septiembre 1937		Vista de una presa cerca de León, Guanajuato.		Espejo de plata	Nota del autor: 12329 Clasificación anterior por sobre: IA-S575-9147	
IA-9148	“Descarrilamiento cerca de Aguascalientes”			Dos hombres sobre un tren descarrilado. Aguascalientes.			Nota del autor: 12330 Clasificación anterior por sobre: IA-S575-9148	
IA-9149				Un hombre sobre un tren descarrilado. Aguascalientes.			Espejo de plata, rayada	



COLECCIÓN DE VISTAS ESTEREOSCÓPICAS
IGNACIO AVILÉS

CLASIFICACIÓN	TÍTULO	FECHA	VOLUMEN / SOPORTE / FORMATO	ALCANCE Y CONTENIDO	CARACTERÍSTICAS FÍSICAS (PROCESO FOTOGRÁFICO)	ESTADO DE CONSERVACIÓN	NOTAS	CAJA
IA-9150	“Silao, Gto.”	24 octubre 1937	1 placa estereoscópica de vidrio, 10.6 x 4.3 cm.	Vista lateral del templo Casa de Ejercicios en Silao, Guanajuato.	Plata gelatina sobre vidrio por revelado químico con posible barniz. Imagen en positivo. Virada al sepia.	Espejo de plata, rayada	Nota del autor: 12331 Clasificación anterior por sobre: IA-S576-9150	58
IA-9151	“Construyendo la 'regadera' en 'La Joya'”	Ca. 1937		Vista de un terreno baldío. Al fondo se observan la cúpula y torres del templo de Ejercicios en Silao, Guanajuato.			Nota del autor: 12332 Clasificación anterior por sobre: IA-S576-9151	
IA-9152	“Recorriendo los linderos de 'La Joya'”	24 octubre 1937		Cuatro hombres recorriendo un terreno de sembradío. Silao, Guanajuato.			Nota del autor: 12333 Clasificación anterior por sobre: IA-S576-9152	
IA-9153	“En la noria de 'La Joya' Silao”	Ca. 1937		Tres hombres junto a una noria. Silao, Guanajuato		Desportillada, espejo de plata, rayada	Nota del autor: 12334 Clasificación anterior por sobre: IA-S576-9153	
IA-9154	“En 'La Joya'. Ing. Legarreta Sr. Carrera Ing. Madrado”	24 octubre 1937		Los ingenieros Legarreta y Madrado, y el señor Carrera junto a una noria. Silao, Guanajuato		Rayada	Nota del autor: 12335 Clasificación anterior por sobre: IA-S576-9154	
IA-9155	“Una batería de calderas Babcock y Wilcox”	Ca. 1937		Hombres trabajando en la colocación de unas calderas.		Desportillada, espejo de plata, rayada	Nota del autor: 12336 Clasificación anterior por sobre: IA-S576-9155	
IA-9156	“Erección de una caldera B & W de 270 caballos”					Espejo de plata, rayada	Nota del autor: 12337 Clasificación anterior por sobre: IA-S576-9156	



COLECCIÓN DE VISTAS ESTEREOSCÓPICAS
IGNACIO AVILÉS

CLASIFICACIÓN	TÍTULO	FECHA	VOLUMEN / SOPORTE / FORMATO	ALCANCE Y CONTENIDO	CARACTERÍSTICAS FÍSICAS (PROCESO FOTOGRÁFICO)	ESTADO DE CONSERVACIÓN	NOTAS	CAJA
IA-9157	“Calderas Babcock y Wilcox”	Ca. 1937	1 placa estereoscópica de vidrio, 10.6 x 4.3 cm.	Hombres trabajando en la colocación de unas calderas.	Plata gelatina sobre vidrio por revelado químico con posible barniz. Imagen en positivo. Virada al sepia.	Desportillada, espejo de plata, rayada	Nota del autor: 12338 Clasificación anterior por sobre: IA-S576-9157	58
IA-9158	“Moldes para los mamparos de fuego. Caldera Babcock y Wilcox”			Hombres trabajando en la colocación de unas calderas.		Desportillada, espejo de plata, manchada, rayada	Nota del autor: 12339 Clasificación anterior por sobre: IA-S576-9158	
IA-9159	“Enfriaderas para las compresoras”	14 diciembre 1937		Vista de unos enfriadores para compresoras.		Espejo de plata, rayada	Nota del autor: 12341 Clasificación anterior por sobre: IA-S576-9159	
IA-9160	“Patio de vías en la Estación de Aguascalientes”	Ca. 1937		Vista del patio de vías de la estación de trenes de Aguascalientes.			Nota del autor: 12342 Clasificación anterior por sobre: IA-S576-9160	
IA-9161	“Locomotora en Aguascalientes”	22 diciembre 1937		Vista de una locomotora en la estación de trenes de Aguascalientes.		Desprendimiento de emulsión, espejo de plata, rayada	Nota del autor: 12343 Clasificación anterior por sobre: IA-S576-9161	
IA-9162	“Locomotora Mallet”			Vista de una locomotora Mallet en la estación de trenes de Aguascalientes.		Desportillada, espejo de plata, rayada	Nota del autor: 12344 Clasificación anterior por sobre: IA-S576-9162	
IA-9163				Vista de una locomotora Mallet en la estación de trenes de Aguascalientes.		Desportillada, espejo de plata, rayada	Nota del autor: 12345 Clasificación anterior por sobre: IA-S576-9163	

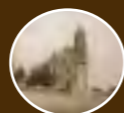

COLECCIÓN DE VISTAS ESTEREOSCÓPICAS
IGNACIO AVILÉS

CLASIFICACIÓN	TÍTULO	FECHA	VOLUMEN / SOPORTE / FORMATO	ALCANCE Y CONTENIDO	CARACTERÍSTICAS FÍSICAS (PROCESO FOTOGRÁFICO)	ESTADO DE CONSERVACIÓN	NOTAS	CAJA
IA-9164	“Locomotora Mallet”	Ca. 1937	1 placa estereoscópica de vidrio, 10.6 x 4.3 cm.	Locomotora Mallet en la estación de trenes de Aguascalientes. En el suelo se reflejan tres sombras.	Plata gelatina sobre vidrio por revelado químico con posible barniz. Imagen en positivo. Virada al sepia.	Espejo de plata, rayada	Nota del autor: 12346 Clasificación anterior por sobre: IA-S576-9164	58
IA-9165	“Detalle del truck delantero”			Detalle de una locomotora Mallet en la estación de trenes de Aguascalientes.			Nota del autor: 12347 Clasificación anterior por sobre: IA-S576-9165	
IA-9166	“Motor de la bomba Fairbanks-Morse en ‘La Joyita’ Silao, Guanajuato”	19 diciembre 1937		Vista de un motor y bomba Fairbanks-Morse. Silao, Guanajuato		Espejo de plata, manchada	Nota del autor: 12348 Clasificación anterior por sobre: IA-S576-9166	
IA-9167	“Motor, tubo de descarga y bomba de aire para medir la sumergencia”	Ca. 1937		Vista de un motor, tubo de descarga y bomba Fairbanks-Morse. Silao, Guanajuato		Desprendimiento de emulsión, espejo de plata, rayada	Nota del autor: 12349 Clasificación anterior por sobre: IA-S576-9167	
IA-9168	“Vertedor triangular en operación”			Vista de un vertedor triangular. Silao, Guanajuato.		Desportillada, espejo de plata, rayada	Nota del autor: 12350 Clasificación anterior por sobre: IA-S576-9168	
IA-9169	“Vertedor triangular y canal de distribución”			Vista de un vertedor triangular y canal de distribución. Silao, Guanajuato.		Rota con faltante, desportillada, desprendimiento de emulsión, espejo de plata, rayada	Nota del autor: 12351 Clasificación anterior por sobre: IA-S576-9169	
IA-9170	“Aguascalientes. Jardín de S. Marcos”			Vista del Jardín de San Marcos. Al fondo se observa un kiosco. Aguascalientes.		Desportillada, desprendimiento de emulsión, espejo de plata, rayada	Nota del autor: 12352 Clasificación anterior por sobre: IA-S577-9170	



COLECCIÓN DE VISTAS ESTEREOSCÓPICAS
IGNACIO AVILÉS

CLASIFICACIÓN	TÍTULO	FECHA	VOLUMEN / SOPORTE / FORMATO	ALCANCE Y CONTENIDO	CARACTERÍSTICAS FÍSICAS (PROCESO FOTOGRÁFICO)	ESTADO DE CONSERVACIÓN	NOTAS	CAJA
IA-9171	“San Marcos. Fuente”	<i>Ca.</i> 1937	1 placa estereoscópica de vidrio, 10.6 x 4.3 cm.	Vista de una fuente en el Jardín de San Marcos, Aguascalientes.	Plata gelatina sobre vidrio por revelado químico con posible barniz. Imagen en positivo. Virada al sepia.	Desprendimiento de emulsión, espejo de plata, rayada	Nota del autor: 12353 Clasificación anterior por sobre: IA-S577-9171	58
IA-9172	“Corrida de toros en S. Marcos”	23 febrero 1938		Paseo de cuadrillas durante una corrida en la Plaza de Toros de Aguascalientes.			Nota del autor: 12354 Clasificación anterior por sobre: IA-S577-9172	
IA-9173	“Un par de poder a poder”	23 enero 1938		Torero clavando un par de banderillas al toro. Plaza de Toros de Aguascalientes.			Nota del autor: 12355 Clasificación anterior por sobre: IA-S577-9173	
IA-9174	“Banderillas al cambio”	<i>Ca.</i> 1938		Segundo tercio. Torero clavando un par de banderillas al toro. Plaza de Toros de Aguascalientes.			Nota del autor: 12356 Clasificación anterior por sobre: IA-S577-9174	
IA-9175	“Gregorio García. Chicuelina”	23 enero 1938		Primer tercio. El torero Gregorio García realizando un pase de “Chicuelina” a un toro. Plaza de Toros de Aguascalientes.			Nota del autor: 12357 Clasificación anterior por sobre: IA-S577-9175	
IA-9176	“Pase en redondo con la derecha”	<i>Ca.</i> 1938		Torero realizando una faena al toro. Plaza de Toros de Aguascalientes.			Nota del autor: 12358 Clasificación anterior por sobre: IA-S577-9176	
IA-9177	“Pase natural con la izquierda”						Nota del autor: 12359 Clasificación anterior por sobre: IA-S577-9177	



COLECCIÓN DE VISTAS ESTEREOSCÓPICAS
IGNACIO AVILÉS

CLASIFICACIÓN	TÍTULO	FECHA	VOLUMEN / SOPORTE / FORMATO	ALCANCE Y CONTENIDO	CARACTERÍSTICAS FÍSICAS (PROCESO FOTOGRÁFICO)	ESTADO DE CONSERVACIÓN	NOTAS	CAJA
IA-9178	“Un pase de pecho”	Ca. 1938	1 placa estereoscópica de vidrio, 10.6 x 4.3 cm.	Torero realizando una faena al toro. Plaza de Toros de Aguascalientes.	Plata gelatina sobre vidrio por revelado químico con posible barniz. Imagen en positivo. Virada al sepia.	Rota con faltante, desportillada, desprendimiento de emulsión, espejo de plata, rayada	Nota del autor: 12360 Clasificación anterior por sobre: IA-S577-9178	58
IA-9179	“Matando”			Torero matando al toro. Plaza de Toros de Aguascalientes.		Desportillada, desprendimiento de emulsión, espejo de plata, rayada	Nota del autor: 12361 Clasificación anterior por sobre: IA-S577-9179	
IA-9180	“Silao. La Parroquia”	19 enero 1938		Vista de la parroquia de Santiago Apóstol. Silao, Guanajuato.		Desprendimiento de emulsión, espejo de plata, rayada	Nota del autor: 12362 Clasificación anterior por sobre: IA-S577-9180	
IA-9181	“La Joyita Silao. Motor de la bomba Fairbanks Morse”	Ca. 1938		Vista de un motor y bomba Fairbanks-Morse. Silao, Guanajuato		Desprendimiento de emulsión, espejo de plata, rayada	Nota del autor: 12363 Clasificación anterior por sobre: IA-S577-9181	
IA-9182	“Vertedor triangular”			Vista de un vertedor triangular y canal de distribución. Silao, Guanajuato.		Desprendimiento de emulsión, espejo de plata, rayada, manchada	Nota del autor: 12364 Clasificación anterior por sobre: IA-S577-9182	
IA-9183				Vista de un hombre dentro de un taller mecánico. Silao, Guanajuato		Desprendimiento de emulsión, rayada, manchada	Nota del autor: 12365 Clasificación anterior por sobre: IA-S577-9183	
IA-9184	“Silao. D. Magdaleno en su taller”			Vista de un hombre dentro de un taller mecánico. Silao, Guanajuato		Desprendimiento de emulsión, rayada, manchada	Nota del autor: 12366 Clasificación anterior por sobre: IA-S577-9184	



COLECCIÓN DE VISTAS ESTEREOSCÓPICAS
IGNACIO AVILÉS

CLASIFICACIÓN	TÍTULO	FECHA	VOLUMEN / SOPORTE / FORMATO	ALCANCE Y CONTENIDO	CARACTERÍSTICAS FÍSICAS (PROCESO FOTOGRÁFICO)	ESTADO DE CONSERVACIÓN	NOTAS	CAJA
IA-9185	“Ventilador con motor ‘de sangre’”	Ca. 1938	1 placa estereoscópica de vidrio, 10.6 x 4.3 cm.	Interior de un taller mecánico. Silao, Guanajuato	Plata gelatina sobre vidrio por revelado químico con posible barniz. Imagen en positivo. Virada al sepia.	Espejo de plata, rayada, manchada	Nota del autor: 12367 Clasificación anterior por sobre: IA-S577-9185	58
IA-9186	“Luneto ‘made at home’”					Desprendimiento de emulsión, rayada	Nota del autor: 12368 Clasificación anterior por sobre: IA-S577-9186	
IA-9187	“Aguascalientes. Caseta de la bomba Pomona núm. 2”	16 enero 1938		Vista de una caseta para bomba. Aguascalientes.		Espejo de plata, rayada, manchada	Nota del autor: 12369 Clasificación anterior por sobre: IA-S578-9187	
IA-9188	“Bomba Pomona de 450 G.P.M 25 HP.”	Ca. 1938		Vista de una bomba dentro de una caseta. Aguascalientes.		Espejo de plata, rayada, manchada	Nota del autor: 12370 Clasificación anterior por sobre: IA-S578-9188	
IA-9189	“La bomba y sus accesorios”			Vista de una bomba Pomona y sus accesorios. Aguascalientes.		Desportillada, espejo de plata, rayada, manchada	Nota del autor: 12371 Clasificación anterior por sobre: IA-S578-9189	
IA-9190	“Bomba Pomona con motor Westinghouse”			Vista del interior de una turbina. Aguascalientes.		Desprendimiento de emulsión, espejo de plata, rayada	Nota del autor: 12372 Clasificación anterior por sobre: IA-S578-9190	
IA-9191	“Turbina G. E. después de 10 años de servicio en Aguascalientes”	16 enero 1938					Nota del autor: 12373 Clasificación anterior por sobre: IA-S578-9191	

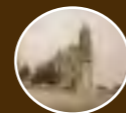

COLECCIÓN DE VISTAS ESTEREOSCÓPICAS
IGNACIO AVILÉS

CLASIFICACIÓN	TÍTULO	FECHA	VOLUMEN / SOPORTE / FORMATO	ALCANCE Y CONTENIDO	CARACTERÍSTICAS FÍSICAS (PROCESO FOTOGRÁFICO)	ESTADO DE CONSERVACIÓN	NOTAS	CAJA	
IA-9192	“Talleres en S. Luis Potosí”	6 febrero 1938	1 placa estereoscópica de vidrio, 10.6 x 4.3 cm.	Vista de unos talleres. San Luis Potosí.	Plata gelatina sobre vidrio por revelado químico con posible barniz. Imagen en positivo. Virada al sepia.	Desprendimiento de emulsión, espejo de plata, rayada, manchada	Nota del autor: 12374 Clasificación anterior por sobre: IA-S578-9192	58	
IA-9193	“Talleres del Ex-Central en S. Luis”	Ca. 1938							Nota del autor: 12375 Clasificación anterior por sobre: IA-S578-9193
IA-9194	“Montaje de una bomba Layne en el pozo 3 de S. Luis Potosí”	9 febrero 1938		Vista de una grúa. San Luis Potosí.			Desportillada, desprendimiento de emulsión, espejo de plata, rayada, manchada		Nota del autor: 12376 Clasificación anterior por sobre: IA-S578-9194
IA-9195	“Introduciendo un tubo de 20'. Bomba para 15 ltrs./seg. 40 HP. 125 m.”								Nota del autor: 12377 Clasificación anterior por sobre: IA-S578-9195
IA-9196	“Centrando y atornillando dos tramos de flecha”	Ca. 1938		Cuatro hombres centrando y atornillando dos tramos de flecha. San Luis Potosí.			Espejo de plata, rayada, manchada		Nota del autor: 12378 Clasificación anterior por sobre: IA-S578-9196
IA-9197	“Atornillando un tubo al cople del anterior”			Grupo de hombres observando como otro atornilla un tubo. San Luis Potosí.					Nota del autor: 12379 Clasificación anterior por sobre: IA-S578-9197
IA-9198	“Atornillando con los caimanes”			Grupo de hombres atornillando un tubo. San Luis Potosí.					Desprendimiento de emulsión, espejo de plata, rayada, manchada



COLECCIÓN DE VISTAS ESTEREOSCÓPICAS
IGNACIO AVILÉS

CLASIFICACIÓN	TÍTULO	FECHA	VOLUMEN / SOPORTE / FORMATO	ALCANCE Y CONTENIDO	CARACTERÍSTICAS FÍSICAS (PROCESO FOTOGRÁFICO)	ESTADO DE CONSERVACIÓN	NOTAS	CAJA
IA-9199	“Acabando de introducir un tubo”	Ca. 1938	1 placa estereoscópica de vidrio, 10.6 x 4.3 cm.	Hombres introduciendo un tubo. San Luis Potosí.	Plata gelatina sobre vidrio por revelado químico con posible barniz. Imagen en positivo. Virada al sepia.	Desprendimiento de emulsión, espejo de plata, rayada, manchada	Nota del autor: 12381 Clasificación anterior por sobre: IA-S578-9199	58
IA-9200	“La instalación terminada”	13 enero 1938		Vista de una bomba. San Luis Potosí.		Espejo de plata, rayada, manchada	Nota del autor: 12382 Clasificación anterior por sobre: IA-S578-9200	
IA-9201	“La bomba con su motor y accesorios”	Ca. 1938		Vista de un manómetro. San Luis Potosí.		Desprendimiento de emulsión, espejo de plata, manchada	Nota del autor: 12383 Clasificación anterior por sobre: IA-S578-9201	
IA-9202	“Manómetro para medir el gasto a través de un orificio”			Vista de una grúa levantando unas bombas viejas. San Luis Potosí.		Desprendimiento de emulsión, espejo de plata, manchada, rayada	Nota del autor: 12384 Clasificación anterior por sobre: IA-S578-9202	
IA-9203	“La grúa y las bombas viejas”			Vista de una lámpara y unos tubos. San Luis Potosí.		Espejo de plata, rayada	Nota del autor: 12385 Clasificación anterior por sobre: IA-S578-9203	
IA-9204	“S. Luis Potosí. Disco iluminado, para explorar el pozo # 5”	Ca. 1938		Vista de un aparato para explorar un pozo. San Luis Potosí.		Desprendimiento de emulsión, espejo de plata, burbujas de aire en el barniz	Nota del autor: 12386 Clasificación anterior por sobre: IA-S579-9204	59
IA-9205	“Aparato para explorar el pozo núm. 5 de San Luis Potosí”							



COLECCIÓN DE VISTAS ESTEREOSCÓPICAS
IGNACIO AVILÉS

CLASIFICACIÓN	TÍTULO	FECHA	VOLUMEN / SOPORTE / FORMATO	ALCANCE Y CONTENIDO	CARACTERÍSTICAS FÍSICAS (PROCESO FOTOGRÁFICO)	ESTADO DE CONSERVACIÓN	NOTAS	CAJA
IA-9206	“El pozo 5”	Ca. 1938	1 placa estereoscópica de vidrio, 10.6 x 4.3 cm.	Vista desde un pozo desde la superficie. San Luis Potosí.	Plata gelatina sobre vidrio por revelado químico con posible barniz. Imagen en positivo. Virada al sepia.	Desprendimiento de emulsión, espejo de plata, rayada	Nota del autor: 12388 Clasificación anterior por sobre: IA-S579-9206	59
IA-9207	“Desconectando un tubo de la bomba vieja”	21 marzo 1938		Vista de un tubo desconectado chorreando agua. San Luis Potosí.		Desprendimiento de emulsión, espejo de plata, restos de adhesivo	Nota del autor: 12389 Clasificación anterior por sobre: IA-S579-9207	
IA-9208	“Sacando los tubos de la bomba vieja”			Vista de varios tubos chorreando agua. San Luis Potosí.		Desprendimiento de emulsión, espejo de plata, manchada	Nota del autor: 12390 Clasificación anterior por sobre: IA-S579-9208	
IA-9209	“La bomba con el Tubo de succión y la coladera. 11 turbinas de 10”	22 marzo 1938		Vista de una grúa. San Luis Potosí.		Desprendimiento de emulsión, espejo de plata, rayada	Nota del autor: 12391 Clasificación anterior por sobre: IA-S579-9209	
IA-9210	“La bomba y sus conexiones”	24 marzo 1938		Vista de una bomba y sus accesorios. San Luis Potosí.		Desprendimiento de emulsión	Nota del autor: 12392 Clasificación anterior por sobre: IA-S579-9210	
IA-9211	“Bomba Layne con motor de 100 HP. 30 lts./seg.”					Desprendimiento de emulsión, espejo de plata	Nota del autor: 12393 Clasificación anterior por sobre: IA-S579-9211	
IA-9212	“El Ing. Avilez en el lugar en que estrenó la bomba con un baño”					Desprendimiento de emulsión, rayada, restos de adhesivo	Nota del autor: 12394 Clasificación anterior por sobre: IA-S579-9212	

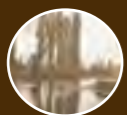

COLECCIÓN DE VISTAS ESTEREOSCÓPICAS
IGNACIO AVILÉS

CLASIFICACIÓN	TÍTULO	FECHA	VOLUMEN / SOPORTE / FORMATO	ALCANCE Y CONTENIDO	CARACTERÍSTICAS FÍSICAS (PROCESO FOTOGRÁFICO)	ESTADO DE CONSERVACIÓN	NOTAS	CAJA
IA-9213	“Descarga en tubo de 6”. 30 lts./seg.”	24 marzo 1938	1 placa estereoscópica de vidrio, 10.6 x 4.3 cm.	Vista de un tubo descargando agua. San Luis Potosí.	Plata gelatina sobre vidrio por revelado químico con posible barniz. Imagen en positivo. Virada al sepia.	Desportillada, desprendimiento de emulsión, espejo de plata	Nota del autor: 12395 Clasificación anterior por sobre: IA-S579-9213	59
IA-9214	“Descarga por orificio de 3”. 30 lts./seg.”			Desprendimiento de emulsión, espejo de plata, rayada		Nota del autor: 12396 Clasificación anterior por sobre: IA-S579-9214		
IA-9215	“Aguascalientes. Fundición de Bronce”	Ca. 1938		Interior del edificio de la Fundición de Bronce. Aguascalientes.		Desprendimiento de emulsión, espejo de plata	Nota del autor: 12397 Clasificación anterior por sobre: IA-S580-9215	
IA-9216	“Fundición de Bronce de Aguascalientes”			Desprendimiento de emulsión, espejo de plata, restos de adhesivo		Nota del autor: 12398 Clasificación anterior por sobre: IA-S580-9216		
IA-9217	“La parrilla vibratoria (Shake-out)”			Vista de una banda deslizadora. Aguascalientes.		Desprendimiento de emulsión, espejo de plata, rayada	Nota del autor: 12399 Clasificación anterior por sobre: IA-S580-9217	
IA-9218	“La Fundición de Bronce”			Interior del edificio de la Fundición de Bronce. Aguascalientes.		Nota del autor: 12400 Clasificación anterior por sobre: IA-S580-9218		
IA-9219	“Ángulo NW del Taller”			Vista de unos bloques de bronce pasando a través de una barra deslizadora. Aguascalientes.		Desprendimiento de emulsión, espejo de plata	Nota del autor: 12401 Clasificación anterior por sobre: IA-S580-9219	

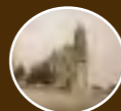

COLECCIÓN DE VISTAS ESTEREOSCÓPICAS
IGNACIO AVILÉS

CLASIFICACIÓN	TÍTULO	FECHA	VOLUMEN / SOPORTE / FORMATO	ALCANCE Y CONTENIDO	CARACTERÍSTICAS FÍSICAS (PROCESO FOTOGRÁFICO)	ESTADO DE CONSERVACIÓN	NOTAS	CAJA
IA-9220	“Tolva de almacenamiento de la arena. Mezclador”	Ca. 1938	1 placa estereoscópica de vidrio, 10.6 x 4.3 cm.	Interior del edificio de la Fundición de Bronce. Aguascalientes.	Plata gelatina sobre vidrio por revelado químico con posible barniz. Imagen en positivo. Virada al sepia.	Desprendimiento de emulsión, espejo de plata	Nota del autor: 12402 Clasificación anterior por sobre: IA-S580-9220	59
IA-9221	“Banda de distribución de la arena”			Vista de una banda de distribución de arena. Aguascalientes.		Desportillada, desprendimiento de emulsión, espejo de plata	Nota del autor: 12403 Clasificación anterior por sobre: IA-S580-9221	59
IA-9222	“Moldeadoras portátiles”					Desprendimiento de emulsión, espejo de plata, rayada	Nota del autor: 12404 Clasificación anterior por sobre: IA-S580-9222	59
IA-9223	“Moldeadora de mesa oscilante ‘Tabor’”			Maquinaria en el interior de la Fundición de Bronce. Aguascalientes.		Desprendimiento de emulsión, espejo de plata, rayada	Nota del autor: 12405 Clasificación anterior por sobre: IA-S580-9223	59
IA-9224	“Moldeadoras para bronce de carro”					Desportillada, desprendimiento de emulsión, espejo de plata, rayada, manchada	Nota del autor: 12406 Clasificación anterior por sobre: IA-S580-9224	59
IA-9225	“Transportadores de gravedad. Mesas de transbordo”			Vista de una máquina transbordadora. Aguascalientes.		Desprendimiento de emulsión, espejo de plata	Nota del autor: 12407 Clasificación anterior por sobre: IA-S580-9225	59
IA-9226	“El horno eléctrico”			Vista de un horno eléctrico. Aguascalientes.		Desprendimiento de emulsión, espejo de plata, restos de adhesivo	Nota del autor: 12408 Clasificación anterior por sobre: IA-S580-9226	59



COLECCIÓN DE VISTAS ESTEREOSCÓPICAS
IGNACIO AVILÉS

CLASIFICACIÓN	TÍTULO	FECHA	VOLUMEN / SOPORTE / FORMATO	ALCANCE Y CONTENIDO	CARACTERÍSTICAS FÍSICAS (PROCESO FOTOGRÁFICO)	ESTADO DE CONSERVACIÓN	NOTAS	CAJA
IA-9227	“Transformador para el horno eléctrico”	Ca. 1938	1 placa estereoscópica de vidrio, 10.6 x 4.3 cm.	Vista de un transformador eléctrico. Aguascalientes.	Plata gelatina sobre vidrio por revelado químico con posible barniz. Imagen en positivo. Virada al sepia.	Desprendimiento de emulsión, espejo de plata, manchada	Nota del autor: 12409 Clasificación anterior por sobre: IA-S580-9227	59
IA-9228	“Calentador de crisoles”			Vista de un calentador de crisoles. Aguascalientes.		Desprendimiento de emulsión, espejo de plata	Nota del autor: 12410 Clasificación anterior por sobre: IA-S580-9228	
IA-9229	“Molino con soplete de arena (Sand blast)”			Vista de un molino con soplete de arena. Aguascalientes.		Desprendimiento de emulsión, espejo de plata, rayada	Nota del autor: 12411 Clasificación anterior por sobre: IA-S580-9229	
IA-9230	“Esmeril y sierra de disco”			Vista de un esmeril y sierra de disco. Aguascalientes.		Desportillada, desprendimiento de emulsión, espejo de plata, rayada	Nota del autor: 12412 Clasificación anterior por sobre: IA-S580-9230	
IA-9231	“Taller mecánico”			Maquinaria de un taller mecánico. Aguascalientes.		Desprendimiento de emulsión, espejo de plata, rayada	Nota del autor: 12413 Clasificación anterior por sobre: IA-S580-9231	
IA-9232	“Oficina y Almacén de modelos”			Vista de un almacén. Aguascalientes.		Nota del autor: 12414 Clasificación anterior por sobre: IA-S580-9232		
IA-9233	“Almacén de modelos”					Desportillada, desprendimiento de emulsión, espejo de plata, burbujas de aire en el barniz	Nota del autor: 12415 Clasificación anterior por sobre: IA-S580-9233	



COLECCIÓN DE VISTAS ESTEREOSCÓPICAS
IGNACIO AVILÉS

CLASIFICACIÓN	TÍTULO	FECHA	VOLUMEN / SOPORTE / FORMATO	ALCANCE Y CONTENIDO	CARACTERÍSTICAS FÍSICAS (PROCESO FOTOGRÁFICO)	ESTADO DE CONSERVACIÓN	NOTAS	CAJA
IA-9234	“La Casa de Calderas”	30 abril 1938	1 placa estereoscópica de vidrio, 10.6 x 4.3 cm.	Vista de la Casa de Calderas. Aguascalientes.	Plata gelatina sobre vidrio por revelado químico con posible barniz. Imagen en positivo. Virada al sepia.	Espejo de plata, rayada	Nota del autor: 12416 Clasificación anterior por sobre: IA-S581-9234	59
IA-9235	“Transporte de una caldera Heine”	23 abril 1938		Vista de una caldera Heine. Aguascalientes.		Desportillada, rayada	Nota del autor: 12417 Clasificación anterior por sobre: IA-S581-9235	
IA-9236	“Desmantelando una caldera Heine”	24 abril 1938		Grupo de hombres desmantelando una caldera Heine. Aguascalientes.	Plata gelatina sobre vidrio por revelado químico con posible barniz. Imagen en positivo. Virada al naranja.	Espejo de plata, rayada	Nota del autor: 12418 Clasificación anterior por sobre: IA-S581-9236	
IA-9237	“Introduciendo una caldera Heine a la Casa de Calderas”	28 abril 1938		Grupo de hombres ayudando a introducir una caldera en la Casa de Calderas. Aguascalientes.	Plata gelatina sobre vidrio por revelado químico con posible barniz. Imagen en positivo. Virada al sepia.	Rayada	Nota del autor: 12419 Clasificación anterior por sobre: IA-S581-9237	
IA-9238	“La antigua casa de calderas”	30 abril 1938		Vista de la antigua Casa de Calderas. Aguascalientes.	Plata gelatina sobre vidrio por revelado químico con posible barniz. Imagen en positivo. Virada al naranja.		Nota del autor: 12420 Clasificación anterior por sobre: IA-S581-9238	
IA-9239	“Preparando el cimient para el nuevo alternador Elliott”	Ca. 1938		Hombre trabajando en la construcción de un cimient. Aguascalientes.	Plata gelatina sobre vidrio por revelado químico con posible barniz. Imagen en positivo. Virada al sepia con tonalidades amarillas.	Desprendimiento de emulsión, espejo de plata	Nota del autor: 12421 Clasificación anterior por sobre: IA-S581-9239	
IA-9240	“Montando el rotor de un alternador Elliott”			Vista del rotor de un alternador. Aguascalientes.	Plata gelatina sobre vidrio por revelado químico con posible barniz. Imagen en positivo. Virada al sepia.	Desportillada	Nota del autor: 12422 Clasificación anterior por sobre: IA-S581-9240	



COLECCIÓN DE VISTAS ESTEREOSCÓPICAS
IGNACIO AVILÉS

CLASIFICACIÓN	TÍTULO	FECHA	VOLUMEN / SOPORTE / FORMATO	ALCANCE Y CONTENIDO	CARACTERÍSTICAS FÍSICAS (PROCESO FOTOGRÁFICO)	ESTADO DE CONSERVACIÓN	NOTAS	CAJA	
IA-9241	“Montando el rotor de un alternador Elliott”	23 abril 1938	1 placa estereoscópica de vidrio, 10.6 x 4.3 cm.	Vista del rotor de un alternador. Aguascalientes.	Plata gelatina sobre vidrio por revelado químico con posible barniz. Imagen en positivo. Virada al sepia.	Desprendimiento de emulsión, espejo de plata	Nota del autor: 12423 Clasificación anterior por sobre: IA-S581-9241	59	
IA-9242	“Turbogenerador Brown Boveri 750 KW”	30 abril 1938					Desprendimiento de emulsión, espejo de plata, rayada		Nota del autor: 12424 Clasificación anterior por sobre: IA-S581-9242
IA-9243	“Turbogenerador Brown Boveri”	23 abril 1938		Vista de un turbogenerador Brown Boveri. Aguascalientes.					Nota del autor: 12425 Clasificación anterior por sobre: IA-S581-9243
IA-9244		Ca. 1938					Desportillada, espejo de plata, burbujas de aire en la emulsión		Nota del autor: 12426 Clasificación anterior por sobre: IA-S581-9244
IA-9245	“Atomizadores de una torre refrigeradora”	23 abril 1938		Vista de unos aspersores Aguascalientes.			Espejo de plata, rayada		Nota del autor: 12427 Clasificación anterior por sobre: IA-S581-9245
IA-9246	“El ‘Pajarito’”	30 abril 1938					Desprendimiento de emulsión, espejo de plata, rayada		Nota del autor: 12428 Clasificación anterior por sobre: IA-S581-9246
IA-9247	“Parte superior de una torre de enfriamiento”	Ca. 1938		Hombre sobre una torre refrigeradora. Aguascalientes.			Espejo de plata, rayada, manchada		Nota del autor: 12429 Clasificación anterior por sobre: IA-S581-9247



COLECCIÓN DE VISTAS ESTEREOSCÓPICAS
IGNACIO AVILÉS

CLASIFICACIÓN	TÍTULO	FECHA	VOLUMEN / SOPORTE / FORMATO	ALCANCE Y CONTENIDO	CARACTERÍSTICAS FÍSICAS (PROCESO FOTOGRÁFICO)	ESTADO DE CONSERVACIÓN	NOTAS	CAJA
IA-9248	Casa de calderas	Ca. 1938	1 placa estereoscópica de vidrio, 10.6 x 4.3 cm.	Vista de la Casa de Calderas. Aguascalientes.	Plata gelatina sobre vidrio por revelado químico con posible barniz. Imagen en positivo. Virada al sepia.	Espejo de plata, rayada, manchada	Clasificación anterior por sobre: IA-S581-9248	59
IA-9249	“Un atomizador”			Vista de un atomizador. Aguascalientes.		Desprendimiento de emulsión, manchada	Nota del autor: 12430 Clasificación anterior por sobre: IA-S582-9249	
IA-9250	“La colonia Ferronales”	Vista de la colonia Ferronales. Aguascalientes.		Manchada		Nota del autor: 12431 Clasificación anterior por sobre: IA-S582-9250		
IA-9251	“Los tableros de Control”	30 abril 1938		Vista de unos tableros de control. Aguascalientes.		Desportillada, espejo de plata	Nota del autor: 12432 Clasificación anterior por sobre: IA-S582-9251	
IA-9252	“Subestación eléctrica”	Ca. 1938		Vista de unos transformadores de la Subestación eléctrica. Aguascalientes.		Desportillada, espejo de plata, manchada	Nota del autor: 12433 Clasificación anterior por sobre: IA-S582-9252	
IA-9253	“Aguascalientes Subestación”			Vista de una toma de aire para la compresora. Se observa a dos hombres trabajando. Aguascalientes.		Desportillada, desprendimiento de emulsión	Nota del autor: 12434 Clasificación anterior por sobre: IA-S582-9253	
IA-9254	“Toma de aire para la compresora de 3 600 pies ³ /m”			30 abril 1938		Espejo de plata, manchada	Nota del autor: 12435 Clasificación anterior por sobre: IA-S582-9254	

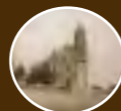

COLECCIÓN DE VISTAS ESTEREOSCÓPICAS
IGNACIO AVILÉS

CLASIFICACIÓN	TÍTULO	FECHA	VOLUMEN / SOPORTE / FORMATO	ALCANCE Y CONTENIDO	CARACTERÍSTICAS FÍSICAS (PROCESO FOTOGRÁFICO)	ESTADO DE CONSERVACIÓN	NOTAS	CAJA
IA-9255	“Toma de aire para las compresoras de 1 800 pies ³ /m”	Ca. 1938	1 placa estereoscópica de vidrio, 10.6 x 4.3 cm.	Vista de una toma de aire. Aguascalientes.	Plata gelatina sobre vidrio por revelado químico con posible barniz. Imagen en positivo. Virada al sepia.	Desportillada, desprendimiento de emulsión, espejo de plata, rayada	Nota del autor: 12436 Clasificación anterior por sobre: IA-S582-9255	59
IA-9256	“Depósitos para el aire comprimido”	30 abril 1938		Vista de cinco depósitos de aire comprimido. Al fondo una torre de refrigeración. Aguascalientes.		Espejo de plata, rayada	Nota del autor: 12437 Clasificación anterior por sobre: IA-S582-9256	
IA-9257	“Una torre con faros para la iluminación de los patios”			Vista de una torre con lámparas para iluminar los patios. En una barda dice: “PRODUCTOS DE MAIZ, S. A. FABRICA ‘LA PERLA’ MAIZENA”. Aguascalientes.		Nota del autor: 12438 Clasificación anterior por sobre: IA-S582-9257		
IA-9258	“En la oficina. Aguascalientes”			27 mayo 1938		Cuatro hombres, entre ellos Ignacio Avilés, dentro de una oficina. Aguascalientes.	Desprendimiento de emulsión, espejo de plata, manchada, rayada	
IA-9259	“Ing. Avilez, Sr. E. Meza Sr. A. Quesnel, Ing. Ramírez de Arellano”	Ca. 1938		Los ingenieros Avilés, Ramírez de Arellano y los señores E. Meza y A. Quesnel dentro de una oficina. Aguascalientes.		Desportillada, desprendimiento de emulsión, espejo de plata, rayada	Nota del autor: 12440 Clasificación anterior por sobre: IA-S582-9259	
IA-9260	Corrida de toros	25 abril 1938		Público observando una corrida de toros. Aguascalientes.		Desportillada, desprendimiento de emulsión, espejo de plata, rayada, burbujas de aire en el barniz	Nota del autor: 12474 Clasificación anterior por sobre: IA-S583-9260	

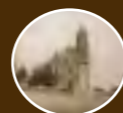

COLECCIÓN DE VISTAS ESTEREOSCÓPICAS
IGNACIO AVILÉS

CLASIFICACIÓN	TÍTULO	FECHA	VOLUMEN / SOPORTE / FORMATO	ALCANCE Y CONTENIDO	CARACTERÍSTICAS FÍSICAS (PROCESO FOTOGRÁFICO)	ESTADO DE CONSERVACIÓN	NOTAS	CAJA
IA-9261	“Garza”	25 abril 1938	1 placa estereoscópica de vidrio, 10.6 x 4.3 cm.	Público observando una corrida de toros. Aguascalientes.	Plata gelatina sobre vidrio por revelado químico con posible barniz. Imagen en positivo. Virada al sepia.	Desprendimiento de emulsión, espejo de plata, rayada	Nota del autor: 12475 Clasificación anterior por sobre: IA-S583-9261	59
IA-9262	“El tendido de sombra”	1 mayo 1938		Torero realizando una faena a un toro. Aguascalientes.		Espejo de plata, rayada	Nota del autor: 12476 35 Clasificación anterior por sobre: IA-S583-9262	
IA-9263	Faena					Desportillada, desprendimiento de emulsión, rayada	Nota del autor: 12477 Clasificación anterior por sobre: IA-S583-9263	
IA-9264						Desportillada, desprendimiento de emulsión, espejo de plata, manchada, rayada	Nota del autor: 12478 Clasificación anterior por sobre: IA-S583-9264	
IA-9265						“Un recorte de Garza”	Rayada	
IA-9266	“Garza”					Desprendimiento de emulsión, espejo de plata, manchada, rayada	Nota del autor: 12480 4° Clasificación anterior por sobre: IA-S583-9266	

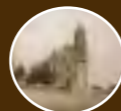

COLECCIÓN DE VISTAS ESTEREOSCÓPICAS
IGNACIO AVILÉS

CLASIFICACIÓN	TÍTULO	FECHA	VOLUMEN / SOPORTE / FORMATO	ALCANCE Y CONTENIDO	CARACTERÍSTICAS FÍSICAS (PROCESO FOTOGRÁFICO)	ESTADO DE CONSERVACIÓN	NOTAS	CAJA
IA-9267	“Garza muleteando”	1 mayo 1938	1 placa estereoscópica de vidrio, 10.6 x 4.3 cm.	El torero Garza realizando una faena con muleta. Aguascalientes.	Plata gelatina sobre vidrio por revelado químico con posible barniz. Imagen en positivo. Virada al sepia.	Desprendimiento de emulsión, espejo de plata, rayada	Nota del autor: 12481 41 Clasificación anterior por sobre: IA-S583-9267	59
IA-9268	“Garza”					Desportillada, manchada, rayada	Nota del autor: 12482 42 Clasif. anterior por sobre: IA-S583-9268	
IA-9269							Espejo de plata, manchada, rayada	
IA-9270	“Balderas”			El torero Balderas realizando una faena a un toro. Aguascalientes.		Desprendimiento de emulsión, espejo de plata, manchada	Nota del autor: 12484 44 Clasif. anterior por sobre: IA-S583-9270	
IA-9271				El torero Balderas clavando un par de banderillas. Aguascalientes.		Espejo de plata, rayada	Nota del autor: 12485 45 Clasif. anterior por sobre: IA-S583-9271	
IA-9272	“Un pase de Balderas”			Público observando al torero Balderas realizar un pase con el capote. Aguascalientes.		Desportillada, espejo de plata, rayada	Nota del autor: 12486 46 Clasif. anterior por sobre: IA-S583-9272	
IA-9273	“Balderas y Garza en hombros de público”			Los toreros Balderas y Garza en hombros del público dándose la mano. Aguascalientes.		Espejo de plata, rayada	Nota del autor: 12487 47 Clasif. anterior por sobre: IA-S583-9273	



COLECCIÓN DE VISTAS ESTEREOSCÓPICAS
IGNACIO AVILÉS

CLASIFICACIÓN	TÍTULO	FECHA	VOLUMEN / SOPORTE / FORMATO	ALCANCE Y CONTENIDO	CARACTERÍSTICAS FÍSICAS (PROCESO FOTOGRÁFICO)	ESTADO DE CONSERVACIÓN	NOTAS	CAJA
IA-9274	“La casa # 6 de la calle de Hidalgo. Aguascalientes”	25 abril 1938	1 placa estereoscópica de vidrio, 10.6 x 4.3 cm.	Fachada de la casa número 6 de la calle de Hidalgo en Aguascalientes.	Plata gelatina sobre vidrio por revelado químico con posible barniz. Imagen en positivo. Virada al sepia.	Espejo de plata, rayada	Nota del autor: 12488 Clasificación anterior por sobre: IA-S583-9274	59
IA-9275	“Tomando refrescos. D. Eufrasio Sandoval”	24 abril 1938		Personas sentadas alrededor de unas mesas en un jardín. Aguascalientes.		Desprendimiento de emulsión, espejo de plata, rayada	Nota del autor: 12441 1 Clasif. anterior por sobre: IA-S584-9275	
IA-9276	“En S. Marcos”			Personas caminando por el jardín de San Marcos. Aguascalientes.		Desprendimiento de emulsión, espejo de plata, manchada, rayada	Nota del autor: 12442 2 Clasif. anterior por sobre: IA-S584-9276	
IA-9277	“Tomando refrescos en S. Marcos”	Ca. 1938		Personas sentadas alrededor de una mesa tomando un refresco. Aguascalientes.		Desprendimiento de emulsión, espejo de plata, rayada	Nota del autor: 12443 3 Clasif. anterior por sobre: IA-S584-9277	
IA-9278	“En S. Marcos”	24 abril 1938		Personas caminando por el jardín de San Marcos, Aguascalientes.		Desprendimiento de emulsión, espejo de plata, rayada	Nota del autor: 12444 4 Clasif. anterior por sobre: IA-S584-9278	
IA-9279				Mujeres caminando por el jardín de San Marcos, Aguascalientes.		Espejo de plata, rayada	Nota del autor: 12445 5 Clasif. anterior por sobre: IA-S584-9279	
IA-9280	“Señoritas Ruiz Esparza”	Ca. 1938		Las señoritas Ruiz Esparza acompañadas de un hombre caminando por el jardín de San Marcos, Aguascalientes.		Desprendimiento de emulsión, espejo de plata, manchada, rayada	Nota del autor: 12446 6 Clasif. anterior por sobre: IA-S584-9280	



COLECCIÓN DE VISTAS ESTEREOSCÓPICAS
IGNACIO AVILÉS

CLASIFICACIÓN	TÍTULO	FECHA	VOLUMEN / SOPORTE / FORMATO	ALCANCE Y CONTENIDO	CARACTERÍSTICAS FÍSICAS (PROCESO FOTOGRÁFICO)	ESTADO DE CONSERVACIÓN	NOTAS	CAJA
IA-9281	“El paseo en S. Marcos”	Ca. 1938	1 placa estereoscópica de vidrio, 10.6 x 4.3 cm.	Personas caminando por el jardín de San Marcos, Aguascalientes.	Plata gelatina sobre vidrio por revelado químico con posible barniz. Imagen en positivo. Virada al sepia.	Desprendimiento de emulsión, espejo de plata, rayada	Nota del autor: 12447 7 Clasif. anterior por sobre: IA-S584-9281	59
IA-9282	“Srta. Margarita Tisearéno Reina de las Fiestas de S. Marcos 1938”			La señorita Margarita Tisearéno posando para la fotografía en el jardín de San Marcos, Aguascalientes.		Espejo de plata, rayada	Nota del autor: 12448 8 Clasif. anterior por sobre: IA-S584-9282	
IA-9283	“Srta. Margarita Tisearéno”	Fotografía de perfil de la señorita Margarita Tisearéno. Aguascalientes.		Desportillada, desprendimiento de emulsión, espejo de plata, rayada		Nota del autor: 12449 9 Clasif. anterior por sobre: IA-S584-9283		
IA-9284	“TATO”	Hombre vestido de charro montado a caballo. Aguascalientes.		Espejo de plata, manchada, rayada		Nota del autor: 12450 10 Clasif. anterior por sobre: IA-S584-9284		
IA-9285	“Restaurant al aire libre”	24 abril 1938		Puesto de comida al aire libre. Aguascalientes.		Espejo de plata, rayada	Nota del autor: 12451 11 Clasif. anterior por sobre: IA-S584-9285	
IA-9286	“Saboreando el mole en S. Marcos”	Tres hombres sentados a la mesa comiendo un plato con mole. Aguascalientes.		Desprendimiento de emulsión, espejo de plata		Nota del autor: 12452 12 Clasif. anterior por sobre: IA-S584-9286		
IA-9287	“D. Edmundo Morales discutiendo el valor de las comidas”	Don Edmundo Morales con unos billetes en la mano junto a una mujer. Aguascalientes.		Desportillada, espejo de plata, manchada, rayada		Nota del autor: 12453 13 Clasif. anterior por sobre: IA-S584-9287		



COLECCIÓN DE VISTAS ESTEREOSCÓPICAS
IGNACIO AVILÉS

CLASIFICACIÓN	TÍTULO	FECHA	VOLUMEN / SOPORTE / FORMATO	ALCANCE Y CONTENIDO	CARACTERÍSTICAS FÍSICAS (PROCESO FOTOGRÁFICO)	ESTADO DE CONSERVACIÓN	NOTAS	CAJA
IA-9288	“En la plaza de gallos en Aguascalientes”	25 abril 1938	1 placa estereoscópica de vidrio, 10.6 x 4.3 cm.	Público asistente a una pelea de gallos. Aguascalientes.	Plata gelatina sobre vidrio por revelado químico con posible barniz. Imagen en positivo. Virada al sepia.	Desportillada, desprendimiento de emulsión, rayada	Nota del autor: 12454 14 Clasificación anterior por sobre: IA-S584-9288	59
IA-9289	“Los corredores haciendo ofertas”			Hombres en el ruedo extendiendo su mano señalando a las personas. Aguascalientes.		Desprendimiento de emulsión, rayada	Nota del autor: 12455 15 Clasif. anterior por sobre: IA-S584-9289	
IA-9290	“En la plaza de gallos de Aguascalientes”			Público asistente a una pelea de gallos. Aguascalientes.		Desprendimiento de emulsión, espejo de plata	Nota del autor: 12456 16 Clasif. anterior por sobre: IA-S584-9290	
IA-9291	“Recibiendo las ofertas”			Hombres en el ruedo con billetes en las manos. Aguascalientes.		Desprendimiento de emulsión	Nota del autor: 12457 17 Clasif. anterior por sobre: IA-S584-9291	
IA-9292	Pelea de gallos			Dos hombres en medio del ruedo echando a pelear a unos gallos. Aguascalientes.		Desportillada, desprendimiento de emulsión, espejo de plata, rayada	Nota del autor: 12458 18 Clasif. anterior por sobre: IA-S584-9292	
IA-9293	“La pelea”			Público observando una pelea de gallos. Aguascalientes.		Desprendimiento de emulsión, espejo de plata, manchada, rayada	Nota del autor: 12459 19 Clasif. anterior por sobre: IA-S584-9293	
IA-9294	“Una pelea de gallos”	25 abril 1938	Tres hombres observando a un gallo muerto. Aguascalientes.	Desprendimiento de emulsión, rayada	Nota del autor: 12460 20 Clasif. anterior por sobre: IA-S584-9294			



CLASIFICACIÓN	TÍTULO	FECHA	VOLUMEN / SOPORTE / FORMATO	ALCANCE Y CONTENIDO	CARACTERÍSTICAS FÍSICAS (PROCESO FOTOGRÁFICO)	ESTADO DE CONSERVACIÓN	NOTAS	CAJA
IA-9295	“Esperando 30 seg.”	25 abril 1938	1 placa estereoscópica de vidrio, 10.6 x 4.3 cm.	Tres hombres observando a un gallo muerto. Aguascalientes.	Plata gelatina sobre vidrio por revelado químico con posible barniz. Imagen en positivo. Virada al sepia.	Espejo de plata, rayada	Nota del autor: 12461 21 Clasificación anterior por sobre: IA-S584-9295	59
IA-9296	“Los tendidos de sombra. Plaza de S. Marcos”	24 abril 1938		Público observando una corrida de toros. Plaza de toros de Aguascalientes.			Nota del autor: 12462 22 Clasif. anterior por sobre: IA-S585-9296	
IA-9297	“Llegada de la Reina de Churubusco”			Público observando la llegada de la reina de Churubusco. Plaza de toros de Aguascalientes.			Nota del autor: 12463 23 Clasif. anterior por sobre: IA-S585-9297	
IA-9298	“Llegada de la Reina”			Torero realizando una faena a un toro. Plaza de toros de Aguascalientes.			Nota del autor: 12464 24 Clasif. anterior por sobre: IA-S585-9298	
IA-9299	Faena			El torero Armilla clavando un par de banderillas. Plaza de toros de Aguascalientes.			Nota del autor: 12465 25 Clasif. anterior por sobre: IA-S585-9299	
IA-9300	“Un par de Armilla”			Segundo tercio. El torero Armilla clavando un par de banderillas. Plaza de toros de Aguascalientes.			Nota del autor: 12466 26 Clasif. anterior por sobre: IA-S585-9300	
IA-9301	“Armillita”						Nota del autor: 12467 27 Clasif. anterior por sobre: IA-S585-9301	



COLECCIÓN DE VISTAS ESTEREOSCÓPICAS
IGNACIO AVILÉS

CLASIFICACIÓN	TÍTULO	FECHA	VOLUMEN / SOPORTE / FORMATO	ALCANCE Y CONTENIDO	CARACTERÍSTICAS FÍSICAS (PROCESO FOTOGRÁFICO)	ESTADO DE CONSERVACIÓN	NOTAS	CAJA
IA-9302	“El público”	25 abril 1938	1 placa estereoscópica de vidrio, 10.6 x 4.3 cm.	Público observando una corrida de toros. Plaza de toros de Aguascalientes.	Plata gelatina sobre vidrio por revelado químico con posible barniz. Imagen en positivo. Virada al sepia.	Desprendimiento de emulsión, espejo de plata, rayada	Nota del autor: 12468 28 Clasificación anterior por sobre: IA-S585-9302	59
IA-9303	“La Reina de Churubusco”			La reina de Churubusco llegando a la Plaza de toros de Aguascalientes.		Espejo de plata, rayada	Nota del autor: 12469 29 Clasif. anterior por sobre: IA-S585-9303	
IA-9304	“Aspecto de los tendidos”			Público observando una corrida de toros. Plaza de toros de Aguascalientes.		Desprendimiento de emulsión, espejo de plata, rayada	Nota del autor: 12470 36 Clasif. anterior por sobre: IA-S585-9304	
IA-9305	“Una vara”			Primer tercio. Rejoneador clavando una vara a un toro. Plaza de toros de Aguascalientes.		Desprendimiento de emulsión, espejo de plata, manchada, rayada	Nota del autor: 12471 30 Clasif. anterior por sobre: IA-S585-9305	
IA-9306	“Una buena vara”					Espejo de plata, manchada, rayada	Nota del autor: 11472 31 Clasif. anterior por sobre: IA-S585-9306	
IA-9307	“Armillita adornándose”			El torero Armillita realizando un pase a un toro. Plaza de toros de Aguascalientes.		Desprendimiento de emulsión, espejo de plata, manchada, rayada	Nota del autor: 12473 32 Clasif. anterior por sobre: IA-S585-9307	
IA-9308	“Camino México-Laredo. Jacala”			3 julio 1938		Vista del pueblo de Jacala en el camino de México a Laredo.	Espejo de plata, rayada, manchada	

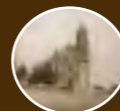

COLECCIÓN DE VISTAS ESTEREOSCÓPICAS
IGNACIO AVILÉS

CLASIFICACIÓN	TÍTULO	FECHA	VOLUMEN / SOPORTE / FORMATO	ALCANCE Y CONTENIDO	CARACTERÍSTICAS FÍSICAS (PROCESO FOTOGRÁFICO)	ESTADO DE CONSERVACIÓN	NOTAS	CAJA
IA-9309	“Cantiles de ‘El Encanto’”	3 julio 1938	1 placa estereoscópica de vidrio, 10.6 x 4.3 cm.	Hombre caminando por los cantiles de “El Encanto”.	Plata gelatina sobre vidrio por revelado químico con posible barniz. Imagen en positivo. Virada al sepia.	Desportillada, espejo de plata, rayada, manchada	Nota del autor: 12490 Clasificación anterior por sobre: IA-S586-9309	59
IA-9310	“El Encanto”			Vista de los cantiles de “El Encanto”.		Espejo de plata, manchada, rayada	Nota del autor: 12491 Clasificación anterior por sobre: IA-S586-9310	
IA-9311	“Puente en Tamazunchale”	Ca. 1938		Vista de un puente metálico sobre un río. Tamazunchale, San Luis Potosí.		Rayada, manchada	Nota del autor: 12492 Clasificación anterior por sobre: IA-S586-9311	
IA-9312	“Puente de Tamazunchale”			Vista de una cañada desde un automóvil. El Palmito, San Luis Potosí.		Espejo de plata, rayada, manchada	Nota del autor: 12493 Clasificación anterior por sobre: IA-S586-9312	
IA-9313	“El Palmito. Cañada para el agua de demasías”	11 julio 1938		Vista de una cañada.		Desportillada, espejo de plata, rayada, manchada	Clasificación anterior por sobre: IA-S586-9314	
IA-9314	Paisaje	Ca. 1938		Vista del camino de Bermejillo a El Palmito. San Luis Potosí.		Espejo de plata, rayada, manchada, restos de adhesivo	Nota del autor: 12496 Clasificación anterior por sobre: IA-S586-9315	
IA-9315	“Camino de Bermejillo a El Palmito”							

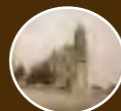

COLECCIÓN DE VISTAS ESTEREOSCÓPICAS
IGNACIO AVILÉS



CLASIFICACIÓN	TÍTULO	FECHA	VOLUMEN / SOPORTE / FORMATO	ALCANCE Y CONTENIDO	CARACTERÍSTICAS FÍSICAS (PROCESO FOTOGRÁFICO)	ESTADO DE CONSERVACIÓN	NOTAS	CAJA
IA-9316	"La Recholera"	Ca. 1938	1 placa estereoscópica de vidrio, 10.6 x 4.3 cm.	Paisaje. "La Recholera"	Plata gelatina sobre vidrio por revelado químico con posible barniz. Imagen en positivo. Virada al sepia.	Espejo de plata, rayada, manchada	Nota del autor: 12497 Clasificación anterior por sobre: IA-S586-9316	59
IA-9317						Desprendimiento de emulsión, espejo de plata, rayada, manchada	Nota del autor: 12498 H Clasif. anterior por sobre: IA-S586-9317	
IA-9318	"Cerca de El Palmito"	Paisaje cerca de El Palmito, San Luis Potosí.		Nota del autor: 12499 Clasificación anterior por sobre: IA-S586-9318				
IA-9319	"Campamento de El Palmito"	10 julio 1938		Vista de un campamento en El Palmito, San Luis Potosí.	Plata gelatina sobre vidrio por revelado químico con posible barniz. Imagen en positivo. Virada al sepia. Cinta negra.	Nota del autor: 12500 Clasificación anterior por sobre: IA-S586-9319		
IA-9320	"El Palmito"	Ca. 1938		Paisaje en El Palmito, San Luis Potosí.	Plata gelatina sobre vidrio por revelado químico con posible barniz. Imagen en positivo. Virada al sepia.	Desprendimiento de emulsión, espejo de plata, rayada	Nota del autor: 12501 Clasificación anterior por sobre: IA-S586-9320	
IA-9321	"Los Talleres"			Vista de unos talleres. En primer plano un lote de tambos. San Luis Potosí.		Nota del autor: 12502 Clasificación anterior por sobre: IA-S586-9321		
IA-9322					Desportillada, desprendimiento de emulsión, espejo de plata, rayada	Nota del autor: 12502 Clasificación anterior por sobre: IA-S586-9322		



COLECCIÓN DE VISTAS ESTEREOSCÓPICAS
IGNACIO AVILÉS

CLASIFICACIÓN	TÍTULO	FECHA	VOLUMEN / SOPORTE / FORMATO	ALCANCE Y CONTENIDO	CARACTERÍSTICAS FÍSICAS (PROCESO FOTOGRÁFICO)	ESTADO DE CONSERVACIÓN	NOTAS	CAJA
IA-9323	“Los Talleres”	Ca. 1938	1 placa estereoscópica de vidrio, 10.6 x 4.3 cm.	Vista de un depósito de camiones.	Plata gelatina sobre vidrio por revelado químico con posible barniz. Imagen en positivo. Virada al sepia.	Desprendimiento de emulsión, espejo de plata, rayada	Nota del autor: 12503 Clasificación anterior por sobre: IA-S587-9323	59
IA-9324	“El Nazas aguas arriba de las obras”			Desportillada, desprendimiento de emulsión, espejo de plata, manchada, rayada		Nota del autor: 12504 Clasificación anterior por sobre: IA-S587-9324		
IA-9325	El Nazas			Nota del autor: 12504 Clasificación anterior por sobre: IA-S587-9325				
IA-9326				Nota del autor: 12505 Clasificación anterior por sobre: IA-S587-9326				
IA-9327				Desprendimiento de emulsión, espejo de plata, rayada		Nota del autor: 12506 Clasificación anterior por sobre: IA-S587-9327		
IA-9328				Nota del autor: 12506 Clasificación anterior por sobre: IA-S587-9328				
IA-9329				Desprendimiento de emulsión, espejo de plata, manchada, rayada		Nota del autor: 12506 Clasificación anterior por sobre: IA-S587-9329		



COLECCIÓN DE VISTAS ESTEREOSCÓPICAS
IGNACIO AVILÉS

CLASIFICACIÓN	TÍTULO	FECHA	VOLUMEN / SOPORTE / FORMATO	ALCANCE Y CONTENIDO	CARACTERÍSTICAS FÍSICAS (PROCESO FOTOGRÁFICO)	ESTADO DE CONSERVACIÓN	NOTAS	CAJA	
IA-9330	“El tajo y los túneles”	10 julio 1938	1 placa estereoscópica de vidrio, 10.6 x 4.3 cm.	Vista de un río y dos túneles.	Plata gelatina sobre vidrio por revelado químico con posible barniz. Imagen en positivo. Virada al sepia. Cinta negra.	Desportillada, desprendimiento de emulsión, espejo de plata	Nota del autor: 12507 Clasificación anterior por sobre: IA-S588-9330	59	
IA-9331	“La planta de fuerza. Canastilla del cable-vía”	Ca. 1938		Vista de una canastilla transportada a través de un cable.	Plata gelatina sobre vidrio por revelado químico con posible barniz. Imagen en positivo. Virada al sepia.	Desprendimiento de emulsión, rayada	Nota del autor: 12508 Clasificación anterior por sobre: IA-S588-9331		
IA-9332	“El cable vía”			Vista del mecanismo para transportar una canastilla metálica.			Nota del autor: 12509 Clasificación anterior por sobre: IA-S588-9332		
IA-9333	“Mezcladoras, tolvas y básculas para el revestimiento de los túneles”			Vista de una maquinaria.			Desportillada, desprendimiento de emulsión, espejo de plata		Nota del autor: 12510 Clasificación anterior por sobre: IA-S588-9333
IA-9334	Túnel			Vista de un túnel.			Desportillada, espejo de plata, manchada, rayada		Nota del autor: 12512 Clasificación anterior por sobre: IA-S588-9334
IA-9335				Desprendimiento de emulsión, espejo de plata, manchada, rayada			Nota del autor: 12512 Clasificación anterior por sobre: IA-S588-9335		
IA-9336				“Salida del túnel n° 1”			Vista de la salida de un túnel.		Desportillada, desprendimiento de emulsión, espejo de plata, manchada



COLECCIÓN DE VISTAS ESTEREOSCÓPICAS
IGNACIO AVILÉS

CLASIFICACIÓN	TÍTULO	FECHA	VOLUMEN / SOPORTE / FORMATO	ALCANCE Y CONTENIDO	CARACTERÍSTICAS FÍSICAS (PROCESO FOTOGRÁFICO)	ESTADO DE CONSERVACIÓN	NOTAS	CAJA
IA-9337	“Las salidas de los túneles”	Ca. 1938	1 placa estereoscópica de vidrio, 10.6 x 4.3 cm.	Vista de las salidas de tres túneles.	Plata gelatina sobre vidrio por revelado químico con posible barniz. Imagen en positivo. Virada al sepia.	Desprendimiento de emulsión, espejo de plata, rayada	Nota del autor: 12515 Clasificación anterior por sobre: IA-S588-9337	59
IA-9338	Túneles					Desprendimiento de emulsión, espejo de plata, manchada, rayada	Nota del autor: 12516 Clasificación anterior por sobre: IA-S588-9338	
IA-9339	Río Nazas			Vista de un túnel junto al río Nazas.		Desprendimiento de emulsión, espejo de plata, rayada	Nota del autor: 12517 Clasificación anterior por sobre: IA-S588-9339	
IA-9340						Desprendimiento de emulsión, espejo de plata, rayada	Nota del autor: 12518 Clasificación anterior por sobre: IA-S588-9340	
IA-9341	“Ataguías”					Desprendimiento de emulsión, manchada, rayada	Nota del autor: 12519 Clasificación anterior por sobre: IA-S588-9341	
IA-9342	Obras			Vista de una obra junto al río Nazas.		Desportillada, espejo de plata, rayada	Nota del autor: 12520 Clasificación anterior por sobre: IA-S588-9342	
IA-9343	“H”, Río Nazas					Desprendimiento de emulsión, rayada	Nota del autor: 12521 Clasificación anterior por sobre: IA-S588-9343	



COLECCIÓN DE VISTAS ESTEREOSCÓPICAS
IGNACIO AVILÉS



CLASIFICACIÓN	TÍTULO	FECHA	VOLUMEN / SOPORTE / FORMATO	ALCANCE Y CONTENIDO	CARACTERÍSTICAS FÍSICAS (PROCESO FOTOGRÁFICO)	ESTADO DE CONSERVACIÓN	NOTAS	CAJA
IA-9344	Obras, río Nazas	Ca. 1938	1 placa estereoscópica de vidrio, 10.6 x 4.3 cm.	Vista de una obra junto al río Nazas.	Plata gelatina sobre vidrio por revelado químico con posible barniz. Imagen en positivo. Virada al sepia.	Desprendimiento de emulsión, espejo de plata, rayada	Nota del autor: 12522 Clasificación anterior por sobre: IA-S588-9344	59
IA-9345				Desportillada, desprendimiento de emulsión, espejo de plata, rayada		Nota del autor: 12525 Clasificación anterior por sobre: IA-S588-9345		
IA-9346				Vista de una obra junto al río Nazas. Se observa una pala mecánica.		Nota del autor: 12526 Clasificación anterior por sobre: IA-S588-9346		
IA-9347				Vista de unos camiones y hombres trabajando en una obra.		Nota del autor: 12526 Clasificación anterior por sobre: IA-S588-9347		
IA-9348				Personal trabajando en unas obras.		Nota del autor: 12527 Clasificación anterior por sobre: IA-S588-9348		
IA-9349				Vista de unos camiones y hombres trabajando en una obra.		Nota del autor: 12528 Clasificación anterior por sobre: IA-S588-9349		
IA-9350				Desprendimiento de emulsión, espejo de plata		Nota del autor: 12530 Clasificación anterior por sobre: IA-S588-9350		



COLECCIÓN DE VISTAS ESTEREOSCÓPICAS
IGNACIO AVILÉS

CLASIFICACIÓN	TÍTULO	FECHA	VOLUMEN / SOPORTE / FORMATO	ALCANCE Y CONTENIDO	CARACTERÍSTICAS FÍSICAS (PROCESO FOTOGRÁFICO)	ESTADO DE CONSERVACIÓN	NOTAS	CAJA
IA-9351	Obras, río Nazas	Ca. 1938	1 placa estereoscópica de vidrio, 10.6 x 4.3 cm.	Personal trabajando en unas obras.	Plata gelatina sobre vidrio por revelado químico con posible barniz. Imagen en positivo. Virada al sepia.	Desportillada, desprendimiento de emulsión, espejo de plata, rayada	Nota del autor: 12531 Clasificación anterior por sobre: IA-S588-9351	59
IA-9352				Desprendimiento de emulsión		Nota del autor: 12532 Clasificación anterior por sobre: IA-S588-9352		
IA-9353				Vista de las obras de desección de un río.		Desportillada, desprendimiento de emulsión, restos de adhesivo	Nota del autor: 12533 Clasificación anterior por sobre: IA-S589-9353	60
IA-9354				Grupo de hombres trabajando en la desección de un río.		Desprendimiento de emulsión, espejo de plata	Nota del autor: 12534 Clasificación anterior por sobre: IA-S589-9354	
IA-9355				Vista de las obras de desección de un río.		Desportillada, desprendimiento de emulsión, espejo de plata, rayada	Nota del autor: 12535 Clasificación anterior por sobre: IA-S589-9355	
IA-9356				Vista de un tractor.		Desprendimiento de emulsión, espejo de plata, rayada	Nota del autor: 12536 Clasificación anterior por sobre: IA-S589-9356	
IA-9357				“Un tractor RD8 con rodillos pata de cabra”		9 julio 1938	Desprendimiento de emulsión, espejo de plata, rayada, restos de adhesivo	

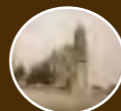

COLECCIÓN DE VISTAS ESTEREOSCÓPICAS
IGNACIO AVILÉS

CLASIFICACIÓN	TÍTULO	FECHA	VOLUMEN / SOPORTE / FORMATO	ALCANCE Y CONTENIDO	CARACTERÍSTICAS FÍSICAS (PROCESO FOTOGRÁFICO)	ESTADO DE CONSERVACIÓN	NOTAS	CAJA
IA-9358	“Cable-vía”	Ca. 1938	1 placa estereoscópica de vidrio, 10.6 x 4.3 cm.	Vista de un cable para transportar canastillas sobre un río.	Plata gelatina sobre vidrio por revelado químico con posible barniz. Imagen en positivo. Virada al sepia.	Espejo de plata, rayada	Nota del autor: 12538 Clasificación anterior por sobre: IA-S589-9358	60
IA-9359	“Aguzando barrenas”			Hombres trabajando en un taller elaborando barretas.			Nota del autor: 12539 Clasificación anterior por sobre: IA-S589-9359	
IA-9360	Obras			Hombres junto a un río.		Desprendimiento de emulsión, espejo de plata, rayada	Nota del autor: 12529 Clasificación anterior por sobre: IA-S589-9360	
IA-9361	“Motor Ingersoll-Rand. Diesel 380 HP”			Vista de un motor Igersoll-Rand.			Nota del autor: 15241 Clasificación anterior por sobre: IA-S589-9361	
IA-9362	“Las compresoras”			Vista de unas máquinas compresoras.		Desportillada, desprendimiento de emulsión, espejo de plata, burbujas de aire en el barniz	Nota del autor: 12543 Clasificación anterior por sobre: IA-S589-9362	
IA-9363						Desprendimiento de emulsión, espejo de plata, rayada	Nota del autor: 12544 Clasificación anterior por sobre: IA-S589-9363	
IA-9364	“Una moto-compresora”			Vista de una moto compresora Ingersoll-Rand.		Desprendimiento de emulsión, espejo de plata	Nota del autor: 12545 Clasificación anterior por sobre: IA-S589-9364	

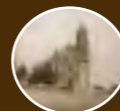

COLECCIÓN DE VISTAS ESTEREOSCÓPICAS
IGNACIO AVILÉS

CLASIFICACIÓN	TÍTULO	FECHA	VOLUMEN / SOPORTE / FORMATO	ALCANCE Y CONTENIDO	CARACTERÍSTICAS FÍSICAS (PROCESO FOTOGRÁFICO)	ESTADO DE CONSERVACIÓN	NOTAS	CAJA
IA-9365	“Una compresora”	Ca. 1938	1 placa estereoscópica de vidrio, 10.6 x 4.3 cm.	Vista de una moto compresora Ingersoll-Rand.	Plata gelatina sobre vidrio por revelado químico con posible barniz. Imagen en positivo. Virada al sepia.	Desprendimiento de emulsión, espejo de plata, rayada	Nota del autor: 12546 Clasificación anterior por sobre: IA-S589-9365	60
IA-9366	“Coyoacán”	28 agosto 1938		Vista de una esquina de la casa de Alvarado. Se observa una hornacina. Coyoacán.		Espejo de plata, rayada	Nota del autor: 12549 Clasificación anterior por sobre: IA-S590-9366	
IA-9367	“Coyoacán Casa de Alvarado”			Vista de la fachada de la Casa de Alvarado. Coyoacán.		Nota del autor: 12550 Clasificación anterior por sobre: IA-S590-9367		
IA-9368	“Chitín en los Viveros”			Ignacio Enrique Avilés Espejel junto a un río en los Viveros de Coyoacán.		Desportillada, espejo de plata, rayada	Nota del autor: 12551 Clasificación anterior por sobre: IA-S590-9368	
IA-9369	“Chitín en los Viveros de Coyoacán”	Ignacio Enrique Avilés Espejel en los Viveros de Coyoacán.		Espejo de plata, rayada		Nota del autor: 10552 Clasificación anterior por sobre: IA-S590-9369		
IA-9370	“San Ángel. Monumento al General Obregón”	Ca. 1938		Vista del monumento a Álvaro Obregón. San Ángel.		Desportillada, desprendimiento de emulsión, espejo de plata, rayada	Nota del autor: 12553 Clasificación anterior por sobre: IA-S590-9370	
IA-9371	“Monumento a Obregón”			Vista de la parte inferior del monumento a Álvaro Obregón. San Ángel.		Espejo de plata, rayada, manchada	Nota del autor: 12554 Clasificación anterior por sobre: IA-S590-9371	



COLECCIÓN DE VISTAS ESTEREOSCÓPICAS
IGNACIO AVILÉS

CLASIFICACIÓN	TÍTULO	FECHA	VOLUMEN / SOPORTE / FORMATO	ALCANCE Y CONTENIDO	CARACTERÍSTICAS FÍSICAS (PROCESO FOTOGRÁFICO)	ESTADO DE CONSERVACIÓN	NOTAS	CAJA
IA-9372	“S. Ángel. Monumento al Grl. Obregón”	Ca. 1938	1 placa estereoscópica de vidrio, 10.6 x 4.3 cm.	Interior del monumento a Álvaro Obregón. San Ángel.	Plata gelatina sobre vidrio por revelado químico con posible barniz. Imagen en positivo. Virada al sepia.	Desportillada, espejo de plata, rayada, manchada	Nota del autor: 12555 Clasificación anterior por sobre: IA-S590-9372	60
IA-9373	“Reflectores en el monumento a Obregón”			Ignacio Enrique Avilés Espejel junto a una torre de reflectores para iluminar el monumento a Álvaro Obregón. San Ángel.		Desportillada, desprendimiento de emulsión, espejo de plata, rayada, manchada	Nota del autor: 12556 Clasificación anterior por sobre: IA-S590-9373	
IA-9374	“San Ángel Inn”			Vista panorámica de San Ángel Inn.		Espejo de plata, rayada	Nota del autor: 12557 Clasificación anterior por sobre: IA-S590-9374	
IA-9375	“San Ángel”			Desportillada, desprendimiento de emulsión, espejo de plata, rayada		Nota del autor: 12558 Clasificación anterior por sobre: IA-S590-9375		
IA-9376				Desportillada, espejo de plata, rayada		Nota del autor: 12559 Clasificación anterior por sobre: IA-S590-9376		
IA-9377				Espejo de plata, rayada		Nota del autor: 12560 Clasificación anterior por sobre: IA-S590-9377		
IA-9378	“Jardín del Hotel Tlaxcala”			30 julio 1938		Vista del jardín del Hotel Tlaxcala.	Espejo de plata, rayada, manchada	



COLECCIÓN DE VISTAS ESTEREOSCÓPICAS
IGNACIO AVILÉS

CLASIFICACIÓN	TÍTULO	FECHA	VOLUMEN / SOPORTE / FORMATO	ALCANCE Y CONTENIDO	CARACTERÍSTICAS FÍSICAS (PROCESO FOTOGRÁFICO)	ESTADO DE CONSERVACIÓN	NOTAS	CAJA
IA-9379	"Hotel Tlaxcala"	Ca. 1938	1 placa estereoscópica de vidrio, 10.6 x 4.3 cm.	Vista del jardín del Hotel Tlaxcala.	Plata gelatina sobre vidrio por revelado químico con posible barniz. Imagen en positivo. Virada al sepia.	Desprendimiento de emulsión, espejo de plata, rayada, manchada	Nota del autor: 12562 Clasificación anterior por sobre: IA-S591-9379	60
IA-9380		14 agosto 1938		Vista panorámica de Cholula; en primer plano una cruz atrial, junto a ella una mujer y un niño.		Desportillada, desprendimiento de emulsión, espejo de plata, rayada, manchada	Nota del autor: 12563 Clasificación anterior por sobre: IA-S591-9380	
IA-9381	"Cholula"			Vista panorámica de Cholula desde la pirámide.		Desportillada, espejo de plata, rayada	Nota del autor: 12564 Clasificación anterior por sobre: IA-S591-9381	
IA-9382	"Desde la Pirámide de Cholula"	Vista del patio del convento de Santa Mónica. Puebla.		Desportillada, espejo de plata, rayada, manchada		Nota del autor: 12565 Clasificación anterior por sobre: IA-S591-9382		
IA-9383	"Puebla. Convento de Santa Mónica. Patio"	Ca. 1938		Vista de una cañada. Apizaco, Tlaxcala.	Plata gelatina sobre vidrio por revelado químico con posible barniz. Imagen en positivo. Virada al sepia. Cinta negra.	Espejo de plata, rayada	Nota del autor: 12566 Clasificación anterior por sobre: IA-S591-9383	
IA-9384	"Caída de San Diego. Tlaxcala. Apizaco"	4 septiembre 1938		Vista de la presa Madero en Huichapan, Hidalgo.	Plata gelatina sobre vidrio por revelado químico con posible barniz. Imagen en positivo. Virada al sepia.	Espejo de plata	Nota del autor: 12567 Clasificación anterior por sobre: IA-S591-9384	
IA-9385	"Presa Madero. Huichapan, Hgo."	26 septiembre 1938				Desprendimiento de emulsión, espejo de plata	Nota del autor: 12568 Clasificación anterior por sobre: IA-S592-9385	



COLECCIÓN DE VISTAS ESTEREOSCÓPICAS
IGNACIO AVILÉS

CLASIFICACIÓN	TÍTULO	FECHA	VOLUMEN / SOPORTE / FORMATO	ALCANCE Y CONTENIDO	CARACTERÍSTICAS FÍSICAS (PROCESO FOTOGRÁFICO)	ESTADO DE CONSERVACIÓN	NOTAS	CAJA
IA-9386	“La cortina desde la salida del túnel”	Ca. 1938	1 placa estereoscópica de vidrio, 10.6 x 4.3 cm.	Vista de la cortina de la presa Madero desde la salida de un túnel. Huichapan, Hidalgo.	Plata gelatina sobre vidrio por revelado químico con posible barniz. Imagen en positivo. Virada al sepia.	Espejo de plata, rayada	Nota del autor: 12569 Clasificación anterior por sobre: IA-S592-9386	60
IA-9387	“Revolvedora y canalón para el concreto del túnel”			Vista de una revolvedora y canalón en la presa Madero. Huichapan, Hidalgo.		Desprendimiento de emulsión, espejo de plata, manchada	Nota del autor: 12570 Clasificación anterior por sobre: IA-S592-9387	
IA-9388	“La cortina aguas arriba”			Vista de la cortina de la presa Madero en Huichapan, Hidalgo.		Desportillada, desprendimiento de emulsión, espejo de plata, rayada	Nota del autor: 12571 Clasificación anterior por sobre: IA-S592-9388	
IA-9389	“La cortina”	26 septiembre 1938		Vista del vertedor de demasías. Al fondo se observa la cortina de la presa Madero. Huichapan, Hidalgo.		Desprendimiento de emulsión, espejo de plata, manchada	Nota del autor: 12572 Clasificación anterior por sobre: IA-S592-9389	
IA-9390	“El vertedor de demasías”	Ca. 1938		Vista de la cortina de la presa Madero. Huichapan, Hidalgo.		Espejo de plata, rayada	Nota del autor: 12573 Clasificación anterior por sobre: IA-S592-9390	
IA-9391	“Presa Madero. Vista del paramento de aguas arriba”			Vista panorámica de la presa Madero. Al centro se observa la cortina. Hidalgo.		Desprendimiento de emulsión, espejo de plata, manchada	Nota del autor: 12574 Clasificación anterior por sobre: IA-S592-9391	
IA-9392	“La cortina Presa Madero”			26 septiembre 1938			Desprendimiento de emulsión, espejo de plata, rayada	



COLECCIÓN DE VISTAS ESTEREOSCÓPICAS
IGNACIO AVILÉS

CLASIFICACIÓN	TÍTULO	FECHA	VOLUMEN / SOPORTE / FORMATO	ALCANCE Y CONTENIDO	CARACTERÍSTICAS FÍSICAS (PROCESO FOTOGRÁFICO)	ESTADO DE CONSERVACIÓN	NOTAS	CAJA
IA-9393	“Cortina de la Presa Madero”	<i>Ca.</i> 1938	1 placa estereoscópica de vidrio, 10.6 x 4.3 cm.	Vista panorámica de la presa Madero. Al centro se observa la cortina. Hidalgo.	Plata gelatina sobre vidrio por revelado químico con posible barniz. Imagen en positivo. Virada al sepia.	Espejo de plata, rayada	Nota del autor: 12576 Clasificación anterior por sobre: IA-S592-9393	60
IA-9394	“Pátzcuaro La Plaza”	9 octubre 1938		Vista de la plaza principal de Pátzcuaro, Michoacán.		Desportillada, espejo de plata, rayada, burbujas de aire en el barniz	Nota del autor: 12577 Clasificación anterior por sobre: IA-S593-9394	
IA-9395	“Plaza de Pátzcuaro”	<i>Ca.</i> 1938		Vista de una calle junto a la plaza principal de Pátzcuaro, Michoacán.		Espejo de plata	Nota del autor: 12578 Clasificación anterior por sobre: IA-S593-9395	
IA-9396	“Pátzcuaro Un patio”			Interior de un patio. Pátzcuaro, Michoacán.		Espejo de plata, rayada	Nota del autor: 12579 Clasificación anterior por sobre: IA-S593-9396	
IA-9397	“Una calle de Pátzcuaro”			Vista de una calle de Pátzcuaro con gente vendiendo artículos alrededor. Michoacán.		Desportillada, espejo de plata	Nota del autor: 12580 Clasificación anterior por sobre: IA-S593-9397	
IA-9398	“Pátzcuaro”	9 octubre 1938		Vista de una calle en Pátzcuaro, Michoacán.		Espejo de plata, manchada	Nota del autor: 12581 Clasificación anterior por sobre: IA-S593-9398	
IA-9399	“Una fuente en Pátzcuaro”	<i>Ca.</i> 1938		Vista de una fuente en una calle de Pátzcuaro, Michoacán.		Desportillada, espejo de plata, rayada	Nota del autor: 12582 Clasificación anterior por sobre: IA-S593-9399	

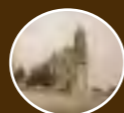

COLECCIÓN DE VISTAS ESTEREOSCÓPICAS
IGNACIO AVILÉS

CLASIFICACIÓN	TÍTULO	FECHA	VOLUMEN / SOPORTE / FORMATO	ALCANCE Y CONTENIDO	CARACTERÍSTICAS FÍSICAS (PROCESO FOTOGRÁFICO)	ESTADO DE CONSERVACIÓN	NOTAS	CAJA	
IA-9400	“El Estribo’ Pátzcuaro Kiosko”	Ca. 1938	1 placa estereoscópica de vidrio, 10.6 x 4.3 cm.	Vista de un kiosco en una plaza. Pátzcuaro, Michoacán.	Plata gelatina sobre vidrio por revelado químico con posible barniz. Imagen en positivo. Virada al sepia.	Espejo de plata	Nota del autor: 12583 Clasificación anterior por sobre: IA-S593-9400	60	
IA-9401	“En ‘El Estribo’”			Margarita Espejel de Avilés, Rosa María, Ignacio Enrique y Ricardo José Avilés Espejel sentados en las escalinatas de un kiosco. Pátzcuaro, Michoacán.		Desportillada, espejo de plata	Nota del autor: 12584 Clasificación anterior por sobre: IA-S593-9401		
IA-9402	“Kiosko en El Estribo”			Interior de un kiosco. Pátzcuaro, Michoacán.		Desportillada, espejo de plata, rayada, huella dactilar	Nota del autor: 12585 Clasificación anterior por sobre: IA-S593-9402		
IA-9403	“Kiosko en El Estribo”			Vista de unas escalinatas. Pátzcuaro, Michoacán.		Desportillada, espejo de plata	Nota del autor: 12586 Clasificación anterior por sobre: IA-S593-9403		
IA-9404	“El Estribo”			10 octubre 1938		Vista de una escalera. Pátzcuaro, Michoacán.	Desportillada, desprendimiento de emulsión, espejo de plata		Nota del autor: 12587 Clasificación anterior por sobre: IA-S593-9404
IA-9405	“Escalera de El Estribo 418 escalones”			Ca. 1938		Vista del lago de Pátzcuaro desde lo alto de un cerro. Michoacán.	Espejo de plata, manchada, rayada		Nota del autor: 12588 Clasificación anterior por sobre: IA-S593-9405
IA-9406	“Escalera en El Estribo”			10 octubre 1938					Nota del autor: 12589 Clasificación anterior por sobre: IA-S593-9406

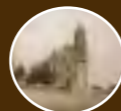

COLECCIÓN DE VISTAS ESTEREOSCÓPICAS
IGNACIO AVILÉS

CLASIFICACIÓN	TÍTULO	FECHA	VOLUMEN / SOPORTE / FORMATO	ALCANCE Y CONTENIDO	CARACTERÍSTICAS FÍSICAS (PROCESO FOTOGRÁFICO)	ESTADO DE CONSERVACIÓN	NOTAS	CAJA
IA-9407	“Lago de Pátzcuaro”	Ca. 1938	1 placa estereoscópica de vidrio, 10.6 x 4.3 cm.	Vista del lago de Pátzcuaro, Michoacán.	Plata gelatina sobre vidrio por revelado químico con posible barniz. Imagen en positivo. Virada al sepia.	Desprendimiento de emulsión, espejo de plata, manchada	Nota del autor: 12590 Clasificación anterior por sobre: IA-S593-9407	60
IA-9408	“Lago de Pátzcuaro desde ‘El Estribo’”			Espejo de plata, manchada		Nota del autor: 12591 H Clasif. anterior por sobre: IA-S593-9408		
IA-9409				Espejo de plata, manchada		Nota del autor: 12592 Clasificación anterior por sobre: IA-S593-9409		
IA-9410	“Lago de Pátzcuaro”			Desprendimiento de emulsión, espejo de plata, rayada, abrasión		Nota del autor: 12593 Clasificación anterior por sobre: IA-S593-9410		
IA-9411				Desprendimiento de emulsión, espejo de plata		Nota del autor: 12594 Clasificación anterior por sobre: IA-S593-9411		
IA-9412						Nota del autor: 12595 H Clasificación anterior por sobre: IA-S593-9412		
IA-9413	“Tzin-Tzun-Tzan”			12 octubre 1938			Vista de la Iglesia de Nuestra Señora de los Dolores. Tzintzuntzan, Michoacán.	



COLECCIÓN DE VISTAS ESTEREOSCÓPICAS
IGNACIO AVILÉS

CLASIFICACIÓN	TÍTULO	FECHA	VOLUMEN / SOPORTE / FORMATO	ALCANCE Y CONTENIDO	CARACTERÍSTICAS FÍSICAS (PROCESO FOTOGRÁFICO)	ESTADO DE CONSERVACIÓN	NOTAS	CAJA
IA-9414	“Cuadro del Ticiano en Tzin-Tzun-Tzan”	Ca. 1938	1 placa estereoscópica de vidrio, 10.6 x 4.3 cm.	Vista de un cuadro al óleo con el tema del Descendimiento de la Cruz. Michoacán.	Plata gelatina sobre vidrio por revelado químico con posible barniz. Imagen en positivo. Virada al sepia.	Desprendimiento de emulsión, espejo de plata	Nota del autor: 12597 Clasificación anterior por sobre: IA-S594-9414	60
IA-9415	“Tzin-Tzun-Tzan”	9 octubre 1938		Vista de la Iglesia de Nuestra Señora de los Dolores. Tzintzuntzan, Michoacán.		Espejo de plata, rayada	Nota del autor: 12598 Clasificación anterior por sobre: IA-S594-9415	
IA-9416	“Olivos en Tzin-Tzun-Tzan”			Vista de unos olivos. Tzintzuntzan, Michoacán.			Nota del autor: 12599 Clasificación anterior por sobre: IA-S594-9416	
IA-9417	“Pátzcuaro”	Ca. 1938		Margarita Espejel de Avilés, Rosa María, Ignacio Enrique y Ricardo José Avilés Espejel en Pátzcuaro, Michoacán.		Desprendimiento de emulsión, espejo de plata, rayada, manchada	Nota del autor: 12600 Clasificación anterior por sobre: IA-S594-9417	
IA-9418	“El embarcadero”			Vista del embarcadero en el lago de Pátzcuaro, Michoacán.		Desprendimiento de emulsión, espejo de plata, rayada, huella dactilar	Nota del autor: 12601 Clasificación anterior por sobre: IA-S594-9418	
IA-9419	“Pátzcuaro. Embarcadero”	10 octubre 1938		Rosa María Avilés Espejel y uno de sus hermanos dirigiéndose hacia unas lanchas en el embarcadero del lago de Pátzcuaro, Michoacán.		Espejo de plata, rayada	Nota del autor: 12602 Clasificación anterior por sobre: IA-S594-9419	
IA-9420	“Janitzio”			Vista del lago de Janitzio, Michoacán.		Desprendimiento de emulsión, espejo de plata, rayada	Nota del autor: 12603 Clasificación anterior por sobre: IA-S594-9420	



COLECCIÓN DE VISTAS ESTEREOSCÓPICAS
IGNACIO AVILÉS

CLASIFICACIÓN	TÍTULO	FECHA	VOLUMEN / SOPORTE / FORMATO	ALCANCE Y CONTENIDO	CARACTERÍSTICAS FÍSICAS (PROCESO FOTOGRÁFICO)	ESTADO DE CONSERVACIÓN	NOTAS	CAJA	
IA-9421	"La Tzararacuita"	12 octubre 1938	1 placa estereoscópica de vidrio, 10.6 x 4.3 cm.	Vista de la cascada de Tzaráracua. Uruapan, Michoacán.	Plata gelatina sobre vidrio por revelado químico con posible barniz. Imagen en positivo. Virada al sepia.	Desprendimiento de emulsión, espejo de plata, rayada, manchada	Nota del autor: 12604 Clasificación anterior por sobre: IA-S594-9421	60	
IA-9422		10 octubre 1938				Espejo de plata, rayada	Nota del autor: 12605 Clasificación anterior por sobre: IA-S594-9422		
IA-9423	12 octubre 1938	Desprendimiento de emulsión, espejo de plata, rayada				Nota del autor: 12606 Clasificación anterior por sobre: IA-S594-9423			
IA-9424	Ca. 1938	Desportillada, espejo de plata, manchada, huella dactilar				Nota del autor: 12607 Clasificación anterior por sobre: IA-S594-9424			
IA-9425		"La Tzaráracua"				Espejo de plata, manchada, rayada	Nota del autor: 12608 Clasificación anterior por sobre: IA-S594-9425		
IA-9426						12 octubre 1938	Espejo de plata, rayada		Nota del autor: 12609 Clasificación anterior por sobre: IA-S594-9426
IA-9427						Ca. 1938	Espejo de plata, rayada, manchada		Nota del autor: 12610 Clasificación anterior por sobre: IA-S594-9427



COLECCIÓN DE VISTAS ESTEREOSCÓPICAS
IGNACIO AVILÉS



CLASIFICACIÓN	TÍTULO	FECHA	VOLUMEN / SOPORTE / FORMATO	ALCANCE Y CONTENIDO	CARACTERÍSTICAS FÍSICAS (PROCESO FOTOGRÁFICO)	ESTADO DE CONSERVACIÓN	NOTAS	CAJA
IA-9428	“La Tzaráracua”	Ca. 1938	1 placa estereoscópica de vidrio, 10.6 x 4.3 cm.	Vista de la cascada de Tzaráracua. Uruapan, Michoacán.	Plata gelatina sobre vidrio por revelado químico con posible barniz. Imagen en positivo. Virada al sepia.	Rota en dos fragmentos, espejo de plata	Nota del autor: 12611 Clasificación anterior por sobre: IA-S594-9428	60
IA-9429	“En la Tzararacua”			Margarita Espejel de Avilés, Rosa María, Ignacio Enrique y Ricardo José Avilés Espejel posando para la fotografía junto a la cascada de Tzaráracua. Uruapan, Michoacán.		Desportillada, espejo de plata, rayada	Nota del autor: 12612 Clasificación anterior por sobre: IA-S594-9429	
IA-9430	“Subiendo de la Tzaráracua”			Margarita Espejel de Avilés, Rosa María, Ignacio Enrique y Ricardo José Avilés Espejel montados en unos burros junto a la cascada de Tzaráracua. Uruapan, Michoacán.		Desprendimiento de emulsión, espejo de plata, rayada	Nota del autor: 12613 Clasificación anterior por sobre: IA-S595-9430	
IA-9431	“En La Tzaráracua”			Ignacio Avilés montado en un caballo, Margarita Espejel de Avilés, Rosa María, Ignacio Enrique y Ricardo José Avilés Espejel montados en unos burros en la cascada de Tzaráracua. Uruapan, Michoacán.		Espejo de plata, rayada	Nota del autor: 12614 Clasificación anterior por sobre: IA-S595-9431	
IA-9432	“De regreso de La Tzaráracua”			Ignacio Avilés montado en un caballo, Margarita Espejel de Avilés, Rosa María, Ignacio Enrique y Ricardo José Avilés Espejel montados en unos burros en la cascada de Tzaráracua. Uruapan, Michoacán.		Espejo de plata, rayada	Nota del autor: 12615 Clasificación anterior por sobre: IA-S595-9432	



COLECCIÓN DE VISTAS ESTEREOSCÓPICAS
IGNACIO AVILÉS

CLASIFICACIÓN	TÍTULO	FECHA	VOLUMEN / SOPORTE / FORMATO	ALCANCE Y CONTENIDO	CARACTERÍSTICAS FÍSICAS (PROCESO FOTOGRÁFICO)	ESTADO DE CONSERVACIÓN	NOTAS	CAJA
IA-9433	“En La Rodilla del Diablo”	10 octubre 1938	1 placa estereoscópica de vidrio, 10.6 x 4.3 cm.	Rosa María Avilés Espejel, Ignacio Enrique y Ricardo José Avilés Espejel sentados junto a un lago en La Rodilla del Diablo. Uruapan, Michoacán.	Plata gelatina sobre vidrio por revelado químico con posible barniz. Imagen en positivo. Virada al sepia.	Espejo de plata, rayada, manchada	Nota del autor: 12616 Clasificación anterior por sobre: IA-S595-9433	60
IA-9434	“El Gólgota”	Ca. 1938		Vista de la cascada “El Gólgota”. Uruapan, Michoacán.		Desprendimiento de emulsión, espejo de plata, rayada	Nota del autor: 12617 Clasificación anterior por sobre: IA-S595-9434	
IA-9435	“El Calvario”			Nota del autor: 12618 Clasificación anterior por sobre: IA-S595-9435				
IA-9436	“En ‘El Gólgota’”	12 octubre 1938		Margarita Espejel de Avilés, Rosa María, Ignacio Enrique y Ricardo José Avilés Espejel posando para la fotografía junto a la cascada “El Gólgota”. Uruapan, Michoacán.		Espejo de plata, manchada	Nota del autor: 12619 Clasificación anterior por sobre: IA-S595-9436	
IA-9437				Ignacio Avilés, Rosa María, Ignacio Enrique y Ricardo José Avilés Espejel junto a la cascada “El Gólgota”. Uruapan, Michoacán.		Espejo de plata, rayada	Nota del autor: 12620 Clasificación anterior por sobre: IA-S595-9437	
IA-9438	“El Cupatitzio”			Vista del río Cupatitzio. Uruapan, Michoacán.			Nota del autor: 12621 Clasificación anterior por sobre: IA-S595-9438	



COLECCIÓN DE VISTAS ESTEREOSCÓPICAS
IGNACIO AVILÉS

CLASIFICACIÓN	TÍTULO	FECHA	VOLUMEN / SOPORTE / FORMATO	ALCANCE Y CONTENIDO	CARACTERÍSTICAS FÍSICAS (PROCESO FOTOGRÁFICO)	ESTADO DE CONSERVACIÓN	NOTAS	CAJA
IA-9439	“El Baño Azul”	Ca. 1938	1 placa estereoscópica de vidrio, 10.6 x 4.3 cm.	Vista del río Cupatitzio. Uruapan, Michoacán.	Plata gelatina sobre vidrio por revelado químico con posible barniz. Imagen en positivo. Virada al sepia.	Espejo de plata, rayada	Nota del autor: 12622 Clasificación anterior por sobre: IA-S595-9439	60
IA-9440	“Morelia”	10 octubre 1938		Fachada del ex convento, hoy Templo de las Rosas. Morelia, Michoacán.		Espejo de plata, manchada, rayada	Nota del autor: 12623 Clasificación anterior por sobre: IA-S596-9440	
IA-9441	“Criba en Tarecuato”	Ca. 1938		Vista de una máquina para limpiar impurezas. Tarecuato, Michoacán.		Espejo de plata	Nota del autor: 12624 Clasificación anterior por sobre: IA-S596-9441	
IA-9442	“Tarecuato. Tractor D8 y rodillo para aplanar”	10 octubre 1938		Vista de un tractor. Tarecuato, Michoacán.		Desprendimiento de emulsión, espejo de plata, rayada, manchada	Nota del autor: 12625 Clasificación anterior por sobre: IA-S596-9442	
IA-9443	“Tarecuato. Entrada al túnel”	Ca. 1938		Vista de la entrada a un túnel. Tarecuato, Michoacán.		Rota con faltante, espejo de plata, manchada	Nota del autor: 12626 Clasificación anterior por sobre: IA-S596-9443	
IA-9444	“Compuertas. Canal en Tarecuato”	14 octubre 1938		Vista de la compuerta de una presa. Tarecuato, Michoacán.		Espejo de plata, rayada	Nota del autor: 12627 Clasificación anterior por sobre: IA-S596-9444	
IA-9445	“Chapala”	16 octubre 1938		Vista del Lago de Chapala, Jalisco.			Nota del autor: 12628 Clasificación anterior por sobre: IA-S596-9445	



COLECCIÓN DE VISTAS ESTEREOSCÓPICAS
IGNACIO AVILÉS

CLASIFICACIÓN	TÍTULO	FECHA	VOLUMEN / SOPORTE / FORMATO	ALCANCE Y CONTENIDO	CARACTERÍSTICAS FÍSICAS (PROCESO FOTOGRÁFICO)	ESTADO DE CONSERVACIÓN	NOTAS	CAJA
IA-9446	"Chapala"	16 octubre 1938	1 placa estereoscópica de vidrio, 10.6 x 4.3 cm.	Vista del Lago de Chapala, Jalisco.	Plata gelatina sobre vidrio por revelado químico con posible barniz. Imagen en positivo. Virada al sepia.	Desprendimiento de emulsión, espejo de plata, rayada	Nota del autor: 12629 Clasificación anterior por sobre: IA-S596-9446	60
IA-9447				Desprendimiento de emulsión, espejo de plata		Nota del autor: 12630 Clasificación anterior por sobre: IA-S596-9447		
IA-9448				Espejo de plata, rayada		Nota del autor: 12631 Clasificación anterior por sobre: IA-S596-9448		
IA-9449	"Los pingos en Chapala"	Ca. 1938		Rosa María, Ignacio Enrique y Ricardo José Avilés Espejel posando para la fotografía junto al Lago de Chapala, Jalisco.		Desprendimiento de emulsión, rayada, manchada	Nota del autor: 12632 Clasificación anterior por sobre: IA-S596-9449	
IA-9450	"Carro del P.R.M. Desfile del 20-XI-38"	20 noviembre 1938		Contingente del Partido de la Revolución Mexicana desfilando por la calle de Madero, ciudad de México. Se observa un letrero que dice: "Por una Democracia de Trabajadores".		Espejo de plata, rayada, manchada, abrasión	Nota del autor: 12633 Clasificación anterior por sobre: IA-S597-9450	
IA-9451	"P.R.M."	Ca. 1938		Contingente del Partido de la Revolución Mexicana desfilando por la calle de Madero, ciudad de México.		Espejo de plata, rayada	Nota del autor: 12634 Clasificación anterior por sobre: IA-S597-9451	

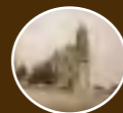

COLECCIÓN DE VISTAS ESTEREOSCÓPICAS
IGNACIO AVILÉS

CLASIFICACIÓN	TÍTULO	FECHA	VOLUMEN / SOPORTE / FORMATO	ALCANCE Y CONTENIDO	CARACTERÍSTICAS FÍSICAS (PROCESO FOTOGRÁFICO)	ESTADO DE CONSERVACIÓN	NOTAS	CAJA	
IA-9452	“Confederación de Mujeres Revolucionarias”	20 noviembre 1938	1 placa estereoscópica de vidrio, 10.6 x 4.3 cm.	Contingente de la Confederación de Mujeres Revolucionarias desfilando por la calle de Madero, ciudad de México.	Plata gelatina sobre vidrio por revelado químico con posible barniz. Imagen en positivo. Virada al sepia.	Espejo de plata, rayada	Nota del autor: 12635 Clasificación anterior por sobre: IA-S597-9452	60	
IA-9453	“Empleados de Hoteles”	Ca. 1938		Empleados de hoteles vestidos con uniforme de gala, desfilando por la calle de Madero, ciudad de México.			Nota del autor: 12636 Clasificación anterior por sobre: IA-S597-9453		
IA-9454	“Mujeres desfilando”	20 noviembre 1938		Grupo de mujeres vestidas de blanco desfilando por la calle de Madero, ciudad de México.			Nota del autor: 12637 Clasificación anterior por sobre: IA-S597-9454		
IA-9455							Espejo de plata, rayada, manchada		Nota del autor: 12638 Clasificación anterior por sobre: IA-S597-9455
IA-9456	“La C.T.M.”	20 noviembre 1938		Contingente de la Confederación de Trabajadores de México desfilando por la calle de Madero, ciudad de México.			Espejo de plata, rayada		Nota del autor: 12639 Clasificación anterior por sobre: IA-S597-9456
IA-9457	“Depto. Central”	Ca. 1938		Grupo de hombres y mujeres haciendo acrobacias sobre una bicicleta desfilando por la calle de Madero, ciudad de México.			Espejo de plata, rayada, manchada		Nota del autor: 12640 Clasificación anterior por sobre: IA-S597-9457



COLECCIÓN DE VISTAS ESTEREOSCÓPICAS
IGNACIO AVILÉS

CLASIFICACIÓN	TÍTULO	FECHA	VOLUMEN / SOPORTE / FORMATO	ALCANCE Y CONTENIDO	CARACTERÍSTICAS FÍSICAS (PROCESO FOTOGRÁFICO)	ESTADO DE CONSERVACIÓN	NOTAS	CAJA
IA-9458	“Departamento Central”	20 noviembre 1938	1 placa estereoscópica de vidrio, 10.6 x 4.3 cm.	Policías haciendo acrobacias sobre una motocicleta desfilando por la calle de Madero, ciudad de México.	Plata gelatina sobre vidrio por revelado químico con posible barniz. Imagen en positivo. Virada al sepia.	Espejo de plata, rayada	Nota del autor: 12641 Clasificación anterior por sobre: IA-S597-9458	60
IA-9459	“Policía del D.F. ¡Saludo!”	Ca. 1938		Grupo de mujeres desfilando por la calle de Madero y haciendo un saludo levantando un florete. Ciudad de México.		Desportillada, espejo de plata, rayada	Nota del autor: 12642 Clasificación anterior por sobre: IA-S597-9459	
IA-9460	“Tiradores Policía del Distrito Federal”			Contingente de policías desfilando por la calle de Madero, ciudad de México.		Espejo de plata, rayada	Nota del autor: 12643 Clasificación anterior por sobre: IA-S597-9460	
IA-9461	“Patinadora”			Grupo de mujeres realizando acrobacias sobre patines desfilando por la calle de Madero, ciudad de México.		Desportillada, espejo de plata, rayada, manchada	Nota del autor: 12645 Clasificación anterior por sobre: IA-S597-9461	
IA-9462	Desfile			Contingente de hombres y mujeres desfilando por la calle de Madero, ciudad de México.		Espejo de plata, rayada	Nota del autor: 12646 Clasificación anterior por sobre: IA-S597-9462	
IA-9463	“Patinadores”			Grupo de hombres realizando acrobacias sobre patines desfilando por la calle de Madero, ciudad de México.		Espejo de plata, rayada	Nota del autor: 12647 Clasificación anterior por sobre: IA-S597-9463	
IA-9464	“Carro de la Alianza de Camioneros de México”			Carro alegórico de la Alianza de Camioneros de México. Al lado del carro van caminando hombres vestidos de blanco. Ciudad de México.		Desportillada, espejo de plata, rayada	Nota del autor: 12648 Clasificación anterior por sobre: IA-S597-9464	



COLECCIÓN DE VISTAS ESTEREOSCÓPICAS
IGNACIO AVILÉS

CLASIFICACIÓN	TÍTULO	FECHA	VOLUMEN / SOPORTE / FORMATO	ALCANCE Y CONTENIDO	CARACTERÍSTICAS FÍSICAS (PROCESO FOTOGRÁFICO)	ESTADO DE CONSERVACIÓN	NOTAS	CAJA
IA-9465	Desfile	Ca. 1938	1 placa estereoscópica de vidrio, 10.6 x 4.3 cm.	Grupo de mujeres realizando acrobacias en una escalera que está sobre un camión en movimiento. Ciudad de México.	Plata gelatina sobre vidrio por revelado químico con posible barniz. Imagen en positivo. Virada al sepia.	Desportillada, desprendimiento de emulsión, espejo de plata, rayada, manchada	Nota del autor: 12649 Clasificación anterior por sobre: IA-S597-9465	60
IA-9466	“Patinadores Alianza de Camioneros”			Grupo de hombres y mujeres sobre patines desfilando por la calle de Madero, ciudad de México.		Espejo de plata, rayada	Nota del autor: 12650 Clasificación anterior por sobre: IA-S597-9466	
IA-9467	“Alianza de Camioneros”					Espejo de plata, rayada, manchada	Nota del autor: 12651 Clasificación anterior por sobre: IA-S598-9467	
IA-9468	“Abanderada de la Secretaría de Relaciones Srta. Azucena Moreno”	20 noviembre 1938	La señorita Azucena Moreno, abanderada de la Secretaría de Relaciones, desfilando por la calle Madero, cd de México.	Espejo de plata, rayada		Nota del autor: 12652 Clasificación anterior por sobre: IA-S598-9468		
IA-9469	“Banda de Guerra de la Sría. de Relaciones”	Ca. 1938	Banda de Guerra de la Secretaría de Relaciones desfilando por la calle de Madero, ciudad de México.	Desportillada, espejo de plata, rayada		Nota del autor: 12653 Clasificación anterior por sobre: IA-S598-9469		
IA-9470	“Secretaría Hacienda”		Banda de Guerra de mujeres de la Secretaría de Hacienda desfilando por la calle de Madero, ciudad de México.			Nota del autor: 12654 Clasificación anterior por sobre: IA-S598-9470		
IA-9471			Contingente de mujeres de la Secretaría de Hacienda desfilando por la calle de Madero montadas a caballo. Ciudad de México.			Nota del autor: 12655 Clasificación anterior por sobre: IA-S598-9471		



COLECCIÓN DE VISTAS ESTEREOSCÓPICAS
IGNACIO AVILÉS

CLASIFICACIÓN	TÍTULO	FECHA	VOLUMEN / SOPORTE / FORMATO	ALCANCE Y CONTENIDO	CARACTERÍSTICAS FÍSICAS (PROCESO FOTOGRÁFICO)	ESTADO DE CONSERVACIÓN	NOTAS	CAJA
IA-9472	“Carro de la Secretaría de Hacienda”	Ca. 1938	1 placa estereoscópica de vidrio, 10.6 x 4.3 cm.	Carro alegórico de la Sría. de Hacienda que dice: “Cultura y Deporte Hacienda” desfilando por la calle de Madero, ciudad. de México.	Plata gelatina sobre vidrio por revelado químico con posible barniz. Imagen en positivo. Virada al sepia.	Espejo de plata, rayada	Nota del autor: 12656 Clasificación anterior por sobre: IA-S598-9472	60
IA-9473	Desfile			Contingente de mujeres desfilando por la calle de Madero, ciudad de México.			Nota del autor: 12657 Clasificación anterior por sobre: IA-S598-9473	
IA-9474	“Secretaría de Fomento. Srta. Ofelia Arce”			Escolta de la Secretaría de Fomento desfilando por la calle de Madero, ciudad de México.		Desprendimiento de emulsión, espejo de plata, rayada	Nota del autor: 12658 Clasificación anterior por sobre: IA-S598-9474	
IA-9475	Desfile			Escolta de mujeres desfilando por la calle de Madero, ciudad de México.		Desportillada, espejo de plata, rayada	Nota del autor: 12659 Clasificación anterior por sobre: IA-S598-9475	
IA-9476	“Esgrimistas”			Grupo de esgrimistas desfilando por la calle de Madero, ciudad de México.		Espejo de plata, rayada	Nota del autor: 12660 Clasificación anterior por sobre: IA-S598-9476	
IA-9477	“Banda de Guerra”			Banda de Guerra de mujeres desfilando por la calle de Madero, ciudad de México.			Nota del autor: 12661 Clasificación anterior por sobre: IA-S598-9477	
IA-9478	“Pirámides Humanas”			Grupo de hombres realizando pirámides humanas sobre caballos desfilando por la calle de Madero, ciudad de México.			Nota del autor: 12662 Clasificación anterior por sobre: IA-S598-9478	



COLECCIÓN DE VISTAS ESTEREOSCÓPICAS
IGNACIO AVILÉS

CLASIFICACIÓN	TÍTULO	FECHA	VOLUMEN / SOPORTE / FORMATO	ALCANCE Y CONTENIDO	CARACTERÍSTICAS FÍSICAS (PROCESO FOTOGRÁFICO)	ESTADO DE CONSERVACIÓN	NOTAS	CAJA
IA-9479	“Comisión de Irrigación Abanderada Srta. Betania Frías”	Ca. 1938	1 placa estereoscópica de vidrio, 10.6 x 4.3 cm.	Escolta de la Comisión de Irrigación desfilando por la calle de Madero, ciudad de México.	Plata gelatina sobre vidrio por revelado químico con posible barniz. Imagen en positivo. Virada al sepia.	Desportillada, espejo de plata, rayada	Nota del autor: 12663 Clasificación anterior por sobre: IA-S598-9479	60
IA-9480				Grupo de hombres de la Comisión de Irrigación montados a caballo desfilando por la calle de Madero, ciudad de México.		Espejo de plata, rayada	Nota del autor: 12664 Clasificación anterior por sobre: IA-S598-9480	
IA-9481	“Comisión de Irrigación”					Desportillada, espejo de plata, rayada	Nota del autor: 12665 Clasificación anterior por sobre: IA-S598-9481	
IA-9482				Banda de Guerra de la Comisión Nacional de Irrigación desfilando por la calle de Madero, ciudad de México.		Espejo de plata, rayada, manchada	Nota del autor: 12666 Clasificación anterior por sobre: IA-S598-9482	
IA-9483	“Comisión Nacional de Irrigación”						Espejo de plata, rayada, manchada	
IA-9484	“En la Columna de la Independencia Motociclista”	3 diciembre 1938		Motociclistas realizando acrobacias frente a la Columna de la Independencia, ciudad de México.		Desportillada, rayada	Nota del autor: 12668 Clasificación anterior por sobre: IA-S599-9484	61
IA-9485	“Motociclistas del Dpto. Central”	Ca. 1938				Desportillada, manchada	Nota del autor: 12669 Clasificación anterior por sobre: IA-S599-9485	



COLECCIÓN DE VISTAS ESTEREOSCÓPICAS
IGNACIO AVILÉS

CLASIFICACIÓN	TÍTULO	FECHA	VOLUMEN / SOPORTE / FORMATO	ALCANCE Y CONTENIDO	CARACTERÍSTICAS FÍSICAS (PROCESO FOTOGRÁFICO)	ESTADO DE CONSERVACIÓN	NOTAS	CAJA
IA-9486	“Motociclistas del Dpto. Central”	Ca. 1938	1 placa estereoscópica de vidrio, 10.6 x 4.3 cm.	Motociclistas realizando acrobacias frente a la Columna de la Independencia, ciudad de México.	Plata gelatina sobre vidrio por revelado químico con posible barniz. Imagen en positivo. Virada al sepia.	Espejo de plata, rayada	Nota del autor: 12670 Clasificación anterior por sobre: IA-S599-9486	61
IA-9487	“Banda de Guerra”			Vista de una banda de guerra femenil frente a la Columna de la Independencia, ciudad de México.	Plata gelatina sobre vidrio por revelado químico con posible barniz. Imagen en positivo. Virada al rojo.	Desportillada, manchada	Nota del autor: 12671 Clasificación anterior por sobre: IA-S599-9487	
IA-9488	“Departamento Forestal, de Caza y Pesca”			Mujeres del Departamento Forestal, de Caza y Pesca desfilando frente a la Columna de la Independencia, ciudad de México.		Desprendimiento de emulsión	Nota del autor: 12672 Clasificación anterior por sobre: IA-S599-9488	
IA-9489	“De la Dirección de Pensiones”			Hombres y mujeres de la Dirección de Pensiones desfilando. Ciudad de México.		Desportillada, manchada	Nota del autor: 12673 Clasificación anterior por sobre: IA-S599-9489	
IA-9490	“Procuraduría del Distrito Federal”			Banda de guerra de la Procuraduría del Distrito Federal frente a la Columna de la Independencia. Ciudad de México.	Plata gelatina sobre vidrio por revelado químico con posible barniz. Imagen en positivo. Virada al sepia.		Nota del autor: 12674 Clasificación anterior por sobre: IA-S599-9490	
IA-9491	“Las Abanderadas en la Columna de la Independencia”	3 diciembre 1938		Señoritas abanderadas en la Columna de la Independencia, ciudad de México.		Desportillada, desprendimiento de emulsión, rayada	Nota del autor: 12675 Clasificación anterior por sobre: IA-S599-9491	
IA-9492	“Al pie de la Columna”					Espejo de plata, rayada	Nota del autor: 12676 Clasificación anterior por sobre: IA-S599-9492	



COLECCIÓN DE VISTAS ESTEREOSCÓPICAS
IGNACIO AVILÉS



CLASIFICACIÓN	TÍTULO	FECHA	VOLUMEN / SOPORTE / FORMATO	ALCANCE Y CONTENIDO	CARACTERÍSTICAS FÍSICAS (PROCESO FOTOGRÁFICO)	ESTADO DE CONSERVACIÓN	NOTAS	CAJA
IA-9493	“Hacia el Monumento a la Revolución”	3 diciembre 1938	1 placa estereoscópica de vidrio, 10.6 x 4.3 cm.	Grupo de señoritas abanderadas desfilando hacia el Monumento a la Revolución, ciudad de México.	Plata gelatina sobre vidrio por revelado químico con posible barniz. Imagen en positivo. Virada al sepia.	Desportillada, espejo de plata, rayada	Nota del autor: 12677 Clasificación anterior por sobre: IA-S599-9493	61
IA-9494	“Desfile de abanderadas”	Ca. 1938		Grupo de señoritas abanderadas desfilando hacia el Monumento a la Revolución, ciudad de México.		Espejo de plata, manchada, rayada	Nota del autor: 12678 Clasificación anterior por sobre: IA-S599-9494	
IA-9495	“Monumento a la Revolución”	3 diciembre 1938		Vista del Monumento a la Revolución, ciudad de México.		Desportillada, rayada	Nota del autor: 12679 Clasificación anterior por sobre: IA-S599-9495	
IA-9496	“Abanderadas”			Grupo de señoritas abanderadas en el Monumento a la Revolución, Ciudad de México.		Rayada	Nota del autor: 12680 Clasificación anterior por sobre: IA-S599-9496	
IA-9497		Ca. 1938		Grupo de señoritas abanderadas desfilando en el Monumento a la Revolución, ciudad de México.		Desportillada, rayada	Nota del autor: 12681 Clasificación anterior por sobre: IA-S599-9497	
IA-9498				Grupo de señoritas abanderadas en el Monumento a la Revolución, ciudad de México.		Desportillada, espejo de plata, rayada	Nota del autor: 12682 Clasificación anterior por sobre: IA-S599-9498	
IA-9499	“En el Monumento a la Revolución”			Grupo de señoritas abanderadas en el Monumento a la Revolución, ciudad de México.		Espejo de plata, rayada	Nota del autor: 12683 Clasificación anterior por sobre: IA-S599-9499	



COLECCIÓN DE VISTAS ESTEREOSCÓPICAS
IGNACIO AVILÉS



CLASIFICACIÓN	TÍTULO	FECHA	VOLUMEN / SOPORTE / FORMATO	ALCANCE Y CONTENIDO	CARACTERÍSTICAS FÍSICAS (PROCESO FOTOGRÁFICO)	ESTADO DE CONSERVACIÓN	NOTAS	CAJA
IA-9500	“Srta. Betania Frías. Comisión Nacional de Irrigación”	Ca. 1938	1 placa estereoscópica de vidrio, 10.6 x 4.3 cm.	Grupo de abanderadas. Entre ellas la señorita Betania Frías abanderada de la Comisión Nacional de Irrigación, en el Monumento a la Revolución, ciudad de México.	Plata gelatina sobre vidrio por revelado químico con posible barniz. Imagen en positivo. Virada al sepia.	Desportillada, rayada	Nota del autor: 12684 Clasificación anterior por sobre: IA-S599-9500	61
IA-9501	“Señoritas Alicia Stevenson Betania Frías y Luz Rojas”	3 diciembre 1938		Las señoritas Alicia Stevenson, Betania Frías y Luz Rojas posando para la fotografía. Al fondo se observa el Monumento a la Revolución, ciudad de México.		Espejo de plata, manchada	Nota del autor: 12685 Clasificación anterior por sobre: IA-S599-9501	
IA-9502	“Abanderadas”	Ca. 1938		Grupo de señoritas abanderadas desfilando en el Monumento a la Revolución, ciudad de México.		Desportillada, espejo de plata, rayada	Nota del autor: 12686 Clasificación anterior por sobre: IA-S599-9502	
IA-9503	“Banda del Dpto. Central”			Vista de la banda de guerra del Departamento Central posando para la fotografía en el Monumento a la Revolución, ciudad de México.		Desportillada, rayada	Nota del autor: 12687 Clasificación anterior por sobre: IA-S599-9503	
IA-9504	“Departamento Central”			Vista de una avenida desde el Monumento a la Revolución. Se observa el detalle de un águila labrada en piedra. Ciudad de México.		Desportillada, espejo de plata, rayada	Nota del autor: 12688 Clasificación anterior por sobre: IA-S599-9504	
IA-9505	“Desde el Monumento a la Revolución”					Desportillada, rayada	Nota del autor: 12689 Clasificación anterior por sobre: IA-S599-9505	



COLECCIÓN DE VISTAS ESTEREOSCÓPICAS
IGNACIO AVILÉS

CLASIFICACIÓN	TÍTULO	FECHA	VOLUMEN / SOPORTE / FORMATO	ALCANCE Y CONTENIDO	CARACTERÍSTICAS FÍSICAS (PROCESO FOTOGRÁFICO)	ESTADO DE CONSERVACIÓN	NOTAS	CAJA
IA-9506	“D. Fausto Lazcano”	3 diciem- bre 1938	1 placa estereoscópica de vidrio, 10.6 x 4.3 cm.	Don Fausto Lazcano y otros dos hombres en el Monumento a la Revolución, ciudad de México.	Plata gelatina sobre vidrio por revelado químico con posible barniz. Imagen en positivo. Virada al sepia.	Manchada, burbujas de aire en e l barniz	Nota del autor: 12690 Clasificación anterior por sobre: IA-S599-9506	61
IA-9507	“Simao de Vega”	25 diciem- bre 1938		Rejoneador lidiando a un toro.		Espejo de plata, manchada, rayada	Nota del autor: 12691 Clasificación anterior por sobre: IA-S600-9507	
IA-9508	“Una Verónica”			Primer tercio. Torero realizando suerte de capa conocida como “verónica”.		Espejo de plata, rayada	Nota del autor: 12692 Clasificación anterior por sobre: IA-S600-9508	
IA-9509	“Denver El Capitolio”			15 enero 1939		Vista del Capitolio. Denver.	Desportillada, espejo de plata, manchada, abrasión	
IA-9510	“Denver. New Court House and City Hall. Civic Center”	Ca. 1939		Vista del New Court House y del City Hall. Denver.		Desportillada, espejo de plata, manchada	Nota del autor: 12692 Clasificación anterior por sobre: IA-S601-9510	
IA-9511	“Denver En el Centro Cívico Voorhies Memorial”			Vista del Voorhies Memorial, Denver.		Espejo de plata, manchada, rayada	Nota del autor: 12693 Clasificación anterior por sobre: IA-S601-9511	
IA-9512	“Denver El Correo”			Vista del edificio de correos, Denver.		Espejo de plata, manchada	Nota del autor: 12695 Clasificación anterior por sobre: IA-S601-9512	

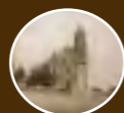

COLECCIÓN DE VISTAS ESTEREOSCÓPICAS
IGNACIO AVILÉS



CLASIFICACIÓN	TÍTULO	FECHA	VOLUMEN / SOPORTE / FORMATO	ALCANCE Y CONTENIDO	CARACTERÍSTICAS FÍSICAS (PROCESO FOTOGRÁFICO)	ESTADO DE CONSERVACIÓN	NOTAS	CAJA
IA-9513	“Denver El Correo”	15 enero 1939	1 placa estereoscópica de vidrio, 10.6 x 4.3 cm.	Vista lateral del edificio de correos, Denver.	Plata gelatina sobre vidrio por revelado químico con posible barniz. Imagen en positivo. Virada al sepia.	Desportillada, espejo de plata, rayada	Nota del autor: 12696 Clasificación anterior por sobre: IA-S601-9513	61
IA-9514	“Denver Casa de las Cortes y Palacio Municipal”	Ca. 1939		Vista de la casa de las Cortes y del Palacio Municipal, Denver.		Espejo de plata, manchada	Nota del autor: 12696 Clasificación anterior por sobre: IA-S601-9514	
IA-9515	“Denver Coustom House-Burean of Reclamation”			Vista del edificio Burean of Reclamation, Denver.		Desportillada, espejo de plata	Nota del autor: 12697 Clasificación anterior por sobre: IA-S601-9515	
IA-9516	“Denver”			Vista de un edificio. Denver.		Espejo de plata, manchada	Nota del autor: 12698 Clasificación anterior por sobre: IA-S601-9516	
IA-9517	“Denver Catedral de la Purísima Concepción”			Fachada de la Catedral Basílica de la Purísima Concepción en Denver.		Manchada	Nota del autor: 12700 Clasificación anterior por sobre: IA-S601-9518	
IA-9518	“Denver Las torres de la Catedral”			Vista de las torres de la Catedral Basílica de la Purísima Concepción en Denver.		Espejo de plata	Nota del autor: 12701 Clasificación anterior por sobre: IA-S601-9519	
IA-9519	“Torres de la Catedral de la Purísima. Denver.”							



COLECCIÓN DE VISTAS ESTEREOSCÓPICAS
IGNACIO AVILÉS

CLASIFICACIÓN	TÍTULO	FECHA	VOLUMEN / SOPORTE / FORMATO	ALCANCE Y CONTENIDO	CARACTERÍSTICAS FÍSICAS (PROCESO FOTOGRÁFICO)	ESTADO DE CONSERVACIÓN	NOTAS	CAJA
IA-9520	“Denver Catedral de la Purísima Concepción”	Ca. 1939	1 placa estereoscópica de vidrio, 10.6 x 4.3 cm.	Vista interior de la Catedral Basílica de la Purísima Concepción en Denver.	Plata gelatina sobre vidrio por revelado químico con posible barniz. Imagen en positivo. Virada al naranja.	Espejo de plata, manchada	Nota del autor: 12702 Clasificación anterior por sobre: IA-S601-9520	61
IA-9521	“Denver Emplomados”			Vista del emplomado de un ventanal de la Catedral Basílica de la Purísima Concepción en Denver.			Nota del autor: 11704 Clasificación anterior por sobre: IA-S601-9521	
IA-9522	“Denver Camino a Lookout Mountain”	15 enero 1939		Vista del camino a la montaña Lookout, Denver.		Espejo de plata, manchada, rayada	Nota del autor: 12705 Clasificación anterior por sobre: IA-S601-9522	
IA-9523	“Colorado School of Mines”	Ca. 1939		Vista panorámica de Colorado. Denver.	Plata gelatina sobre vidrio por revelado químico con posible barniz. Imagen en positivo. Virada al sepia.	Espejo de plata, manchada	Nota del autor: 12706 Clasificación anterior por sobre: IA-S601-9523	
IA-9524						Espejo de plata, puntos de espejo de plata	Nota del autor: 12707 Clasificación anterior por sobre: IA-S601-9524	
IA-9525	“Hacia Lookout Mntn. Denver”	15 enero 1939		Vista del camino a la montaña de Lookout, Denver.	Paisaje nevado cerca de Lookout Mountain, Denver.	Desportillada, espejo de plata, manchada	Nota del autor: 12708 Clasificación anterior por sobre: IA-S602-9525	
IA-9526	“Cerca de Lookout Mountain”					Desprendimiento de emulsión, espejo de plata, rayada	Nota del autor: 12709 Clasificación anterior por sobre: IA-S602-9526	

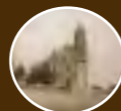

COLECCIÓN DE VISTAS ESTEREOSCÓPICAS
IGNACIO AVILÉS

CLASIFICACIÓN	TÍTULO	FECHA	VOLUMEN / SOPORTE / FORMATO	ALCANCE Y CONTENIDO	CARACTERÍSTICAS FÍSICAS (PROCESO FOTOGRÁFICO)	ESTADO DE CONSERVACIÓN	NOTAS	CAJA
IA-9527	“Evergreen”	Ca. 1939	1 placa estereoscópica de vidrio, 10.6 x 4.3 cm.	Vista panorámica de Evergreen, Denver.	Plata gelatina sobre vidrio por revelado químico con posible barniz. Imagen en positivo. Virada al sepia.	Espejo de plata, rayada	Nota del autor: 12710 Clasificación anterior por sobre: IA-S602-9527	61
IA-9528	“Arroyo del Oso cerca de Denver”			Vista del arrollo del oso cerca de Denver.			Nota del autor: 12711 Clasificación anterior por sobre: IA-S602-9528	
IA-9529	“Presa cerca de Bear Creek”	15 enero 1939		Vista de una presa cerca de Bear Creek, Denver.		Espejo de plata, manchada, rayada	Nota del autor: 12712 Clasificación anterior por sobre: IA-S602-9529	
IA-9530	“Patinando cerca de Evergreen”	Ca. 1939		Grupo de personas patinando cerca de Evergreen, Denver.			Nota del autor: 12713 Clasificación anterior por sobre: IA-S602-9530	
IA-9531	“Cañada del Oso Bear Creek”			Paisaje nevado en la cañada del Oso, Denver.		Nota del autor: 12714 Clasificación anterior por sobre: IA-S602-9531		
IA-9532	“The Red Rocks. Las rocas rojas”			Paisaje nevado en Las Rocas Rojas, Denver.		Desportillada, espejo de plata, manchada, rayada	Nota del autor: 12715 Clasificación anterior por sobre: IA-S602-9532	
IA-9533	“Las Rocas Rojas”			Vista de Las Rocas Rojas, Denver.			Nota del autor: 12716 Clasificación anterior por sobre: IA-S602-9533	



COLECCIÓN DE VISTAS ESTEREOSCÓPICAS
IGNACIO AVILÉS

CLASIFICACIÓN	TÍTULO	FECHA	VOLUMEN / SOPORTE / FORMATO	ALCANCE Y CONTENIDO	CARACTERÍSTICAS FÍSICAS (PROCESO FOTOGRÁFICO)	ESTADO DE CONSERVACIÓN	NOTAS	CAJA	
IA-9534	“Presa Boulder. Vertedor de Arizona”	Ca. 1939	1 placa estereoscópica de vidrio, 10.6 x 4.3 cm.	Vista de la presa hidroeléctrica Boulder. Arizona.	Plata gelatina sobre vidrio por revelado químico con posible barniz. Imagen en positivo. Virada al rojo.	Desportillada, espejo de plata, manchada	Nota del autor: 12717 Clasificación anterior por sobre: IA-S602-9534	61	
IA-9535	“La presa Boulder”	18 enero 1939		Vista panorámica de la presa hidroeléctrica Boulder, Arizona.		Plata gelatina sobre vidrio por revelado químico con posible barniz. Imagen en positivo. Virada al sepia.	Espejo de plata, manchada, puntos de espejo de plata		Nota del autor: 12718 Clasificación anterior por sobre: IA-S602-9535
IA-9536				Vista de la presa hidroeléctrica Boulder, Arizona.			Desportillada, espejo de plata, manchada, rayada		Nota del autor: 12719 H Clasificación anterior por sobre: IA-S602-9536
IA-9537	“Vertedor de Arizona”	Ca. 1939		Vista de un vertedor en la presa hidroeléctrica Boulder, Arizona.	Plata gelatina sobre vidrio por revelado químico con posible barniz. Imagen en positivo. Virada al sepia.		Espejo de plata, manchada, rayada		Nota del autor: 12720 Clasificación anterior por sobre: IA-S602-9537
IA-9538				Vista de un túnel en la presa hidroeléctrica Boulder, Arizona.		Nota del autor: 12721 Clasificación anterior por sobre: IA-S602-9538			
IA-9539	“Vertedor de Arizona. Entrada al túnel”	Vista de las torres de toma de la presa hidroeléctrica Boulder, Arizona.		Nota del autor: 12722 Clasificación anterior por sobre: IA-S602-9539					
IA-9540	“Presa Boulder Torres de toma”				Espejo de plata, manchada, rayada, puntos de espejo de plata	Nota del autor: 12723 Clasificación anterior por sobre: IA-S602-9540			

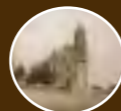

COLECCIÓN DE VISTAS ESTEREOSCÓPICAS
IGNACIO AVILÉS



CLASIFICACIÓN	TÍTULO	FECHA	VOLUMEN / SOPORTE / FORMATO	ALCANCE Y CONTENIDO	CARACTERÍSTICAS FÍSICAS (PROCESO FOTOGRÁFICO)	ESTADO DE CONSERVACIÓN	NOTAS	CAJA
IA-9541	“La Planta de Fuerza”	Ca. 1939	1 placa estereoscópica de vidrio, 10.6 x 4.3 cm.	Vista aérea de la planta de fuerza en la presa hidroeléctrica Boulder, Arizona.	Plata gelatina sobre vidrio por revelado químico con posible barniz. Imagen en positivo. Virada al sepia.	Desportillada, espejo de plata, manchada, rayada, puntos de espejo de plata	Nota del autor: 12724 H Clasificación anterior por sobre: IA-S602-9541	61
IA-9542	“Una torre de toma”			Vista de una torre de toma en la presa hidroeléctrica Boulder, Arizona.			Nota del autor: 12724 Clasificación anterior por sobre: IA-S602-9542	
IA-9543	“Monumento en la Presa Boulder”			Vista de un monumento en la presa hidroeléctrica Boulder con figuras de ángeles estilizadas, Arizona.		Espejo de plata, rayada	Nota del autor: 12725 Clasificación anterior por sobre: IA-S602-9543	
IA-9544	“Vista del lado de aguas debajo de la cortina”			Vista de la cortina de la presa Boulder, Arizona.			Nota del autor: 12726 Clasificación anterior por sobre: IA-S603-9544	
IA-9545	“Cortina de la presa vista de lado de aguas abajo”					Desportillada, espejo de plata, rayada	Nota del autor: 12727 Clasificación anterior por sobre: IA-S603-9545	
IA-9546	“El lago Mead”			Vista del lago Mead, Arizona.		Desportillada, espejo de plata, manchada	Nota del autor: 12728 Clasificación anterior por sobre: IA-S603-9546	
IA-9547	“La Presa Boulder”			Vista panorámica de la presa Boulder, Arizona.		Desprendimiento de emulsión, espejo de plata, rayada	Nota del autor: 12729 Clasificación anterior por sobre: IA-S603-9547	



COLECCIÓN DE VISTAS ESTEREOSCÓPICAS
IGNACIO AVILÉS



CLASIFICACIÓN	TÍTULO	FECHA	VOLUMEN / SOPORTE / FORMATO	ALCANCE Y CONTENIDO	CARACTERÍSTICAS FÍSICAS (PROCESO FOTOGRÁFICO)	ESTADO DE CONSERVACIÓN	NOTAS	CAJA
IA-9548	“Boquillas de la 6 válvulas de aguja”	18 enero 1939	1 placa estereoscópica de vidrio, 10.6 x 4.3 cm.	Vista de la presa Boulder, Arizona.	Plata gelatina sobre vidrio por revelado químico con posible barniz. Imagen en positivo. Virada al sepia.	Desportillada, espejo de plata, rayada	Nota del autor: 12730 Clasificación anterior por sobre: IA-S603-9548	61
IA-9549	“La Planta de Fuerza desde la corona de la presa”	Ca. 1939		Vista de la planta de fuerza desde la parte superior de la cortina de la presa Boulder, Arizona.		Espejo de plata, manchada, rayada	Nota del autor: 12731 Clasificación anterior por sobre: IA-S603-9549	
IA-9550	“La Planta de Fuerza”			Desportillada, espejo de plata, rayada, manchada		Nota del autor: 12733 Clasificación anterior por sobre: IA-S603-9550		
IA-9551	“Black Canyon”			Vista del “Cañón Negro”, Arizona.		Espejo de plata, rayada	Nota del autor: 12734 Clasificación anterior por sobre: IA-S603-9551	
IA-9552	“All American Canal”	Vista de un cañón, Arizona.		Desprendimiento de emulsión, espejo de plata, manchada, rayada		Nota del autor: 12735 Clasificación anterior por sobre: IA-S603-9552		
IA-9553	“Casa de Fuerza. 6 generadores de 85 000 KVA. Turbinas Francis de 115 000 HP”	18 enero 1939		Vista de seis turbinas en el interior de la Casa de Fuerza de la presa Boulder, Arizona.		Desportillada, desprendimiento de emulsión, espejo de plata, manchada	Nota del autor: 12736 Clasificación anterior por sobre: IA-S603-9553	
IA-9554	“Una válvula de Mariposa DE 168””	Ca. 1939		Vista de una válvula de Mariposa, Arizona.		Espejo de plata, manchada, rayada	Nota del autor: 12737 Clasificación anterior por sobre: IA-S603-9554	

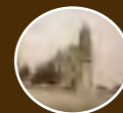

COLECCIÓN DE VISTAS ESTEREOSCÓPICAS
IGNACIO AVILÉS

CLASIFICACIÓN	TÍTULO	FECHA	VOLUMEN / SOPORTE / FORMATO	ALCANCE Y CONTENIDO	CARACTERÍSTICAS FÍSICAS (PROCESO FOTOGRÁFICO)	ESTADO DE CONSERVACIÓN	NOTAS	CAJA
IA-9555	“Torres para la salida de las líneas de transmisión”	<i>Ca.</i> 1939	1 placa estereoscópica de vidrio, 10.6 x 4.3 cm.	Vista de unas torres eléctricas, Arizona.	Plata gelatina sobre vidrio por revelado químico con posible barniz. Imagen en positivo. Virada al sepia.	Espejo de plata, manchada, rayada	Nota del autor: 12738 Clasificación anterior por sobre: IA-S603-9555	61
IA-9556	“La Planta de Fuerza y la Cortina de 726’ altura”	18 enero 1939		Vista de la planta de fuerza; al fondo se observa la cortina de la presa Boulder, Arizona.		Desportillada, desprendimiento de emulsión, espejo de plata, manchada rayada	Nota del autor: 12739 Clasificación anterior por sobre: IA-S603-9556	
IA-9557	“Subestación para las líneas de ‘Los Ángeles’ a 285 millones de volts”	<i>Ca.</i> 1939		Vista de una subestación eléctrica, Arizona.		Espejo de plata, manchada, rayada	Nota del autor: 12740 Clasificación anterior por sobre: IA-S603-9557	
IA-9558	“Torres de la línea de transmisión a 287 000 volts”			Vista de unas torres eléctricas, Arizona.		Espejo de plata, rayada	Nota del autor: 12741 Clasificación anterior por sobre: IA-S603-9558	
IA-9559	“Hacia la playa en el lago Mead”			Vista del lago Mead, Arizona.		Desportillada, espejo de plata, rayada	Nota del autor: 12742 Clasificación anterior por sobre: IA-S603-9559	
IA-9560	“El lago Mead”			Vista del lago Mead, Arizona.		Espejo de plata, rayada	Nota del autor: 12743 Clasificación anterior por sobre: IA-S603-9560	
IA-9561				Nota del autor: 12744 H Clasificación anterior por sobre: IA-S603-9561				

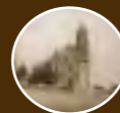

COLECCIÓN DE VISTAS ESTEREOSCÓPICAS
IGNACIO AVILÉS

CLASIFICACIÓN	TÍTULO	FECHA	VOLUMEN / SOPORTE / FORMATO	ALCANCE Y CONTENIDO	CARACTERÍSTICAS FÍSICAS (PROCESO FOTOGRÁFICO)	ESTADO DE CONSERVACIÓN	NOTAS	CAJA		
IA-9562	“La playa en el lago Mead”	<i>Ca.</i> 1939	1 placa estereoscópica de vidrio, 10.6 x 4.3 cm.	Vista de la playa en el lago Mead desde una embarcación, Arizona.	Plata gelatina sobre vidrio por revelado químico con posible barniz. Imagen en positivo. Virada al sepia.	Espejo de plata, manchada, rayada	Nota del autor: 12745 Clasificación anterior por sobre: IA-S604-9562	61		
IA-9563	“En el lago Mead”	18 enero 1939		Vista del lago Mead desde una embarcación, Arizona.			Nota del autor: 12746 Clasificación anterior por sobre: IA-S604-9563			
IA-9564	“La cortina desde el lago Mead”	<i>Ca.</i> 1939		Vista de la cortina de la presa Boulder desde el lago Mead, Arizona.		Espejo de plata, manchada, rayada, huella dactilar	Nota del autor: 12747 Clasificación anterior por sobre: IA-S604-9564			
IA-9565	“Las torres de toma”			Vista de las torres de toma y la cortina de la presa Boulder desde el lago Mead, Arizona.		Espejo de plata, manchada	Nota del autor: 12748 Clasificación anterior por sobre: IA-S604-9565			
IA-9566	“En el lago Mead”			Vista de las torres de toma y la cortina de la presa Boulder en el lago Mead desde una embarcación, Arizona.		Espejo de plata, rayada	Nota del autor: 12749 Clasificación anterior por sobre: IA-S604-9566			
IA-9567	“El vertedor de Nevada”			Vista de la presa Boulder, Arizona.		Desportillada, espejo de plata, manchada, rayada	Nota del autor: 12750 Clasificación anterior por sobre: IA-S604-9567			
IA-9568	“El vertedor de Arizona”								Desprendimiento de emulsión, espejo de plata, rayada	Nota del autor: 12751 Clasificación anterior por sobre: IA-S604-9568



COLECCIÓN DE VISTAS ESTEREOSCÓPICAS
IGNACIO AVILÉS

CLASIFICACIÓN	TÍTULO	FECHA	VOLUMEN / SOPORTE / FORMATO	ALCANCE Y CONTENIDO	CARACTERÍSTICAS FÍSICAS (PROCESO FOTOGRÁFICO)	ESTADO DE CONSERVACIÓN	NOTAS	CAJA
IA-9569	“De regreso en el lago Mead”	Ca. 1939	1 placa estereoscópica de vidrio, 10.6 x 4.3 cm.	Un hombre a bordo de una embarcación sobre el lago Mead, Arizona.	Plata gelatina sobre vidrio por revelado químico con posible barniz. Imagen en positivo. Virada al sepia.	Espejo de plata, manchada, huella dactilar	Nota del autor: 12752 Clasificación anterior por sobre: IA-S604-9569	61
IA-9570	“En el lago Mead”			Vista del lago Mead desde una embarcación, Arizona.		Espejo de plata, manchada, rayada	Nota del autor: 12753 Clasificación anterior por sobre: IA-S604-9570	
IA-9571	“Boulder City”			Vista panorámica de Bolder City, Arizona.		Espejo de plata, rayada	Nota del autor: 12755 Clasificación anterior por sobre: IA-S604-9571	
IA-9572				Vista de una calle en Boulder City, Arizona.			Nota del autor: 12756 Clasificación anterior por sobre: IA-S604-9572	
IA-9573							Desprendimiento de emulsión, espejo de plata, rayada	
IA-9574	“Los Angeles Cal. El cine Warner Bros.”			22 enero 1939		Vista de una calle en Los Ángeles, California. En una esquina se observa el cine Warner Bros.	Espejo de plata, manchada	
IA-9575	“Los Angeles. Pershing Square Hill Ave.”	Ca. 1939	Vista de la Avenida Pershung Square Hill. Los Ángeles, California.	Espejo de plata, rayada, manchada	Nota del autor: 12758 Clasificación anterior por sobre: IA-S605-9575			



COLECCIÓN DE VISTAS ESTEREOSCÓPICAS
IGNACIO AVILÉS

CLASIFICACIÓN	TÍTULO	FECHA	VOLUMEN / SOPORTE / FORMATO	ALCANCE Y CONTENIDO	CARACTERÍSTICAS FÍSICAS (PROCESO FOTOGRÁFICO)	ESTADO DE CONSERVACIÓN	NOTAS	CAJA
IA-9576	“Los Angeles Hotel Biltmore Hill Ave.”	Ca. 1939	1 placa estereoscópica de vidrio, 10.6 x 4.3 cm.	Vista de la Avenida Hill. Al fondo se observa el Hotel Baltimore. Los Ángeles, California.	Plata gelatina sobre vidrio por revelado químico con posible barniz. Imagen en positivo. Virada al sepia.	Espejo de plata, rayada, manchada, burbujas de aire en el barniz	Nota del autor: 12759 Clasificación anterior por sobre: IA-S605-9576	61
IA-9577	“Pershing Square Biltmore Hotel”			Vista de la Plaza Pershing. Al fondo se observa el Hotel Baltimore. Los Ángeles, California.		Desprendimiento de emulsión, espejo de plata, manchada	Nota del autor: 12760 Clasificación anterior por sobre: IA-S605-9577	
IA-9578	“Auditorio Filarmónico de Los Angeles”			Vista del Auditorio Filarmónico de Los Ángeles, California.			Nota del autor: 12761 Clasificación anterior por sobre: IA-S605-9578	
IA-9579	“Escuela en Los Angeles”			Vista de una escuela en Los Ángeles, California.		Espejo de plata, rayada	Nota del autor: 12762 Clasificación anterior por sobre: IA-S605-9579	
IA-9580	“Edificio Richfield”			Vista del edificio Richfield. Los Ángeles, California.			Nota del autor: 12763 Clasificación anterior por sobre: IA-S605-9580	
IA-9581	“Biblioteca de Los Angeles”			Vista de una biblioteca. Los Ángeles, California.			Nota del autor: 12764 Clasificación anterior por sobre: IA-S605-9581	
IA-9582	“Biblioteca”						Espejo de plata, rayada, manchada	



COLECCIÓN DE VISTAS ESTEREOSCÓPICAS
IGNACIO AVILÉS



CLASIFICACIÓN	TÍTULO	FECHA	VOLUMEN / SOPORTE / FORMATO	ALCANCE Y CONTENIDO	CARACTERÍSTICAS FÍSICAS (PROCESO FOTOGRÁFICO)	ESTADO DE CONSERVACIÓN	NOTAS	CAJA
IA-9583	“The Times Bldg”	Ca. 1939	1 placa estereoscópica de vidrio, 10.6 x 4.3 cm.	Vista del edificio The Times desde una plaza. Los Ángeles, California.	Plata gelatina sobre vidrio por revelado químico con posible barniz. Imagen en positivo. Virada al sepia.	Desprendimiento de emulsión, espejo de plata	Nota del autor: 12766 Clasificación anterior por sobre: IA-S605-9583	61
IA-9584						Espejo de plata, rayada	Nota del autor: 12767 Clasificación anterior por sobre: IA-S605-9584	
IA-9585	Los Ángeles, California			Vista de un edificio. Los Ángeles, California.		Espejo de plata, rayada, manchada	Nota del autor: 12768 Clasificación anterior por sobre: IA-S605-9585	
IA-9586						Desportillada, desprendimiento de emulsión, espejo de plata, rayada, manchada	Nota del autor: 12769 Clasificación anterior por sobre: IA-S605-9586	
IA-9587	“Palacio Municipal 414 pies altura total”			Vista del Palacio Municipal. Los Ángeles, California.		Desprendimiento de emulsión, espejo de plata, rayada, manchada	Nota del autor: 12770 Clasificación anterior por sobre: IA-S605-9587	
IA-9588	“Palacio Municipal”					Espejo de plata, rayada	Nota del autor: 12771 Clasificación anterior por sobre: IA-S605-9588	
IA-9589	“Desde la torre del Palacio Municipal”			Vista panorámica de la ciudad de Los Ángeles, California.			Nota del autor: 12772 Clasificación anterior por sobre: IA-S606-9589	



COLECCIÓN DE VISTAS ESTEREOSCÓPICAS
IGNACIO AVILÉS

CLASIFICACIÓN	TÍTULO	FECHA	VOLUMEN / SOPORTE / FORMATO	ALCANCE Y CONTENIDO	CARACTERÍSTICAS FÍSICAS (PROCESO FOTOGRÁFICO)	ESTADO DE CONSERVACIÓN	NOTAS	CAJA
IA-9590	"Los Angeles", California	Ca. 1939	1 placa estereoscópica de vidrio, 10.6 x 4.3 cm.	Vista panorámica de la ciudad de Los Ángeles, California.	Plata gelatina sobre vidrio por revelado químico con posible barniz. Imagen en positivo. Virada al sepia.	Desprendimiento de emulsión, espejo de plata, rayada, manchada	Nota del autor: 12773 Clasificación anterior por sobre: IA-S606-9590	61
IA-9591						Desportillada, espejo de plata, rayada, manchada	Nota del autor: 12774 Clasificación anterior por sobre: IA-S606-9591	
IA-9592							Nota del autor: 12775 Clasificación anterior por sobre: IA-S606-9592	
IA-9593	"Los Angeles Desde la torre del 'City Hall' 464' sobre el piso de la calle"			Vista panorámica de la ciudad de Los Ángeles, California desde la torre del Palacio Municipal.		Espejo de plata, rayada, manchada	Nota del autor: 12776 Clasificación anterior por sobre: IA-S606-9593	
IA-9594	"Los Angeles", California			Vista panorámica de la ciudad de Los Ángeles, California.			Nota del autor: 12777 H Clasificación anterior por sobre: IA-S606-9594	
IA-9595						Espejo de plata, rayada	Nota del autor: 12778 Clasificación anterior por sobre: IA-S606-9595	
IA-9596	"Hollywood Bowl' Capacidad, 20, 000"	20 enero 1939		Vista de un anfiteatro llamado "Hollywood Bowl". Los Ángeles, California.		Desprendimiento de emulsión, espejo de plata, rayada, manchada	Nota del autor: 12779 Clasificación anterior por sobre: IA-S606-9596	



COLECCIÓN DE VISTAS ESTEREOSCÓPICAS
IGNACIO AVILÉS



CLASIFICACIÓN	TÍTULO	FECHA	VOLUMEN / SOPORTE / FORMATO	ALCANCE Y CONTENIDO	CARACTERÍSTICAS FÍSICAS (PROCESO FOTOGRÁFICO)	ESTADO DE CONSERVACIÓN	NOTAS	CAJA	
IA-9597	“Hollywood Bowl”	<i>Ca.</i> 1939	1 placa estereoscópica de vidrio, 10.6 x 4.3 cm.	Detalle de las gradas del anfiteatro llamado “Hollywood Bowl”. Los Ángeles, California.	Plata gelatina sobre vidrio por revelado químico con posible barniz. Imagen en positivo. Virada al sepia.	Espejo de plata, rayada, manchada	Nota del autor: 12780 Clasificación anterior por sobre: IA-S606-9597	61	
IA-9598	“Mischa Auer en Hollywood”	20 enero 1939		El actor Mischa Auer caminando por una calle de Hollywood. Los Ángeles, California.			Nota del autor: 12781 Clasificación anterior por sobre: IA-S606-9598		
IA-9599	“Jardines Japoneses en Hollywood”						Espejo de plata, rayada		Nota del autor: 12782 Clasificación anterior por sobre: IA-S606-9599
IA-9600	“En los Jardines Japoneses”			Vista de unos jardines japoneses. Los Ángeles, California.			Desprendimiento de emulsión, espejo de plata, manchada, rayada		Nota del autor: 12783 Clasificación anterior por sobre: IA-S606-9600
IA-9601	“Jardines Japoneses Hollywood”						Espejo de plata, manchada, rayada		Nota del autor: 12784 Clasificación anterior por sobre: IA-S606-9601
IA-9602	“Templo de Buda”	<i>Ca.</i> 1939		Vista de un templo japonés. Los Ángeles, California.			Espejo de plata, rayada		Nota del autor: 12785 Clasificación anterior por sobre: IA-S606-9602
IA-9603	“Residencia en los Jardines”			Vista de una residencia de estilo japonés. Los Ángeles, California.			Desprendimiento de emulsión, espejo de plata, rayada		Nota del autor: 12786 Clasificación anterior por sobre: IA-S607-9603



COLECCIÓN DE VISTAS ESTEREOSCÓPICAS
IGNACIO AVILÉS



CLASIFICACIÓN	TÍTULO	FECHA	VOLUMEN / SOPORTE / FORMATO	ALCANCE Y CONTENIDO	CARACTERÍSTICAS FÍSICAS (PROCESO FOTOGRÁFICO)	ESTADO DE CONSERVACIÓN	NOTAS	CAJA
IA-9604	“El Patio”, California	Ca. 1939	1 placa estereoscópica de vidrio, 10.6 x 4.3 cm.	Interior de una residencia estilo japonés. Los Ángeles, California.	Plata gelatina sobre vidrio por revelado químico con posible barniz. Imagen en positivo. Virada al sepia.	Espejo de plata, rayada	Nota del autor: 12787 Clasificación anterior por sobre: IA-S607-9604	61
IA-9605	“Interior de la casa”, California			Interior de una habitación en una residencia estilo japonés. Los Ángeles, California.		Espejo de plata, manchada, rayada	Nota del autor: 12787 Clasificación anterior por sobre: IA-S607-9605	
IA-9606				Detalle de un dragón junto a una escalinata en una residencia estilo japonés. Los Ángeles, California.		Desprendimiento de emulsión, espejo de plata, rayada	Nota del autor: 12789 Clasificación anterior por sobre: IA-S607-9606	
IA-9607	“Un dragón”, California	22 enero 1939		Vista de playa Hermosa. Los Ángeles, California.		Espejo de plata, manchada, rayada	Nota del autor: 12790 Clasificación anterior por sobre: IA-S607-9607	
IA-9608	“Playa Hermosa Hermosa Beach”			Vista del oleaje en playa Hermosa. Los Ángeles, California.		Desportillada, espejo de plata, rayada, burbujas de aire en el barniz	Nota del autor: 127891 Clasificación anterior por sobre: IA-S607-9608	
IA-9609	“Olas”, California			Vista del muelle en playa Hermosa. Los Ángeles, California.		Espejo de plata	Nota del autor: 12792 Clasificación anterior por sobre: IA-S607-9609	
IA-9610	“Muelle en Hermosa Beach”			Ca. 1939			Espejo de plata, rayada, burbujas de aire en el barniz	

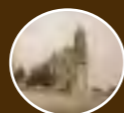

COLECCIÓN DE VISTAS ESTEREOSCÓPICAS
IGNACIO AVILÉS

CLASIFICACIÓN	TÍTULO	FECHA	VOLUMEN / SOPORTE / FORMATO	ALCANCE Y CONTENIDO	CARACTERÍSTICAS FÍSICAS (PROCESO FOTOGRÁFICO)	ESTADO DE CONSERVACIÓN	NOTAS	CAJA
IA-9611	“Los pozos de petróleo”	<i>Ca.</i> 1939	1 placa estereoscópica de vidrio, 10.6 x 4.3 cm.	Vista del muelle en Hermosa Beach. Al fondo se observa una refinería. Los Ángeles, California.	Plata gelatina sobre vidrio por revelado químico con posible barniz. Imagen en positivo. Virada al sepia.	Desprendimiento de emulsión, espejo de plata	Nota del autor: 12794 Clasificación anterior por sobre: IA-S607-9611	61
IA-9612	“Estadio Olímpico. Pista para saltos con ‘Skies’”	22 enero 1939		Vista del Estadio Olímpico. También se observa una pista para saltos. Los Ángeles, California.		Espejo de plata, rayada	Nota del autor: 12795 Clasificación anterior por sobre: IA-S607-9612	
IA-9613	“Estadio Olímpico. Llegada de la Reina de los Deportes de Invierno”	<i>Ca.</i> 1939		Vista del Estadio Olímpico de Los Ángeles, California.		Espejo de plata, rayada, burbujas de aire en el barniz	Nota del autor: 12796 Clasificación anterior por sobre: IA-S607-9613	
IA-9614	“Preparando la pista”			Público observando una pista para saltos dentro del Estadio Olímpico de Los Ángeles, California.		Espejo de plata, manchada, burbujas de aire en el barniz	Nota del autor: 12797 Clasificación anterior por sobre: IA-S607-9614	
IA-9615	“Salto del campeón mundial Reidar Andersen. 158”			Manchada, rayada		Nota del autor: 12798 Clasificación anterior por sobre: IA-S607-9615		
IA-9616	“De bajada”, California			Espejo de plata, rayada		Nota del autor: 12800 Clasificación anterior por sobre: IA-S607-9616		
IA-9617	“Presa Bartlett”	27 enero 1939		Vista de la presa Bartlett.		Desprendimiento de emulsión, espejo de plata, rayada, burbujas de aire en el barniz	Nota del autor: 12801 Clasificación anterior por sobre: IA-S608-9617	



COLECCIÓN DE VISTAS ESTEREOSCÓPICAS
IGNACIO AVILÉS

CLASIFICACIÓN	TÍTULO	FECHA	VOLUMEN / SOPORTE / FORMATO	ALCANCE Y CONTENIDO	CARACTERÍSTICAS FÍSICAS (PROCESO FOTOGRÁFICO)	ESTADO DE CONSERVACIÓN	NOTAS	CAJA
IA-9618	“La presa Bartlett”	Ca. 1939	1 placa estereoscópica de vidrio, 10.6 x 4.3 cm.	Vista de la presa Bartlett.	Plata gelatina sobre vidrio por revelado químico con posible barniz. Imagen en positivo. Virada al sepia.	Espejo de plata, rayada	Nota del autor: 12802 Clasificación anterior por sobre: IA-S608-9618	62
IA-9619	“Estructuras de apoyo de las compuertas del vertedor”			Vista de las estructuras de apoyo de las compuertas del vertedor de la presa Bartlett.			Nota del autor: 12803 Clasificación anterior por sobre: IA-S608-9619	
IA-9620	“A la izquierda, planta ‘Pumporete’”			Vista de la presa Bartlett.		Desprendimiento de emulsión, espejo de plata, burbujas de aire en el barniz	Nota del autor: 12804 Clasificación anterior por sobre: IA-S608-9620	
IA-9621	“Contrafuertes de la presa Bartlett”			Vista de los contrafuertes de la cortina de la presa Bartlett.		Espejo de plata	Nota del autor: 12806 Clasificación anterior por sobre: IA-S608-9621	
IA-9622	“Contrafuertes”			Don Francisco Herrera, de espaldas, tomando una fotografía en la presa Bartlett.		Espejo de plata, manchada	Nota del autor: 12807 Clasificación anterior por sobre: IA-S608-9622	
IA-9623	“D. Pancho Herrera con la ‘Contax’”			Vista de los contrafuertes de la cortina de la presa Bartlett.		Espejo de plata, rayada	Nota del autor: 12808 Clasificación anterior por sobre: IA-S608-9623	
IA-9624	“Contrafuertes y estructuras de apoyo de las compuertas”					Desportillada, desprendimiento de emulsión, espejo de plata, manchada	Nota del autor: 12809 Clasificación anterior por sobre: IA-S608-9624	



COLECCIÓN DE VISTAS ESTEREOSCÓPICAS
IGNACIO AVILÉS

CLASIFICACIÓN	TÍTULO	FECHA	VOLUMEN / SOPORTE / FORMATO	ALCANCE Y CONTENIDO	CARACTERÍSTICAS FÍSICAS (PROCESO FOTOGRÁFICO)	ESTADO DE CONSERVACIÓN	NOTAS	CAJA
IA-9625	“Perforaciones para sacar muestras de concreto”	Ca. 1939	1 placa estereoscópica de vidrio, 10.6 x 4.3 cm.	Vista de las perforaciones para sacar muestras de concreto en la cortina de la presa Bartlett.	Plata gelatina sobre vidrio por revelado químico con posible barniz. Imagen en positivo. Virada al sepia.	Desprendimiento de emulsión, espejo de plata, manchada, rayada, huella dactilar	Nota del autor: 12810 Clasificación anterior por sobre: IA-S608-9625	62
IA-9626	“Uno de los arcos extremos”			Vista de un arco.		Espejo de plata, rayada	Nota del autor: 12811 Clasificación anterior por sobre: IA-S608-9626	
IA-9627	“Uno de los arcos”			Vista de la estructura de un arco.		Espejo de plata, manchada	Nota del autor: 12812 Clasificación anterior por sobre: IA-S608-9627	
IA-9628	“Preparando el colado de un arco”			Vista del cañón central de un arco y compuertas de desfogue.		Desprendimiento de emulsión, espejo de plata, manchada	Nota del autor: 12813 Clasificación anterior por sobre: IA-S608-9628	
IA-9629	“Cañón central compuertas de desfogue”			Vista de la estructura para la construcción de un arco.		Espejo de plata, rayada, manchada	Nota del autor: 12814 Clasificación anterior por sobre: IA-S608-9629	
IA-9630	“Moldes para los arcos. Presa Bartlett”	24 enero 1939		Desportillada, desprendimiento de emulsión, espejo de plata, rayada	Nota del autor: 12815 Clasificación anterior por sobre: IA-S608-9630			
IA-9631	“Moldes de los arcos”	Ca. 1939			Nota del autor: 12816 Clasificación anterior por sobre: IA-S608-9631			



COLECCIÓN DE VISTAS ESTEREOSCÓPICAS
IGNACIO AVILÉS

CLASIFICACIÓN	TÍTULO	FECHA	VOLUMEN / SOPORTE / FORMATO	ALCANCE Y CONTENIDO	CARACTERÍSTICAS FÍSICAS (PROCESO FOTOGRÁFICO)	ESTADO DE CONSERVACIÓN	NOTAS	CAJA	
IA-9632	“Moldes para las bóvedas de cañón”	Ca. 1939	1 placa estereoscópica de vidrio, 10.6 x 4.3 cm.	Vista de la estructura para la construcción de una bóveda de cañón. Presa Bartlett.	Plata gelatina sobre vidrio por revelado químico con posible barniz. Imagen en positivo. Virada al sepia.	Desportillada, desprendimiento de emulsión, espejo de plata, burbujas de aire en el barniz	Nota del autor: 12817 Clasificación anterior por sobre: IA-S609-9632	62	
IA-9633	“Moldes para las bóvedas”					Detalle de los apoyos de las estructuras para la construcción de una bóveda de cañón. Presa Bartlett.	Desprendimiento de emulsión, espejo de plata, rayada		Nota del autor: 12818 Clasificación anterior por sobre: IA-S609-9633
IA-9634							Nota del autor: 12819 Clasificación anterior por sobre: IA-S609-9634		
IA-9635	“Detalle de los apoyos de los moldes”			Vista de la caseta en la Presa Bartlett.		Desportillada, desprendimiento de emulsión, espejo de plata, rayada	Nota del autor: 12820 Clasificación anterior por sobre: IA-S609-9635		
IA-9636	“Caseta de las válvulas de aguja”			Vista de una planta para mezclar concreto dentro de las instalaciones de la Presa Bartlett.		Espejo de plata, manchada, rayada	Nota del autor: 12821 Clasificación anterior por sobre: IA-S609-9636		
IA-9637	“Planta para mezclar el concreto”			Desprendimiento de emulsión, espejo de plata, rayada		Nota del autor: 12822 Clasificación anterior por sobre: IA-S609-9637			
IA-9638						Nota del autor: 12823 H Clasif. anterior por sobre: IA-S609-9638			

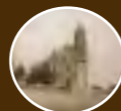

COLECCIÓN DE VISTAS ESTEREOSCÓPICAS
IGNACIO AVILÉS

CLASIFICACIÓN	TÍTULO	FECHA	VOLUMEN / SOPORTE / FORMATO	ALCANCE Y CONTENIDO	CARACTERÍSTICAS FÍSICAS (PROCESO FOTOGRÁFICO)	ESTADO DE CONSERVACIÓN	NOTAS	CAJA
IA-9639	“El cubo con concreto, subiendo”	Ca. 1939	1 placa estereoscópica de vidrio, 10.6 x 4.3 cm.	Vista de una planta para mezclar concreto dentro de las instalaciones de la Presa Bartlett.	Plata gelatina sobre vidrio por revelado químico con posible barniz. Imagen en positivo. Virada al sepia.	Desportillada, espejo de plata, manchada, rayada	Nota del autor: 11824 Clasificación anterior por sobre: IA-S609-9639	62
IA-9640	“El cubo llegando a la bomba”					Desprendimiento de emulsión, espejo de plata, rayada	Nota del autor: 12825 Clasificación anterior por sobre: IA-S609-9640	
IA-9641	“Descargando el cubo en la tolva premezcladora de la bomba”					Espejo de plata, rayada, burbujas de aire en el barniz	Nota del autor: 12826 Clasificación anterior por sobre: IA-S609-9641	
IA-9642	“Instalando la tubería de 8” para el concreto”			Vista de una grúa. Presa Bartlett.		Desprendimiento de emulsión, espejo de plata	Nota del autor: 12828 Clasificación anterior por sobre: IA-S609-9642	
IA-9643	“Instalando la tubería para el concreto”			Hombres escalando una pared para colocar una tubería. Presa Bartlett.		Espejo de plata	Nota del autor: 12829 Clasificación anterior por sobre: IA-S609-9643	
IA-9644	“La tubería para el concreto”			Colocación de un tubería. Presa Bartlett.		Espejo de plata, rayada	Nota del autor: 12830 Clasificación anterior por sobre: IA-S609-9644	
IA-9645	“Junta de la tubería para bombear concreto”			Vista de la unión de una tubería para bombear concreto. Presa Bartlett.		Espejo de plata, rayada, huella dactilar	Nota del autor: 12831 Clasificación anterior por sobre: IA-S609-9645	



COLECCIÓN DE VISTAS ESTEREOSCÓPICAS
IGNACIO AVILÉS

CLASIFICACIÓN	TÍTULO	FECHA	VOLUMEN / SOPORTE / FORMATO	ALCANCE Y CONTENIDO	CARACTERÍSTICAS FÍSICAS (PROCESO FOTOGRÁFICO)	ESTADO DE CONSERVACIÓN	NOTAS	CAJA
IA-9646	“Colando una trabe”	Ca. 1939	1 placa estereoscópica de vidrio, 10.6 x 4.3 cm.	Grupo de hombres ayudando a colar una trabe. Presa Bartlett.	Plata gelatina sobre vidrio por revelado químico con posible barniz. Imagen en positivo. Virada al sepia.	Espejo de plata, rayada	Nota del autor: 12832 Clasificación anterior por sobre: IA-S609-9646	62
IA-9647	“Un chorro de concreto”			Un hombre vaciando concreto en un canal. Presa Bartlett.		Espejo de plata, burbujas de aire en el barniz	Nota del autor: 12833 Clasificación anterior por sobre: IA-S610-9647	
IA-9648	“Estructuras para soportar los moldes”			Vista de unas estructuras metálicas. Presa Bartlett.		Espejo de plata, manchada, rayada	Nota del autor: 12834 Clasificación anterior por sobre: IA-S610-9648	
IA-9649	“El Vertedor”			Vista de la construcción de un vertedor en la Presa Bartlett.		Espejo de plata, rayada	Nota del autor: 12835 Clasificación anterior por sobre: IA-S610-9649	
IA-9650	“Vertedor y contrafuertes”			Vista de la construcción del vertedor y contrafuertes de la Presa Bartlett.		Espejo de plata, manchada, rayada	Nota del autor: 12836 Clasificación anterior por sobre: IA-S610-9650	
IA-9651	“Estructuras de apoyo de las compuertas”			Vista de la construcción de las estructuras de apoyo de las compuertas de la Presa Bartlett.		Espejo de plata, manchada, rayada	Nota del autor: 12837 Clasificación anterior por sobre: IA-S610-9651	
IA-9652	“Una de las compuertas de 50' x 50' Peso, medio millón de libras”			Vista de la construcción de una compuerta en la Presa Bartlett.		Desprendimiento de emulsión, espejo de plata, rayada	Nota del autor: 12838 Clasificación anterior por sobre: IA-S610-9652	



COLECCIÓN DE VISTAS ESTEREOSCÓPICAS
IGNACIO AVILÉS

CLASIFICACIÓN	TÍTULO	FECHA	VOLUMEN / SOPORTE / FORMATO	ALCANCE Y CONTENIDO	CARACTERÍSTICAS FÍSICAS (PROCESO FOTOGRÁFICO)	ESTADO DE CONSERVACIÓN	NOTAS	CAJA
IA-9653	“Vigas de la estructura”	Ca. 1939	1 placa estereoscópica de vidrio, 10.6 x 4.3 cm.	Vista de la construcción de una compuerta en la Presa Bartlett.	Plata gelatina sobre vidrio por revelado químico con posible barniz. Imagen en positivo. Virada al sepia.	Espejo de plata, rayada, burbujas de aire en el barniz	Nota del autor: 12839 Clasificación anterior por sobre: IA-S610-9653	62
IA-9654	“Preparando los moldes para un contrapeso de concreto”			Espejo de plata, rayada		Nota del autor: 12840 Clasificación anterior por sobre: IA-S610-9654		
IA-9655	“Montando un malacate”			Vista de una maquinaria. Presa Bartlett.		Espejo de plata, manchada, rayada	Nota del autor: 12842 Clasificación anterior por sobre: IA-S610-9655	
IA-9656	“Cadenas de suspensión de las compuertas”	Vista de unas cadenas de suspensión para las compuertas de la Presa Bartlett.		Espejo de plata, rayada		Nota del autor: 12843 Clasificación anterior por sobre: IA-S610-9656		
IA-9657	“Malacate para una compuerta”	24 enero 1939		Maquinaria para las compuertas de la Presa Bartlett.		Espejo de plata, rayada, manchada, huella dactilar	Nota del autor: 12844 Clasificación anterior por sobre: IA-S610-9657	
IA-9658	“Vista aguas arriba de la presa”	Ca. 1939		Vista de la Presa Bartlett desde la parte superior.		Espejo de plata, rayada, manchada	Nota del autor: 12844 Clasificación anterior por sobre: IA-S610-9658	
IA-9659	“Desde la parte superior de las estructuras de apoyo de las compuertas”					Espejo de plata, rayada	Nota del autor: 12846 Clasificación anterior por sobre: IA-S610-9659	

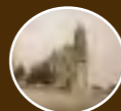

COLECCIÓN DE VISTAS ESTEREOSCÓPICAS
IGNACIO AVILÉS

CLASIFICACIÓN	TÍTULO	FECHA	VOLUMEN / SOPORTE / FORMATO	ALCANCE Y CONTENIDO	CARACTERÍSTICAS FÍSICAS (PROCESO FOTOGRÁFICO)	ESTADO DE CONSERVACIÓN	NOTAS	CAJA
IA-9660	“Presa Bartlett”	24 enero 1939	1 placa estereoscópica de vidrio, 10.6 x 4.3 cm.	Vista panorámica de la Presa Bartlett.	Plata gelatina sobre vidrio por revelado químico con posible barniz. Imagen en positivo. Virada al sepia.	Desportillada, desprendimiento de emulsión, espejo de plata, puntos de espejo de plata	Nota del autor: 12847 Clasificación anterior por sobre: IA-S610-9660	62
IA-9661	“Vista desde arriba de las estructuras de apoyo de las compuertas”	Ca. 1939		Vista de la Presa Bartlett desde la parte superior.		Desprendimiento de emulsión, espejo de plata,, puntos de espejo de plata	Nota del autor: 12848 Clasificación anterior por sobre: IA-S610-9661	
IA-9662	“Moldes para los extrados de la bóvedas”			Vista de la estructura en construcción de los extrados de la Presa Bartlett.		Espejo de plata, manchada	Nota del autor: 12851 Clasificación anterior por sobre: IA-S610-9662	
IA-9663	“Presa Bartlett. Moldes para los arcos”			24 enero 1939		Vista de la estructura en construcción de los arcos de la Presa Bartlett.	Desportillada, espejo de plata, rayada, puntos de espejo de plata	
IA-9664	“Ings. Weiss y Herrera”			Los ingenieros Weiss y Herrera observando una cámara. Presa Bartlett.		Espejo de plata, rayada, puntos de espejo de plata	Nota del autor: 12853 Clasificación anterior por sobre: IA-S610-9664	
IA-9665	“Presa Imperial”	25 enero 1939		Vista de la Presa Imperial.		Espejo de plata, manchada, rayada	Nota del autor: 12854 Clasificación anterior por sobre: IA-S611-9665	
IA-9666	“Compuerta radial”	Ca. 1939		Tres hombres parados arriba de la compuerta radial de la Presa Imperial.		Espejo de plata	Nota del autor: 12855 Clasificación anterior por sobre: IA-S611-9666	



COLECCIÓN DE VISTAS ESTEREOSCÓPICAS
IGNACIO AVILÉS

CLASIFICACIÓN	TÍTULO	FECHA	VOLUMEN / SOPORTE / FORMATO	ALCANCE Y CONTENIDO	CARACTERÍSTICAS FÍSICAS (PROCESO FOTOGRÁFICO)	ESTADO DE CONSERVACIÓN	NOTAS	CAJA
IA-9667	“Compuerta de rodillos”	Ca. 1939	1 placa estereoscópica de vidrio, 10.6 x 4.3 cm.	Vista de la compuerta de rodillos en la Presa Imperial.	Plata gelatina sobre vidrio por revelado químico con posible barniz. Imagen en positivo. Virada al sepia.	Espejo de plata	Nota del autor: 12856 Clasificación anterior por sobre: IA-S611-9667	62
IA-9668	“Canal en la Presa Imperial”			Vista del canal en la Presa Imperial.		Espejo de plata, manchada	Nota del autor: 12857 Clasificación anterior por sobre: IA-S611-9668	
IA-9669	“Canales para alimentar los tanques de sedimentación”			Vista de unos canales de agua. Presa Imperial.		Espejo de plata	Nota del autor: 12858 Clasificación anterior por sobre: IA-S611-9669	
IA-9670						Espejo de plata, manchada	Nota del autor: 12859 Clasificación anterior por sobre: IA-S611-9670	
IA-9671	“Tanques de sedimentación”			Vista del cañón de la Presa La Angostura.		Desprendimiento de emulsión, espejo de plata, rayada	Nota del autor: 12860 Clasificación anterior por sobre: IA-S611-9671	
IA-9672	“Angostura. Aguas debajo de la presa”	25 enero 1939	Desprendimiento de emulsión, espejo de plata, manchada			Nota del autor: 12861 Clasificación anterior por sobre: IA-S612-9672		
IA-9673	“Angostura. Lugar de la cortina”	Ca. 1939	Vista de la Presa La Angostura.			Desportillada, espejo de plata, rayada, manchada	Nota del autor: 12862 Clasificación anterior por sobre: IA-S612-9673	



COLECCIÓN DE VISTAS ESTEREOSCÓPICAS
IGNACIO AVILÉS

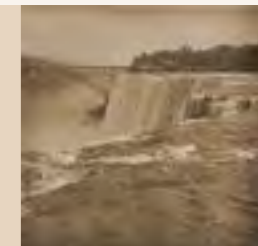

CLASIFICACIÓN	TÍTULO	FECHA	VOLUMEN / SOPORTE / FORMATO	ALCANCE Y CONTENIDO	CARACTERÍSTICAS FÍSICAS (PROCESO FOTOGRÁFICO)	ESTADO DE CONSERVACIÓN	NOTAS	CAJA
IA-9674	“Lugar de la falla”	Ca. 1939	1 placa estereoscópica de vidrio, 10.6 x 4.3 cm.	Hombre parado en lo alto de una montaña, observando la Presa La Angostura.	Plata gelatina sobre vidrio por revelado químico con posible barniz. Imagen en positivo. Virada al sepia.	Espejo de plata, manchada	Nota del autor: 12863 Clasificación anterior por sobre: IA-S612-9674	62
IA-9675	“La Bodega”			Vista de una montaña; en lo alto se observa una bodega. Presa La Angostura.			Nota del autor: 12864 Clasificación anterior por sobre: IA-S612-9675	
IA-9676	“Presa Bartlett. Desde las estructuras de maniobra de las compuertas del vertedor”			Desportillada, espejo de plata, manchada		Nota del autor: 12865 Clasificación anterior por sobre: IA-S612-9676		
IA-9677	“Presa Bartlett”			Desportillada, desprendimiento de emulsión, espejo de plata, manchada		Nota del autor: 12866 H Clasificación anterior por sobre: IA-S612-9677		
IA-9678	“Vertedor de la Presa Bartlett”			Desportillada, espejo de plata, manchada		Nota del autor: 12867 Clasificación anterior por sobre: IA-S612-9678		
IA-9679	“Angostura. Construcción de la cortina”			Espejo de plata, manchada		Nota del autor: 12868 Clasificación anterior por sobre: IA-S612-9679		
IA-9680	“Colados columnares de la cortina”			Desportillada, espejo de plata, rayada, manchada		Nota del autor: 12869 Clasificación anterior por sobre: IA-S612-9680		

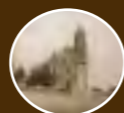

COLECCIÓN DE VISTAS ESTEREOSCÓPICAS
IGNACIO AVILÉS



CLASIFICACIÓN	TÍTULO	FECHA	VOLUMEN / SOPORTE / FORMATO	ALCANCE Y CONTENIDO	CARACTERÍSTICAS FÍSICAS (PROCESO FOTOGRÁFICO)	ESTADO DE CONSERVACIÓN	NOTAS	CAJA
IA-9681	“Atraque en la margen izquierda”	Ca. 1939	1 placa estereoscópica de vidrio, 10.6 x 4.3 cm.	Vista de la construcción de la cortina de la Presa La Angostura.	Plata gelatina sobre vidrio por revelado químico con posible barniz. Imagen en positivo. Virada al sepia.	Desportillada, espejo de plata, manchada	Nota del autor: 12870 Clasificación anterior por sobre: IA-S612-9681	62
IA-9682	“Preparando cimientos de la cortina”						Nota del autor: 12871 Clasificación anterior por sobre: IA-S612-9682	
IA-9683	“Rellenando grietas”					Espejo de plata, manchada	Nota del autor: 12872 Clasificación anterior por sobre: IA-S612-9683	
IA-9684	“Colando concreto”						Nota del autor: 12873 Clasificación anterior por sobre: IA-S612-9684	
IA-9685	“El Campamento (Arriba)”					Desportillada, espejo de plata, manchada	Nota del autor: 12874 Clasificación anterior por sobre: IA-S612-9685	
IA-9686	“Desde el lugar del atraque en la margen derecha”					Desportillada, desprendimiento de emulsión, espejo de plata, manchada	Nota del autor: 12875 Clasificación anterior por sobre: IA-S612-9686	
IA-9687	“Cablevías y viaducto”			Vista de unos cables para canastillas en lo alto de una montaña. Presa La Angostura.		Espejo de plata, rayada, manchada	Nota del autor: 12876 Clasificación anterior por sobre: IA-S612-9687	



COLECCIÓN DE VISTAS ESTEREOSCÓPICAS
IGNACIO AVILÉS

CLASIFICACIÓN	TÍTULO	FECHA	VOLUMEN / SOPORTE / FORMATO	ALCANCE Y CONTENIDO	CARACTERÍSTICAS FÍSICAS (PROCESO FOTOGRÁFICO)	ESTADO DE CONSERVACIÓN	NOTAS	CAJA
IA-9688	Cablevías	Ca. 1939	1 placa estereoscópica de vidrio, 10.6 x 4.3 cm.	Vista de unos cables para canastillas en lo alto de una montaña. Presa La Angostura.	Plata gelatina sobre vidrio por revelado químico con posible barniz. Imagen en positivo. Virada al sepia.	Espejo de plata, rayada, manchada	Nota del autor: 12877 Clasificación anterior por sobre: IA-S612-9688	62
IA-9689	“Cablevías y viaducto”			Espejo de plata, manchada		Nota del autor: 12878 Clasificación anterior por sobre: IA-S612-9689		
IA-9690	“Desde el cablevía”			Vista de la Presa La Angostura desde un cablevía.		Espejo de plata, rayada, manchada	Nota del autor: 12879 Clasificación anterior por sobre: IA-S612-9690	
IA-9691	“Desde la cortina”			Vista de la Presa La Angostura desde la cortina.		Desportillada, espejo de plata, rayada, manchada	Nota del autor: 12880 Clasificación anterior por sobre: IA-S612-9691	
IA-9692	“Grúa y cablevías”			Vista de una grúa y cablevías en los alto de una montaña. Presa La Angostura.		Espejo de plata, manchada	Nota del autor: 12881 Clasificación anterior por sobre: IA-S613-9692	
IA-9693	“Cubos en concreto”			Vista de un cablevías en los alto de una montaña. Presa La Angostura.			Nota del autor: 12882 Clasificación anterior por sobre: IA-S613-9693	
IA-9694	“Limpiando el concreto antes de un vaciado. Tubos para la refrigeración”			Grupo de hombres limpiando una superficie de concreto. Presa La Angostura.		Desprendimiento de emulsión, espejo de plata, rayada, manchada	Nota del autor: 12883 Clasificación anterior por sobre: IA-S613-9694	



CLASIFICACIÓN	TÍTULO	FECHA	VOLUMEN / SOPORTE / FORMATO	ALCANCE Y CONTENIDO	CARACTERÍSTICAS FÍSICAS (PROCESO FOTOGRÁFICO)	ESTADO DE CONSERVACIÓN	NOTAS	CAJA
IA-9695	“Vaciando el concreto”	Ca. 1939	1 placa estereoscópica de vidrio, 10.6 x 4.3 cm.	Grupo de hombres ayudando a sostener un cubo de concreto. Presa La Angostura.	Plata gelatina sobre vidrio por revelado químico con posible barniz. Imagen en positivo. Virada al sepia.	Desprendimiento de emulsión, espejo de plata, manchada	Nota del autor: 12884 Clasificación anterior por sobre: IA-S613-9695	62
IA-9696				Grupo de hombres ayudando a vaciar un cubo de concreto. Presa La Angostura.		Espejo de plata, manchada	Nota del autor: 12885 Clasificación anterior por sobre: IA-S613-9696	
IA-9697	“Limpiando el concreto”			Grupo de hombres limpiando una superficie de concreto. Presa La Angostura.		Rayada, manchada	Nota del autor: 12886 Clasificación anterior por sobre: IA-S613-9697	
IA-9698	“La cortina en construcción”			Vista de la construcción de la cortina de la Presa La Angostura.		Espejo de plata, manchada, rayada	Nota del autor: 12887 Clasificación anterior por sobre: IA-S613-9698	
IA-9699	“Desde la cortina”			Vista de la Presa La Angostura.		Espejo de plata, manchada	Nota del autor: 12888 Clasificación anterior por sobre: IA-S613-9699	
IA-9700	“Planta quebradora y clasificadora”			Vista de la maquinaria de la planta quebradora y clasificadora. Presa La Angostura.		Desportillada, manchada, rayada	Nota del autor: 12889 Clasificación anterior por sobre: IA-S613-9700	
IA-9701				Vista de las instalaciones de la planta quebradora y clasificadora. Presa La Angostura.		Desportillada, espejo de plata, manchada	Nota del autor: 12890 Clasificación anterior por sobre: IA-S613-9701	



COLECCIÓN DE VISTAS ESTEREOSCÓPICAS
IGNACIO AVILÉS

CLASIFICACIÓN	TÍTULO	FECHA	VOLUMEN / SOPORTE / FORMATO	ALCANCE Y CONTENIDO	CARACTERÍSTICAS FÍSICAS (PROCESO FOTOGRÁFICO)	ESTADO DE CONSERVACIÓN	NOTAS	CAJA
IA-9702	“Transportador del agregado”	Ca. 1939	1 placa estereoscópica de vidrio, 10.6 x 4.3 cm.	Vista de una vía de transporte. Presa La Angostura.	Plata gelatina sobre vidrio por revelado químico con posible barniz. Imagen en positivo. Virada al sepia.	Desportillada, espejo de plata, manchada	Nota del autor: 12891 Clasificación anterior por sobre: IA-S613-9702	62
IA-9703	“Lavadora de piedra y arena”			Maquinaria para lavar piedra y arena. Presa La Angostura.		Espejo de plata, manchada	Nota del autor: 12892 Clasificación anterior por sobre: IA-S613-9703	
IA-9704	“Planta mezcladora”			Vista panorámica de la planta mezcladora en la Presa La Angostura.		Desportillada, espejo de plata, manchada	Nota del autor: 12893 Clasificación anterior por sobre: IA-S613-9704	
IA-9705	“Presa Bartlett. Planta de bombeo de concreto”			Vista de la construcción de la planta de bombeo en la Presa Bartlett.		Rota en dos fragmentos con faltante, despostillada, desprendimiento de emulsión, espejo de plata, rayada	Nota del autor: 12894 Clasificación anterior por sobre: IA-S613-9705	
IA-9706	“Puente de Tasquillo”	5 marzo 1939	Vista de un puente vehicular en Tasquillo. Se observa una placa que dice: “PUENTE DE TASQUILLO. S. C.O. P. D. N. C. ...”. Presa El Azúcar.	Espejo de plata, rayada		Nota del autor: 12895 Clasificación anterior por sobre: IA-S614-9706		
IA-9707	“Construyendo el dentellón del centro. Presa ‘El Azúcar’”	8 marzo 1939	Grupo de hombres trabajando en la construcción de la Presa El Azúcar.	Desportillada, espejo de plata, manchada, rayada		Nota del autor: 12896 Clasificación anterior por sobre: IA-S614-9707		



COLECCIÓN DE VISTAS ESTEREOSCÓPICAS
IGNACIO AVILÉS

CLASIFICACIÓN	TÍTULO	FECHA	VOLUMEN / SOPORTE / FORMATO	ALCANCE Y CONTENIDO	CARACTERÍSTICAS FÍSICAS (PROCESO FOTOGRÁFICO)	ESTADO DE CONSERVACIÓN	NOTAS	CAJA
IA-9708	“Deslizamiento en la Zona Central de la cortina”	8 marzo 1939	1 placa estereoscópica de vidrio, 10.6 x 4.3 cm.	Vista de un deslizamiento de tierra. Presa El Azúcar.	Plata gelatina sobre vidrio por revelado químico con posible barniz. Imagen en positivo. Virada al sepia.	Espejo de plata, manchada, rayada	Nota del autor: 12897 Clasificación anterior por sobre: IA-S614-9708	62
IA-9709	“Entrada al Túnel de Desviación”			Vista de un túnel de desviación de agua. Presa El Azúcar.		Desportillada, espejo de plata, manchada	Nota del autor: 12898 Clasificación anterior por sobre: IA-S614-9709	
IA-9710	“‘El Azúcar’ Excavaciones para el vertedor”	Vista de maquinaria realizando excavaciones para la Presa El Azúcar.		Desportillada, desprendimiento de emulsión, espejo de plata, manchada, rayada		Nota del autor: 12899 Clasificación anterior por sobre: IA-S614-9710		
IA-9711	“El Azúcar. Construcción del Vertedor”	Ca. 1939		Vista de los trabajos en la Presa El Azúcar.		Desportillada, espejo de plata, rayada	Nota del autor: 12900 Clasificación anterior por sobre: IA-S614-9711	
IA-9712	“El Azúcar Excavadoras en operación”			Vista de máquinas excavadoras en la Presa El Azúcar.		Desportillada, espejo de plata, manchada	Nota del autor: 12901 Clasificación anterior por sobre: IA-S614-9712	
IA-9713	“Excavando el vertedor”	Vista de maquinaria y camiones en la Presa El Azúcar.		Espejo de plata		Nota del autor: 12902 Clasificación anterior por sobre: IA-S614-9713		
IA-9714	“Dragas en la excavación del Vertedor”	8 marzo 1939		Vista de dos máquinas para dragar. Presa El Azúcar.		Desportillada, espejo de plata, rayada	Nota del autor: 12903 Clasificación anterior por sobre: IA-S614-9714	



COLECCIÓN DE VISTAS ESTEREOSCÓPICAS
IGNACIO AVILÉS

CLASIFICACIÓN	TÍTULO	FECHA	VOLUMEN / SOPORTE / FORMATO	ALCANCE Y CONTENIDO	CARACTERÍSTICAS FÍSICAS (PROCESO FOTOGRÁFICO)	ESTADO DE CONSERVACIÓN	NOTAS	CAJA
IA-9715	“Pala Bucyrus 80. B 2.5 y d3”	Ca. 1939	1 placa estereoscópica de vidrio, 10.6 x 4.3 cm.	Vista de una pala Bucyrus. Presa El Azúcar.	Plata gelatina sobre vidrio por revelado químico con posible barniz. Imagen en positivo. Virada al sepia.	Desportillada, desprendimiento de emulsión, espejo de plata, manchada, rayada	Nota del autor: 12904 Clasificación anterior por sobre: IA-S614-9715	62
IA-9716	“Planta de concreto para el vertedor”			Vista de una construcción de concreto. En primer plano un hombre y un niño. Presa El Azúcar.		Espejo de plata, rayada	Nota del autor: 12905 Clasificación anterior por sobre: IA-S614-9716	
IA-9717	“Planta de concreto. Tolsas pesadoras y básculas”			Vista de la planta de concreto. Presa El Azúcar.		Desportillada, espejo de plata, manchada	Nota del autor: 12906 Clasificación anterior por sobre: IA-S614-9717	
IA-9718	“Presa El Azúcar Revestimiento aguas arriba del bordo”		Vista de dos caminos. Presa El Azúcar.	Espejo de plata, manchada, rayada		Nota del autor: 12907 Clasificación anterior por sobre: IA-S614-9718		
IA-9719	“‘El Palmito’ Campamento”	12 marzo 1939				Rayada	Nota del autor: 12908 Clasificación anterior por sobre: IA-S615-9719	
IA-9720	“Campamento ‘El Palmito’”	Ca. 1939	Vista del campamento El Palmito.	Desportillada, espejo de plata, manchada, rayada		Nota del autor: 12909 Clasificación anterior por sobre: IA-S615-9720		
IA-9721		12 marzo 1939		Espejo de plata, manchada, rayada		Nota del autor: 12910 H Clasificación anterior por sobre: IA-S615-9721		



COLECCIÓN DE VISTAS ESTEREOSCÓPICAS
IGNACIO AVILÉS

CLASIFICACIÓN	TÍTULO	FECHA	VOLUMEN / SOPORTE / FORMATO	ALCANCE Y CONTENIDO	CARACTERÍSTICAS FÍSICAS (PROCESO FOTOGRÁFICO)	ESTADO DE CONSERVACIÓN	NOTAS	CAJA
IA-9722	“El Palmito Limpia e inyecciones”	11 marzo 1939	1 placa estereoscópica de vidrio, 10.6 x 4.3 cm.	Vista de la limpia de los terrenos de El Palmito.	Plata gelatina sobre vidrio por revelado químico con posible barniz. Imagen en positivo. Virada al sepia.	Rayada, manchada	Nota del autor: 12911 H Clasificación anterior por sobre: IA-S615-9722	62
IA-9723	“Trabajos en ‘El Palmito’”			Vista panorámica de los trabajos realizados en El Palmito.		Espejo de plata, manchada, rayada	Nota del autor: 12912 H Clasificación anterior por sobre: IA-S615-9723	
IA-9724				Desportillada, espejo de plata, manchada, rayada, huella dactilar		Nota del autor: 12913 Clasificación anterior por sobre: IA-S615-9724		
IA-9725	“‘El Palmito’ Los trabajos entre las ataguías”	Ca. 1939	Vista de los trabajos en El Palmito.	Manchada, rayada		Nota del autor: 12914 Clasificación anterior por sobre: IA-S615-9725		
IA-9726	“Riego y consolidación del terraplén”		Hombres trabajando para la consolidación del terraplén. El Palmito.	Espejo de plata, manchada, rayada		Nota del autor: 12915 Clasificación anterior por sobre: IA-S615-9726		
IA-9727	“Riego y consolidación de terracerías”		Hombres trabajando para la consolidación de las terracerías. El Palmito.	Manchada, rayada		Nota del autor: 12916 Clasificación anterior por sobre: IA-S615-9727		
IA-9728	“Tractor y Rodillos Patas de Cabra”		Vista de un tractor con rodillo. El Palmito.			Nota del autor: 12917 Clasificación anterior por sobre: IA-S615-9728		

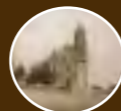

COLECCIÓN DE VISTAS ESTEREOSCÓPICAS
IGNACIO AVILÉS

CLASIFICACIÓN	TÍTULO	FECHA	VOLUMEN / SOPORTE / FORMATO	ALCANCE Y CONTENIDO	CARACTERÍSTICAS FÍSICAS (PROCESO FOTOGRÁFICO)	ESTADO DE CONSERVACIÓN	NOTAS	CAJA	
IA-9729	“Los dentellones”	Ca. 1939	1 placa estereoscópica de vidrio, 10.6 x 4.3 cm.	Vista de las obras realizadas en El Palmito.	Plata gelatina sobre vidrio por revelado químico con posible barniz. Imagen en positivo. Virada al sepia.	Desprendimiento de emulsión, espejo de plata, rayada	Nota del autor: 12918 Clasificación anterior por sobre: IA-S615-9729	62	
IA-9730	“Construcción de un dentellón. Vaciado concreto”			Hombres trabajando en la construcción de un dentellón. El Palmito.		Desportillada, desprendimiento de emulsión, espejo de plata, manchada rayada	Nota del autor: 12919 Clasificación anterior por sobre: IA-S615-9730		
IA-9731	“Desde la ladera derecha”			Vista de una ladera. Se observa un letrero de señalización que dice: “Limpia ladera derecha 1601. Nivel N° 1601”. El Palmito.		Manchada	Nota del autor: 12920 Clasificación anterior por sobre: IA-S615-9731		
IA-9732	“Planta de Fuerza. Ataguía de aguas abajo”			Vista de la Planta de Fuerza. El Palmito.		Desportillada, espejo de plata, manchada, rayada	Nota del autor: 12921 Clasificación anterior por sobre: IA-S615-9732		
IA-9733	“El Tajo desde el vado”			12 marzo 1939		Vista de un río. El Palmito.	Desprendimiento de emulsión, espejo de plata, manchada, rayada		Nota del autor: 12922 Clasificación anterior por sobre: IA-S615-9733
IA-9734	“Puente provisional. Bulldozers haciendo camino”			12 febrero 1939		Vista de un puente provisional de madera y dos máquinas Bulldozers haciendo un camino a la orilla del río. El Palmito.	Espejo de plata, manchada, rayada		Nota del autor: 12923 Clasificación anterior por sobre: IA-S615-9734

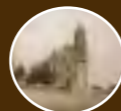

COLECCIÓN DE VISTAS ESTEREOSCÓPICAS
IGNACIO AVILÉS

CLASIFICACIÓN	TÍTULO	FECHA	VOLUMEN / SOPORTE / FORMATO	ALCANCE Y CONTENIDO	CARACTERÍSTICAS FÍSICAS (PROCESO FOTOGRÁFICO)	ESTADO DE CONSERVACIÓN	NOTAS	CAJA
IA-9735	“Bulldozers”	11 marzo 1939	1 placa estereoscópica de vidrio, 10.6 x 4.3 cm.	Un hombre manejando una máquina Bulldozer. El Palmito.	Plata gelatina sobre vidrio por revelado químico con posible barniz. Imagen en positivo. Virada al sepia.	Manchada, rayada	Nota del autor: 12924 Clasificación anterior por sobre: IA-S615-9735	62
IA-9736	“Mezcladora para el revestimiento del túnel”	Ca. 1939		Vista del muro de un túnel y una máquina mezcladora. El Palmito.			Nota del autor: 12925 Clasificación anterior por sobre: IA-S615-9736	
IA-9737	“Una Northwest ‘patas arriba’ ‘El Palmito’”	10 marzo 1939		Vista de una máquina Northwest volteada. El Palmito.		Desportillada, desprendimiento de emulsión, espejo de plata, manchada	Nota del autor: 12926 Clasificación anterior por sobre: IA-S615-9737	
IA-9738	“Grúa Northwest en el Palmito”	8 marzo 1939		Vista de un río cerca de El Rincón.		Desprendimiento de emulsión, espejo de plata	Nota del autor: 12927 Clasificación anterior por sobre: IA-S615-9738	
IA-9739	“Cerca de ‘El Rincón’”	12 marzo 1939		Un hombre manejando un tractor, el cual va jalando dos máquinas Le Torneau. El Palmito.		Manchada, rayada	Nota del autor: 12928 Clasificación anterior por sobre: IA-S615-9739	
IA-9740	Tractor	Ca. 1939		Vista de una máquina Le Torneau. El Palmito.			Espejo de plata, manchada, huella digital	
IA-9741	“Escrepa ‘Le Tourneau’ iniciando el ataque”						Desportillada, desprendimiento de emulsión, espejo de plata, manchada	

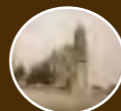

COLECCIÓN DE VISTAS ESTEREOSCÓPICAS
IGNACIO AVILÉS

CLASIFICACIÓN	TÍTULO	FECHA	VOLUMEN / SOPORTE / FORMATO	ALCANCE Y CONTENIDO	CARACTERÍSTICAS FÍSICAS (PROCESO FOTOGRÁFICO)	ESTADO DE CONSERVACIÓN	NOTAS	CAJA
IA-9742	“El ataque”	Ca. 1939	1 placa estereoscópica de vidrio, 10.6 x 4.3 cm.	Vista de una máquina Le Tourneau. El Palmito.	Plata gelatina sobre vidrio por revelado químico con posible barniz. Imagen en positivo. Virada al sepia.	Espejo de plata, manchada	Nota del autor: 12931 Clasificación anterior por sobre: IA-S615-9742	62
IA-9743	“El transporte”			Vista de un tractor Caterpillar jalando máquinas Le Tourneau. El Palmito.		Manchada, rayada	Nota del autor: 12932 Clasificación anterior por sobre: IA-S615-9743	
IA-9744	“Escrepa ‘Le Tourneau’ distribuyendo material”	11 marzo 1939		Vista de una máquina Le Tourneau distribuyendo material. El Palmito.		Desportillada, espejo de plata, manchada	Nota del autor: 12933 Clasificación anterior por sobre: IA-S615-9744	
IA-9745	“Descargando y distribuyendo el material”	Ca. 1939		Vista de una carretera México-Laredo en San Vicente. Tampico, Miramar.		Desportillada, desprendimiento de emulsión, espejo de plata, manchada	Nota del autor: 12934 Clasificación anterior por sobre: IA-S615-9745	
IA-9746	“Camino México Laredo. S. Vicente”	12 mayo 1939		Vista de una embarcación para transportar autos a través del río. Tampico.		Rota sin fragmento, desprendimiento de emulsión, espejo de plata, manchada	Nota del autor: 12935 Clasificación anterior por sobre: IA-S616-9746	
IA-9747	“Chalán en el río Guayalejo. Cerca de El Nante”			Vista de un camión en Tampico.		Desportillada, espejo de plata, manchada	Nota del autor: 12936 Clasificación anterior por sobre: IA-S616-9747	
IA-9748	“Camión MAN en Tampico”	13 mayo 1939				Espejo de plata	Nota del autor: 12437 Clasificación anterior por sobre: IA-S616-9748	



COLECCIÓN DE VISTAS ESTEREOSCÓPICAS
IGNACIO AVILÉS

CLASIFICACIÓN	TÍTULO	FECHA	VOLUMEN / SOPORTE / FORMATO	ALCANCE Y CONTENIDO	CARACTERÍSTICAS FÍSICAS (PROCESO FOTOGRÁFICO)	ESTADO DE CONSERVACIÓN	NOTAS	CAJA	
IA-9749	“El camión volcando”	13 mayo 1939	1 placa estereoscópica de vidrio, 10.6 x 4.3 cm.	Vista de un camión de volteo MAN. Tampico.	Plata gelatina sobre vidrio por revelado químico con posible barniz. Imagen en positivo. Virada al sepia.	Espejo de plata, manchado	Nota del autor: 12438 Clasificación anterior por sobre: IA-S616-9749	62	
IA-9750	“Tampico El muelle fiscal”	15 mayo 1939		Vista de un barco en el muelle fiscal. Tampico.			Nota del autor: 12439 Clasificación anterior por sobre: IA-S616-9750		
IA-9751	“Los camiones MAN en el Muelle Fiscal Tampico”	Ca. 1939		Vista de un barco en el muelle fiscal. Se observan algunos camiones MAN. Tampico.		Desportillada, espejo de plata	Nota del autor: 12940 Clasificación anterior por sobre: IA-S616-9751		
IA-9752	“Salida de los camiones MAN”			Vista de la actividad en el muelle de Tampico. Se observan un barco, camiones MAN y algunos contenedores.		Desportillada, espejo de plata, manchada	Nota del autor: 12941 Clasificación anterior por sobre: IA-S616-9752		
IA-9753	“Los primeros 15 camiones M. A. N.”			Vista de quince camiones M. A. N. Tampico.		Desportillada, desprendimiento de emulsión, espejo de plata, manchada	Nota del autor: 12942 Clasificación anterior por sobre: IA-S616-9753		
IA-9754	“Tampico Escolleras”			14 mayo 1939		Vista de una escollera en el mar de Tampico.	Espejo de plata		Nota del autor: 12943 Clasificación anterior por sobre: IA-S616-9754
IA-9755	“En Miramar”			15 mayo 1939		Grupo de personas nadando en la playa de Miramar, Tampico.			Nota del autor: 12944 Clasificación anterior por sobre: IA-S616-9755

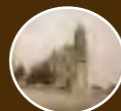

COLECCIÓN DE VISTAS ESTEREOSCÓPICAS
IGNACIO AVILÉS

CLASIFICACIÓN	TÍTULO	FECHA	VOLUMEN / SOPORTE / FORMATO	ALCANCE Y CONTENIDO	CARACTERÍSTICAS FÍSICAS (PROCESO FOTOGRÁFICO)	ESTADO DE CONSERVACIÓN	NOTAS	CAJA
IA-9756	“Tampico Playa de Miramar”	14 mayo 1939	1 placa estereoscópica de vidrio, 10.6 x 4.3 cm.	Personas caminando en la playa de Miramar, Tampico.	Plata gelatina sobre vidrio por revelado químico con posible barniz. Imagen en positivo. Virada al sepia.	Espejo de plata, manchada	Nota del autor: 12945 Clasificación anterior por sobre: IA-S616-9756	62
IA-9757	“Sr. Jackel en Miramar”	12 mayo 1939		El señor Jackel caminando en la playa de Miramar, Tampico.		Desprendimiento de emulsión, espejo de plata, manchada	Nota del autor: 12446 Clasificación anterior por sobre: IA-S616-9757	
IA-9758	“En Miramar”	Ca. 1939		Dos mujeres corriendo en la playa de Miramar, Tampico.		Espejo de plata	Nota del autor: 12949 Clasificación anterior por sobre: IA-S616-9758	
IA-9759	“En la playa”			Dos mujeres caminando en la playa de Miramar, Tampico.		Desportillada, desprendimiento de emulsión, espejo de plata	Nota del autor: 12950 Clasificación anterior por sobre: IA-S616-9759	
IA-9760	“En Miramar”			Dos hombres en la playa de Miramar, Tampico.		Espejo de plata, manchada	Nota del autor: 12952 Clasificación anterior por sobre: IA-S616-9760	
IA-9761				Dos mujeres sentadas a la orilla del mar, junto a ellas una niña de pie en la playa de Miramar, Tampico.		Desprendimiento de emulsión, espejo de plata, manchada	Nota del autor: 12953 Clasificación anterior por sobre: IA-S616-9761	
IA-9762	“Hacia el baño”			Dos mujeres caminando hacia el baño en la playa de Miramar, Tampico.		Desportillada, desprendimiento de emulsión, espejo de plata, manchada	Nota del autor: 12954 Clasificación anterior por sobre: IA-S616-9762	



COLECCIÓN DE VISTAS ESTEREOSCÓPICAS
IGNACIO AVILÉS

CLASIFICACIÓN	TÍTULO	FECHA	VOLUMEN / SOPORTE / FORMATO	ALCANCE Y CONTENIDO	CARACTERÍSTICAS FÍSICAS (PROCESO FOTOGRÁFICO)	ESTADO DE CONSERVACIÓN	NOTAS	CAJA
IA-9763	“En la playa”	Ca. 1939	1 placa estereoscópica de vidrio, 10.6 x 4.3 cm.	Dos mujeres caminando en la playa de Miramar, Tampico.	Plata gelatina sobre vidrio por revelado químico con posible barniz. Imagen en positivo. Virada al sepia.	Desprendimiento de emulsión, espejo de plata, manchada	Nota del autor: 12955 Clasificación anterior por sobre: IA-S616-9763	62
IA-9764	“En Miramar”			Vista del mar en la playa de Miramar. Se observan hombres dentro del mismo. Tampico.		Desportillada, espejo de plata, burbujas de aire en la emulsión	Nota del autor: 12956 Clasificación anterior por sobre: IA-S616-9764	
IA-9765	“Presa Obregón”	16 mayo 1939				Espejo de plata, manchada	Nota del autor: 12957 Clasificación anterior por sobre: IA-S617-9765	63
IA-9766	“Presa Álvaro Obregón”	Ca. 1939		Vista panorámica de la Presa Álvaro Obregón, Sonora.		Desportillada, espejo de plata	Nota del autor: 12958 Clasificación anterior por sobre: IA-S617-9766	
IA-9767	“Presa Álvaro Obregón Laredo”	12 mayo 1939				Desportillada, espejo de plata, rayada, abrasión	Nota del autor: 12959 Clasificación anterior por sobre: IA-S617-9767	
IA-9768	“Inyectando un dentillón. Presa Obregón”	16 mayo 1939		Grupo de hombres trabajando en la construcción de una barda. Presa Álvaro Obregón, Sonora.		Desprendimiento de emulsión, espejo de plata, manchada, rayada	Nota del autor: 12960 Clasificación anterior por sobre: IA-S617-9768	
IA-9769	“Excavación del vertedor”	Ca. 1939		Grupo de hombres trabajando en una excavación. Presa Álvaro Obregón, Sonora.		Espejo de plata, manchada	Nota del autor: 12961 Clasificación anterior por sobre: IA-S617-9769	



COLECCIÓN DE VISTAS ESTEREOSCÓPICAS
IGNACIO AVILÉS

CLASIFICACIÓN	TÍTULO	FECHA	VOLUMEN / SOPORTE / FORMATO	ALCANCE Y CONTENIDO	CARACTERÍSTICAS FÍSICAS (PROCESO FOTOGRÁFICO)	ESTADO DE CONSERVACIÓN	NOTAS	CAJA
IA-9770	“Pátzcuaro. Corredor en la Posada de Don Vasco”	27 mayo 1939	1 placa estereoscópica de vidrio, 10.6 x 4.3 cm.	Ignacio Avilés, Margarita Espejel de Avilés, Rosa María, Ignacio Enrique y Ricardo José Avilés Espejel posando para la fotografía en un corredor de la Posada de Don Vasco. Michoacán.	Plata gelatina sobre vidrio por revelado químico con posible barniz. Imagen en positivo. Virada al sepia.	Espejo de plata, manchada, rayada	Nota del autor: 12977 Clasificación anterior por sobre: IA-S617-9770	63
IA-9771	“Pátzcuaro. El Mirador”	Ca. 1939		Margarita Espejel de Avilés, Rosa María, Ignacio Enrique y Ricardo José Avilés Espejel posando para la fotografía en el mirador del lago de Pátzcuaro, Michoacán.			Nota del autor: 12978 Clasificación anterior por sobre: IA-S617-9771	
IA-9772	“Desde el cuarto 201 de la Posada de don Vasco”	27 mayo 1939		Vista del lago de Pátzcuaro desde la habitación de un hotel. Michoacán.		Nota del autor: 12978 Clasificación anterior por sobre: IA-S617-9772		
IA-9773	“Janitzio”	Ca. 1939		Margarita Espejel de Avilés y uno de sus hijos volteando hacia el fotógrafo; al fondo se observa la torre de una iglesia y el lago de Pátzcuaro, Michoacán.		Espejo de plata	Nota del autor: 13001 Clasificación anterior por sobre: IA-S618-9773	
IA-9774	“Pinturas en el interior de la estatua de Morelos. Janitzio”			Detalle de la pintura mural con el teme de la Independencia de México en el interior de la estatua de Morelos. Janitzio, Michoacán.		Espejo de plata, rayada	Nota del autor: 13008 Clasificación anterior por sobre: IA-S618-9774	



COLECCIÓN DE VISTAS ESTEREOSCÓPICAS
IGNACIO AVILÉS

CLASIFICACIÓN	TÍTULO	FECHA	VOLUMEN / SOPORTE / FORMATO	ALCANCE Y CONTENIDO	CARACTERÍSTICAS FÍSICAS (PROCESO FOTOGRÁFICO)	ESTADO DE CONSERVACIÓN	NOTAS	CAJA
IA-9775	“Janitzio”	Ca. 1939	1 placa estereoscópica de vidrio, 10.6 x 4.3 cm.	Vista de un embarcadero en el lago de Janitzio, Michoacán.	Plata gelatina sobre vidrio por revelado químico con posible barniz. Imagen en positivo. Virada al sepia.	Espejo de plata, rayada	Nota del autor: 13013 Clasificación anterior por sobre: IA-S618-9775	63
IA-9776	“Regatas en Pátzcuaro”	28 mayo 1939		Gente observando una competencia de regatas en el lago de Pátzcuaro, Michoacán.		Desportillada, espejo de plata, manchada, rayada	Nota del autor: 13015 Clasificación anterior por sobre: IA-S618-9776	
IA-9777	“Los pingos Avilez en Chupicuaro”	Ca. 1939		Rosa María, Ignacio Enrique y Ricardo José Avilés Espejel nadando en Chupicuaro, Michoacán.		Desprendimiento de emulsión, espejo de plata	Nota del autor: 13028 Clasificación anterior por sobre: IA-S618-9777	
IA-9778	“Chupicuaro tomando el sol”			Rosa María, Ignacio Enrique y Ricardo José Avilés Espejel recostados en un jardín tomando el sol. Chupicuaro, Michoacán.		Espejo de plata, manchada, rayada	Nota del autor: 13029 Clasificación anterior por sobre: IA-S618-9778	
IA-9779	“Palacio de Bellas Artes”			Vista interior del domo localizado en los jardines del Palacio de Bellas Artes de San Francisco, California.		Espejo de plata, rayada	Nota del autor: 13228 Clasificación anterior por sobre: IA-S619-9779	
IA-9780		Vista panorámica de la fachada del Palacio de Bellas Artes de San Francisco, California.		Nota del autor: 13229 Clasificación anterior por sobre: IA-S619-9780				
IA-9781	“Puente Golden Gate. San Francisco”	14 diciembre 1939		Vista del Golden Gate. San Francisco, California.			Nota del autor: 13237 Clasificación anterior por sobre: IA-S619-9781	

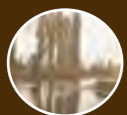

CLASIFICACIÓN	TÍTULO	FECHA	VOLUMEN / SOPORTE / FORMATO	ALCANCE Y CONTENIDO	CARACTERÍSTICAS FÍSICAS (PROCESO FOTOGRÁFICO)	ESTADO DE CONSERVACIÓN	NOTAS	CAJA
IA-9782	“San Francisco Union Square”	Ca. 1939	1 placa estereoscópica de vidrio, 10.6 x 4.3 cm.	Vista de los edificios localizados a un lado de la Plaza Unión. San Francisco, California.	Plata gelatina sobre vidrio por revelado químico con posible barniz. Imagen en positivo. Virada al sepia.	Espejo de plata, burbujas de aire en el barniz	Nota del autor: 13259 Clasificación anterior por sobre: IA-S619-9782	63
IA-9783	“San Francisco”			Vista de un barco. San Francisco, California.		Espejo de plata, rayada	Nota del autor: 13269 Clasificación anterior por sobre: IA-S619-9783	
IA-9784	“Acceso del puente Oakland”			Vista de las vías de un tren eléctrico. San Francisco, California.		Espejo de plata, rayada	Nota del autor: 13275 Clasificación anterior por sobre: IA-S619-9784	
IA-9785	“Forest Lawn Memorial Park. Glendale ¡Dejad a los niños que se acerquen a mí!”	17 diciembre 1939		Detalle de una escultura de Cristo acompañado por niños. Abajo se observa una leyenda que dice. “... FOR OF SUCH IS THE KINGDOM OF HEAVEN” Memorial Park. Glendale, California.		Desportillada, espejo de plata, rayada	Nota del autor: 13292 Clasificación anterior por sobre: IA-S620-9785	
IA-9786	“Glendale”	Ca. 1939		Detalle de una escultura de una mujer rodeada por otra mujer, un hombre y tres niños. Glendale, California.		Desprendimiento de emulsión, espejo de plata, rayada	Nota del autor: 13293 Clasificación anterior por sobre: IA-S620-9786	
IA-9787	“Forest Lawn Memorial Park. Glendale”			Vista de una cripta en el Forest Lawn Memorial Park. Glendale, California.		Espejo de plata, rayada	Nota del autor: 13294 Clasificación anterior por sobre: IA-S620-9787	



COLECCIÓN DE VISTAS ESTEREOSCÓPICAS
IGNACIO AVILÉS

CLASIFICACIÓN	TÍTULO	FECHA	VOLUMEN / SOPORTE / FORMATO	ALCANCE Y CONTENIDO	CARACTERÍSTICAS FÍSICAS (PROCESO FOTOGRÁFICO)	ESTADO DE CONSERVACIÓN	NOTAS	CAJA
IA-9788	“El Rey David”	Ca. 1939	1 placa estereoscópica de vidrio, 10.6 x 4.3 cm.	Vista de una replica de la escultura del David de Miguel Ángel. Forest Lawn Memorial Park. Glendale, California.	Plata gelatina sobre vidrio por revelado químico con posible barniz. Imagen en positivo. Virada al sepia.	Desportillada, espejo de plata, rayada	Nota del autor: 13295 Clasificación anterior por sobre: IA-S620-9788	63
IA-9789	“Patio del Rey David”			Vista de las esculturas en un jardín. Forest Lawn Memorial Park. Glendale, California.		Desportillada, rayada	Nota del autor: 13296 Clasificación anterior por sobre: IA-S620-9789	
IA-9790	“El Primer Hijo”			Vista de una escultura de un hombre y una mujer abrazando a un niño. Forest Lawn Memorial Park. Glendale, California.		Espejo de plata, rayada	Nota del autor: 13297 Clasificación anterior por sobre: IA-S620-9790	
IA-9791	“Madre e Hijo”			Vista de una escultura de una madre abrazando a su hijo. Forest Lawn Memorial Park. Glendale, California.		Desprendimiento de emulsión, rayada	Nota del autor: 13298 Clasificación anterior por sobre: IA-S620-9791	
IA-9792	Escultura			Vista de una escultura de una mujer rodeada de lo que parece ser espuma de mar. Forest Lawn Memorial Park. Glendale, California.		Desportillada, desprendimiento de emulsión, espejo de plata, rayada	Nota del autor: 13299 Clasificación anterior por sobre: IA-S620-9792	
IA-9793	“El Misterio de la Vida”	20 diciembre 1939		Vista del grupo escultórico denominado “THE MYSTERY OF LIFE” (El Misterio de la Vida). Forest Lawn Memorial Park. Glendale, California.			Nota del autor: 13300 Clasificación anterior por sobre: IA-S620-9793	

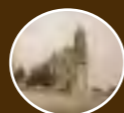

COLECCIÓN DE VISTAS ESTEREOSCÓPICAS
IGNACIO AVILÉS

CLASIFICACIÓN	TÍTULO	FECHA	VOLUMEN / SOPORTE / FORMATO	ALCANCE Y CONTENIDO	CARACTERÍSTICAS FÍSICAS (PROCESO FOTOGRÁFICO)	ESTADO DE CONSERVACIÓN	NOTAS	CAJA
IA-9794	“La Capilla”	Ca. 1939	1 placa estereoscópica de vidrio, 10.6 x 4.3 cm.	Vista de la capilla del Forest Lawn Memorial Park. Glendale, California.	Plata gelatina sobre vidrio por revelado químico con posible barniz. Imagen en positivo. Virada al sepia.	Espejo de plata, manchada, rayada	Nota del autor: 13301 Clasificación anterior por sobre: IA-S620-9794	63
IA-9795	Capilla			Vista de un túnel en la capilla del Forest Lawn Memorial Park. Glendale, California.			Nota del autor: 13302 Clasificación anterior por sobre: IA-S620-9795	
IA-9796	“Una Crujía”			Vista del interior de la capilla del Forest Lawn Memorial Park. Glendale, California.			Nota del autor: 13303 Clasificación anterior por sobre: IA-S620-9796	
IA-9797	Cripta			Vista del interior de una cripta. Forest Lawn Memorial Park. Glendale, California.			Nota del autor: 13304 Clasificación anterior por sobre: IA-S620-9797	
IA-9798	Escultura			Vista de una escultura de dos hombres en actitud de pelea. Forest Lawn Memorial Park. Glendale, California.			Nota del autor: 13305 Clasificación anterior por sobre: IA-S620-9798	
IA-9799				Vista de la escultura de una mujer sentada. Forest Lawn Memorial Park. Glendale, California.			Nota del autor: 13306 Clasificación anterior por sobre: IA-S620-9799	
IA-9800	“La Presa Boulder al atardecer”	20 diciembre 1939		Vista panorámica de la Presa Boulder, Arizona.		Espejo de plata, rayada	Nota del autor: 13316 Clasificación anterior por sobre: IA-S620-9800	

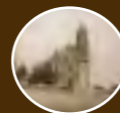

COLECCIÓN DE VISTAS ESTEREOSCÓPICAS
IGNACIO AVILÉS

CLASIFICACIÓN	TÍTULO	FECHA	VOLUMEN / SOPORTE / FORMATO	ALCANCE Y CONTENIDO	CARACTERÍSTICAS FÍSICAS (PROCESO FOTOGRÁFICO)	ESTADO DE CONSERVACIÓN	NOTAS	CAJA
IA-9801	“La Cortina”	20 diciembre 1939	1 placa estereoscópica de vidrio, 10.6 x 4.3 cm.	Vista de la cortina de la presa Boulder, Arizona.	Plata gelatina sobre vidrio por revelado químico con posible barniz. Imagen en positivo. Virada al sepia.	Espejo de plata, rayada	Nota del autor: 13319 Clasificación anterior por sobre: IA-S620-9801	63
IA-9802	“Las torres de toma”	Ca. 1939		Vista de las torres de toma de la Presa Boulder, Arizona.		Desprendimiento de emulsión, espejo de plata, rayada	Nota del autor: 13320 Clasificación anterior por sobre: IA-S620-9802	
IA-9803	“Close-up Cañitas Dgo.”	11 febrero 1940		Acercamiento al rostro de un burro. Cañitas, Durango.		Desportillada, espejo de plata, manchada, rayada	Nota del autor: 13323 Clasificación anterior por sobre: IA-S621-9803	
IA-9804	“La Familia Avilez en Oblatos”	8 febrero 1940		Margarita Espejel de Avilés, Rosa María, Ignacio Enrique, Ricardo José y Silvia Avilés Espejel posando para la fotografía junto a un río en Oblatos, Jalisco.		Desportillada, espejo de plata, rayada	Nota del autor: 13376 Clasificación anterior por sobre: IA-S621-9804	
IA-9805	“Silvia Avilez en Oblatos”			La niña Silvia Avilés sentada en una piedra. Oblatos, Jalisco.		Espejo de plata, rayada	Nota del autor: 13378 Clasificación anterior por sobre: IA-S621-9805	
IA-9806	“Yngenieros Villaseñor y Güémez en Morelia”	10 febrero 1940		Los ingenieros Villaseñor y Güémez platicando en los portales de Morelia, Michoacán.		Espejo de plata, rayada	Nota del autor: 13392 Clasificación anterior por sobre: IA-S622-9806	
IA-9807	“Desde el puente de Tasquillo Río Tula”	Ca. 1940		Vista del río Tula desde el puente de Tasquillo, Hidalgo.		Espejo de plata, manchada, rayada	Nota del autor: 13401 H Clasif. anterior por sobre: IA-S622-9807	

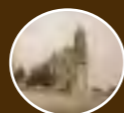

COLECCIÓN DE VISTAS ESTEREOSCÓPICAS
IGNACIO AVILÉS



CLASIFICACIÓN	TÍTULO	FECHA	VOLUMEN / SOPORTE / FORMATO	ALCANCE Y CONTENIDO	CARACTERÍSTICAS FÍSICAS (PROCESO FOTOGRÁFICO)	ESTADO DE CONSERVACIÓN	NOTAS	CAJA
IA-9808	“El puente de Tasquillo”	Ca. 1940	1 placa estereoscópica de vidrio, 10.6 x 4.3 cm.	Vista del río Tula, al fondo se observa el puente de Tasquillo, Hidalgo.	Plata gelatina sobre vidrio por revelado químico con posible barniz. Imagen en positivo. Virada al sepia.	Espejo de plata, rayada	Nota del autor: 13402 Clasificación anterior por sobre: IA-S622-9808	63
IA-9809	“Antiguo puente en Tasquillo. Río Tula”			Vista del río Tula, al fondo se observa el antiguo puente de Tasquillo, Hidalgo.		Espejo de plata, manchada, rayada	Nota del autor: 13405 H Clasificación anterior por sobre: IA-S622-9809	
IA-9810	“Ing. Láandar y el Maestro Sánchez en el río Tula”			El ingeniero Láandar y el maestro Sánchez parados en un puente en el río Tula. Hidalgo.		Desportillada, espejo de plata, rayada	Nota del autor: 13406 Clasificación anterior por sobre: IA-S622-9810	
IA-9811	“Tokio. Une rue”	s/f	Vista de una calle de Tokio.	Espejo de plata, rayada	Nota del autor: 131834 Clasificación anterior por sobre: IA-S623-9811			
IA-9812	“Verascope Richard. Chine. Pékin Ville chinoise. Porte de Tsien-Men”		Vista de la plaza de Tsien-Men. Pekin, China.		Nota del autor: N° 6.826 Clasificación anterior por sobre: IA-S623-9812			
IA-9813	“Verascope Richard. Chine. Pékin Ville chinoise. Observatoire Instruments sur la terrasse”		Vista de una escultura en el observatorio de instrumentos sobre la tierra. Pekin, China.		Nota del autor: N° 6.848 Clasificación anterior por sobre: IA-S623-9813			



COLECCIÓN DE VISTAS ESTEREOSCÓPICAS
IGNACIO AVILÉS

CLASIFICACIÓN	TÍTULO	FECHA	VOLUMEN / SOPORTE / FORMATO	ALCANCE Y CONTENIDO	CARACTERÍSTICAS FÍSICAS (PROCESO FOTOGRÁFICO)	ESTADO DE CONSERVACIÓN	NOTAS	CAJA
IA-9814	“Verascope Richard. Chine. Pékin Ville chinoise. Temple du Ciel. Emsemble Le Grand Dôme”	s/f	1 placa estereoscópica de vidrio, 10.6 x 4.3 cm.	Vista del Templo del Cielo. Pekin, China.	Plata gelatina sobre vidrio por revelado químico con posible barniz. Imagen en positivo. Virada al sepia.	Espejo de plata, manchada, rayada	Nota del autor: N° 44.514 Clasificación anterior por sobre: IA-S623-9814	63
IA-9815	“Verascope Richard. Chine. Pékin Ville Tartare. Rue Types divers pousse-pousse”			Vista de una calle. Pekin, China.		Espejo de plata, rayada	Nota del autor: N° 57.354 Clasificación anterior por sobre: IA-S623-9815	
IA-9816	“Verascope Richard. Chine. Pékin Ville interdite. Temple des Lamas. Portique d’entrée et enfants”			Vista del Templo de los Lamas. Puerta de entrada y niños. Pekin, China.		Espejo de plata, manchada, rayada	Nota del autor: N° 59.320 Clasificación anterior por sobre: IA-S623-9816	
IA-9817	“Verascope Richard. Chine. Pekin Ville Chinoise. Temple du ciel. Ensemble, le grand dôme”			Vista del Templo del Cielo. Pekin, China.		Espejo de plata	Nota del autor: N° 59.330 Clasificación anterior por sobre: IA-S623-9817	
IA-9818	“Verascope Richard. Chine. Pékin Ville chinoise. Temple du Ciel. Portique et jardin”			Vista del Templo del Cielo. En primer plano el pórtico y jardín. Pekin, China.		Espejo de plata, rayada	Nota del autor: N° 59.332 Clasificación anterior por sobre: IA-S623-9818	

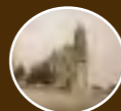

COLECCIÓN DE VISTAS ESTEREOSCÓPICAS
IGNACIO AVILÉS

CLASIFICACIÓN	TÍTULO	FECHA	VOLUMEN / SOPORTE / FORMATO	ALCANCE Y CONTENIDO	CARACTERÍSTICAS FÍSICAS (PROCESO FOTOGRÁFICO)	ESTADO DE CONSERVACIÓN	NOTAS	CAJA
IA-9819	“Verascope Richard. Chine. Pékin Ville Tartare. Rue Ha-ta-men”	s/f	1 placa estereoscópica de vidrio, 10.6 x 4.3 cm.	Vista de una calle. Pekin, China.	Plata gelatina sobre vidrio por revelado químico con posible barniz. Imagen en positivo. Virada al sepia.	Espejo de plata, rayada	Nota del autor: N° 59.334 Clasificación anterior por sobre: IA-S623-9819	63
IA-9820	“Verascope Richard. Chine. Nanking. Jonque sur le Yang-Tsé”			Vista de una embarcación sobre el río Yang-Tsé. Pekin, China.			Nota del autor: N° 59.350 Clasificación anterior por sobre: IA-S623-9820	
IA-9821	“Verascope Richard. Empire du Japon. Ile de Nippon. Kobe. Cascades de Nuno-biki”			Vista de un edificio de estilo japonés. Kobe, Japón.		Espejo de plata	Nota del autor: N° 6.916 Clasificación anterior por sobre: IA-S623-9821	
IA-9822	“Verascope Richard. Empire du Japon. Ile de nippon. Yokohama. Rue principale”			Vista de la calle principal de Yokohama, Japón.		Espejo de plata, rayada	Nota del autor: N° 125.762 Clasificación anterior por sobre: IA-S623-9822	
IA-9823	“Verascope Richard. Empire du Japon. Ile de Nippon. Environs de Nikko. Route de Nikko à Chuzenji”			Vista de un río en el camino de Nikko a Chuzenji. Japón.			Nota del autor: N° 125.956 Clasificación anterior por sobre: IA-S623-9823	

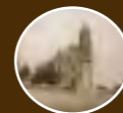

COLECCIÓN DE VISTAS ESTEREOSCÓPICAS
IGNACIO AVILÉS

CLASIFICACIÓN	TÍTULO	FECHA	VOLUMEN / SOPORTE / FORMATO	ALCANCE Y CONTENIDO	CARACTERÍSTICAS FÍSICAS (PROCESO FOTOGRÁFICO)	ESTADO DE CONSERVACIÓN	NOTAS	CAJA
IA-9824	“Verascope Richard. Empire du Japon. Ile de Nippon. Environs de Nikko. Kioto. Temple de Chion-in-gate”	s/f	1 placa estereoscópica de vidrio, 10.6 x 4.3 cm.	Vista de un templo en Kioto, Japón.	Plata gelatina sobre vidrio por revelado químico con posible barniz. Imagen en positivo. Virada al sepia.	Desprendimiento de emulsión, espejo de plata, rayada	Nota del autor: N° 125.969 Clasificación anterior por sobre: IA-S623-9824	63
IA-9825	“Verascope Richard. Empire du Japon. Ile de Nippon. Kioto. Le temple de Kiyomizutera. Ensemble”			Vista del Templo de Kiyomizutera. Kioto, Japón.		Desportillada, espejo de plata, rayada	Nota del autor: N° 132.023 Clasificación anterior por sobre: IA-S623-9825	
IA-9826	“Verascope Richard. Empire du Japon. Ile de Nippon. Kobe. Jardin Japonise. Arbres nains”			Vista de un jardín. Kobe, Japón.		Espejo de plata, rayada	Nota del autor: N° 132.109 Clasificación anterior por sobre: IA-S623-9826	
IA-9827	“Verascope Richard. Japon. Nara. Environs, jardin”			Vista de un jardín con unos niños sobre un puente. Nara, Japón.		Espejo de plata, rayada, manchada	Nota del autor: N° 132.146 Clasif. anterior por sobre: IA-S623-9827	
IA-9828	“Verascope Richard. Empire du Japon. Ile de Nippon. Ozu. Les rapides”			Hombres sobre una embarcación en un río en Ozu, Japón.			Nota del autor: N° 132.162 Clasificación anterior por sobre: IA-S623-9828	

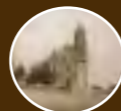

COLECCIÓN DE VISTAS ESTEREOSCÓPICAS
IGNACIO AVILÉS

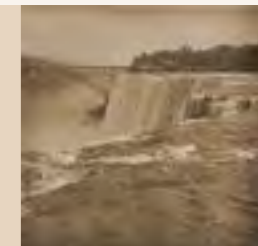

CLASIFICACIÓN	TÍTULO	FECHA	VOLUMEN / SOPORTE / FORMATO	ALCANCE Y CONTENIDO	CARACTERÍSTICAS FÍSICAS (PROCESO FOTOGRÁFICO)	ESTADO DE CONSERVACIÓN	NOTAS	CAJA
IA-9829	“Verascope Richard. Empire du Japon. Ile de Nippon. Coq Japonais (3 mètres de queue)”	s/f	1 placa estereoscópica de vidrio, 10.6 x 4.3 cm.	Hombre sosteniendo un ave, mientras otra persona sostiene la cola del animal. Japón.	Plata gelatina sobre vidrio por revelado químico con posible barniz. Imagen en positivo. Virada al sepia.	Espejo de plata, rayada, manchada	Nota del autor: N° 132.194 Clasificación anterior por sobre: IA-S623-9829	63
IA-9830	Gente de Japón			Vista de una calle en donde van caminando varias personas. Japón.		Desportillada, espejo de plata, rayada	Clasificación anterior por sobre: IA-S623-9830	
IA-9831	“Teatro Nacional”	enero 1935		Vista del Palacio de Bellas Artes (antes Teatro Nacional). Ciudad de México.		Desprendimiento de emulsión, espejo de plata, rayada	Nota del autor: 11047 Clasificación anterior por sobre: IA-S624-9831	
IA-9832						Desportillada, espejo de plata, manchada	Nota del autor: 11048 Clasificación anterior por sobre: IA-S624-9832	
IA-9833	“El Teatro Nacional. Fachada del Poniente”			Vista de la fachada poniente del Palacio de Bellas Artes (antes Teatro Nacional). Ciudad de México.		Espejo de plata, manchada	Nota del autor: 11049 Clasificación anterior por sobre: IA-S624-9833	
IA-9834	“Esquina del Cinco de Mayo y Av. Teatro Nacional”	marzo 1935		Vista de una parte del Palacio de Bellas Artes (antes Teatro Nacional), el Palacio de Correos y la escultura de un Pegaso. Ciudad de México.		Desprendimiento de emulsión, espejo de plata, rayada, manchada	Nota del autor: 11052 Clasificación anterior por sobre: IA-S624-9834	



COLECCIÓN DE VISTAS ESTEREOSCÓPICAS
IGNACIO AVILÉS

CLASIFICACIÓN	TÍTULO	FECHA	VOLUMEN / SOPORTE / FORMATO	ALCANCE Y CONTENIDO	CARACTERÍSTICAS FÍSICAS (PROCESO FOTOGRÁFICO)	ESTADO DE CONSERVACIÓN	NOTAS	CAJA
IA-9835	“Secretaría de Educación Pública. Corredor transversal”	Ca. 1935	1 placa estereoscópica de vidrio, 10.6 x 4.3 cm.	Vista de unos arcos desde un corredor de la Secretaría de Educación Pública. Ciudad de México.	Plata gelatina sobre vidrio por revelado químico con posible barniz. Imagen en positivo. Virada al sepia.	Rayada, huella digital	Nota del autor: Stereflex. f = 12 1/50 Clasificación anterior por sobre: IA-S625-9835	63
IA-9836	“Secretaría de Educación Pública. Un ángulo del patio desde un corredor”			Desportillada, manchada		Nota del autor: Stereflex. f = 12 1/51 Clasificación anterior por sobre: IA-S625-9836		
IA-9837	“Clase de Máquinas Térmicas”	octubre 1921		Vista interior de un salón de clases. Al fondo se observa un pizarrón con algunos esquemas. Ciudad de México.		Desportillada	Clasificación anterior por sobre: IA-S625-9837	
IA-9838	“Tepozotlán”	Ca. 1920		Vista del Templo de San Francisco Javier desde unos portales. Tepozotlán, Estado de México.		Desprendimiento de emulsión, rayada	Clasificación anterior por sobre: IA-S626-9838	
IA-9839				Vista de un corredor con pinturas al óleo. Tepozotlán, Estado de México.		Desprendimiento de emulsión, espejo de plata, rayada	Clasificación anterior por sobre: IA-S626-9839	
IA-9840				Detalle de la parte superior de un retablo barroco en el interior del Templo de San Francisco Javier. Tepozotlán, Estado de México.		Clasificación anterior por sobre: IA-S626-9840		



COLECCIÓN DE VISTAS ESTEREOSCÓPICAS
IGNACIO AVILÉS

CLASIFICACIÓN	TÍTULO	FECHA	VOLUMEN / SOPORTE / FORMATO	ALCANCE Y CONTENIDO	CARACTERÍSTICAS FÍSICAS (PROCESO FOTOGRÁFICO)	ESTADO DE CONSERVACIÓN	NOTAS	CAJA
IA-9841	“Tepozotlán”	Ca. 1920	1 placa estereoscópica de vidrio, 10.6 x 4.3 cm.	Vista de la decoración, pinturas al óleo y escultura en el interior de la Sacristía del Templo de San Francisco Javier. Tepozotlán, Estado de México.	Plata gelatina sobre vidrio por revelado químico con posible barniz. Imagen en positivo. Virada al sepia.	Desprendimiento de emulsión, rayada	Clasificación anterior por sobre: IA-S626-9841	63
IA-9842	“Tepozotlán. El Camarín”			Detalle del interior de la cúpula del camarín de la Virgen en el Templo de San Francisco Javier. Tepozotlán, Estado de México.			Clasificación anterior por sobre: IA-S626-9842	
IA-9843	“Purúa”	10 diciembre 1944	1 placa estereoscópica de papel, 10.6 x 4.3 cm.	Vista panorámica de un balneario en San José Purúa, Michoacán.	Plata gelatina sobre papel por revelado directo montada en cartón. Imagen en positivo. Blanco y negro.	Manchada, rayada	Nota del autor: H Clasificación anterior por sobre: IA-S627-9843	
IA-9844	“Balneario Sn. José Purúa”			Plata gelatina sobre papel por revelado químico montada en cartón. Imagen en positivo. Blanco y negro.	Clasificación anterior por sobre: IA-S627-9844			
IA-9845		Ca. 1944	Niño aventándose de un trampolín hacia una alberca. San José Purúa, Michoacán.	Clasificación anterior por sobre: IA-S627-9845				
IA-9846	“Laguna Tonatihagua Zempoala”	8 junio 1947	1 placa estereoscópica de plástico sobre vidrio, 10.6 x 4.3 cm.	Vista de la laguna de Tonatihagua. Zempoala.	Diapositiva cromogénica de plástico montada en una placa de vidrio con cintas adhesivas. Cinta negra.	Rayada	Clasificación anterior por sobre: IA-S628-9846	
IA-9847	“Tonatihagua”	Ca. 1947		Clasificación anterior por sobre: IA-S628-9847				
IA-9848	“Laguna N° 1. Zempoala”	8 junio 1947		Vista de la laguna de Zempoala.			Clasificación anterior por sobre: IA-S628-9848	



COLECCIÓN DE VISTAS ESTEREOSCÓPICAS
IGNACIO AVILÉS

CLASIFICACIÓN	TÍTULO	FECHA	VOLUMEN / SOPORTE / FORMATO	ALCANCE Y CONTENIDO	CARACTERÍSTICAS FÍSICAS (PROCESO FOTOGRÁFICO)	ESTADO DE CONSERVACIÓN	NOTAS	CAJA
IA-9849	“Zempoala Laguna 1”	8 junio 1947	1 placa estereoscópica de plástico sobre vidrio, 10.6 x 4.3 cm.	Vista de la laguna de Zempoala.	Diapositiva cromogénica de plástico montada en una placa de vidrio con cintas adhesivas.	Manchada, rayada	Clasificación anterior por sobre: IA-S628-9849	63
IA-9850	“Zempoala Laguna 2”	Ca. 1947		Vista de la laguna de Tonatihagua. Zempoala.		Rayada	Clasificación anterior por sobre: IA-S628-9850	
IA-9851	“Laguna 3 Tonatihagua”					Clasificación anterior por sobre: IA-S628-9851		
IA-9852		8 junio 1947		Vista de la laguna de Zempoala.		Rayada, manchada	Clasificación anterior por sobre: IA-S628-9852	
IA-9853	“Zempoala Laguna 3”					Clasificación anterior por sobre: IA-S628-9853		
IA-9854	“Zempoala Laguna 1”					Clasificación anterior por sobre: IA-S628-9854		
IA-9855	“Contreras S. M.”	Ca. 1924	1 placa estereoscópica de vidrio, 10.6 x 4.3 cm.	Vista panorámica del pueblo de Contreras.	Plata gelatina sobre vidrio por revelado químico con posible barniz. Imagen en positivo. Virada al sepia.	Espejo de plata, manchada, rayada	Clasificación anterior por sobre: IA-S629-9855	
IA-9856	“La Avenida Insurgentes S. M.”			Vista de la avenida Insurgentes desde el pueblo de Contreras.		Desportillada, desprendimiento de emulsión, espejo de plata, rayada	Clasificación anterior por sobre: IA-S629-9856	
IA-9857	“S. M.”, Casa de adobe			Vista de unas casas de adobe.		Rayada	Clasificación anterior por sobre: IA-S629-9857	

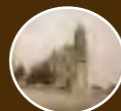

COLECCIÓN DE VISTAS ESTEREOSCÓPICAS
IGNACIO AVILÉS

CLASIFICACIÓN	TÍTULO	FECHA	VOLUMEN / SOPORTE / FORMATO	ALCANCE Y CONTENIDO	CARACTERÍSTICAS FÍSICAS (PROCESO FOTOGRÁFICO)	ESTADO DE CONSERVACIÓN	NOTAS	CAJA
IA-9858	“Cúpula del Carmen. S. M.”	Ca. 1924	1 placa estereoscópica de vidrio, 10.6 x 4.3 cm.	Vista de las cúpulas y espadaña del templo de El Carmen. San Ángel.	Plata gelatina sobre vidrio por revelado químico con posible barniz. Imagen en positivo. Virada al sepia.	Rayada	Clasificación anterior por sobre: IA-S629-9858	63
IA-9859	“Contreras. S. M.”			Vista panorámica del pueblo de Contreras.			Clasificación anterior por sobre: IA-S629-9859	
IA-9860	Contreras			Vista de unas casas en el pueblo de Contreras.			Clasificación anterior por sobre: IA-S629-9860	
IA-9861				Vista de un camino en el pueblo de Contreras.			Clasificación anterior por sobre: IA-S629-9861	
IA-9862				Paisaje en el pueblo de Contreras.			Clasificación anterior por sobre: IA-S629-9862	
IA-9863				Vista panorámica del pueblo de Contreras.			Clasificación anterior por sobre: IA-S629-9863	
IA-9864				Vista de un camino en el pueblo de Contreras.			Clasificación anterior por sobre: IA-S629-9864	
IA-9865				Vista de unas casas en el pueblo de Contreras.			Clasificación anterior por sobre: IA-S629-9865	
IA-9866							Clasificación anterior por sobre: IA-S629-9866	

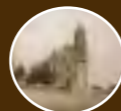

COLECCIÓN DE VISTAS ESTEREOSCÓPICAS
IGNACIO AVILÉS

CLASIFICACIÓN	TÍTULO	FECHA	VOLUMEN / SOPORTE / FORMATO	ALCANCE Y CONTENIDO	CARACTERÍSTICAS FÍSICAS (PROCESO FOTOGRÁFICO)	ESTADO DE CONSERVACIÓN	NOTAS	CAJA
IA-9867	“Loreto. S. M.”	Ca. 1930	1 placa estereoscópica de vidrio, 10.6 x 4.3 cm.	Vista de la fábrica de papel de Loreto y Peña Pobre.	Plata gelatina sobre vidrio por revelado químico con posible barniz. Imagen en positivo. Virada al sepia.	Espejo de plata, rayada	Clasificación anterior por sobre: IA-S629-9867	63
IA-9868	“Fábrica de papel ‘Loreto’. S. M.”					Clasificación anterior por sobre: IA-S629-9868		
IA-9869	“Verascope Richard. Rome. Intérieur du Colisée”	s/f		Vista del interior del Coliseo Romano. Roma.		Espejo de plata, manchada, rayada	Nota del autor: 13472 Clasificación anterior por sobre: IA-S630-9869	
IA-9870	“Verascope Richard. Rome. Le Forum”			Vista del Foro Romano. Roma.		Espejo de plata, rayada	Nota del autor: 15360 Clasificación anterior por sobre: IA-S630-9870	
IA-9871	“Verascope Richard. Rome. Place St. Pierre”			Vista de la Plaza de San Pedro. Roma.		Desprendimiento de emulsión, espejo de plata, rayada	Nota del autor: 15364 Clasificación anterior por sobre: IA-S630-9871	
IA-9872	“Verascope Richard. Rome. St. Pierre. Tombeau. Chapelle St. Sacrement”			Vista de una tumba en al capilla del Santo Sacramento. San Pedro. Roma.		Espejo de plata, rayada	Nota del autor: 24408 Clasificación anterior por sobre: IA-S630-9872	
IA-9873	“VERASCOPE RICHARD. Rome. Arc du Constantin”			Vista del arco de Constantino. Roma.		Rota sin fragmento, espejo de plata, rayada	Nota del autor: 65394 Clasificación anterior por sobre: IA-S630-9873	

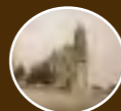

COLECCIÓN DE VISTAS ESTEREOSCÓPICAS
IGNACIO AVILÉS

CLASIFICACIÓN	TÍTULO	FECHA	VOLUMEN / SOPORTE / FORMATO	ALCANCE Y CONTENIDO	CARACTERÍSTICAS FÍSICAS (PROCESO FOTOGRÁFICO)	ESTADO DE CONSERVACIÓN	NOTAS	CAJA
IA-9874	“Verascope Richard. Rome. Palatin. Le stade. Ruines du portique”	s/f	1 placa estereoscópica de vidrio, 10.6 x 4.3 cm.	Vista de unas ruinas en el Foro Romano. Roma.	Plata gelatina sobre vidrio por revelado químico con posible barniz. Imagen en positivo. Virada al sepia.	Desportillada, espejo de plata, manchada, rayada	Nota del autor: 33108 Clasificación anterior por sobre: IA-S630-9874	63
IA-9875	“Verascope Richard. Rome. Forum. Arc du Septime Sèvere”			Vista del arco de Séptimo Severo en el Foro Romano. Roma.		Espejo de plata, rayada	Nota del autor: 33086 Clasificación anterior por sobre: IA-S630-9875	
IA-9876	“Verascope Richard. Rome. Palatin. Domus Agustana Basilique”			Vista de las ruinas de la Basílica Agustina. Roma.		Espejo de plata, rayada	Nota del autor: 33114 Clasificación anterior por sobre: IA-S630-9876	
IA-9877	“Verascope Richard. Rome. Palatin. Domus Agustana Crypto portique”			Vista de unos arcos. Roma.		Espejo de plata, rayada	Nota del autor: 33119 Clasificación anterior por sobre: IA-S630-9877	
IA-9878	“Verascope Richard. Rome. Le Colisée”			Vista del Coliseo Romano. Roma.		Espejo de plata, rayada	Nota del autor: 33123 Clasificación anterior por sobre: IA-S630-9878	
IA-9879	“Verascope Richard. Rome. Arc du Constantin”			Detalle del interior del arco de Constantino. Roma.		Espejo de plata, rayada	Nota del autor: 33130 Clasificación anterior por sobre: IA-S630-9879	
IA-9880	“Verascope Richard. Rome. Le Forum un du Capitole”			Vista del Foro Romano. Roma.		Espejo de plata, manchada, rayada	Nota del autor: 33241 Clasificación anterior por sobre: IA-S630-9880	



COLECCIÓN DE VISTAS ESTEREOSCÓPICAS
IGNACIO AVILÉS

CLASIFICACIÓN	TÍTULO	FECHA	VOLUMEN / SOPORTE / FORMATO	ALCANCE Y CONTENIDO	CARACTERÍSTICAS FÍSICAS (PROCESO FOTOGRÁFICO)	ESTADO DE CONSERVACIÓN	NOTAS	CAJA
IA-9881	“Verascope Richard. Rome. Le Forum un du Mobularium”	s/f	1 placa estereoscópica de vidrio, 10.6 x 4.3 cm.	Vista del Foro Romano. Roma.	Plata gelatina sobre vidrio por revelado químico con posible barniz. Imagen en positivo. Virada al sepia.	Desportillada, desprendimiento de emulsión, rayada	Nota del autor: 33248 Clasificación anterior por sobre: IA-S630-9881	63
IA-9882	“Verascope Richard. Rome. Le Colisée”			Interior del Coliseo Romano. Roma.		Desportillada, desprendimiento de emulsión, espejo de plata, manchada, rayada	Nota del autor: 33260 Clasificación anterior por sobre: IA-S630-9882	
IA-9883	“Verascope Richard. Rome. Ruines du Palatin”			Ruinas en la Colina Palatina. Roma.		Espejo de plata, rayada	Nota del autor: 33276 Clasificación anterior por sobre: IA-S630-9883	
IA-9884	“Verascope Richard. Rome. Ruines sur le Palatin”			Vista de una calle. Roma.		Desportillada, espejo de plata, rayada	Nota del autor: 33280 Clasificación anterior por sobre: IA-S630-9884	
IA-9885	“Verascope Richard. Rome. Hors la Forte. St. Laurent. Vieille muraille”			Vista de la Basílica de San Pedro. Roma.		Desprendimiento de emulsión, espejo de plata, rayada	Nota del autor: 32962 Clasificación anterior por sobre: IA-S630-9886	
IA-9886	“Verascope Richard. Rome. Basilique du St. Pierre”			Vista de la Plaza de San Pedro, Roma.		Espejo de plata, manchada, rayada	Nota del autor: 32965 Clasificación anterior por sobre: IA-S630-9887	
IA-9887	“Verascope Richard. Rome. Place St. Pierre”							

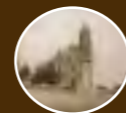

COLECCIÓN DE VISTAS ESTEREOSCÓPICAS
IGNACIO AVILÉS

CLASIFICACIÓN	TÍTULO	FECHA	VOLUMEN / SOPORTE / FORMATO	ALCANCE Y CONTENIDO	CARACTERÍSTICAS FÍSICAS (PROCESO FOTOGRÁFICO)	ESTADO DE CONSERVACIÓN	NOTAS	CAJA
IA-9888	“Verascope Richard. Italie. Rome. Basilique de St-pierre. Intérieur. Vue générale”	s/f	1 placa estereoscópica de vidrio, 10.6 x 4.3 cm.	Vista del interior de la Basílica de San Pedro, Roma.	Plata gelatina sobre vidrio por revelado químico con posible barniz. Imagen en positivo. Virada al sepia.	Desprendimiento de emulsión, espejo de plata, rayada, huella dactilar	Nota del autor: N° 32967 Clasificación anterior por sobre: IA-S630-9888	63
IA-9889	“Verascope Richard. Rome. Basilique de St. Pierre. Le baptisteri”			Detalle de una pintura al óleo relativa al bautismo de Jesucristo en el interior de la Basílica de San Pedro, Roma.		Espejo de plata, manchada, rayada	Nota del autor: 32975 Clasificación anterior por sobre: IA-S630-9889	
IA-9890	“Verascope Richard. Rome. Basilique de St. Pierre. Un visutui”			Vista de un monumento dedicado a Benedicto XII. Basílica de San Pedro, Roma.		Espejo de plata, rayada	Nota del autor: 32976 Clasificación anterior por sobre: IA-S630-9890	
IA-9891	“Verascope Richard. Rome. St. Pierre. La transfiguration par Raphail”			Detalle de una pintura al óleo con el tema de la transfiguración de Jesús por Rafael. Roma.		Espejo de plata, rayada	Nota del autor: 32979 Clasificación anterior por sobre: IA-S630-9891	
IA-9892	“Verascope Richard. Rome. St. Pierre. Monument de Clement XIII per Canova”			Monumento de Clemente XIII por Canova. Basílica de San Pedro, Roma.		Desportillada, espejo de plata, rayada	Nota del autor: 32986 Clasificación anterior por sobre: IA-S630-9892	
IA-9893	“Verascope Richard. Rome. Eglise Trinita dei il Conti. Ensemble”			Vista de la Iglesia de la Trinidad. Roma.		Desprendimiento de emulsión, espejo de plata, rayada	Nota del autor: 32915 Clasificación anterior por sobre: IA-S630-9893	

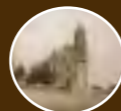

COLECCIÓN DE VISTAS ESTEREOSCÓPICAS
IGNACIO AVILÉS

CLASIFICACIÓN	TÍTULO	FECHA	VOLUMEN / SOPORTE / FORMATO	ALCANCE Y CONTENIDO	CARACTERÍSTICAS FÍSICAS (PROCESO FOTOGRÁFICO)	ESTADO DE CONSERVACIÓN	NOTAS	CAJA
IA-9894	“Un puesto de piñatas y colación”	23 diciembre 1923	1 placa estereoscópica de vidrio, 10.6 x 4.3 cm.	Vista de un puesto de piñatas. Ciudad de México.	Plata gelatina sobre vidrio por revelado químico con posible barniz. Imagen en positivo. Virada al sepia.	Espejo de plata, manchada	Nota del autor: Heliar F 4.5 f 7.7-1/50 s. Clasificación anterior por sobre: IA-S631-9894	63
IA-9895	Señor vendiendo fruta	Ca. 1923		Vista de un hombre vendiendo fruta junto a un poste. Ciudad de México.		Espejo de plata, manchada, rayada	Clasificación anterior por sobre: IA-S631-9895	
IA-9896	“En tiempo de posadas. Puesto de loza oaxaqueña en la Alameda Mex. D. F.”	23 diciembre 1923		Vista de un puesto de artesanías oaxaqueñas. Ciudad de México.		Espejo de plata, rayada	Nota del autor: Objt Heliar f 7.7 1/50 Clasificación anterior por sobre: IA-S631-9896	
IA-9897	“Calzada de la Reforma. E. Ortega”	Ca. 1920		Vista panorámica del Paseo de la Reforma. Al fondo se observa el Castillo de Chapultepec. Ciudad de México.		Desportillada, espejo de plata, manchada, rayada	Nota del autor: b = 1.5 m. Clasificación anterior por sobre: IA-S631-9897	
IA-9898	“Desde la Columna de la Independencia”	Ca. 1924		Vista del Paseo de la Reforma desde la Columna de la Independencia. Al fondo se observa la estructura metálica del Palacio Legislativo (hoy Monumento a la Revolución). Ciudad de México.		Espejo de plata, manchada, rayada	Nota del autor: E. Ortega. b = 1.5 m. Clasificación anterior por sobre: IA-S631-9898	
IA-9899	Iglesia	Ca. 1920-1930		Vista del altar mayor de una iglesia. Ciudad de México.		Desprendimiento de emulsión, espejo de plata, rayada	Clasificación anterior por sobre: IA-S631-9899	



COLECCIÓN DE VISTAS ESTEREOSCÓPICAS
IGNACIO AVILÉS

CLASIFICACIÓN	TÍTULO	FECHA	VOLUMEN / SOPORTE / FORMATO	ALCANCE Y CONTENIDO	CARACTERÍSTICAS FÍSICAS (PROCESO FOTOGRÁFICO)	ESTADO DE CONSERVACIÓN	NOTAS	CAJA
IA-9900	Atrio de la Catedral	Ca. 1920- 1930	1 placa estereoscópica de vidrio, 10.6 x 4.3 cm.	Vendedores de mulitas en el atrio de la Catedral de la ciudad de México.	Plata gelatina sobre vidrio por revelado químico con posible barniz. Imagen en positivo. Virada al sepia.	Desportillada	Clasificación anterior por sobre: IA-S631-9900	63
IA-9901						Rayada	Clasificación anterior por sobre: IA-S631-9901	
IA-9902						Desportillada	Clasificación anterior por sobre: IA-S631-9902	
IA-9903							Clasificación anterior por sobre: IA-S631-9903	
IA-9904	"Sagrario Metropolitano. Mex. D. F."			Vista del Sagrario Metropolitano. Ciudad de México.		Rayada	Nota del autor: Esterflectoscopio Voigtlander Heliar f: 12 1/50 Clasificación anterior por sobre: IA-S631-9904	
IA-9905						Desportillada, rayada	Nota del autor: Sterflek. F = 12 1/50 Clasificación anterior por sobre: IA-S631-9905	
IA-9906	Atrio de la Catedral	Vendedores de mulitas en el atrio de la Catedral de la ciudad de México.	Manchada	Clasificación anterior por sobre: IA-S631-9906				



COLECCIÓN DE VISTAS ESTEREOSCÓPICAS
IGNACIO AVILÉS

CLASIFICACIÓN	TÍTULO	FECHA	VOLUMEN / SOPORTE / FORMATO	ALCANCE Y CONTENIDO	CARACTERÍSTICAS FÍSICAS (PROCESO FOTOGRÁFICO)	ESTADO DE CONSERVACIÓN	NOTAS	CAJA
IA-9907	“Valle de Bravo Acueducto”	14 octubre 1951	1 placa estereoscópica de plástico, sobre papel, 10.6 x 4.3 cm.	Vista de un acueducto. Valle de Bravo, Estado de México.	Diapositiva cromogénica de plástico montada en cartón.		Nota del autor: 194 Clasificación anterior por sobre: IA-S632-9907	64
IA-9908	“Lirio Brony”	30 junio 1951		Vista de un lirio acuático.			Nota del autor: 178 Clasificación anterior por sobre: IA-S632-9908	
IA-9909	Paisaje	Ca. 1920-1930	1 placa estereoscópica de vidrio, 10.6 x 4.3 cm.	Hombre parado sobre una roca. Al fondo se observa una ciudad. Sin identificar.	Plata gelatina sobre vidrio por revelado químico con posible barniz. Imagen en positivo a color montada en un armazón metálico.	Desprendimiento de emulsión, espejo de plata, manchada	Clasificación anterior por sobre: IA-S632-9909	
IA-9910				Hombre sentado en lo alto de un monte observando una ciudad al fondo. Sin identificar.			Clasificación anterior por sobre: IA-S632-9910	
IA-9911				Hombre parado en lo alto de un monte observando una ciudad al fondo. Sin identificar.			Clasificación anterior por sobre: IA-S632-9911	
IA-9912	Tren		1 negativo estereoscópico de plástico, 10.6 x 4.3 cm.	Vista de un tren pasando por un puente.	Plata gelatina sobre película por revelado químico sin barniz. Imagen en negativo.		Clasificación anterior por sobre: IA-S633-9912	
IA-9913	“Nieves del Citlaltepetl”	4 enero 1923	1 placa estereoscópica de vidrio, 10.6 x 4.3 cm.	Vista de una montaña nevada.	Plata gelatina sobre película por revelado químico sin barniz. Imagen en positivo.	Espejo de plata, manchada, rayada	Nota del autor: 8 Clasificación anterior por sobre: IA-S633-9913	



COLECCIÓN DE VISTAS ESTEREOSCÓPICAS
IGNACIO AVILÉS

CLASIFICACIÓN	TÍTULO	FECHA	VOLUMEN / SOPORTE / FORMATO	ALCANCE Y CONTENIDO	CARACTERÍSTICAS FÍSICAS (PROCESO FOTOGRÁFICO)	ESTADO DE CONSERVACIÓN	NOTAS	CAJA
IA-9914	“Algabeño”	1 noviem- bre 1925	1 placa estereoscópica de vidrio, 10.6 x 4.3 cm.	Segundo tercio. Torero clavando un par de banderillas al toro.	Plata gelatina sobre vidrio por revelado químico con posible barniz. Imagen en positivo. Virada al sepia.	Manchada, rayada	Nota del autor: 5962 Clasificación anterior por sobre: IA-S634-9914	64
IA-9915	“Un par de Algabeño”			Segundo tercio. Público observando a un torero ejecutando la suerte de banderillas.		Rota en dos fragmentos	Nota del autor: 5963 Clasificación anterior por sobre: IA-S634-9915	
IA-9916	“Chicuelo”			Torero realizando un pase a un toro.		Desportillada	Nota del autor: 5960 Clasificación anterior por sobre: IA-S634-9916	
IA-9917	“Algabeño”			Público observando a un torero realizar un pase a un toro.		Rayada	Nota del autor: 5961 Clasificación anterior por sobre: IA-S634-9917	
IA-9918	“Capitolio de Washington”	Ca. 1936	Vista del Capitolio. Washington, D. C.	Desportillada, espejo de plata, manchada, rayada, abrasión		Clasificación anterior por sobre: IA-S635-9918		
IA-9919	Puente	Ca. 1935	Vista de un puente.	Desportillada, manchada		Clasificación anterior por sobre: IA-S635-9919		
IA-9920	“Caídas del Niágara”		Vista de las cataratas del Niágara.	Manchada		Clasificación anterior por sobre: IA-S635-9920		
IA-9921				Espejo de plata, manchada		Clasificación anterior por sobre: IA-S635-9921		

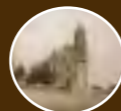

COLECCIÓN DE VISTAS ESTEREOSCÓPICAS
IGNACIO AVILÉS



CLASIFICACIÓN	TÍTULO	FECHA	VOLUMEN / SOPORTE / FORMATO	ALCANCE Y CONTENIDO	CARACTERÍSTICAS FÍSICAS (PROCESO FOTOGRÁFICO)	ESTADO DE CONSERVACIÓN	NOTAS	CAJA
IA-9922	“New Mexico”	Ca. 1935	1 placa estereoscópica de vidrio, 10.6 x 4.3 cm.	Paisaje rocoso en Nuevo México.	Plata gelatina sobre vidrio por revelado químico con posible barniz. Imagen en positivo. Virada al sepia.	Desportillada	Clasificación anterior por sobre: IA-S635-9922	64
IA-9923	“Creeple Creek. Col. E. U. A.”			Vista de una vía de ferrocarril, a un costado se observa un río. Cripple Creek. Colorado.		Manchada	Clasificación anterior por sobre: IA-S635-9923	
IA-9924	“Creeple Creek. Col.”					Rayada	Clasificación anterior por sobre: IA-S635-9924	
IA-9925							Clasificación anterior por sobre: IA-S635-9925	
IA-9926	“Verascope Richard. Etats- Unis d’Amerique. Vallée de la Yosémité (Californie). Vue e l’ Inspiration point”	s/f		Paisaje rocoso. California.		Espejo de plata, burbujas de aire en el barniz	Nota del autor: N° 7.133 Clasificación anterior por sobre: IA-S636-9926	
IA-9927	“Verascope Richard. Etats- Unis d’Amerique. Vallée de la Yosémité (Californie). El Capitan”					Espejo de plata, rayada	Nota del autor: N° 7.136 Clasificación anterior por sobre: IA-S636-9927	

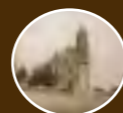

COLECCIÓN DE VISTAS ESTEREOSCÓPICAS
IGNACIO AVILÉS

CLASIFICACIÓN	TÍTULO	FECHA	VOLUMEN / SOPORTE / FORMATO	ALCANCE Y CONTENIDO	CARACTERÍSTICAS FÍSICAS (PROCESO FOTOGRÁFICO)	ESTADO DE CONSERVACIÓN	NOTAS	CAJA	
IA-9928	“Verascope Richard. Etats-Unis d’Amerique. Vallée de la Yosémité (Californie). La Merced et le Demi-Dôme”	s/f	1 placa estereoscópica de vidrio, 10.6 x 4.3 cm.	Vista de un lago. Al fondo una montaña. California.	Plata gelatina sobre vidrio por revelado químico con posible barniz. Imagen en positivo. Virada al sepia.	Espejo de plata, rayada	Nota del autor: N° 7.146 Clasificación anterior por sobre: IA-S636-9928	64	
IA-9929	“Verascope Richard. Etats-Unis d’Amerique. Vallée de la Yosémité (Californie). Chute de la Yosémité Ensemble”			Paisaje boscoso. California.		Espejo de plata, manchada	Nota del autor: N° 7.149 Clasificación anterior por sobre: IA-S636-9929		
IA-9930	“Verascope Richard. Etats-Unis d’Amerique. Vallee dU Yosemite. Le Demi-Dôme”			Paisaje boscoso. Al fondo una montaña. California		Desprendimiento de emulsión, espejo de plata, rayada	Nota del autor: N° 117.750 Clasificación anterior por sobre: IA-S636-9930		
IA-9931	Construcción			Ca. 1930		Vista de una maquinaria en una construcción.	Espejo de plata		Clasificación anterior por sobre: IA-S637-9931
IA-9932						Hombres trabajando en la construcción de una estructura de madera.	Rayada		Clasificación anterior por sobre: IA-S637-9932
IA-9933						Vista de una grúa levantando un carro.	Desportillada		Clasificación anterior por sobre: IA-S637-9933

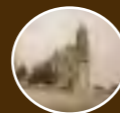

COLECCIÓN DE VISTAS ESTEREOSCÓPICAS
IGNACIO AVILÉS

CLASIFICACIÓN	TÍTULO	FECHA	VOLUMEN / SOPORTE / FORMATO	ALCANCE Y CONTENIDO	CARACTERÍSTICAS FÍSICAS (PROCESO FOTOGRÁFICO)	ESTADO DE CONSERVACIÓN	NOTAS	CAJA
IA-9934	“Miss. Ryan en un back hand”	Ca. 1925	1 placa estereoscópica de vidrio, 10.6 x 4.3 cm.	La señorita Ryan contestando una pelota. Campeonato de Tenis México.	Plata gelatina sobre vidrio por revelado químico con posible barniz. Imagen en positivo. Virada al sepia.	Rayada, huella dactilar	Clasificación anterior por sobre: IA-S638-9934	64
IA-9935	“Srta. Ryan y Sra. Mallory”			Dos mujeres vestidas de blanco con raqueta en mano. Campeonato de Tenis México.		Rayada	Clasificación anterior por sobre: IA-S638-9935	
IA-9936	“La Sra. Mallory en un back hand”			La señora Mallory contestando una pelota. Campeonato de Tenis México.		Manchada	Clasificación anterior por sobre: IA-S638-9936	
IA-9937	“Sra. Mallory terminado un back hand”					Desportillada	Clasificación anterior por sobre: IA-S638-9937	
IA-9938	“Mrs. Mallory contestando un golpe”			La señora Mallory y la señorita Ryan participando en un Campeonato de Tenis México.		Desportillada, manchada	Clasificación anterior por sobre: IA-S638-9938	
IA-9939	“Sra. Mallory y Srta. Ryan”					Manchada	Clasificación anterior por sobre: IA-S638-9939	
IA-9940	“Sra. Mallory y Srta. Ryan. Miss. Ryan en su smash”			La señorita Ryan contestando un golpe. Campeonato de Tenis México.		Manchada, abrasión	Clasificación anterior por sobre: IA-S638-9941	
IA-9941	“Srta. Ryan contestando un golpe”					La señora Mallory y la señorita Ryan paradas junto al juez de línea. Campeonato de Tenis México.	Manchada	
IA-9942	“Mrs. Molla Bjurstadt Mallory y Miss. Elizabeth Ryan”							

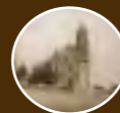

COLECCIÓN DE VISTAS ESTEREOSCÓPICAS
IGNACIO AVILÉS

CLASIFICACIÓN	TÍTULO	FECHA	VOLUMEN / SOPORTE / FORMATO	ALCANCE Y CONTENIDO	CARACTERÍSTICAS FÍSICAS (PROCESO FOTOGRÁFICO)	ESTADO DE CONSERVACIÓN	NOTAS	CAJA
IA-9943	“Miss Ryan en un chop”	31 octubre 1925	1 placa estereoscópica de vidrio, 10.6 x 4.3 cm.	La señorita Ryan contestando un golpe. Campeonato de Tenis México.	Plata gelatina sobre vidrio por revelado químico con posible barniz. Imagen en positivo. Virada al sepia.	Desportillada, manchada	Clasificación anterior por sobre: IA-S638-9943	64
IA-9944	“Miss Ryan en un back hand drive”	Ca. 1925		La señora Mallory y la señorita Ryan participando en un Campeonato de Tenis México.		Rayada y manchada	Clasificación anterior por sobre: IA-S638-9944	
IA-9945	“La Sra. Mallory y la Srta. Ryan. Contestando un golpe”			Desportillada		Clasificación anterior por sobre: IA-S638-9945		
IA-9946	“Sra. Mallory contestando un golpe”			Manchada, rayada		Clasificación anterior por sobre: IA-S638-9946		
IA-9947	“Sra. Mallory en un back hand”			Rayada		Clasificación anterior por sobre: IA-S638-9947		
IA-9948	“Sra. Mallory terminando un servicio”			Desportillada, manchada		Clasificación anterior por sobre: IA-S638-9948		
IA-9949	“Mrs. Mallory en un servicio”			Manchada		Clasificación anterior por sobre: IA-S638-9949		
IA-9950	“Mrs. Mallory contestando una pelota de izquierda”			Rayada		Clasificación anterior por sobre: IA-S638-9950		
IA-9951	“Mrs. Snodgrass terminando un servicio”	1 noviem- bre 1925	El señor Snodgrass contestando un saque. Campeonato de Tenis México.	Manchada, abrasión	Clasificación anterior por sobre: IA-S639-9951			



COLECCIÓN DE VISTAS ESTEREOSCÓPICAS
IGNACIO AVILÉS

CLASIFICACIÓN	TÍTULO	FECHA	VOLUMEN / SOPORTE / FORMATO	ALCANCE Y CONTENIDO	CARACTERÍSTICAS FÍSICAS (PROCESO FOTOGRÁFICO)	ESTADO DE CONSERVACIÓN	NOTAS	CAJA
IA-9952	“Los premios”	Ca. 1925	1 placa estereoscópica de vidrio, 10.6 x 4.3 cm.	Vista de una mesa con trofeos; algunos tienen un letrero que dice: “campeonato de singles, finalista; campeonato de dobles para damas, campeona; copa “anahuac” donada por el c. presidente municipal y copa “mexico” donado por el c. presidente de la república P. Elías Calles”. Campeonato de Tenis México.	Plata gelatina sobre vidrio por revelado químico con posible barniz. Imagen en positivo. Virada al sepia.	Desportillada, rayada	Clasificación anterior por sobre: IA-S639-9952	64
IA-9953	“Los premios. Campeonato de Tennis México. 1925”	31 octubre 1925		Vista de la mesa de trofeos. Campeonato de Tenis México.		Desportillada	Clasificación anterior por sobre: IA-S639-9953	
IA-9954	“Mr. Snodgrass en un drive”	Ca. 1925		El señor Snodgrass contestando un golpe. Campeonato de Tenis México.		Desprendimiento de emulsión, desportillada	Clasificación anterior por sobre: IA-S639-9954	
IA-9955	“Mr. Snodgrass sacando”			El señor Snodgrass realizando un saque. Campeonato de Tenis México.		Rayada	Clasificación anterior por sobre: IA-S639-9955	
IA-9956	“Snodgrass dando un golpe”			El señor Snodgrass contestando un golpe. Campeonato de Tenis México.		Desportillada, manchada	Clasificación anterior por sobre: IA-S639-9956	



COLECCIÓN DE VISTAS ESTEREOSCÓPICAS
IGNACIO AVILÉS

CLASIFICACIÓN	TÍTULO	FECHA	VOLUMEN / SOPORTE / FORMATO	ALCANCE Y CONTENIDO	CARACTERÍSTICAS FÍSICAS (PROCESO FOTOGRÁFICO)	ESTADO DE CONSERVACIÓN	NOTAS	CAJA
IA-9957	“Mr. Snodgrass en un servicio”	Ca. 1925	1 placa estereoscópica de vidrio, 10.6 x 4.3 cm.	El señor Snodgrass contestando un golpe. Campeonato de Tenis México.	Plata gelatina sobre vidrio por revelado químico con posible barniz. Imagen en positivo. Virada al sepia.	Rayada	Clasificación anterior por sobre: IA-S639-9957	64
IA-9958	“Mr. Snodgrass en un volley”					Manchada, abrasión	Clasificación anterior por sobre: IA-S639-9958	
IA-9959	“Snodgrass en un drive”	Rayada, abrasión				Clasificación anterior por sobre: IA-S639-9959		
IA-9960	“Mr. Snodgrass terminando un golpe”	31 octubre 1925		Público asistente al Campeonato de Tenis México.		Manchada	Clasificación anterior por sobre: IA-S639-9960	
IA-9961	“La Concurrencia”	Ca. 1925				El señor Kinsey contestando un golpe. Campeonato de Tenis México.	Desportillada, desprendimiento de emulsión, manchada, rayada	
IA-9962	“Mr. Kinsey terminando un drive”			Mancha física, rayada			Clasificación anterior por sobre: IA-S639-9962	
IA-9963	“Mr. Kinsey esperando un golpe”			Mancha física, rayada, abrasión			Clasificación anterior por sobre: IA-S639-9963	
IA-9964	“Mr. Kinsey en un servicio”			Manchada, rayada, abrasión			Clasificación anterior por sobre: IA-S639-9964	
IA-9965	“Mr. Kinsey terminando un drive con la izquierda”			Manchada, rayada			Clasificación anterior por sobre: IA-S639-9965	

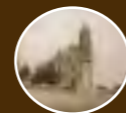

COLECCIÓN DE VISTAS ESTEREOSCÓPICAS
IGNACIO AVILÉS

CLASIFICACIÓN	TÍTULO	FECHA	VOLUMEN / SOPORTE / FORMATO	ALCANCE Y CONTENIDO	CARACTERÍSTICAS FÍSICAS (PROCESO FOTOGRÁFICO)	ESTADO DE CONSERVACIÓN	NOTAS	CAJA
IA-9966	“Mr. Kinsey contestando una bola a back hand drive”	Ca. 1925	1 placa estereoscópica de vidrio, 10.6 x 4.3 cm.	El señor Kinsey contestando un golpe. Campeonato de Tenis México.	Plata gelatina sobre vidrio por revelado químico con posible barniz. Imagen en positivo. Virada al sepia.	Rayada	Clasificación anterior por sobre: IA-S639-9966	64
IA-9967	“Saque de Miss Ryan”			La señorita Ryan realizando un saque. Campeonato de Tenis México.		Desportillada, manchada	Clasificación anterior por sobre: IA-S639-9967	
IA-9968	“Casa de dulce obsequiada al Ing. Avilez por la Sra. González Romero”	31 julio 1925		Vista de una casa de dulce obsequiada al ingeniero Ignacio Avilés por la señora González Romero; la casa tiene un letrero que dice: “Quinta Sn. Ignacio”.		Manchada	Nota del autor: 5222 Clasificación anterior por sobre: IA-S640-9968	
IA-9969	“La Quinta D. Nacho”			Vista de una mesa adornada para tomar té.		Desportillada, manchada, rayada	Nota del autor: 5223 Clasificación anterior por sobre: IA-S640-9969	
IA-9970	“La Mesa”			Retrato de la niña Baz.		Desportillada, espejo de plata, rayada	Nota del autor: 5224 Clasificación anterior por sobre: IA-S640-9970	
IA-9971	“Niña Baz”	Ca. 1925		Retrato de la niño Baz.		Rayada	Nota del autor: 51225 e Clasificación anterior por sobre: IA-S640-9971	
IA-9972				Retrato de la niño Baz.		Desportillada, manchada, rayada	Clasificación anterior por sobre: IA-S640-9972	



COLECCIÓN DE VISTAS ESTEREOSCÓPICAS
IGNACIO AVILÉS

CLASIFICACIÓN	TÍTULO	FECHA	VOLUMEN / SOPORTE / FORMATO	ALCANCE Y CONTENIDO	CARACTERÍSTICAS FÍSICAS (PROCESO FOTOGRÁFICO)	ESTADO DE CONSERVACIÓN	NOTAS	CAJA
IA-9973	“La ordeña”	17 marzo 1929	1 placa estereoscópica de vidrio, 10.6 x 4.3 cm.	Margarita Espejel de Avilés ordeñando una burra.	Plata gelatina sobre vidrio por revelado químico con posible barniz. Imagen en positivo. Virada al sepia.	Desportillada, desprendimiento de emulsión, espejo de plata, manchada, rayada, abrasión	Clasificación anterior por sobre: IA-S640-9973	64
IA-9974	Campamento	Ca. 1929		Margarita Espejel de Avilés, Rosa María, Ignacio Enrique, Ricardo José Avilés Espejel observando una columna de humo en un bosque.		Desportillada, espejo de plata, manchada, rayada	Clasificación anterior por sobre: IA-S640-9974	
IA-9975	Ignacio Enrique			Ignacio Enrique con traje típico.		Desportillada, desprendimiento de emulsión, espejo de plata, manchada, rayada	Clasificación anterior por sobre: IA-S640-9975	
IA-9976	“Los gansos”	25 octubre 1925		Vista de unos gansos en un estanque.		Desportillada, espejo de plata, manchada, rayada	Nota del autor: 5957 Clasificación anterior por sobre: IA-S641-9976	
IA-9977	“En el VII Aniversario de ‘Los Tortolos’. En ‘La Bombilla’”			La familia Avilés reunida alrededor de una mesa de banquete; entre ellos se observa a Ignacio Avilés y a doña Guadalupe Serna viuda de Avilés. Ciudad de México.		Desprendimiento de emulsión, rayada	Nota del autor: 5959 Clasificación anterior por sobre: IA-S641-9977	
IA-9978	“Bélgica. Canal de la Campine”			s/f		Vista de una embarcación en el canal de la Campina. Bélgica.	Desprendimiento de emulsión, espejo de plata, rayada	



COLECCIÓN DE VISTAS ESTEREOSCÓPICAS
IGNACIO AVILÉS

CLASIFICACIÓN	TÍTULO	FECHA	VOLUMEN / SOPORTE / FORMATO	ALCANCE Y CONTENIDO	CARACTERÍSTICAS FÍSICAS (PROCESO FOTOGRÁFICO)	ESTADO DE CONSERVACIÓN	NOTAS	CAJA
IA-9979	“Amberes. Gare central”	s/f	1 placa estereoscópica de vidrio, 10.6 x 4.3 cm.	Vista de la estación de trenes de Amberes.	Plata gelatina sobre vidrio por revelado químico con posible barniz. Imagen en positivo. Virada al sepia.	Espejo de plata	Clasificación anterior por sobre: IA-S641-9979	64
IA-9980	“Aranjuez. España”			Vista de una plaza en Aranjuez, España.			Clasificación anterior por sobre: IA-S641-9980	
IA-9981	“Madrid. Estatua a Martínez Campos”			Vista de una estatua dedicada a Martínez Campos. Madrid, España.	Plata gelatina sobre vidrio por revelado químico con posible barniz. Imagen en positivo. Virada al violeta.	Manchada	Clasificación anterior por sobre: IA-S641-9981	
IA-9982	“Madrid. Monumento a Isabel la Católica”			Vista de una plaza. Al fondo se observa un monumento dedicado a Isabel la Católica. Madrid, España.	Plata gelatina sobre vidrio por revelado químico con posible barniz. Imagen en positivo. Virada al sepia.	Desportillada, espejo de plata, rayada	Clasificación anterior por sobre: IA-S641-9982	
IA-9983	“Madrid”			Vista de una plaza pública. Al fondo se observa un monumento. Madrid, España.	Plata gelatina sobre vidrio por revelado químico con posible barniz. Imagen en positivo. Virada al violeta.	Desportillada, espejo de plata, manchada	Clasificación anterior por sobre: IA-S641-9983	
IA-9984	“Madrid. La Bombilla”			Grupo de personas reunidas en un jardín. Madrid, España.		Rota con faltante, desportillada, rayada	Clasificación anterior por sobre: IA-S641-9984	
IA-9985	“Amberes. Frente de la Catedral”			Fachada de la Catedral de Amberes.	Plata gelatina sobre vidrio por revelado químico con posible barniz. Imagen en positivo. Virada al sepia.	Desportillada, espejo de plata, manchada	Clasificación anterior por sobre: IA-S641-9985	
IA-9986	“Amberes. Gare central”			Vista de los andenes en el interior de la central de trenes de Amberes, Bélgica.		Desportillada, espejo de plata	Clasificación anterior por sobre: IA-S641-9986	
IA-9987	“Amberes. Barco pasando por la esclusa Royers”			Barco pasando por la esclusa Royers. Amberes, Bélgica.		Desportillada, espejo de plata, manchada	Clasificación anterior por sobre: IA-S641-9987	



COLECCIÓN DE VISTAS ESTEREOSCÓPICAS
IGNACIO AVILÉS

CLASIFICACIÓN	TÍTULO	FECHA	VOLUMEN / SOPORTE / FORMATO	ALCANCE Y CONTENIDO	CARACTERÍSTICAS FÍSICAS (PROCESO FOTOGRÁFICO)	ESTADO DE CONSERVACIÓN	NOTAS	CAJA
IA-9988	“Amberes. Esclusa para el paso al dock Bonaparte”	s/f	1 placa estereoscópica de vidrio, 10.6 x 4.3 cm.	Vista de una esclusa. Amberes, Bélgica.	Plata gelatina sobre vidrio por revelado químico con posible barniz. Imagen en positivo. Virada al sepia.	Desportillada, desprendimiento de emulsión, espejo de plata, rayada	Clasificación anterior por sobre: IA-S641-9988	64
IA-9989	“Amberes. Esclusa Royers”			Vista de la esclusa Royers. Amberes, Bélgica.		Espejo de plata, manchada, rayada	Clasificación anterior por sobre: IA-S641-9989	
IA-9990	“Amberes. Entrada al dock Hallondyck”			Vista de una esclusa. Amberes, Bélgica.		Espejo de plata, manchada	Clasificación anterior por sobre: IA-S641-9990	
IA-9991	“Amberes. Puente giratorio entre los docks Hallondyck y America”			Vista de un puente giratorio. Amberes, Bélgica.		Espejo de plata, rayada	Clasificación anterior por sobre: IA-S641-9991	
IA-9992	“Amberes. Entrada de un barco a un canal”			Vista de un barco entrando a un canal. Amberes, Bélgica.			Clasificación anterior por sobre: IA-S641-9992	
IA-9993	Amberes			Vista de una calle en Amberes, Bélgica.		Desprendimiento de emulsión, espejo de plata, manchada	Clasificación anterior por sobre: IA-S641-9993	
IA-9994	“Bruselas. Arco del Cincuentenario”			Vista del arco del Cincuentenario. Bruselas, Bélgica.		Desportillada, espejo de plata, manchada, rayada	Clasificación anterior por sobre: IA-S641-9994	
IA-9995	Camino			Vista de un camino.		Plata gelatina sobre vidrio por revelado químico con posible barniz. Imagen en positivo a color.	Rota en dos frag., desportillada, desprendimiento de emulsión, severo espejo de plata	



COLECCIÓN DE VISTAS ESTEREOSCÓPICAS
IGNACIO AVILÉS

CLASIFICACIÓN	TÍTULO	FECHA	VOLUMEN / SOPORTE / FORMATO	ALCANCE Y CONTENIDO	CARACTERÍSTICAS FÍSICAS (PROCESO FOTOGRÁFICO)	ESTADO DE CONSERVACIÓN	NOTAS	CAJA
IA-9996	“En Bruselas”	s/f	1 placa estereoscópica de vidrio, 10.6 x 4.3 cm.	Hombre jalando una carreta ayudado por unos perros en un parque en Bruselas, Bélgica.	Plata gelatina sobre vidrio por revelado químico con posible barniz. Imagen en positivo. Virada al sepia.	Desportillada, espejo de plata, rayada	Clasificación anterior por sobre: IA-S641-9996	64
IA-9997	“Bruselas. Catedral Ste. Gudule”			Vista de la catedral de Santa. Bruselas, Bélgica.		Desportillada, desprendimiento de emulsión, espejo de plata	Clasificación anterior por sobre: IA-S641-9997	
IA-9998	“Bruselas. Hotel de Ville”			Fachada del hotel de Ville. Bruselas, Bélgica.		Desportillada, espejo de plata, manchada	Clasificación anterior por sobre: IA-S641-9998	
IA-9999				Interior de un palacio. Bélgica		Espejo de plata, rayada	Clasificación anterior por sobre: IA-S641-9999	
IA-10000	Palacio, Bélgica			Una mujer, un niño y una niña en una calle.		Desprendimiento de emulsión, manchada, rayada	Clasificación anterior por sobre: IA-S641-10000	
IA-10001	Mujer y niños en la calle			Tres mujeres caminando por una vereda, una de ellas lleva una canasta.		Desprendimiento de emulsión, espejo de plata	Clasificación anterior por sobre: IA-S641-10001	
IA-10002	Mujeres			Un hombre y una mujer con una canasta en las manos parados sobre un puente.		Espejo de plata, rayada	Clasificación anterior por sobre: IA-S641-10002	
IA-10003	Pareja			Vista de un lago.		Desportillada, espejo de plata, rayada	Clasificación anterior por sobre: IA-S641-10003	
IA-10004	Lago				Rota en dos fragmentos, desprendimiento de emulsión, severo espejo de plata	Clasificación anterior por sobre: IA-S641-10004		

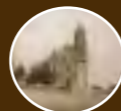

COLECCIÓN DE VISTAS ESTEREOSCÓPICAS
IGNACIO AVILÉS

CLASIFICACIÓN	TÍTULO	FECHA	VOLUMEN / SOPORTE / FORMATO	ALCANCE Y CONTENIDO	CARACTERÍSTICAS FÍSICAS (PROCESO FOTOGRÁFICO)	ESTADO DE CONSERVACIÓN	NOTAS	CAJA
IA-10005	Camino	s/f	1 placa estereoscópica de vidrio, 10.6 x 4.3 cm.	Vista de un camino boscoso.	Plata gelatina sobre vidrio por revelado químico con posible barniz. Imagen en positivo a color.	Rota en dos fragmentos, desprendimiento de emulsión, severo espejo de plata	Clasificación anterior por sobre: IA-S641-10005	64
IA-10006	Flores			Vista de una niña asomándose por una ventana llena de flores.			Clasificación anterior por sobre: IA-S641-10006	
IA-10007	Florero			Vista de un arreglo floral sobre una mesa.			Clasificación anterior por sobre: IA-S641-10007	
IA-10008	Flores			Vista de una flores y arbustos en un jardín.			Clasificación anterior por sobre: IA-S641-10008	
IA-10009	“Verascope Richard. Egypte. Les Pyramides”			Vista de las pirámides. Egipto.	Plata gelatina sobre vidrio por revelado químico con posible barniz. Imagen en positivo. Virada al sepia.	Espejo de plata, manchada	Nota del autor: 90643 Clasificación anterior por sobre: IA-S642-10009	
IA-10010	“Verascope Richard. Le Caire. Enterrement de femme arabe”			Grupo de hombres árabes caminando en una calle. El Cairo.		Espejo de plata, manchada, rayada	Nota del autor: 1908 Clasificación anterior por sobre: IA-S642-10010	
IA-10011	“Verascope Richard. Le Caire. Reulonger un pleín air”			Un hombre y una mujer sentados frente a un puesto de pan. El Cairo.		Desprendimiento de emulsión, espejo de plata, rayada	Nota del autor: 1910 Clasificación anterior por sobre: IA-S642-10011	
IA-10012	“Verascope Richard. Le Caire. Mendiant avengle”			Mendigo en una calle. El Cairo.		Espejo de plata, rayada	Nota del autor: 1938 Clasificación anterior por sobre: IA-S642-10012	



COLECCIÓN DE VISTAS ESTEREOSCÓPICAS
IGNACIO AVILÉS

CLASIFICACIÓN	TÍTULO	FECHA	VOLUMEN / SOPORTE / FORMATO	ALCANCE Y CONTENIDO	CARACTERÍSTICAS FÍSICAS (PROCESO FOTOGRÁFICO)	ESTADO DE CONSERVACIÓN	NOTAS	CAJA
IA-10013	“Verascope Richard. Le Caire. Marchand du Cecugilter”	s/f	1 placa estereoscópica de vidrio, 10.6 x 4.3 cm.	Mujer sentada ofreciendo mercancías. El Cairo.	Plata gelatina sobre vidrio por revelado químico con posible barniz. Imagen en positivo. Virada al sepia.	Espejo de plata	Nota del autor: 5952 Clasificación anterior por sobre: IA-S642-10013	64
IA-10014	“Verascope Richard. Le Caire. Barbier en plein vent”			Grupo de hombres junto a una carreta. El Cairo.		Espejo de plata, rayada	Nota del autor: 16185 Clasificación anterior por sobre: IA-S642-10014	
IA-10015	“Verascope Richard. Le Caire. Le Rhidivo dans song char de gala”			Militares a bordo de carretas pasando frente a la estación de policía. El Cairo.		Espejo de plata	Nota del autor: 40561 Clasificación anterior por sobre: IA-S642-10015	
IA-10016	“Verascope Richard. Egypte. Village au bord du Nil”			Paisaje a las orillas del río Nilo. Egipto.			Nota del autor: 16323 Clasificación anterior por sobre: IA-S642-10016	
IA-10017	“Verascope Ricard. Le Caire. A l' Arafa. Marchand Cuisinier”			Vista del mercado. El Cairo.			Nota del autor: 24518 Clasificación anterior por sobre: IA-S642-10017	
IA-10018	“Verascope Richard. Le Caire. Arroiseur public et enfants premout une douche”			Dos niños semidesnudos caminando detrás de una carreta. El Cairo			Nota del autor: 40567 Clasificación anterior por sobre: IA-S642-10018	
IA-10019	“Verascope Richard. Soudan Egyptien. El Messid. Sur le Nil Bleu”			Mujeres sentadas a la orilla de un río, una de ellas llena una vasija con agua.			Manchada	

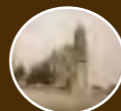

COLECCIÓN DE VISTAS ESTEREOSCÓPICAS
IGNACIO AVILÉS

CLASIFICACIÓN	TÍTULO	FECHA	VOLUMEN / SOPORTE / FORMATO	ALCANCE Y CONTENIDO	CARACTERÍSTICAS FÍSICAS (PROCESO FOTOGRÁFICO)	ESTADO DE CONSERVACIÓN	NOTAS	CAJA
IA-10020	“Verascope Richard. Soudan Egyptien. El Messid. Sur le Nil Bleu. Crocodile tué”	s/f	1 placa estereoscópica de vidrio, 10.6 x 4.3 cm.	Tres hombres parados junto a un cocodrilo. Al fondo se observa una embarcación.	Plata gelatina sobre vidrio por revelado químico con posible barniz. Imagen en positivo. Virada al sepia.	Rayada	Nota del autor: 40817 Clasificación anterior por sobre: IA-S642-10020	64
IA-10021	“Verascope Richard. Soudan Egyptien. Kamlin. Barques du Commerce”			Vista de dos embarcaciones de comercio.		Espejo de plata, manchada, rayada	Nota del autor: 40822 Clasificación anterior por sobre: IA-S642-10021	
IA-10022	“Verascope Richard. Soudan Egyptien. Hassa Heissa. Grande barque á environs”			Vista de una gran canoa impulsada con remos.		Espejo de plata, rayada	Nota del autor: 40828 Clasificación anterior por sobre: IA-S642-10022	
IA-10023	“Verascope Richard. Soudan Egyptien. Rivière Rahad. Aux bassies caux avec marabanti”			Vista de un río Rahad.		Espejo de plata, rayada, burbujas de aire en el barniz	Nota del autor: 40839 Clasificación anterior por sobre: IA-S642-10023	
IA-10024	“Verascope Richard. Soudan Egyptien. Abou Aroz. Vol de grues”					Espejo de plata, rayada	Nota del autor: 40836 Clasificación anterior por sobre: IA-S642-10024	
IA-10025	“Verascope Richard. Le Caire. Le Vendredi aux Derviches hurleurs”			Vista de varias carretas estacionadas en una plaza.		Espejo de plata	Nota del autor: 16202 Clasificación anterior por sobre: IA-S642-10025	



COLECCIÓN DE VISTAS ESTEREOSCÓPICAS
IGNACIO AVILÉS

CLASIFICACIÓN	TÍTULO	FECHA	VOLUMEN / SOPORTE / FORMATO	ALCANCE Y CONTENIDO	CARACTERÍSTICAS FÍSICAS (PROCESO FOTOGRÁFICO)	ESTADO DE CONSERVACIÓN	NOTAS	CAJA
IA-10026	“Verascope Richard. Egypte. Basse-Egypte. Le Caire. Vue prise d’Ibn Touloun”	s/f	1 placa estereoscópica de vidrio, 10.6 x 4.3 cm.	Vista panorámica de la ciudad del Cairo, Egipto.	Plata gelatina sobre vidrio por revelado químico con posible barniz. Imagen en positivo. Virada al sepia.	Espejo de plata	Clasificación anterior por sobre: IA-S643-10026	64
IA-10027	“Verascope Richard. Egypte. Basse Egypte. Vieux Caire. Bords du Nil Barques, Arabe faisant ses ablutions”			Vista de unas embarcaciones. Egipto.		Espejo de plata, manchada	Nota del autor: N° 90.628 Clasificación anterior por sobre: IA-S643-10027	
IA-10028	“Verascope Richard. Egypte. Basse Egypte. Vieux Caire. Le Nil. Les deahabihehs de plaisance”			Vista de unas embarcaciones a la orilla del río Nilo, Egipto.		Espejo de plata	Nota del autor: N° 94.050 Clasificación anterior por sobre: IA-S643-10028	
IA-10029	“Verascope Richard. Egypte. Basse-Egypte. LE CAIRE. Le Sphinx vu de profil”			Vista de perfil de la pirámide de la Esfinge. Egipto.		Espejo de plata, manchada	Nota del autor: N° 90.644 Clasificación anterior por sobre: IA-S643-10029	
IA-10030	“Verascope Richard. Egypte. Basse-Egypte. Le Caire. Cour et Mosquée”			Vista de un tribunal y una mezquita. Egipto.		Espejo de plata, manchada, rayada, burbujas de aire en e l barniz	Nota del autor: N° 16.159 Clasificación anterior por sobre: IA-S643-10030	

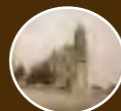

COLECCIÓN DE VISTAS ESTEREOSCÓPICAS
IGNACIO AVILÉS

CLASIFICACIÓN	TÍTULO	FECHA	VOLUMEN / SOPORTE / FORMATO	ALCANCE Y CONTENIDO	CARACTERÍSTICAS FÍSICAS (PROCESO FOTOGRÁFICO)	ESTADO DE CONSERVACIÓN	NOTAS	CAJA
IA-10031	“Verascope Richard. Egypte. Basse-Egypte. Le Caire. Musée. Statue d’ Osiris”	s/f	1 placa estereoscópica de vidrio, 10.6 x 4.3 cm.	Vista de una estatua de Osiris en el interior de un museo.	Plata gelatina sobre vidrio por revelado químico con posible barniz. Imagen en positivo. Virada al sepia.	Espejo de plata, manchada, rayada	Nota del autor: N° 169. 169 Clasificación anterior por sobre: IA-S643-10031	64
IA-10032	“Verascope Richard. Soudan Egyptien. Voyage Sur le Nil Bleu. Roufa’A dans le Village”			Vista de unos pastores y su ganado. Egipto.			Nota del autor: N° 40.832 Clasificación anterior por sobre: IA-S643-10032	
IA-10033	“Verascope Richard. Soudan Egyptien. Borankiva. Rameur”			Vista de un remero. Egipto.			Nota del autor: 40 922 Clasificación anterior por sobre: IA-S643-10033	
IA-10034	“Verascope Richard. Egypte. Elephantine. Femmes au bord du Nil”			Grupo de mujeres llegando al río Nilo. Egipto.			Nota del autor: N° 130.499 Clasificación anterior por sobre: IA-S643-10034	
IA-10035	“Verascope Richard. Egypte. Basse Egypte. Canal de Suez. Dans le canal”			Vista del canal de Suez. Egipto.			Nota del autor: N° 145.072 Clasificación anterior por sobre: IA-S643-10035	



COLECCIÓN DE VISTAS ESTEREOSCÓPICAS
IGNACIO AVILÉS

CLASIFICACIÓN	TÍTULO	FECHA	VOLUMEN / SOPORTE / FORMATO	ALCANCE Y CONTENIDO	CARACTERÍSTICAS FÍSICAS (PROCESO FOTOGRÁFICO)	ESTADO DE CONSERVACIÓN	NOTAS	CAJA
IA-10036	“Verascope Richard. Egypte. Basse-Egypte. Le Caire. La grande Mosquée”	s/f	1 placa estereoscópica de vidrio, 10.6 x 4.3 cm.	Vista de una Mezquita. Egipto.	Plata gelatina sobre vidrio por revelado químico con posible barniz. Imagen en positivo. Virada al sepia.	Desportillada, desprendimiento de emulsión, espejo de plata, rayada, burbujas de aire en el barniz	Nota del autor: N° 134.942 Clasificación anterior por sobre: IA-S643-10036	64
IA-10037	“Verascope Richard. Egypte. Basse Egypte. Excursion aux Pyramides. Caravane. Les pyramides”			Tres hombres montados en camellos. Al fondo las pirámides. Egipto.		Desportillada, espejo de plata, manchada, rayada, burbujas de aire en el barniz	Nota del autor: N° 130.460 Clasificación anterior por sobre: IA-S643-10037	
IA-10038	“Verascope Richard. Haute Egypte. Rives dur Nil en Nubie. Coucher de soleil”			Vista de una embarcación del río Nilo al atardecer. Egipto.		Espejo de plata, rayada, burbujas de aire en el barniz	Nota del autor: N° 130.528 Clasificación anterior por sobre: IA-S643-10038	
IA-10039	“Verascope Richard. Egypte. Basse Egypte. Le Caire. Musée. Sarcophages”			Vista de unos sarcófagos en la sala de un museo. Egipto.		Espejo de plata, manchada, rayada	Nota del autor: N° 172.618 Clasificación anterior por sobre: IA-S643-10039	
IA-10040	“Verascope Richard. Egypte. Basse Egypte. Environs du Caire. Sphinx et pyramide de Khéops”			Vista de la Esfinge y la pirámide de Keops. Egipto.		Espejo de plata, manchada, rayada, burbujas de aire en el barniz	Nota del autor: N° 88.803 Clasificación anterior por sobre: IA-S643-10040	



COLECCIÓN DE VISTAS ESTEREOSCÓPICAS
IGNACIO AVILÉS



CLASIFICACIÓN	TÍTULO	FECHA	VOLUMEN / SOPORTE / FORMATO	ALCANCE Y CONTENIDO	CARACTERÍSTICAS FÍSICAS (PROCESO FOTOGRÁFICO)	ESTADO DE CONSERVACIÓN	NOTAS	CAJA
IA-10041	“Verascope Richard. Egypte. Basse Egypte. Le Caire. Musée. Les colonnes d’ Ounos”			Vista de una escultura entre dos columnas. Egipto.	Plata gelatina sobre vidrio por revelado químico con posible barniz. Imagen en positivo. Virada al sepia.	Espejo de plata, manchada, rayada	Nota del autor: N° 169.208 Clasificación anterior por sobre: IA-S643-10041	
IA-10042				Vista de los jardines de Versalles, Francia.	Plata gelatina sobre vidrio por revelado químico con posible barniz. Imagen en positivo. Virada al azul.	Desprendimiento de emulsión, manchada, rayada	Clasificación anterior por sobre: IA-S644-10042	
IA-10043					Plata gelatina sobre vidrio por revelado químico con posible barniz. Imagen en positivo. Virada al sepia.	Desprendimiento de emulsión, espejo de plata, rayada	Clasificación anterior por sobre: IA-S644-10043	
IA-10044		s/f	1 placa estereoscópica de vidrio, 10.6 x 4.3 cm.	Vista de una fuente en los jardines de Versalles, Francia.	Plata gelatina sobre vidrio por revelado químico con posible barniz. Imagen en positivo. Virada al azul.	Manchada	Clasificación anterior por sobre: IA-S644-10044	64
IA-10045	Versalles			Vista del Palacio de Versalles, Francia.	Plata gelatina sobre vidrio por revelado químico con posible barniz. Imagen en positivo. Virada al violeta.	Desprendimiento de emulsión, manchada, rayada	Clasificación anterior por sobre: IA-S644-10045	
IA-10046					Plata gelatina sobre vidrio por revelado químico con posible barniz. Imagen en positivo. Virada al sepia.	Desprendimiento de emulsión, espejo de plata, rayada	Clasificación anterior por sobre: IA-S644-10046	
IA-10047				Gente observando unas fuentes en los jardines de Versalles, Francia.	Plata gelatina sobre vidrio por revelado químico con posible barniz. Imagen en positivo. Virada al sepia.	Desprendimiento de emulsión, espejo de plata, manchada, rayada	Clasificación anterior por sobre: IA-S644-10047	



COLECCIÓN DE VISTAS ESTEREOSCÓPICAS
IGNACIO AVILÉS

CLASIFICACIÓN	TÍTULO	FECHA	VOLUMEN / SOPORTE / FORMATO	ALCANCE Y CONTENIDO	CARACTERÍSTICAS FÍSICAS (PROCESO FOTOGRÁFICO)	ESTADO DE CONSERVACIÓN	NOTAS	CAJA		
IA-10048	Versalles	s/f	1 placa estereoscópica de vidrio, 10.6 x 4.3 cm.	Gente observando unas fuentes en los jardines de Versalles, Francia.	Plata gelatina sobre vidrio por revelado químico con posible barniz. Imagen en positivo. Virada al sepia.	Desprendimiento de emulsión, espejo de plata, manchada, rayada	Clasificación anterior por sobre: IA-S644-10048	64		
IA-10049				Vista del Palacio de Versalles, Francia.		Desprendimiento de emulsión, espejo de plata, puntos de espejo de plata, manchada, rayada	Clasificación anterior por sobre: IA-S644-10049			
IA-10050				Gente observando unas fuentes en el Palacio de Versalles, Francia.		Desportillada, desprendimiento de emulsión, espejo de plata	Clasificación anterior por sobre: IA-S644-10050			
IA-10051				“Verascope Richard. Musées de Paris. Le Louvre. Musée de sculpture moderne. Salle Rude. La prière de Jaley”		Vista de unas esculturas en la sala de escultura moderna del Museo de Louvre. En primer plano se observa la escultura titulada “LA PRIÈRE” de Jaley. París.	Espejo de plata, manchada, rayada		Nota del autor: Nº 33.800 Clasificación anterior por sobre: IA-S645-10051	65
IA-10052				“Verascope Richard. Musées de Paris. Le Louvre. Musée de sculpture antique. Galerie Mollien. Ensemble”		Vista de una sala de Escultura Antigua en el Museo de Louvre, París.			Nota del autor: Nº 33.819 Clasificación anterior por sobre: IA-S645-10052	

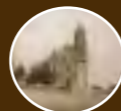

COLECCIÓN DE VISTAS ESTEREOSCÓPICAS
IGNACIO AVILÉS

CLASIFICACIÓN	TÍTULO	FECHA	VOLUMEN / SOPORTE / FORMATO	ALCANCE Y CONTENIDO	CARACTERÍSTICAS FÍSICAS (PROCESO FOTOGRÁFICO)	ESTADO DE CONSERVACIÓN	NOTAS	CAJA
IA-10053	“Richard. Musées de Paris. Le Louvre. Antiquités Asiatiques. Galerie d’ Appolon. Ensemble”	s/f	1 placa estereoscópica de vidrio, 10.6 x 4.3 cm.	Vista de una sala de Antigüedades Asiáticas en el Museo de Louvre, París.	Plata gelatina sobre vidrio por revelado químico con posible barniz. Imagen en positivo. Virada al sepia.	Desportillada, espejo de plata, manchada, rayada, burbujas de aire en el barniz	Nota del autor: N° 33.821 Clasificación anterior por sobre: IA-S645-10053	65
IA-10054	“Verascope Richard. Musées de Paris. Le Louvre. Salle Carpeaux. La Danse de Carpeaux. Sortie de bain de Cabet”			Vista de la sala de esculturas en el Museo de Louvre. Al fondo se observa “La Danza” de Carpeaux. París.		Espejo de plata, manchada, rayada, burbujas de aire en el barniz	Nota del autor: N° 33826 Clasificación anterior por sobre: IA-S645-10054	
IA-10055	“Verascope Richard. Musées de Paris. Le Louvre. Salle Carpeaux. Jeune fille à la fontaine de Schoenewerk”			Vista de una sala de escultura en el Museo de Louvre, París.		Espejo de plata, rayada	Nota del autor: N° 33.829 Clasificación anterior por sobre: IA-S645-10055	
IA-10056	“Verascope Richard. Musées de Paris. Le Louvre. Musée de sculpture antique. Galerie de la vénus de Milo. Silène et Bacchus”			Vista de una galería de Escultura Antigua en el Museo de Louvre, París.		Espejo de plata, rayada, burbujas de aire en el barniz	Nota del autor: N° 33.831 Clasificación anterior por sobre: IA-S645-10056	

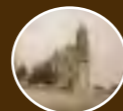

COLECCIÓN DE VISTAS ESTEREOSCÓPICAS
IGNACIO AVILÉS

CLASIFICACIÓN	TÍTULO	FECHA	VOLUMEN / SOPORTE / FORMATO	ALCANCE Y CONTENIDO	CARACTERÍSTICAS FÍSICAS (PROCESO FOTOGRÁFICO)	ESTADO DE CONSERVACIÓN	NOTAS	CAJA
IA-10057	“Verascope Richard. Musées de Paris. Le Louvre. Musée de Sculpture antique. Salle grecque ou d Phidias. Hercule”	s/f	1 placa estereoscópica de vidrio, 10.6 x 4.3 cm.	Vista de la sala de Escultura Griega en el Museo de Louvre, París.	Plata gelatina sobre vidrio por revelado químico con posible barniz. Imagen en positivo. Virada al sepia.	Espejo de plata, rayada, burbujas de aire en el barniz	Nota del autor: N° 33.844 Clasificación anterior por sobre: IA-S645-10057	65
IA-10058	“Verascope Richard. Musées de Paris. Le Louvre. Musée de sculpture antique. Salle des prisonniers barbares. Ensemble”			Vista de la sala de Escultura Griega en el Museo de Louvre, París.		Desportillada, espejo de plata, rayada, burbujas de aire en el barniz	Nota del autor: N° 48413 Clasificación anterior por sobre: IA-S645-10058	
IA-10059	“Verascope Richard. Musées de Paris. Le Louvre. Salle Della-Robbia. Eve et Vierge”			Vista de una sala de esculturas. Entre ellas una de Eva y una de la Virgen. Museo de Louvre, París.		Espejo de plata, manchada, rayada, burbujas de aire en el barniz	Nota del autor: N° 48431 Clasificación anterior por sobre: IA-S645-10059	
IA-10060	“Verascope Richard. Musées de Paris. Le Louvre. Salle Della-Robbia”			Vista de una sala de esculturas. Museo de Louvre, París.		Nota del autor: N° 48.443 Clasificación anterior por sobre: IA-S645-10060		



COLECCIÓN DE VISTAS ESTEREOSCÓPICAS
IGNACIO AVILÉS

CLASIFICACIÓN	TÍTULO	FECHA	VOLUMEN / SOPORTE / FORMATO	ALCANCE Y CONTENIDO	CARACTERÍSTICAS FÍSICAS (PROCESO FOTOGRÁFICO)	ESTADO DE CONSERVACIÓN	NOTAS	CAJA
IA-10061	“Verascope Richard. France. Musées de Paris. Le Louvre. Musée de Sculpture antique. Salle d’ Athène. Trésor de Cnide”	s/f	1 placa estereoscópica de vidrio, 10.6 x 4.3 cm.	Vista de la fachada de un palacio griego. Museo de Louvre, París	Plata gelatina sobre vidrio por revelado químico con posible barniz. Imagen en positivo. Virada al sepia.	Espejo de plata, manchada, rayada, burbujas de aire en el barniz	Nota del autor: N° 48.414 Clasificación anterior por sobre: IA-S645-10061	65
IA-10062	Escultura			Escultura de un ángel sosteniendo a una mujer.		Desportillada, desprendimiento de emulsión, espejo de plata, manchada, rayada	Clasificación anterior por sobre: IA-S645-10062	
IA-10063	“Verascope Richard. Musées de Paris. Musée du Luxembourg. Sculpture. Galleries. Ensemble”			Vista de un salón de Esculturas Antiguas. Museo de Luxemburgo.		Espejo de plata, rayada, burbujas de aire en el barniz	Nota del autor: N° 301 Clasificación anterior por sobre: IA-S645-10063	
IA-10064	“Verascope Richard. Musées de Paris. Musée du Luxembourg. Sculpture. Jeanne d’ Arc. Chapu”			Vista de dos esculturas. Al frente, “Juana de Arco” de Chapu. Luxemburgo.		Espejo de plata, rayada	Nota del autor: N° 9.173 Clasificación anterior por sobre: IA-S645-10064	

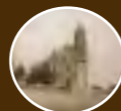

COLECCIÓN DE VISTAS ESTEREOSCÓPICAS
IGNACIO AVILÉS

CLASIFICACIÓN	TÍTULO	FECHA	VOLUMEN / SOPORTE / FORMATO	ALCANCE Y CONTENIDO	CARACTERÍSTICAS FÍSICAS (PROCESO FOTOGRÁFICO)	ESTADO DE CONSERVACIÓN	NOTAS	CAJA
IA-10065	“Verascope Richard. Paris. Jardin des Tulleries. Statue”	s/f	1 placa estereoscópica de vidrio, 10.6 x 4.3 cm.	Vista de una escultura en el jardín de las Tullerías. París.	Plata gelatina sobre vidrio por revelado químico con posible barniz. Imagen en positivo. Virada al sepia.	Espejo de plata, rayada, burbujas de aire en el barniz	Nota del autor: N° 14.299 Clasificación anterior por sobre: IA-S645-10065	65
IA-10066	“Richard. Musées de Paris. Musée du Luxembourg. Sculpture. Psyché sous l’ empire du mystère. Bertaux”			Vista de una escultura de “Psique” de Bertaux. Luxembourg.			Nota del autor: N° 14.446 Clasificación anterior por sobre: IA-S645-10066	
IA-10067	“Verascope Richard. Musées de Paris. Musée du Luxembourg. Sculpture. Mort d’ Alceste. Allar”			Vista de una escultura de la muerte de Alceste. Luxemburgo.			Nota del autor: N° 14.687 Clasificación anterior por sobre: IA-S645-10067	
IA-10068	“Verascope Richard. Musées de Paris. Le Louvre. Salle Michel Ange. Ensemble”			Vista de una sala de esculturas. Museo de Louvre, París.			Nota del autor: N° 33.811 Clasificación anterior por sobre: IA-S645-10068	
IA-10069	“Verascope Richard. Musées de Paris. Le Louvre. Musée de sculpture moderne. L’ Amour et Psyché de Canova”			Vista de una sala de esculturas. Al frente, “El Amor y Psique” de Canova. Museo de Louvre, París.			Nota del autor: N° 33.833 Clasificación anterior por sobre: IA-S645-10069	

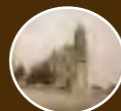

COLECCIÓN DE VISTAS ESTEREOSCÓPICAS
IGNACIO AVILÉS

CLASIFICACIÓN	TÍTULO	FECHA	VOLUMEN / SOPORTE / FORMATO	ALCANCE Y CONTENIDO	CARACTERÍSTICAS FÍSICAS (PROCESO FOTOGRÁFICO)	ESTADO DE CONSERVACIÓN	NOTAS	CAJA
IA-10070	“Richard. Musées de Paris. Le Louvre. Musée de sculpture moderne. Salle Chaudet. L’Amour et Psyché de Canova”			Vista de una sala de esculturas. En primer plano, “El Amor y Psique” de Canova. Museo de Louvre, París.		Desprendimiento de emulsión, espejo de plata, burbujas de aire en el barniz	Nota del autor: N° 33.834 Clasificación anterior por sobre: IA-S645-10070	
IA-10071	“Verascope Richard. Musées de Paris. Le Louvre. Musée de sculpture moderne. Salle Chaudet. L’Amour de Chaudet”	s/f	1 placa estereoscópica de vidrio, 10.6 x 4.3 cm.	Vista de una sala de esculturas. En primer plano, “El Amor” de Chaudet. Museo de Louvre, París.	Plata gelatina sobre vidrio por revelado químico con posible barniz. Imagen en positivo. Virada al sepia.	Desprendimiento de emulsión, espejo de plata, manchada, rayada, burbujas de aire en el barniz	Nota del autor: N° 33. 852 Clasificación anterior por sobre: IA-S645-10071	65
IA-10072	“Verascope Richard. Paris. Musée du Louvre. Esclave per Michel Ange”			Escultura de un esclavo realizada por Miguel Ángel. Museo de Louvre, París.		Espejo de plata, manchada, rayada	Nota del autor: 33861 Clasificación anterior por sobre: IA-S645-10072	
IA-10073	“Paris. Musée du Louvre. Diane á le biche”			Vista de una escultura de Diana la Cazadora. Museo de Louvre, París.		Desportillada, espejo de plata, manchada, rayada, burbujas de aire en el barniz	Nota del autor: 33862 Clasificación anterior por sobre: IA-S645-10073	

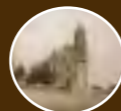

COLECCIÓN DE VISTAS ESTEREOSCÓPICAS
IGNACIO AVILÉS

CLASIFICACIÓN	TÍTULO	FECHA	VOLUMEN / SOPORTE / FORMATO	ALCANCE Y CONTENIDO	CARACTERÍSTICAS FÍSICAS (PROCESO FOTOGRÁFICO)	ESTADO DE CONSERVACIÓN	NOTAS	CAJA
IA-10074	“Verascope Richard. France. Musées de Paris. Le Louvre. Antiquités asiatiques Assyrie. Le Dieu Gilgamès et bas-reliefs”	s/f	1 placa estereoscópica de vidrio, 10.6 x 4.3 cm.	Vista de un relieve del Dios Gilgamesh. Museo de Louvre, París.	Plata gelatina sobre vidrio por revelado químico con posible barniz. Imagen en positivo. Virada al sepia.	Espejo de plata, manchada, rayada	Nota del autor: N° 48409 Clasificación anterior por sobre: IA-S645-10074	65
IA-10075	“París. Musée du Louvre. Salle Jean Goujon. Diane”			Vista de una sala de esculturas. En primer plano, “Diana” de Jean Goujon. Museo de Louvre.		Desportillada, espejo de plata, manchada, rayada	Nota del autor: 48435 Clasificación anterior por sobre: IA-S645-10075	
IA-10076	“Verascope Richard. Musées de Paris. Musée du Luxembourg. Sculpture. La nature se dévoilant. Barrias”			Vista de una sala de esculturas. En primer plano, “La naturaleza se descubre ante la ciencia” de Ernest Barrias. Museo de Louvre, París.		Espejo de plata, manchada, rayada	Nota del autor: N° 124.538 Clasificación anterior por sobre: IA-S645-10076	
IA-10077	“Un clavado. Sr. Echenique, Fot.”			Hombre lanzándose a una alberca desde un trampolín.		Desportillada, manchada, rayada	Clasificación anterior por sobre: IA-S646-10077	
IA-10078	“Juego de agua”			Jóvenes lanzando a otro hacia una alberca.		Desprendimiento de emulsión, manchada, rayada	Clasificación anterior por sobre: IA-S646-10078	
IA-10079	“Clavado de una persona con una sola pierna. Sr. Echenique. Fot.”			Ca. 1930		Persona con una sola pierna lanzándose hacia una alberca.	Espejo de plata, manchada, rayada	



COLECCIÓN DE VISTAS ESTEREOSCÓPICAS
IGNACIO AVILÉS



CLASIFICACIÓN	TÍTULO	FECHA	VOLUMEN / SOPORTE / FORMATO	ALCANCE Y CONTENIDO	CARACTERÍSTICAS FÍSICAS (PROCESO FOTOGRÁFICO)	ESTADO DE CONSERVACIÓN	NOTAS	CAJA
IA-10080	Volcán Iztacíhuatl	s/f	1 placa estereoscópica de vidrio, 10.6 x 4.3 cm.	Vista del volcán Iztaccíhuatl.	Diapositiva cromogénica. Película sin identificar montada sobre placa de vidrio.	Desprendimiento de emulsión, severo espejo de plata	Clasificación anterior por sobre: IA-S647-10080	65
IA-10081							Clasificación anterior por sobre: IA-S647-10081	
IA-10082							Clasificación anterior por sobre: IA-S647-10082	
IA-10083							Clasificación anterior por sobre: IA-S647-10083	
IA-10084	Pueblo			Vista de un pueblo sin identificar.	Diapositiva cromogénica. Película sin identificar sobre placa de vidrio, montada en un armazón metálico.	Desprendimiento de emulsión, severo espejo de plata, manchada	Clasificación anterior por sobre: IA-S647-10084	
IA-10085	Florero			Vista de unas flores en un florero.		Desprendimiento de emulsión, severo espejo de plata	Clasificación anterior por sobre: IA-S647-10085	
IA-10086	Comida en San Ángel Inn. Contemporáneos de 1913			Fotografía de la clase de 1913. Entre ellos se encuentra Ignacio Avilés.	Plata gelatina sobre vidrio por revelado químico con posible barniz. Imagen en positivo. Virada al sepia.	Espejo de plata, manchada, rayada	Clasificación anterior por sobre: IA-S648-10086	
IA-10087	La mesa			Grupo de hombres disfrutando de un banquete.		Desprendimiento de emulsión, espejo de plata, manchada, rayada	Clasificación anterior por sobre: IA-S648-10087	

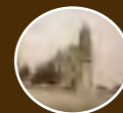

COLECCIÓN DE VISTAS ESTEREOSCÓPICAS
IGNACIO AVILÉS

CLASIFICACIÓN	TÍTULO	FECHA	VOLUMEN / SOPORTE / FORMATO	ALCANCE Y CONTENIDO	CARACTERÍSTICAS FÍSICAS (PROCESO FOTOGRÁFICO)	ESTADO DE CONSERVACIÓN	NOTAS	CAJA	
IA-10088	Ingeniero Orozco y su perro "Cuate"	s/f	1 placa estereoscópica de vidrio, 10.6 x 4.3 cm.	Tres hombres sentados afuera de un automóvil, entre ellos el ingeniero Orozco y su perro "Cuate".	Plata gelatina sobre vidrio por revelado químico con posible barniz. Imagen en positivo. Virada al sepia.	Desprendimiento de emulsión, espejo de plata, manchada	Clasificación anterior por sobre: IA-S648-10088	65	
IA-10089	"Transporte de las estatuas del Legislativo a Chapultepec"	2 agosto 1931		Vista de un grupo escultórico sobre una plataforma jalada por un tractor. Ciudad de México.		Espejo de plata, rayada	Nota del autor: 9920 Clasificación anterior por sobre: IA-S649-10089		
IA-10090	"En el remolque 32032"	agosto 1931		Vista de un grupo escultórico sobre un remolque. Ciudad de México.		Desprendimiento de emulsión, espejo de plata, manchada, rayada	Nota del autor: 9921 Clasificación anterior por sobre: IA-S649-10090		
IA-10091	"En el Paseo de la Reforma"	2 agosto 1931		Trabajadores trasladando unas esculturas sobre un remolque. Ciudad de México.		Desprendimiento de emulsión, espejo de plata, manchada, rayada	Nota del autor: 9922 Clasificación anterior por sobre: IA-S649-10091		
IA-10092	Empire State	Ca. 1937		Vista del Empire State desde una calle. Nueva York.		Diapositiva cromogénica. Película sin identificar sobre placa de vidrio, montada en un armazón metálico. Cinta negra.	Rota en dos fragmentos, manchada, rayada, huella dactilar		Clasificación anterior por sobre: IA-S650-10092
IA-10093	"En Cruz Azul"	1 febrero 1931		Vista de una plataforma con tanques. Abajo se observan los vagones de un tren que dice: "Nacionales de México. N. de M. 8720. Capacidad 36,300 kgs."		Plata gelatina sobre vidrio por revelado químico con posible barniz. Imagen en positivo. Virada al sepia.	Espejo de plata, rayada, huella dactilar		Clasificación anterior por sobre: IA-S651-10093



COLECCIÓN DE VISTAS ESTEREOSCÓPICAS
IGNACIO AVILÉS

CLASIFICACIÓN	TÍTULO	FECHA	VOLUMEN / SOPORTE / FORMATO	ALCANCE Y CONTENIDO	CARACTERÍSTICAS FÍSICAS (PROCESO FOTOGRÁFICO)	ESTADO DE CONSERVACIÓN	NOTAS	CAJA
IA-10094	Ingenieros	Ca. 1931	1 placa estereoscópica de vidrio, 10.6 x 4.3 cm.	Grupo de ingenieros junto a una maquinaria Westinghouse.	Plata gelatina sobre vidrio por revelado químico con posible barniz. Imagen en positivo. Virada al sepia.	Desportillada, desprendimiento de emulsión, espejo de plata, rayada	Clasificación anterior por sobre: IA-S651-10094	65
IA-10095	“México desde un Farman. (A 450 metros)”	Ca. 1921		Vista aérea de la ciudad de México; al centro se observa la Catedral Metropolitana.	Plata gelatina sobre vidrio por revelado químico con posible barniz. Imagen en positivo. Virada al azul. Cinta negra.	Desportillada, manchada, rayada	Clasificación anterior por sobre: IA-S651-10095	
IA-10096	Teotihuacán	s/f		Cuatro mujeres caracterizadas con indumentaria prehispánica. Teotihuacán.	Diapositiva cromogénica. Película sin identificar sobre placa de vidrio, montada en un armazón metálico.	Rota en cuatro fragmentos, desprendimiento de emulsión, severo espejo de plata, rayada, manchada	Clasificación anterior por sobre: IA-S651-10096	
IA-10097	Plaza			Vista de una banca de concreto en una plaza, sin identificar.		Desprendimiento de emulsión, severo espejo de plata, manchada, rayada, huella dactilar	Clasificación anterior por sobre: IA-S651-10097	
IA-10098	Pinturas			Vista de dos pinturas al óleo.		Desprendimiento de emulsión, severo espejo de plata, manchada, huella dactilar	Clasificación anterior por sobre: IA-S651-10098	
IA-10099	Estatua			Vista de una estatua en una plaza.		Desprendimiento de emulsión, severo espejo de plata, manchada, huella dactilar	Clasificación anterior por sobre: IA-S651-10099	



COLECCIÓN DE VISTAS ESTEREOSCÓPICAS
IGNACIO AVILÉS

CLASIFICACIÓN	TÍTULO	FECHA	VOLUMEN / SOPORTE / FORMATO	ALCANCE Y CONTENIDO	CARACTERÍSTICAS FÍSICAS (PROCESO FOTOGRÁFICO)	ESTADO DE CONSERVACIÓN	NOTAS	CAJA
IA-10100	Pinturas	s/f	1 placa estereoscópica de vidrio, 10.6 x 4.3 cm.	Vista de una pintura al óleo.	Diapositiva cromogénica. Película sin identificar sobre placa de vidrio, montada en un armazón metálico.	Desprendimiento de emulsión, severo espejo de plata, manchada, rayada, huella dactilar	Clasificación anterior por sobre: IA-S651-10100	65
IA-10101	Textil			Vista de un textil con una figura prehispánica.			Clasificación anterior por sobre: IA-S651-10101	
IA-10102	Paisaje			Paisaje boscoso; al fondo, un pueblo.			Clasificación anterior por sobre: IA-S651-10102	
IA-10103	Escultura			Vista de una escultura en bronce.	Diapositiva cromogénica. Película sin identificar sobre placa de vidrio, montada en un armazón metálico. Cinta negra.	Desprendimiento de emulsión, severo espejo de plata, manchada, rayada, huella dactilar	Clasificación anterior por sobre: IA-S651-10103	
IA-10104				Vista de una escultura pequeña.			Clasificación anterior por sobre: IA-S651-10104	
IA-10105	Hombre			Hombre recargado en unos arbustos.	Diapositiva cromogénica. Película sin identificar sobre placa de vidrio, montada en un armazón metálico.	Desprendimiento de emulsión, severo espejo de plata, manchada, huella dactilar	Clasificación anterior por sobre: IA-S651-10105	
IA-10106	Platos			Vista de tres platos decorados con bocadillos.			Clasificación anterior por sobre: IA-S651-10106	



COLECCIÓN DE VISTAS ESTEREOSCÓPICAS
IGNACIO AVILÉS

CLASIFICACIÓN	TÍTULO	FECHA	VOLUMEN / SOPORTE / FORMATO	ALCANCE Y CONTENIDO	CARACTERÍSTICAS FÍSICAS (PROCESO FOTOGRÁFICO)	ESTADO DE CONSERVACIÓN	NOTAS	CAJA
IA-10107	Paisaje	s/f	1 placa estereoscópica de vidrio, 10.6 x 4.3 cm.	Vista de un lago. Al fondo se observan unas casas.	Diapositiva cromogénica. Película sin identificar sobre placa de vidrio, montada en un armazón metálico. Cinta negra.	Desprendimiento de emulsión, severo espejo de plata, manchada	Clasificación anterior por sobre: IA-S651-10107	65
IA-10108	Bosque			Vista de un puente en medio de un bosque.			Clasificación anterior por sobre: IA-S651-10108	
IA-10109	Casa de muñecas			Vista de una casa de muñecas.	Diapositiva cromogénica. Película sin identificar sobre placa de vidrio, montada en un armazón metálico.	Desprendimiento de emulsión, severo espejo de plata, manchada, rayada	Clasificación anterior por sobre: IA-S651-10109	
IA-10110	Mujer en aeroplano			Mujer descendiendo de un aeroplano.	Plata gelatina sobre vidrio por revelado químico con posible barniz. Imagen en positivo. Virada al sepia.	Espejo de plata, manchada, rayada	Clasificación anterior por sobre: IA-S651-10110	
IA-10111	Ciudad sin identificar			Vista panorámica de una ciudad sin identificar	Plata gelatina sobre vidrio por revelado químico con posible barniz. Imagen en positivo. Virada al verde.	Desprendimiento de emulsión, manchada, rayada	Clasificación anterior por sobre: IA-S651-10111	
IA-10112	Niños Avilés			Rosa María, Ignacio Enrique, Ricardo José y Silvia Avilés Espejel caminando por una calle.	Plata gelatina sobre vidrio por revelado químico con posible barniz. Imagen en positivo. Virada al sepia.	Desportillada	Clasificación anterior por sobre: IA-S651-10112	
IA-10113	Margarita Espejel			Margarita Espejel de Avilés caminando por un estacionamiento.	Plata gelatina sobre vidrio por revelado químico con posible barniz. Imagen en positivo. Virada al verde.	Espejo de plata, manchada, rayada	Clasificación anterior por sobre: IA-S651-10113	



COLECCIÓN DE VISTAS ESTEREOSCÓPICAS
IGNACIO AVILÉS

CLASIFICACIÓN	TÍTULO	FECHA	VOLUMEN / SOPORTE / FORMATO	ALCANCE Y CONTENIDO	CARACTERÍSTICAS FÍSICAS (PROCESO FOTOGRÁFICO)	ESTADO DE CONSERVACIÓN	NOTAS	CAJA
IA-10114	“Primera fotografía de Ignacio Enrique Avilez a las 24 horas de nacido”	s/f	1 placa estereoscópica de vidrio, 10.6 x 4.3 cm.	Primera fotografía de Ignacio Enrique Avilez a las 24 horas de nacido	Plata gelatina sobre vidrio por revelado químico con posible barniz. Imagen en positivo. Virada al sepia.	Rota en tres fragmentos, uno de ellos sostenido por la emulsión, manchada, rayada	Clasificación anterior por sobre: IA-S652-10114	65
IA-10115	Niños Avilés en triciclo			Rosa María y Ricardo José Avilés Espejel montados en un triciclo.		Rota en tres fragmentos, rayada	Clasificación anterior por sobre: IA-S652-10115	
IA-10116	Margarita y la burra			Margarita Espejel jalando una burra.		Desprendimiento de emulsión, espejo de plata, rayada	Clasificación anterior por sobre: IA-S652-10116	
IA-10117	“El Pico de Orizaba”	9 marzo 1921		Vista de el Pico de Orizaba. Veracruz.		Rota con faltante, espejo de plata, manchada, rayada	Clasificación anterior por sobre: IA-S653-10117	
IA-10118	“Ometusco. La iglesia”	s/f		Vista del interior de la Iglesia de Ometusco.		Rota en cuatro fragmentos, desportillada, desprendimiento de emulsión, rayada, manchada	Nota del autor: 7679 Clasificación anterior por sobre: IA-S653-10118	
IA-10119	“Srta. Marina López”	11 junio 1933		Retrato de la señorita Marina López vestida de novia.		Rota en varios fragmentos, espejo de plata, manchada, rayada	Nota del autor: 7678 Clasificación anterior por sobre: IA-S653-10119	
IA-10120	Paisaje	Ca. 1930		Detalle de un paisaje.		Plata gelatina sobre vidrio por revelado químico con posible barniz. Imagen en positivo. Blanco y negro.	Rota con faltante	

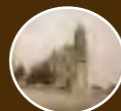

COLECCIÓN DE VISTAS ESTEREOSCÓPICAS
IGNACIO AVILÉS

CLASIFICACIÓN	TÍTULO	FECHA	VOLUMEN / SOPORTE / FORMATO	ALCANCE Y CONTENIDO	CARACTERÍSTICAS FÍSICAS (PROCESO FOTOGRÁFICO)	ESTADO DE CONSERVACIÓN	NOTAS	CAJA
IA-10121	“Che Kiko”	Ca. 1930	1 placa estereoscópica de vidrio, 10.6 x 4.3 cm.	Ricardo José Avilés Espejel con traje típico y un costal en el bosque de Tlalpan.	Plata gelatina sobre vidrio por revelado químico con posible barniz. Imagen en positivo. Virada al sepia.	Rota en varios fragmentos	Clasificación anterior por sobre: IA-S653-10121	65
IA-10122	Campamento			Margarita Espejel de Avilés, Rosa María, Ignacio Enrique y Ricardo José Avilés Espejel en un campo. Atrás de ellos una columna de humo.		Rota en varios fragmentos, espejo de plata	Clasificación anterior por sobre: IA-S653-10122	
IA-10123	Mitla	18 sep- tiembre 1934		Vista de la zona arqueológica de Mitla, Oaxaca.	Plata gelatina sobre vidrio por revelado químico con posible barniz. Imagen en positivo. Virada al rojo.	Desprendimiento de emulsión, rayada	Nota del autor: 7994 Clasificación anterior por sobre: IA-S653-10123	
IA-10124	“Puente cerca de San Luis Missouri”	Ca. 1940		Vista de un puente cerca de San Luis Missouri.	Plata gelatina sobre vidrio por revelado químico con posible barniz. Imagen en positivo. Virada al sepia.	Desprendimiento de emulsión, espejo de plata	Nota del autor: 9458 Clasificación anterior por sobre: IA-S653-10124	
IA-10125	“Marga en el Empire State Building”			Margarita Espejel de Avilés en el Empire State. Atrás se observa la ciudad de Nueva York.		Espejo de plata	Nota del autor: 11751 Clasificación anterior por sobre: IA-S653-10125	
IA-10126	“El Chrysler”			Ca. 1937		Vista de la ciudad de Nueva York desde el río Hudson. Al fondo se observa el edificio Chrysler.	Espejo de plata, rayada	





GALERÍA FOTOGRÁFICA

IGNACIO AVILÉS

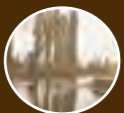

COLECCIÓN DE VISTAS ESTEREOSCÓPICAS
IGNACIO AVILÉS

GALERÍA FOTOGRÁFICA

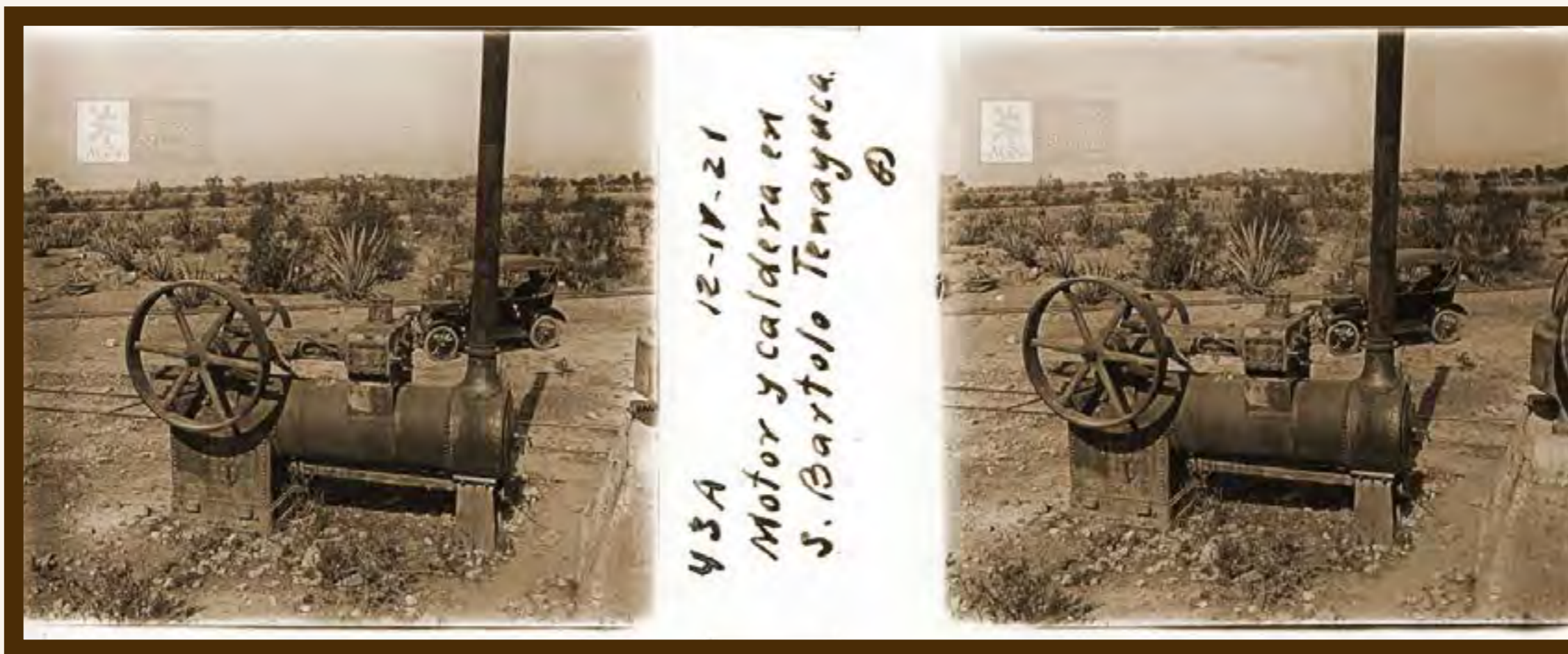

Núm. 43-A
12-IV-21
Motor y caldera en S. Bartolo Tenayuca



COLECCIÓN DE VISTAS ESTEREOSCÓPICAS
IGNACIO AVILÉS

GALERÍA FOTOGRÁFICA



Núm. 101-A
15-II-20
Plaza de la Constitución de México



COLECCIÓN DE VISTAS ESTEREOSCÓPICAS
IGNACIO AVILÉS

GALERÍA FOTOGRÁFICA



Núm. 104-A

15-II-20

Panorama de la porción NW de la ciudad de México



COLECCIÓN DE VISTAS ESTEREOSCÓPICAS
IGNACIO AVILÉS

GALERÍA FOTOGRÁFICA



Núm. 126-A
12-III-20
Canal que conduce a Tlalpan el agua de las Fuentes Brotantes



COLECCIÓN DE VISTAS ESTEREOSCÓPICAS
IGNACIO AVILÉS

GALERÍA FOTOGRÁFICA



Núm. 152-A
4-IV-20
Viveros de Coyoacán



COLECCIÓN DE VISTAS ESTEREOSCÓPICAS
IGNACIO AVILÉS

GALERÍA FOTOGRÁFICA



Núm. 170
25-IV-20
Tepozotlán



COLECCIÓN DE VISTAS ESTEREOSCÓPICAS
IGNACIO AVILÉS

GALERÍA FOTOGRÁFICA

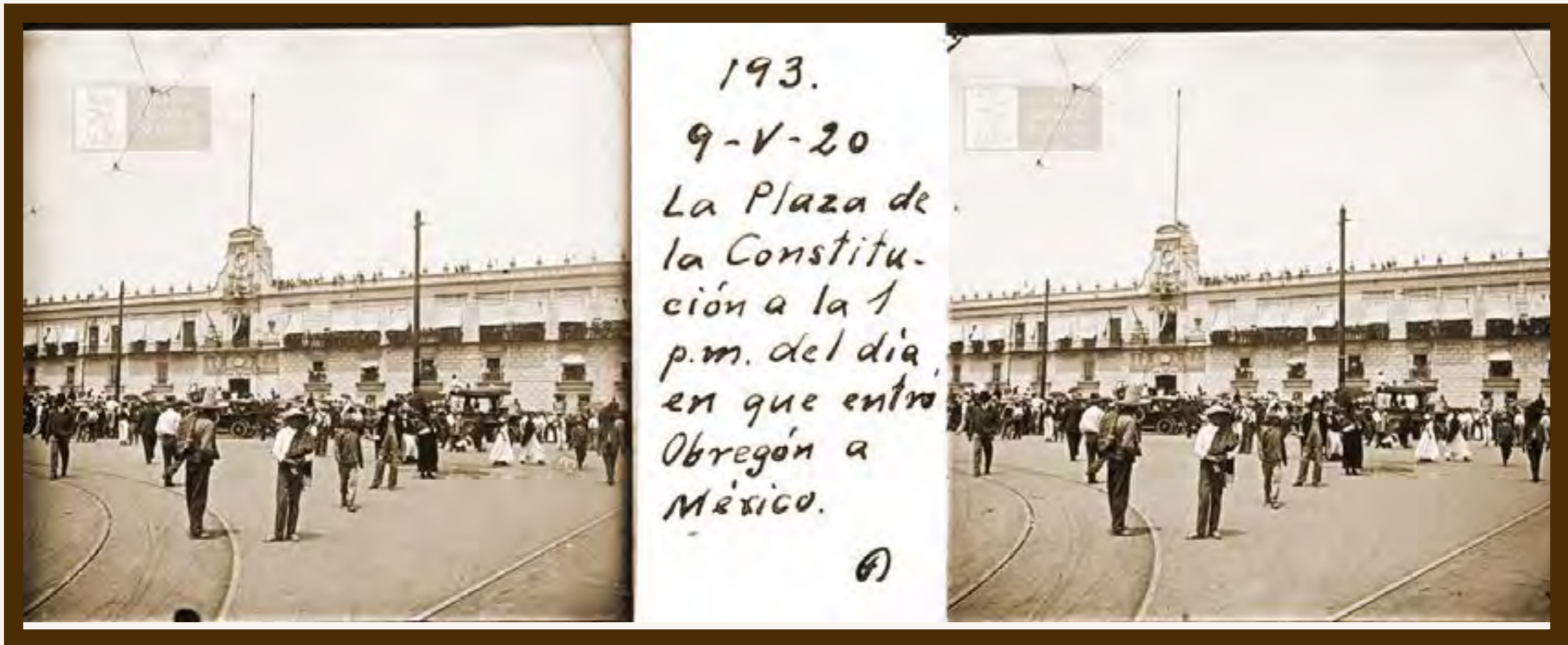

Núm. 193

9-V-20

La Plaza de la Constitución a la 1 p.m. del día en que entró Obregón a México

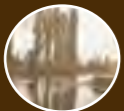

COLECCIÓN DE VISTAS ESTEREOSCÓPICAS
IGNACIO AVILÉS

GALERÍA FOTOGRÁFICA

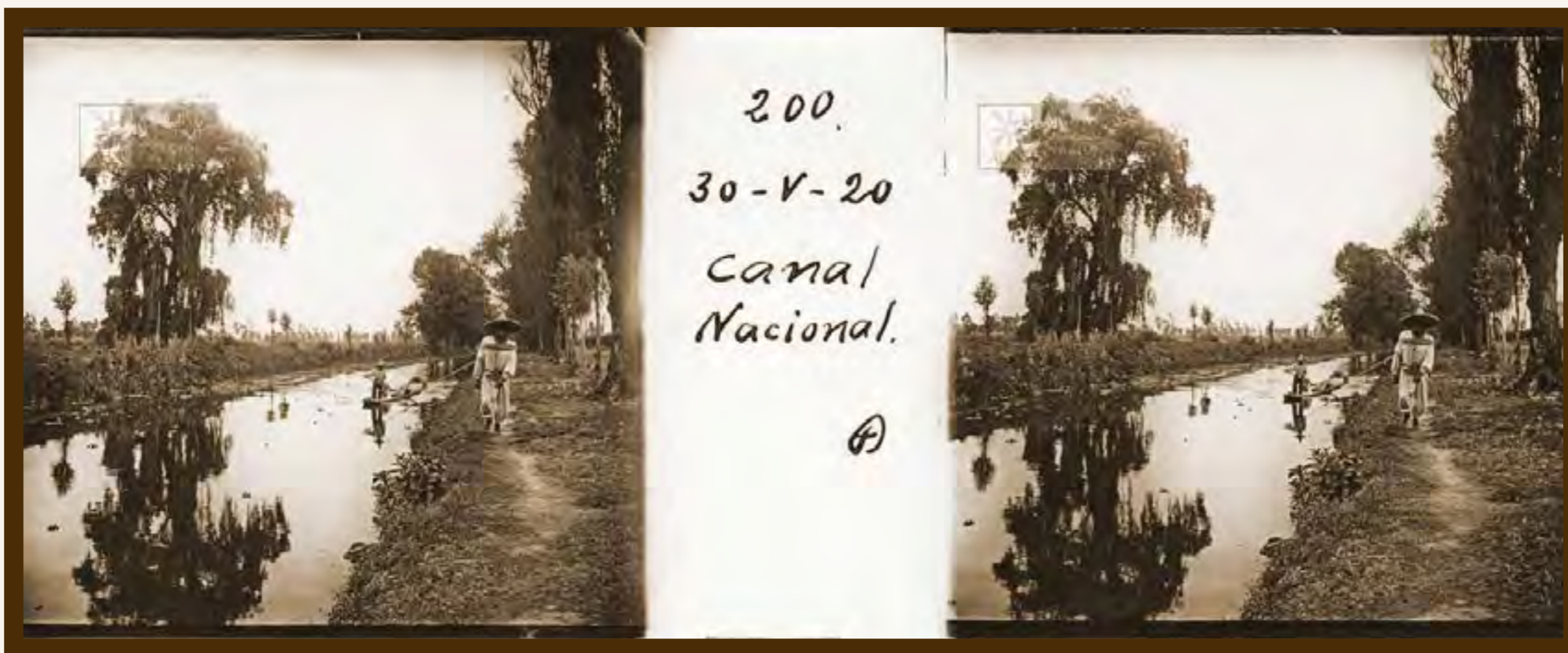

Núm. 200
30-V-20
Canal Nacional

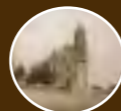

COLECCIÓN DE VISTAS ESTEREOSCÓPICAS
IGNACIO AVILÉS

GALERÍA FOTOGRÁFICA



Núm. 212-A
20-VI-20
Xochimilco



COLECCIÓN DE VISTAS ESTEREOSCÓPICAS
IGNACIO AVILÉS

GALERÍA FOTOGRÁFICA



Núm. 221-A
27-VI-20
Desfogue y caseta de válvulas. Nativitas



COLECCIÓN DE VISTAS ESTEREOSCÓPICAS
IGNACIO AVILÉS

GALERÍA FOTOGRÁFICA



Núm. 317-A
8-VIII-20
Texcoco



COLECCIÓN DE VISTAS ESTEREOSCÓPICAS
IGNACIO AVILÉS

GALERÍA FOTOGRÁFICA



Núm. 371-Abis
24-X-20
El Teatro Nacional



COLECCIÓN DE VISTAS ESTEREOSCÓPICAS
IGNACIO AVILÉS

GALERÍA FOTOGRÁFICA



Núm. 387-A

26-IX-20

Panorama de México desde la cúpula del Teatro Nacional



COLECCIÓN DE VISTAS ESTEREOSCÓPICAS
IGNACIO AVILÉS

GALERÍA FOTOGRÁFICA



Núm. 410-A

10-IV-20

Escuela N. de Ingenieros. Laboratorio de Resistencia de Materiales. Máquina Riehle de 10 000 Ks.



COLECCIÓN DE VISTAS ESTEREOSCÓPICAS
IGNACIO AVILÉS

GALERÍA FOTOGRÁFICA



Núm. 695-A
17-X-21
El Pico de Orizaba



COLECCIÓN DE VISTAS ESTEREOSCÓPICAS
IGNACIO AVILÉS

GALERÍA FOTOGRÁFICA



Núm. 917-A
27-III-21
Guadalajara. La Catedral y el Zócalo

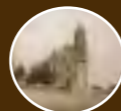

COLECCIÓN DE VISTAS ESTEREOSCÓPICAS
IGNACIO AVILÉS

GALERÍA FOTOGRÁFICA



Núm. 1034-A

28-III-21

La Bomba para los tanques de regularización



COLECCIÓN DE VISTAS ESTEREOSCÓPICAS
IGNACIO AVILÉS

GALERÍA FOTOGRÁFICA



Núm. 1126-A
31-VII-21
Nativitas

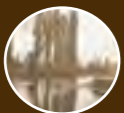

COLECCIÓN DE VISTAS ESTEREOSCÓPICAS
IGNACIO AVILÉS

GALERÍA FOTOGRÁFICA



Núm. 1702

13-IV-22

Tanque de regularización y tubos para el penstock

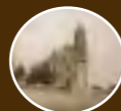

COLECCIÓN DE VISTAS ESTEREOSCÓPICAS
IGNACIO AVILÉS

GALERÍA FOTOGRÁFICA



Núm. 1725

15-IV-22

Necaxa. La presa y La Mesa desde Jacksonville



COLECCIÓN DE VISTAS ESTEREOSCÓPICAS
IGNACIO AVILÉS

GALERÍA FOTOGRÁFICA



Núm. 2237

10-X-22

Examen de Máquinas Térmicas



COLECCIÓN DE VISTAS ESTEREOSCÓPICAS
IGNACIO AVILÉS

GALERÍA FOTOGRÁFICA



Núm. 4937
Familia Avilez



COLECCIÓN DE VISTAS ESTEREOSCÓPICAS
IGNACIO AVILÉS

GALERÍA FOTOGRÁFICA



Núm. 6328
10-II-26
D. Nacho en Ixtapaluca

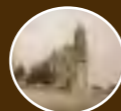

COLECCIÓN DE VISTAS ESTEREOSCÓPICAS
IGNACIO AVILÉS

GALERÍA FOTOGRÁFICA

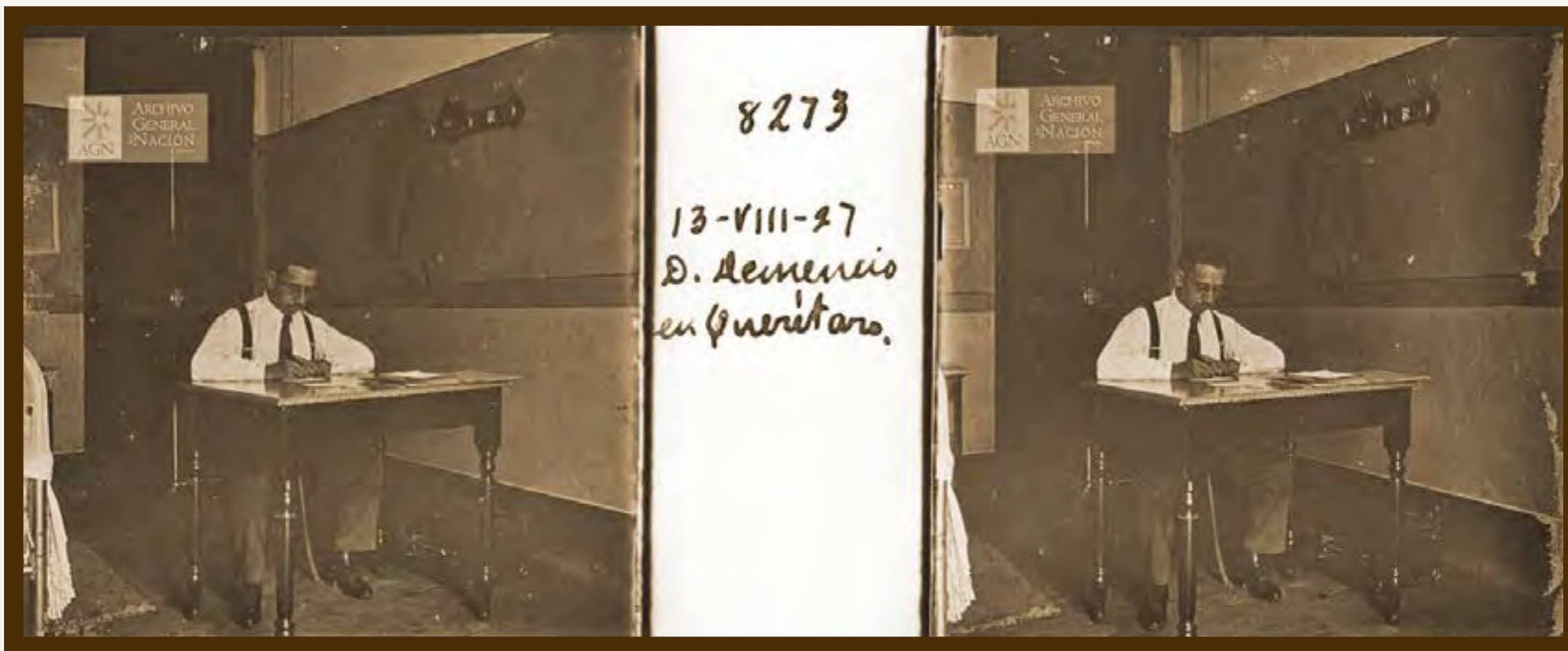

Núm. 8273
13-VIII-27
D. Demencio en Querétaro

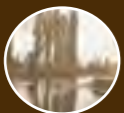

COLECCIÓN DE VISTAS ESTEREOSCÓPICAS
IGNACIO AVILÉS

GALERÍA FOTOGRÁFICA



Núm. 11569

4-II-36

Empire State Building. 102 pisos, 1250 pies de altura

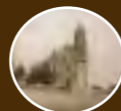

COLECCIÓN DE VISTAS ESTEREOSCÓPICAS
IGNACIO AVILÉS

GALERÍA FOTOGRÁFICA



Núm. 11850
Niagara Falls



COLECCIÓN DE VISTAS ESTEREOSCÓPICAS
IGNACIO AVILÉS

GALERÍA FOTOGRÁFICA



Núm. 12627
14-X-38
Compuertas, Canal en Zarecuato

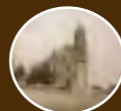

COLECCIÓN DE VISTAS ESTEREOSCÓPICAS
IGNACIO AVILÉS

GALERÍA FOTOGRÁFICA



Núm. 12729
La Presa Boulder



COLECCIÓN DE VISTAS ESTEREOSCÓPICAS
IGNACIO AVILÉS

GALERÍA FOTOGRÁFICA



Núm. 12942
Los primeros 15 camiones M.A.N.

